

# TDv 2320/057-50

## Teil 5 Ersatzteilkatalog

### LKW 2t tnil gl, Mercedes-Benz

#### Typ U 1300 L

März 1997

Diese TDv gilt für

Versorgungsartikelbezeichnung	Versorgungsnummer
LASTKRAFTWAGEN, PRITSCHÉ, MIT MOTOR 352	2320-12-173-3325
LASTKRAFTWAGEN, PRITSCHÉ MIT WINDE, MIT MOTOR 352	2320-12-176-0108
LASTKRAFTWAGEN, PRITSCHÉ, TRANSPORT GEFÄHRLICHER GÜTER, MIT MOTOR 352	2320-12-176-0109
LASTKRAFTWAGEN, KRANKENTRANSPORT, MIT MOTOR 352	2310-12-183-2586
LASTKRAFTWAGEN, FEUERLÖSCH, 1000 LITER, MIT MOTOR 352	4210-12-177-9989
LASTKRAFTWAGEN, PRITSCHÉ, MIT MOTOR 366A	2320-12-310-0130
LASTKRAFTWAGEN, PRITSCHÉ MIT WINDE, MIT MOTOR 366A	2320-12-310-0131
LASTKRAFTWAGEN, PRITSCHÉ, TRANSPORT GEFÄHRLICHER GÜTER, MIT MOTOR 366A	2320-12-310-0182
LASTKRAFTWAGEN, KRANKENTRANSPORT, MIT MOTOR 366A	2310-12-310-0441
LASTKRAFTWAGEN, KOFFER, MIT MOTOR 352	2320-12-303-3170

DSK: H500!003964



MATERIALAMT DES HEERES  
Der Leiter

53474 Bad Neuenahr - Ahrweiler  
den 03. März 1997

Die Herausgabe des Teiles

5 - Ersatzteilkatalog

für

LKW 2 t tml gl.  
Mercedes-Benz, TYP U 1300 L

als TDv 2320/057 - 50

<sup>1)</sup>  
wird genehmigt .

Die TDv 2320/057 - 50, Ausgabe August 1990, tritt hiermit außer Kraft.  
Mikrofiche sind zurückzuliefern.

Schwede

Brigadegeneral

Weitergabe sowie Vervielfältigung dieser Unterlage, Verwertung und  
Mitteilung ihres Inhaltes sind nur mit ausdrücklicher Zustimmung der  
Bundesrepublik Deutschland zulässig.

Zu widerhandlung verpflichten zum Schadenersatz.

1) Ermächtigung nach Erlaß BMVg - InspH - Fü H V 3 - Az.60 - 01 - 00 vom 26.10.1971



## Vorbemerkung

### 1 Allgemeines

Die vorliegende Technische Dienstvorschrift (TDv) - Teil 5 - (Ersatzteilkatalog) gilt für:

LKW 2 t mit gl, Mercedes-Benz Typ U 1300 L

Sie ist aus der Ersatzteilliste (ETL) Nr. 2300/096 hervorgegangen.

Diese TDv ist stets als Ganzes zu belassen; die Herausnahme einzelner Mikrofiches im allgemeinen Dienstgebrauch ist untersagt.

#### 1.1 Gliederung

Diese TDv- Teil 5 - gliedert sich in

Abschnitt 1 Katalogteil,

Abschnitt 2 Querverweisverzeichnisse (QV), bestehend aus:

1. Herstellerkodeverzeichnis
2. Teilekennzeichenverzeichnis
3. Versorgungsnummernverzeichnis

Im Abschnitt 1 - Katalogteil - entfällt eine fortlaufende Seitennummerierung. Die zur jeweiligen Bildtafel gehörenden Textseiten sind mit der Bildtafelnummer (BTNR) gekennzeichnet und gewährleisten ein einfaches Auffinden der einzelnen Seiten.

Bei Darstellung zusammengehörender Teile auf mehreren Bildseiten sind diese mit der gleichen Bildtafelnummer gekennzeichnet.

Im Abschnitt 2 - Querverweis- Verzeichnisse sind die Seiten fortlaufend nummeriert, wobei jeder Seitenzahl, durch einen Bindestrich getrennt, die Nummer des jeweiligen Querverweis- Verzeichnisses vorangestellt ist (z.B. ist 2 - 001 die erste Seite des Teilekennzeichenverzeichnisses).

Als Ergänzung zu dieser TDv-Teil 5 gehören die TDv-Teile:

- Teil 1 Beschreibung
- Teil 2 Bedienung und Pflege
- Teil 3 Wartung und Truppeninstandsetzung
- Teil 4 Feldinstandsetzung

In den Textseiten des Katalogteiles sind zu jeder Ortszahl bis zu zwei Teilekennzeichen (TKz) angegeben. Unter einer Versorgungsnummer können unabhängig von dieser TDv mehrere TKz zusammengefaßt sein.



Notwendig werdende Änderungen oder Ergänzungen dieser TDv sind auf dem Dienstweg zu beantragen.

## 1.2 Nutzeranleitung

**HINWEIS:** Voraussetzung für die richtige Handhabung und nutzbringende Anwendung der TDv ist das aufmerksame Lesen der Vorbemerkung!

### 1.2.1 Vor Nutzung prüfen:

Ist die für das Gerät/die Anlage richtige TDv- Teil 5 gewählt?

Dabei ist auf die TDv-Nummer und Bezeichnung, ggf. auf die verschiedenen Varianten, Anwendungsbereiche und Serien-/Fahrgestellnummern, zu achten.

1.2.2 Im Inhaltsverzeichnis über GÄPL- Nummern die Bezeichnung der gesuchten Baugruppe und die Bildtafelnummer (BTNR) ermitteln.

**HINWEIS:** Bei Hauptgruppen/Anlagen führt eine Übersichtstafel mit dem entsprechenden Querverweis auf die BTNR der Bildtafel, in der der gesuchte Artikel abgebildet ist.

Bei TDv- Teil 5 als Mikrofiche erfolgt der Einstieg in die TDv stets über den Index im Bildfeld O - 18 (siehe Punkt 1.2.3).

### 1.2.3 Mikroverfilmte TDv- Teil 5

Im Inhaltsverzeichnis ist die BTNR ergänzt um die Bildfeldnummer (Koordinate) und ggf. die Nummer des Mikrofiches, auf dem sich die Information befindet.

Die Bildfeldnummer ergibt sich aus dem Rasterfeld, mit dem die Lage der Bildfelder im Mikrofiche gekennzeichnet ist, z.B. 2 - B12: Fiche 2/Reihe B/Spalte 12.

Mit dieser Information kann das Bildfeld - ggf. über die am Lesegerät angebrachte Rasterplatte - sofort eingestellt werden.

Besteht eine TDv aus mehreren Mikrofiches, so dient das Inhaltsverzeichnis als Gesamtindex, während im Bildfeld O - 18 (ggf. N-18 beginnend ) der Index über den Inhalt des entsprechenden Mikrofiches informiert.

1.2.4 Auf den Bildtafeln ist jedem Artikel eine Ortszahl zugeordnet, die als adressierender Querverweis dient. Mit dieser Ortszahl kann in der zu jeder Bildtafel gehörenden Textseite die nähere Erläuterung/Identifizierung für den entsprechenden Artikel gefunden werden.

## 1.3 Nutzung der Querverweis- Verzeichnisse

1.3.1 Das Herstellerkodeverzeichnis verweist vom Herstellerkode (HERST- KODE) zu Name und Anschrift des Herstellers.

1.3.2 Ist nur das Teilekennzeichen eines Artikels bekannt, kann mit dem Teilekennzeichenverzeichnis (alphanumerisch aufsteigendes Verzeichnis aller im Ersatzteilkatalog benutzten Tkz)

- der Hersteller (über HERST- KODE),
- die Versorgungsnummer,
- der Einbauort (über BILDTAFLNUMMER/ORTSZAHL)

herausgefunden werden.



1.3.3 Ist nur die VersNr eines Versorgungsartikels bekannt, kann über das Versorgungsnummerverzeichnis (numerisch aufsteigende Auflistung)

- der Einbauort (über BILDTAFELNUMMER/ORTSZAHL) und
  - HERST- KODE und 1. bzw. 2. TEILEKENNZEICHEN
- herausgefunden werden.

#### 1.4 Änderung der TDv-Teil 5

Soweit Änderungen/Ergänzungen durchzuführen sind, erfolgen diese durch Blatt-/Mikroficheaustausch.

Bei gedruckter TDv-Teil 5 sind die Austauschblätter der Änderungsanweisung beigelegt, sie sind an dem Zusatz „Änd.“ zur TDv- Nummer erkennbar.

Durchgeführte Änderungen sind auf dem Blatt „Änderungsnachweis“ zu bescheinigen.

Mikroverfilmte TDv-Teil 5 erhalten stets eine Vorkarte, die mit jeder Änderung (Austausch von Mikrofiches) neu geliefert wird. Die Vorkarte enthält die Titelangaben, VS-Kennung, Angaben über die zu einer TDv-Teil 5 gehörenden Mikrofiches mit Herausgabedatum (Monat/Jahr) und ggf. die Nummer der Änderung mit Herausgabedatum der geänderten Mikrofiches.

Geänderte Mikrofiches tragen im Titelfeld (mit bloßem Auge lesbar) ebenfalls die Nummer der Änderung und das (neue) Herausgabedatum.

Nach Zugang geänderter Mikrofiches sind die alten Fiches ungültig und auf dem Vorschriftenverteilerweg an die zuständige Vorschriften- Verteilerstelle zurückzuliefern.

Geänderte Stellen sind im Katalogteil durch einen Stern (\*)/ schwarzen Balken (■) am rechten Rand des Inhaltsverzeichnisses bzw. der entsprechenden Textseite gekennzeichnet.

## 2 Gerätespezifische Angaben/Kodesammlung

### 2.1 Erläuterungen gerätespezifischer Art

Der vorliegende Ersatzteilkatalog gilt für folgende Varianten:

Variante 1 Lastkraftwagen, Pritsche, mit Motor 352

Variante 2 Lastkraftwagen, Pritsche mit Winde, mit Motor 352

Variante 3 Lastkraftwagen, Pritsche, Transport gefährlicher Güter, mit Motor 352

Variante 4 Lastkraftwagen, Krankentransport, mit Motor 352

Variante 5 Lastkraftwagen, Feuerlöcher, 1000 Liter, mit Motor 352

Variante 6 Lastkraftwagen, Pritsche, mit Motor 366A

Variante 7 Lastkraftwagen, Pritsche mit Winde, mit Motor 366A

Variante 8 Lastkraftwagen, Pritsche, Transport gefährlicher Güter, mit Motor 366A

Variante 9 Lastkraftwagen, Krankentransport, mit Motor 366A

Variante 10 Lastkraftwagen, Koffer, mit Motor 352 (Wie Variante 4, jedoch ohne KrKw spezifische Teile)



**Hinweis:**

In dieser TDv sind drei Bauzustände der Bremsanlage (BA) eingearbeitet:

- BA - I Bisherige Bremsanlage mit Forstschützer ab Produktionsbeginn.
- BA - II Modifizierte Bremsanlage mit Frostschutzpumpe gemäß SI 43/3 oder 43/33, Stand 10/90, und Lieferumfang 90 ab FIN 1 59 070 siehe Gerätebegleitheft, Teil 9.
- BA - III Modifizierte Bremsanlage mit Lufttrockner gemäß SI 43/45, Stand 07/93, oder SI 43/48 bzw. 43/49, Stand 93/94, siehe Gerätebegleitheft, Teil 9.

**2.2 Abkürzungsverzeichnis /Begriffserläuterungen**

**ANWB** Anwendungsbereich. Kode bezeichnet den Serien-/Werknummernbereich eines Gerätes/einer Baugruppe, in dem der zugehörige Versorgungsartikel/das Erzeugnis vorkommt.

**BESCHREIBUNG** ist eine Zusammenfassung von Angaben und Hinweisen (artikel- und ortsbezogen), die zur Bestimmung eines Versorgungsartikels/ Erzeugnisses notwendig sind.

**BTNR** Bildtafelnummer. Die BTNR ist das Ordnungsmittel für die Bildtafeln der TDv- Teil 5. Sie dient der Verbindung der bildlichen Darstellungen mit den Listenangaben. Die ersten beiden Stellen entsprechen denen des GAPL.

**BZ** Bezugseinheitenkode. Kennzeichnet die Maß-, Gewichts-, Zähl- oder Gebindeeinheit, in der ein Versorgungsartikel /Erzeugnis zu beschaffen, anzufordern, nachzuweisen, auszuliefern und zu melden ist.

**EK** Eigenschaftskode. Der EK besteht aus dem Materialkode (1.Stelle) und dem Rückführungskode (2.Stelle).  
Der Materialkode kennzeichnet die Verbräuseigenschaften von Versorgungsartikeln. - Der Rücklieferungskode kennzeichnet die Rücklieferungspflicht und die Rücklieferungs- bzw. Instandsetzungsebene für nicht einsatzfähiges Material.

**GAPL Nr** Gerätaufgliederungsplannummer. Die GAPLnr kennzeichnet die Hauptbaugruppen/Anlagen, Baugruppen und Unterbaugruppen von Wehrmaterial. Die ersten beiden Stellen sind identisch mit denen der BTNR.

**HERST-KODE** Herstellerkode. Der kennzeichnet jeweils ein Wirtschaftsunternehmen, einen Wirtschaftsverband oder eine andere Institution. Er dient der Erfassung und Unterscheidung von Teilkennzeichen.

**K** Kalibrierkennung. Die Kennung „1“ gibt an, daß ein Meß-/Prüfmittel geeicht, kalibriert oder vergleichsgeprüft werden muß.



<b>Kaskade</b>	Die <u>Kaskade</u> ist die Einrückung im Feld Beschreibung. Sie wird durch Punkte dargestellt und kennzeichnet die Zugehörigkeit von Einzelteilen zu einer Unterbaugruppe, Unterbaugruppen zu einer Baugruppe usw.
<b>MESB</b>	<u>Materielerhaltungsstufen- Berechtigungskode</u> . Kennzeichnung unterschiedlicher Berechtigungsarten in Abhängigkeit von der Materielerhaltungsstufe.
<b>MJO</b>	<u>Menge je Ortszahl</u> . Durch die MJO wird die Anzahl eines Versorgungsartikels/ Erzeugnisses in Stück, bezogen auf den Einbaort, festgelegt (unabhängig von einer ggf. gültigen Bezugseinheit).
<b>ORTSZAHL</b>	Die <u>Ortszahl</u> ist ein einbaortsbezogenes Ordnungsmerkmal eines Versorgungsartikels/Erzeugnisses innerhalb einer Bildtafel einer TDv- Teil 5. Die Ortszahl dient gleichzeitig als adressierender Querverweis zwischen Textteil und zugehöriger Bildtafel.
<b>TEILE- KENN- ZEICHEN</b>	Ein <u>Teilkennzeichen</u> ist ein vom Hersteller für sein Erzeugnis festgelegte Nummer oder Kennzeichnung (bei Normteilen nur die Normkurzbezeichnung).
<b>VARIANTEN</b>	Der Kode gibt an, in welchen <u>Varianten/</u> Geräteausführungen der Artikel vorkommt.
<b>VE-RSOR- GUNG- S- NUMMER</b>	Die Nummer des Versorgungsartikels, für den die Identifizierung von einer nationalen Kodifizierungsbehörde festgelegt ist.

## 2.3 Aufschlüsselung der Kodes

### 2.3.1 Bezugseinheitenkode (BZ)

EA	Stück	HD	100 Stück
MR	Meter	RO	Rolle
SE	Satz	TU	Tube
KG	Kilogramm		

### 2.3.2 Eigenschaftskode (EK)

#### Materialekode (1. Stelle)

B	Instandsetzbare EVG (Austauschteile und Baugruppen)
E	Ersatzteile (Verschleisssteile)
G	Werk- und Verbrauchsmaterial
H	Satzteile, Einzelwerkzeuge und aus wenigen Einzelteilen bestehende Sätze, die als „Gesamtheit“ wie EVG bewirtschaftet werden.
S	STAN- Material, nicht in Truppenbestandsübersicht (TBÜ)
T	STAN- Material, in Truppenbestandsübersicht (TBÜ)



Rückführungskode (2. Stelle)

- D** Instandsetzbarer Artikel (Austauschteil)  
Das sind in MES 4 instandsetzbare Artikel, die in den betreffenden Erhaltungsstufen auszubauen und „schadhaft gegen gut“ beim zuständigen Austauschpunkt auszu-tauschen sind. Die schadhaften Austauschteile sind über die Nachschubkette bis zum Depot zurückzuliefern und werden dort der Instandsetzung zugeführt.
- F** Instandsetzbarer Artikel (kein Austauschteil)  
Das sind in MES 3 instandsetzbare Artikel, die in den betreffenden Erhaltungsstufen auszubauen und an die zuständige InstEinrichtung zur Instandsetzung abzugeben sind. Bei nicht ausreichender InstKapazität sind sie an zivile Instandsetzungsbetriebe zu vergeben. Eine Rücklieferung bis zum Depot ist unzulässig.
- N** Instandsetzbarer Artikel (kein Austauschteil)  
Das sind instandsetzbare Artikel, die entweder nach Genehmigung eines Rück-lieferungsantrages in ein Depot zurückzuliefern sind und von hier zur Dp Inst gemeldet werden oder deren Dp Inst gem. VWI 52 über die vorgesetzte KdoBehörde beim MatAH zu beantragen ist, sofern in der MES 2 und 3 eine Instandsetzung nicht möglich ist.
- T** Instandsetzbarer Artikel (kein Austauschteil)  
Das sind in MES 2 instandsetzbare Artikel. Ist eine Instandsetzung aus Kapazitäts- oder sonstigen Gründen dort nicht möglich, so sind sie an die nächsthöhere Instandsetzungs-einrichtung abzugeben.  
Eine Rücklieferung bis zum Depot ist unzulässig.
- V** Kein instandsetzbarer Artikel, der aber rückgabepflichtig ist  
Das sind Artikel, die beim nachweispflichtigen Truppenteil im Austausch gegen einen neuen Artikel abzugeben sind. Das Altteil wird von dort der Verwertung zugeführt (Bei TSK Marine wird das Material vom nachweispflichtigen TrT ausgesondert und der zuständigen Altgutsammelstelle zur Verwertung zugeführt).
- W** Nicht instandsetzbarer Artikel, der nicht rückgabepflichtig ist.
- Z** „Satz“ oder „Kennung eigenes Modell“, der/das in seiner Gesamtheit zwecks In-standsetzung/Komplettierung nicht zurückzuliefern ist und instandsetzbare und/oder nicht instandsetzbare Teile (NVG und/oder EVG) enthält. Für die Instandsetzbarkeit und Rücklieferungsebene der Teile gelten die der VersNr zugeordneten Eigen-schaftskodes.



### 2.3.3 Materialerhaltungsstufen- Berechtigungskode (MESB)

- A Anforderungsberechtigung: keine Bevorratung.
- B Bevorratungsberechtigung: Versorgungsartikel darf bevorratet werden.
- D Berechtigung zur dezentralen Beschaffung: Schließt A, B und S aus.
- S Berechtigung zur Selbstanfertigung.
- Keine Berechtigung.

### 2.3.4 Anwendungsbeziehungskode für UNIMOG 1300 L / KRKW Anhang A

ANWB      TEXT

---

- |   |   |
|---|---|
| 1 | NACH AUFBRAUCH VERWENDE OZ 1B BIS FGST 001956 OZ 38A, 38B UND 38C MITVERWENDEN  |
| 2 | NACH AUFBRAUCH VERWENDE OZ 28A BIS FGST 001956 OZ 38A, 38B UND 38C MITVERWENDEN   |
| 3 | NACH AUFBRAUCH VERWENDE OZ 12A, OZ 17A MITVERWENDEN   |
| 4 | NACH AUFBRAUCH VERWENDE OZ 17A, OZ 12H MITVERWENDEN   |
| 5 | NACH AUFBRAUCH VERWENDE OZ 27A, OZ 24 UND OZ 25H MITVERWENDEN   |
| 6 | AUFBRAUCHEN BIS FGST 073386<br>NACH AUFBRUCH VERWENDE OZ 49 BIS FGST 073386 OZ 42, 44, 45, 46 UND 47 MITVERWENDEN   |
| 7 | NACH AUFBRAUCH VERWENDE<br>BT 12-006 OZ 20<br>BIS FGST 084398<br>BT 12-002 OZ 29<br>BT 12-006 OZ 7, 9, 13, 15<br>BT 12-007A OZ 16, 19K, 20K, 21K, 23, 33K, 34A<br>BT 12-008A OZ 2L, 3L, 3P, 5, 9, 11, 25, 26, 27, 28, 29<br>BT 97- 008 OZ 3C MITVERWENDEN |
| 8 | BIS FGST 076432 BT 25 - 003 OZ 27A MITVERWENDEN   |
| 9 | NICHT MEHR EINBAUEN VERWENDE OZ 19B<br>BIS FGST 076432 OZ 27A MITVERWENDEN  |



ANWB      T E X T

---

- 10      NACH AUFBRAUCH VERWENDE OZ 16A  
BIS GETRIEBE 021626 BT 07 - 017 OZ 1A MITVERWENDEN
- 11      NACH AUFBRAUCH VERWENDE OZ 1A  
BIS GETRIEBE 012626 BT 07 - 016 OZ 16A  
MITVERWENDEN
- 12      AUFBRAUCHEN BIS GETRIEBE 013286  
NACH AUFBRAUCH VERWENDE OZ 17A  
BIS GETRIEBE 013266 OZ 26A; 69 UND 74  
MITVERWENDEN
- 13      AUFBRAUCHEN BIS GETRIEBE 013286  
NACH AUFBRAUCH VERWENDE OZ 26A  
BIS GETRIEBE 013286 OZ 69 MITVERWENDEN
- 14      AUFBRAUCHEN BIS GETRIEBE 013286  
NACH AUFBRAUCH VERWENDE OZ 69  
BIS GETRIEBE 013286 OZ 26A MITVERWENDEN
- 15      NICHT MEHR EINBAUEN VERWENDE OZ 13A, 24A, 26A,  
26B UND 26C
- 16      NICHT MEHR EINBAUEN VERWENDE OZ 24A, 26A, 26B  
UND 26C  
KUGELKOPF IM SCHALTERHEBEL ENTFERNEN
- 17      NACH AUFBRAUCH VERWENDE OZ 6A  
BIS FGST 083967 OZ 8A MITVERWENDEN
- 18      NACH AUBRAUCH VERWENDE OZ 7A  
BIS FGST 083967 OZ 8A MITVERWENDEN
- 19      KRANKENWAGEN BIS FGST 123429  
PRITSCHEN - FAHRZEUG BIS FGST 123778  
ZUSAMMEN MIT OZ 6, 7, 8 UND 21  
WAHLWEISE OZ 4
- 20      NACH AUFBRAUCH VERWENDE OZ 1A  
BIS GETRIEBE 019937 OZ 15A UND 15B MITVERWENDEN
- 21      AUFBRAUCHEN BIS GETRIEBE 011913  
NACH AUFBRAUCH VERWENDE OZ 19A  
BIS GETRIEBE 011913 OZ 1A MITVERWENDEN
- 22      AUFBRAUCHEN BIS GETRIEBE 011913  
NACH AUFBRAUCH VERWENDE OZ 1A  
BIS GETRIEBE 011913 OZ 19A MITVERWENDEN



## ANWB

## TEXT

- 23 AUFBRAUCHEN BIS GETRIEBE 019937  
NACH AUFBRAUCH VERWENDE OZ 21A  
BIS GETRIEBE 019937 OZ 21B MITVERWENDEN
- 24 AB GETRIEBE 002515  
AUFBRAUCHEN BIS GETRIEBE 019937  
NACH AUFBRAUCH VERWENDE OZ 23B  
OZ 23C MITVERWENDEN
- 25 NACH AUFBRAUCH VERWENDE OZ 1A  
BIS FGST 083967 OZ 14A UND 22A  
MITVERWENDEN
- 26 NACH AUFBRAUCH VERWENDE OZ 23A  
BIS FGST 083967 OZ 23B MITVERWENDEN
- 27 BIS FGST 157498  
NACH AUFBRAUCH VERWENDE OZ 22A  
NUR ACHSWEISE AUSTAUSCHEN
- 28 BEIM TAUSCH DER VORDERACHSE  
BIS FGST 084388 WIRD DIE VERSCHLUSSCHRAUBE AM  
ZWEIKREIS - ALB - REGLER ZUM VERSCHLIESSEN VOM  
ANSCHLUSS „22“ BENÖTIGT
- 29 AUFBRAUCHEN BIS FGST 083967  
NACH AUFBRAUCH VERWENDE OZ 26A  
BIS FGST 083967 OZ 35, 36, 37, 38 UND 39  
MITVERWENDEN
- 30 AUFBRAUCHEN BIS FGST 083967  
NACH AUFBRAUCH VERWENDE OZ 1A  
BIS FGST 083967 OZ 34, 36, 37, 38 und 39  
MITVERWENDEN
- 31 AUFBRAUCHEN BIS MOTOR 760548  
NACH AUFBRAUCH VERWENDE OZ 30A  
BIS MOTOR 760548 OZ 31A UND 33A MITVERWENDEN
- 32 AUFBRAUCHEN BIS MOTOR 760548  
NACH AUFBRAUCH VERWENDE OZ 33A  
BIS MOTOR 760548 OZ 30A UND 31A MITVERWENDEN
- 33 AUFBRAUCHEN BIS MOTOR 709046  
NACH AUFBRAUCH VERWENDE OZ 28A  
BIS MOTOR 709046 OZ 23F UND 31A MITVERWENDEN



ANWB

TEXT

- 34 AUFBRAUCHEN BIS FGST 108434  
NACH AUFBRAUCH VERWENDE OZ 17A  
BIS FGST 108434 OZ 23A MITVERWENDEN
- 35 AUFBRAUCHEN BIS FGST 108434  
NACH AUFBRAUCH VERWENDE OZ 31A  
BIS FGST 108434 OZ 23A MIT VERWENDEN
- 36 AUFBRAUCHEN BIS FGST 103550  
NACH AUFBRAUCH VERWENDE OZ 1A ODER 6A  
BIS FGST 103550 OZ 5A, 7A UND 13A MITVERWENDEN
- 37 AUFBRAUCHEN BIS FGST 110164  
NACH AUFBRAUCH VERWENDE OZ 1A  
BIS FGST 110164 BT 12- 016 OZ 9E MITVERWENDEN
- 38 AUFBRAUCHEN BIS FGST 106064  
NACH AUFBRAUCH VERWENDE OZ 8A  
BIS FGST 106064 OZ 2A, 4A UND 11A MITVERWENDEN
- 39 AUFBRAUCHEN BIS GETRIEBE 033727  
NACH AUFBRAUCH VERWENDE OZ 1B  
BIS GETRIEBE 033727 FÜR VARIANTEN 1 BIS 4  
UND 6 BIS 9 BT 07-005 OZ 1K UND 3E;  
FÜR VARIANTE 5 BT 07-005 OZ 1R UND 3E  
MITVERWENDEN
- 40 AUFBRAUCHEN BIS GETRIEBE 034344  
NACH AUFBRAUCH VERWENDE OZ 56  
BIS GETRIEBE 034344 OZ 41D, 49A, 49H, 52H,  
54, 54H, 55 UND 55H MITVERWENDEN
- 41 AUFBRAUCHEN BIS FGST 096051  
NACH AUFBRAUCH VERWENDE OZ 1A  
BIS FGST 096051 OZ 3A, 4A, 5A, 6A, 7B UND 9  
MITVERWENDEN
- 42 AUFBRAUCHEN BIS FGST 096051  
NACH AUFBRAUCH VERWENDE OZ 1C  
BIS FGST 096051 OZ 3A, 4A, 5A, 6A, 7B UND 9  
MITVERWENDEN
- 43 KRANKENWAGEN BIS FGST 123429  
PRITSCHEN - FAHRZEUG BIS FGST 123778
- 44 KRANKENWAGEN AB FGST 123430  
PRITSCHEN - FAHRZEUG AB FGST 123779



ANWB	TEXT
45	AUFBRAUCHEN BIS FGST 096746 NACH AUFBRAUCH VERWENDE OZ 20A BIS FGST 096746 OZ 20E, 20K UND 20R MITVERWENDEN
46	AUFBRAUCHEN BIS FGST 096746 NACH AUFBRAUCH VERWENDE OZ 36A BIS FGST 096746 OZ 25 MITVERWENDEN
47	AUFBRAUCHEN BIS FGST 113289 NACH AUFBRAUCH VERWENDE OZ 36B BIS FGST 113289 OZ 43 UND 44 MITVERWENDEN
48	AUFBRAUCHEN BIS FGST 108222 SOWIE FGST 108670 NACH AUFBRAUCH VERWENDE OZ 10A BIS FGST 108222 SOWIE FGST 108670 BT 08 - 007 OZ 54C MITVERWENDEN
49	AUFBRAUCHEN BIS FGST 108619 SOWIE FGST 108670 NACH AUFBRAUCH VERWENDE OZ 11A BIS FGST 108619 SOWIE FGST 108670 BT 08 - 007 OZ 54C MITVERWENDEN
50	VOLLST: MIT OZ 16 BIS 18 AUFBRAUCHEN BIS FGST 123778 NACH AUFBRAUCH VERWENDEN OZ 15A
51	AUFBRAUCHEN BIS FGST 079295 NACH AUFBRAUCH VERWENDE OZ 2D BIS FGST 079295 OZ 14A UND 15A MITVERWENDEN
52	AUFBRAUCHEN BIS FGST 107524 NACH AUFBRAUCH VERWENDE OZ 5A
53	REPARATURLÖSUNG , ZYLINDERKURBELGEHÄUSE MIT TROCKENEN ZYLINDERLAUFBUCHSEN
54	FÜR MOTOREN OHNE ZYLINDERLAUFBUCHSEN
55	BIS FGST 135343 BEIM EINBAU DER VORDERACHSE AB ACHS - NR. 9 046666 BZW HINTERACHSE AB ACHS - NR. 9 537475 BT 10 - 001 OZ 17B UND 18B MITVERWENDEN



ANWB

T E X T

- 56 AB FGST 080158  
AUFBRAUCHEN BIS FGST 135343  
NACH AUFBRAUCH VERWENDE OZ 10C  
BT 10-001 OZ 17B UND 18B MITVERWENDEN
- 57 AB FGST 001271, AUFBRAUCHEN BIS FGST 094213  
NACH AUFBRAUCH VERWENDE OZ 27
- 58 LÄNGE AN ORT: 60 MM  
AB FGST 001271  
BIS FGST 094213
- 59 AB FGST 001271, AUFBRAUCHEN BIS FGST 094213  
NACH AUFBRAUCH VERWENDE OZ 30
- 60 LÄNGE AN ORT: 115 MM  
AB FGST 001271  
BIS FGST 094213
- 61 AUFBRAUCHEN BIS FGST 113552  
NACH AUFBRAUCH VERWENDE OZ 1A  
BIS FGST 113552 OZ 5A, 6A UND 9 MITVERWENDEN
- 62 AUFBRAUCHEN BIS FGST 145275  
NACH AUFBRAUCH VERWENDE OZ 12H  
BIS FGST 145275 OZ 13D ODER 13H ODER 13M  
MITVERWENDEN
- 63 AUFBRAUCHEN BIS KOFFER 930  
NACH AUFBRAUCHEN VERWENDE OZ 2  
BIS KOFFER 930 OZ 24 MITVERWENDEN
- 64 AUFBRAUCHEN BIS KOFFER 930  
NACH AUFBRAUCH VERWENDE OZ 5  
BIS KOFFER 930 OZ 24 MITVERWENDEN
- 65 EINGEBAUT IN BREMSBÄTTEL  
DB - NR. 419 421 04 98  
419 421 05 98  
435 421 00 98  
435 421 01 98  
435 421 02 98  
435 421 03 98
- 66 AUFBRAUCHEN BIS MOTOR 822955  
NACH AUFBRAUCH SATZWEISE MIT OZ 44  
BZW. OZ 44A AUSTAUSCHEN



ANWB      TEXT

- 67      AUFBRAUCHEN BIS MOTOR 169306 / 92  
NACH AUFBRAUCH VERWENDE OZ 2  
OZ 12E, 12H UND 12K MITVERWENDEN
- 68      AUFBRAUCHEN BIS MOTOR 169306 / 92  
NACH AUFBRAUCH VERWENDE OZ 1B  
OZ 10E, 10H UND 10K MITVERWENDEN
- 69      AB MOTOR 933908 / 89  
AUFBRAUCHEN BIS MOTOR 246914 / 92  
NACH AUFBRAUCH VERWENDE OZ 1K
- 70      AUFBRAUCHEN BIS MOTOR 240355 / 92  
NAV OZ 8A, OZ 10E UND 11 MITVERWENDEN
- 71      AUFBRAUCHEN BIS MOTOR 937666 / 89  
NACH AUFBRAUCHEN VERWENDE OZ 3E  
OZ 10E UND 13E MITVERWENDEN
- 72      AUFBRAUCHEN BIS MOTOR 937666 / 89  
NACH AUFBRAUCH VERWENDE OZ 64A  
OZ 63E UND 65E MITVERWENDEN
- 73      AUFBRAUCHEN BIS FGST 165402  
NACH AUFBRAUCH VERWENDE OZ 1A  
OZ 16A UND 16H MITVERWENDEN
- 74      AUFBRAUCHEN BIS HINTERACHSE 9 537474  
NACH AUFBRAUCH VERWENDE OZ 8A  
OZ 9E, 9N, 9R, 9W, 9Y UND 11B  
MITVERWENDEN
- 75      AUFBRAUCHEN BIS FGST 135343  
NACH AUFBRAUCH VERWENDE OZ 3C  
BT 10 - 001 OZ 17B UND 18B  
MITVERWENDEN
- 76      AUFBRAUCHEN BIS VORDERACHSE I 026105  
NACH AUFBRAUCH VERWENDE OZ 38E UND 39E  
OZ 42E BIS 42N MITVERWENDEN
- 77      AUFBRAUCHEN BIS VORDERACHSE I 012145  
NACH AUFBRAUCH VERWENDE OZ 61  
BT 08 - 009 OZ 4E UND 6E MITVERWENDEN
- 78      AUFBRAUCHEN BIS VORDERACHSE I 012145  
NACH AUFBRAUCH VERWENDE OZ 71  
BT 08 - 009 OZ 4E UND 6E MITVERWENDEN



## ANWB      T E X T

- 79      AUFBRAUCHEN BIS VORDERACHSE 9 046665  
NACH AUFBRAUCH VERWENDE OZ 16B  
OZ 16C, 16P, 16R, 16S, 16W UND 19B  
MITVERWENDEN
- 80      BIS FGST 159 069  
FÜR EINZELTEILE SIEHE  
TDV 2540 / 016 - 50
- 81      BIS FGST 159 069  
VOLLSTÄNDIG MIT OZ 2 BIS 16  
UND BT 25 - 003
- 82      BA II BIS FGST 105688  
KANN AUCH BEI FAHRZEUGEN BIS FGST 105688  
IN BA III VERBAUT SEIN
- 83      BA II AB FGST 105689  
BA III GENERELL VERBAUT
- 84      BIS FGST 157498  
NACH AUFBRAUCH VERWENDE OZ 21A  
NUR ACHSWEISE AUSTAUSCHEN
- 85      AUFBRAUCHEN BIS MOTOR 331 411  
BAUJAHR 94  
NACH AUFBRAUCH VERWENDE BT 01 - 007A OZ 1
- 86      EINLASSVENTIL  
ZU BT 01 - 007 OZ 1 - 1C  
NACH AUFBRAUCH VERWENDE OZ 28B
- 87      AUSLASSVENTIL  
ZU BT 01 - 007 OZ 1 - 1C  
NACH AUFBRAUCH VERWENDE OZ 27B
- 88      AUFBRAUCHEN BIS MOTOR 331 411  
BAUJAHR 94  
NACH AUFBRAUCH VERWENDE BT 01 048A OZ 1
- 89      AUFBRAUCHEN BIS MOTOR 370 415  
BAUJAHR 95  
NACH AUFBRAUCH VERWENDE OZ 1A
- 90      AUFBRAUCHEN BIS MOTOR 40B 383  
BAUJAHR 95  
NACH AUFBRAUCH VERWENDE OZ 21A  
OZ 25A MITVERWENDEN



**ANWB**

**T E X T**

---

- |    |  |
|----|--|
| 91 | AUFBRAUCHEN BIS MOTOR 408 383<br>BAUJAHR 95<br>NACH AUFBRAUCH VERWENDE OZ 5A<br>OZ 6A MITVERWENDEN |
| 92 | AB FGST 159 070<br>FÜR EINZELTEILE SIEHE<br>TDV 2540 / 016 - 50                                    |
| 93 | WIRD AUS SICHERHEITSGRÜNDEN NICHT MEHR GELIEFERT   |



**Inhaltsverzeichnis**

<b>GAPL</b>	<b>Bezeichnung</b>	<b>BT - Nr. Seite</b>	<b>Fiche BF - Nr.</b>
01	Motor		Fiche 1
0100	Motor, vollständig	01-001	A 4
	Variante 1-5	1 von 2	
0100	Motor, vollständig	01-001	B 4
	Reparatursätze	2 von 2	
0101	Motoraufhängung	01-002	D 4
010102	Lagerdeckel	01-002	
0102	Bedien- und Übertragungsteile	01-003	G 4
010201	Fahrpedal	01-003	
0103	Kurbelgehäuse, vollständig	01-004	K 4
		1 von 2	
0103	Kurbelgehäuse, vollständig	01-004	L 4
		2 von 2	
010301	Steuergehäuse, Schwungradgehäuse	01-005	E 5
010303	Kurbelgehäuseunterteil	01-006	H 5
0104	Zylinderkopf, vollständig	01-007	K 5
	EURO 0	1 von 2	
0104	Zylinderkopf, vollständig	01-007	L 5
	EURO 0	2 von 2	
0104	Zylinderkopf, vollständig	01-007A	F 6
	EURO II	1 von 2	
0104	Zylinderkopf, vollständig	01-007A	G 6
	EURO II	2 von 2	
0105	Kurbelwelle mit Schwungrad, vollständig	01-008	L 6
		1 von 3	
0105	Kurbelwelle mit Schwungrad, vollständig	01-008	M 6
		2 von 3	
0105	Kurbelwellenlager- Reparaturstufen-Sätze	01-008	N 6
		3 von 3	
0106	Kolben	01-009	A 8
		1 von 3	
0106	Kolben	01-009	B 8
		2 von 3	
0106	Pleuelstangen	01-009	C 8
		3 von 3	
010701	Steuerräder	01-010	M 8
010801	Nockenwelle	01-011	A 9
010804	Kipphebel	01-011	
010901	Ölpumpe	01-012	F 9
010905	Ölfilter	01-013	I 9
010907	Ölkühler	01-014	M 9
010911	Ölmeßstab, Öleinfüllstutzen	01-015	A 10
0110	Einspritzpumpe, vollständig	01-016	C 10
011005	Düsenhalter	01-017	K 10
011004	Leitungen	01-017	



GAPL	Bezeichnung	BT - Nr. Seite	Fiche BF - Nr.
			Fiche 1
0112	Luftfiltersystem	01-018	E 11
011201	Luftfilter	01-018	
0113	Anlasser, vollständig	01-019	H 11
		1 von 2	
0113	Anlasser, vollständig	01-019	I 11
		2 von 2	
0114	Anlaßhilfen	01-020	A 12
0115	Generator, vollständig	01-021	C 12
		1 von 3	
0115	Generator, vollständig	01-021	D 12
		2 von 3	
0115	Generator, vollständig	01-021	E 12
		3 von 3	
0117	Abgasleitungen	01-022	J 12
0118	Abgaseinrichtung	01-023	L 12
0118	Abgaseinrichtung	01-024	A 13
0100	Motor, vollständig; Abgasturbolader	01-040	D 13
	Variante 6-9		
0100	Motor, Dichtungssatz	01-041	F 13
0101	Motoraufhängung, Motorlagerung	01-042	H 13
0102	Bedien- und Übertragungsteile (Fahrpedal)	01-043	K 13
0103	Kurbelgehäuse, vollständig	01-044	A 14
	mit Zylinderlaufbuchse		
0103	Kurbelgehäusedeckel, Schwungradgehäuse	01-045	D 14
0103	Kurbelgehäuseunterteil	01-046	G 14
0103	Steuergehäuse	01-047	J 14
0104	Zylinderkopf	01-048	M 14
	EURO 0		
0104	Zylinderkopf	01-048A	D 15
	EURO II		
0104	Zylinderkopfaube	01-049	H 15
0105	Kurbelwelle	01-050	J 15
0105	Kurbelwellenlager- Reparaturstufensätze	01-051	L 15
0105	Schwingungsdämpfer und Schwungrad	01-052	E 16
0106	Kolben und Pleuelstange	01-053	G 16
0107	Nockenwellenantrieb (Spritzversteller)	01-054	L 16
0108	Nockenwelle, Stößelstange, Kipphebel	01-055	A 17
0108	Kipphebellager und Ventile	01-056	D 17
0109	Ölpumpe mit Saugleitung	01-057	G 17
0109	Ölfilter, vollständig, Ölleitung	01-058	J 17
		1 von 2	
0109	Ölfilter, vollständig, Ölleitung	01-058	K 17
		2 von 2	
0109	Ölkühler	01-059	A 18
0109	Ölmeßstab	01-060	C 18



GAPL	Bezeichnung	BT - Nr. Seite	Fiche BF - Nr.
			<b>Fiche 1</b>
0110	Einspritzpumpe, vollständig	01-061	E 18
			<b>Fiche 2</b>
0110	Förderpumpe	01-062	A 1
0110	Einspritzpumpen-Antrieb	01-063	C 1
0110	Einspritzleitungen, Einspritzdüsen	01-064	E 1
0111	Abgasturbolader, vollständig	01-065	M 1
0111	Ladeluftsammlerrohr	01-066	A 2
0111	Ölleitungen für Abgasturbolader	01-067	C 2
0112	Luftfilter	01-068	E 2
0112	Luftansaugleitungen und -schläuche	01-069	G 2
0113	Anlasser	01-070	I 2
0114	Kaltstartvorrichtung mit Leitungen	01-071	L 2
0115	Generator, vollständig, Befestigung	01-072	A 3
0115	Generator, Einzelteile	01-073	D 3
0117	Auspuffkrümmer	01-074	G 3
0118	Abgaseinrichtung	01-075	I 3
			<b>Fiche 2</b>
03	Kraftstoffanlage		
0301	Kraftstoffbehälter	03-001	L 3
0302	Kraftstoffleitungen und Verbindungselemente	03-002	A 4
0302	Kraftstoffleitungen und Verbindungen	03-003 1 von 2	E 4
0302	Kraftstoffleitungen und Verbindungen	03-003 2 von 2	F 4
0302	Kraftstoffleitungen	03-004 1 von 2	J 4
0302	Kraftstoffleitungen	03-004 2 von 2	K 4
0302	Kraftstoffleitungen und Verbindungselemente	03-005	A 5
0305	Kraftstoff-Filter	03-006	C 5
			<b>Fiche 2</b>
05	Kühlanlage		
0501	Lüfter mit Antrieb	05-001	G 5
0502	Kühlfüssigkeitsbehälter	05-002 1 von 3	A 6
0503	Leitungen und Schläuche	05-002 1 von 3	
0502	Kühlfüssigkeitsbehälter	05-002 2 von 3	B 6
0503	Leitungen und Schläuche	05-002 2 von 3	



GAPL	Bezeichnung	BT - Nr. Seite	Fiche BF - Nr.
			Fiche 2
0502	Kühlfüssigkeitsbehälter	05-002 3 von 3	C 6
0503	Leitungen und Schläuche	05-002 3 von 3	
0506	Kühlfüssigkeitspumpe	05-003 1 von 2	J 6
0506	Kühlfüssigkeitspumpe	05-003 2 von 2	K 6
0503	Kühlfüssigkeitsleitungen	05-004	E 7
0511	Thermostat	05-004	
0503	Kühlfüssigkeitsleitungen	05-005	I 7
0511	Thermostat	05-005	
06	Elektrische Anlage		Fiche 2
0601	Regler und Teile	06-001	L 7
0601	Regler und Teile	06-002	D 8
0604	Batterie, Leitungen und Teile	06-003	F 8
0604	Batterie, Leitungen und Teile	06-004	I 8
0604	Leitungen	06-005	L 8
0605	Fremdstromanschluß	06-005	
0609	Beleuchtung, Front	06-006 1 von 2	A 9
0609	Beleuchtung, Front	06-006 2 von 2	B 9
0609	Beleuchtung, Heck	06-007 1 von 2	H 9
0609	Beleuchtung, Heck	06-007 2 von 2	I 9
0609	Leitkreuz	06-008	A 10
0609	Beleuchtung Fahrerhaus und Blinker	06-009 1 von 3	D 10
0609	Beleuchtung Umrissleuchten	06-009 2 von 3	E 10
0609	Beleuchtung, Blinker	06-009 3 von 3	F 10
0609	Elektrische Leitungen Frontbeleuchtung	06-010 1 von 2	A 11
0609	Elektrische Leitungen Frontbeleuchtung	06-010 2 von 2	B 11
0608	Erdungsschraube	06-011 1 von 3	F 11
0612	Elektrische Leitungen, Heckbeleuchtung	06-011 1 von 3	
0612	Elektrische Leitungen, Heckbeleuchtung	06-011 2 von 3	G 11
0612	Elektrische Leitung, Rückfahrscheinwerfer	06-011 3 von 3	H 11
0609	Anhängersteckdose	06-012 1 von 2	A 12



GAPL	Bezeichnung	BT - Nr.	Fiche
		Seite	BF - Nr.
			Fiche 2
0609	Anhängersteckdose	06-012 2 von 2	B 12
0610	Signalhorn	06-013 1 von 3	H 12
0610	Signalhorn, Rundumkennleuchte für blaues Blinklicht, vollständig	06-013 2 von 3	I 12
0610	Signalhorn, Rundumkennleuchte für blaues Blinklicht, vollständig	06-013 3 von 3	J 12
0610	Rundumkennleuchte für gelbes Blinklicht vollständig	06-013A 1 von 2	A 13
0610	Rundumkennleuchte für gelbes Blinklicht vollständig	06-013A 2 von 2	B 13
0613	Instrumententafel und Teile	06-014	G 13
0613	Instrumententafel und Teile	06-015	A 14
0612	Kabelbäume	06-016	D 14
0612	Kabelbaum	06-017	H 14
0612	Kabelbäume	06-018 1 von 2	K 14
0612	Kabelbäume	06-018 2 von 2	L 14
0612	Leitungen und Teile	06-019 1 von 2	D 15
0612	Leitungen und Teile	06-019 2 von 2	E 15
0612	Kabelbäume	06-020 1 von 2	J 15
0612	Kabelbäume	06-020 2 von 2	K 15
0612	Kabelbäume	06-021	E 16
0612	Kabelbäume	06-022	H 16
0612	Kabelbaum im Fahrerhaus	06-023	L 16
0612	Kabelbäume, Umrisssleuchten	06-024	N 16
0612	Kabelbäume, Umrisssleuchten hinten	06-025 1 von 2	A 17
0612	Kabelbäume, Umrisssleuchten vorn	06-025 2 von 2	B 17
0612	Kabelbäume, Lufttrockner	06-026	E 17
0612	Elektrische Leitungen	06-027	G 17
07	Getriebe		Fiche 3
0700	Getriebe, vollständig	07-001 1 von 2	A 1
0700	Getriebe, vollständig	07-001 2 von 2	B 1
0701	Getriebegehäuse	07-002 1 von 3	D 1
0701	Getriebegehäuse	07-002 2 von 3	E 1



GAPL	Bezeichnung	BT - Nr. Seite	Fiche BF - Nr.
			<b>Fiche 3</b>
0701	Getriebegehäuse	07-002 3 von 3	F 1
0702	Schaltmechanismen	07-003	A 2
0702	Schaltmechanismen	07-004	E 2
0703	Zahnradsätze mit Lager und Wellen	07-005 1 von 2	J 2
0703	Zahnradsätze mit Lager und Wellen	07-005 2 von 2	K 2
0703	Zahnradsätze mit Lager und Wellen	07-006 1 von 3	I 3
0703	Zahnradsätze mit Lager und Wellen	07-006 2 von 3	J 3
0703	Zahnradsätze	07-006 3 von 3	K 3
0703	Zahnradsätze mit Lager und Wellen	07-007 1 von 2	H 4
0703	Zahnradsätze mit Lager und Wellen	07-007 2 von 2	I 4
0703	Zahnradsätze mit Lager und Wellen	07-008 1 von 3	A 5
0703	Zahnradsätze mit Lager und Wellen	07-008 2 von 3	B 5
0703	Zahnradsätze mit Lager und Wellen	07-008 3 von 3	C 5
0705	Nebenantrieb	07-009 1 von 3	A 6
0705	Nebenantrieb	07-009 2 von 3	B 6
0705	Nebenantrieb	07-009 3 von 3	C 6
0707	Bedien- und Bedienübertragungsteile	07-010	H 6
0707	Bedien- und Bedienübertragungsteile	07-011	A 7
0708	Getriebelagerung und Halterung	07-012	E 7
0714	Kupplungsgehäuse	07-013 1 von 3	G 7
0715	AntriebsTeil	07-013 1 von 3	
0716	AntriebsTeil	07-013 1 von 3	
0714	Kupplungsgehäuse	07-013 2 von 3	H 7
0715	AntriebsTeil	07-013 2 von 3	
0716	AntriebsTeil	07-013 2 von 3	
0714	Kupplungsgehäuse	07-013 3 von 3	I 7
0715	AntriebsTeil	07-013 3 von 3	



GAPL	Bezeichnung	BT - Nr. Seite	Fiche BF - Nr.
			Fiche 3
0716	Antriebsstell	07-013 3 von 3	. 7
0714	Kupplung	07-014	A 8
0714	Kupplungsgehäuse	07-015	C 8
0715	Antriebsstell	07-015	
0715	Antriebsstell	07-016	H 8
0715	Antriebsstell	07-017	K 8
0715	Kupplungsnehmerzylinder	07-018	A 9
0719	Bedien- und Bedienübertragungsstelle	07-019	C 9
0719	Bedien- und Bedienübertragungsstelle	07-020 1 von 3	H 9
0719	Bedien- und Bedienübertragungsstelle	07-020 2 von 3	9
0719	Bedien- und Bedienübertragungsstelle	07-020 3 von 3	. 9
0705	Antrieb für Geber	07-021	A 10
08	Hinterachse		Fiche 3
0800	Hinterachse, vollständig	08-001 1 von 2	C 10
0800	Hinterachse, vollständig	08-001 2 von 2	D 10
0801	Achsgehäuse	08-002 1 von 2	F 10
0801	Achsgehäuse	08-002 2 von 2	G 10
0802	Achsverteilergetriebe	08-003	K 10
0802	Achsverteilergetriebe	08-004	A 11
0802	Achsverteilergetriebe	08-005 1 von 2	D 11
0813	Verbindungselemente	08-005 1 von 2	
0802	Achsverteilergetriebe	08-005 2 von 2	E 11
0813	Verbindungselemente	08-005 2 von 2	
0800	Vorderachse, vollständig	08-006	. 11
0801	Achsgehäuse rechts	08-007 1 von 2	. 11
0801	Achsgehäuse links	08-007 2 von 2	M 11
0802	Achsverteilergetriebe	08-008 1 von 3	F 12
0802	Achsverteilergetriebe	08-008 2 von 3	G 12
0802	Achsverteilergetriebe	08-008 3 von 3	H 12
0811	Seitenvorgelege	08-009 1 von 2	A 13



GAPL	Bezeichnung	BT - Nr. Seite	Fiche BF - Nr.
			Fiche 3
0807	Achsbe- und Entlüftung	08-009 2 von 2	B 13
0811	Bedien- und Bedienübertragungssteile	08-010	C 13
0805	Antriebswellen	08-011	I 13
0813	Verbindungselemente	08-011	
0812	Achsbe- und Achsentlüftung	08-012	N 13
09	Fahrwerk		Fiche 3
0903	Felgen	09-001	A 14
0904	Reifen und Schläuche	09-001	
10	Federung und Dämpfung		Fiche 3
1002	Schraubenfedern	10-001 1 von 2	C 14
1006	Hydraulische Stoßdämpfer	10-001 1 von 2	
1002	Schraubenfedern	10-001 2 von 2	D 14
1006	Hydraulische Stoßdämpfer	10-001 2 von 2	
1003	Drehstabfederung, vorne	10-002	I 14
1003	Drehstabfederung, hinten	10-003	L 14
12	Bremsanlage		Fiche 3
1200	Bremsanlage, vollständig (Hydraulikanlage)	12-000 1 von 8	A 15
1200	Bremsanlage, vollständig (Hydraulikanlage)	12-000 2 von 8	B 15
1200	Bremsanlage, vollständig (Druckluftanlage)	12-000 3 von 3	C 15
1200	Bremsanlage, vollständig (Druckluftanlage)	12-000 4 von 8	D 15
1200	Bremsanlage, vollständig (Druckluftanlage)	12-000 5 von 8	E 15
1200	Bremsanlage, vollständig (Druckluftanlage)	12-000 6 von 8	F 15
1200	Bremsanlage, vollständig (Druckluftanlage)	12-000 7 von 8	G 15
1200	Bremsanlage, vollständig (Druckluftanlage)	12-000 8 von 8	H 15
1201	Bedien- und Bedienübertragungssteile	12-001	I 15
1203	Festsattel Vorderachse	12-002	L 15
1207	Schutzbleche	12-002	
1203	Festsattel Hinterachse	12-003 1 von 3	A 16
1207	Schutzbleche	12-003 1 von 3	
1203	Bremsträger	12-003 2 von 3	B 16



GAFL	Bezeichnung	BT - Nr. Seite	Fiche BF - Nr.
			Fiche 3
1207	Verbindungselemente	12-003 2 von 3	B 16
1203	Bremsträger	12-003 3 von 3	C 16
1207	Verbindungselemente	12-003 3 von 3	
1209	Hauptbremszylinder	12-004 1 von 3	G 16
1212	Hydraulikölbehälter	12-004 1 von 3	
1209	Hauptbremszylinder (Einzelteile)	12-004 2 von 3	H 16
1209	Hauptbremszylinder (Reparatursatz)	12-004 3 von 3	I 16
1209	Duo-ALB-Regler	12-005 1 von 2	A 17
1209	Duo-ALB-Regler (Reparatursätze)	12-005 2 von 2	B 17
1209	Mono-ALB-Regler	12-005 1 von 2	E 17
1209	Mono-ALB-Regler (Reparatursätze)	12-006 2 von 2	F 17
1211	Bremsleitungen (Hydraulik, Duo-ALB-Regler)	12-007	I 17
1211	Bremsleitungen (Hydraulik, Mono-ALB-Regler)	12-007A	A 18
1211	Bremsleitungen (Hydraulik, Duo-ALB-Regler)	12-008	G 18
			Fiche 4
1211	Bremsleitungen (Hydraulik, Mono-ALB-Regler)	12-008A	A 1
1214	Betriebsbremsventil	12-009 1 von 3	E 1
1214	Betriebsbremsventil (Reparatursätze)	12-009 2 von 3	F 1
1214	Betriebsbremsventil (Reparatursätze)	12-009 3 von 3	G 1
1214	Vorspannzylinder	12-009A 1 von 2	K 1
1214	Vorspannzylinder (Reparatursatz)	12-009A 2 von 2	L 1
1214	Regeleinrichtung	12-010 1 von 4	A 2
1216	Leitungen (Druckluft)	12-010 1 von 4	
1214	Regeleinrichtung	12-010 2 von 4	B 2



GAPL	Bezeichnung	BT - Nr. Seite	Fiche EF - Nr.
			Fiche 4
1216	Leitungen (Druckluft)	12-010 2 von 4	B 2
1214	Regeleinrichtung (Reparatursätze)	12-010 3 von 4	C 2
1214	Regeleinrichtung (Reparatursätze)	12-010 4 von 4	D 2
1216	Leitungen (Druckluft)	12-010A 1 von 2	J 2
1216	Leitungen (Druckluft)	12-010A 2 von 2	K 2
1214	Bedien-, Übertragungsteile, Ausgleichsperre	12-011 1 von 2	A 3
1216	Steuerleitung (Druckluft)	12-011 1 von 2	
1216	Steuerleitung, Ausgleichsperre (Druckluft)	12-011 2 von 2	B 3
1216	Leitungen (Druckluft)	12-011A 1 von 2	H 3
1216	Leitungen (Druckluft)	12-011A 2 von 2	I 3
1216	Leitungen (Druckluft)	12-012 1 von 2	A 4
1216	Leitungen (Druckluft)	12-012 2 von 2	B 4
1216	Leitungen (Druckluft)	12-012A	H 4
1216	Leitungen (Druckluft)	12-012B	L 4
1216	Leitungen (Druckluft)	12-012C	A 5
1216	Leitungen (Druckluft)	12-013	D 5
1216	Leitungen (Druckluft)	12-013A 1 von 2	G 5
1216	Leitungen (Druckluft)	12-013A 2 von 2	H 5
1216	Leitungen (Druckluft) Füllanschluß (vorn)	12-014 1 von 3	A 6
1216	Leitungen (Druckluft)	12-014 2 von 3	B 6
1219	Anschluß Anhängerbremse	12-014 2 von 3	
1216	Leitungen (Druckluft)	12-014 3 von 3	C 6
1216	Anschluß Anhängerbremse	12-014 3 von 3	
1216	Leitungen (Druckluft)	12-014B	J 6
1219	Anschluß Anhängerbremse	12-015	L 6
1214	Regel- und Steuereinrichtung	12-016 1 von 3	A 7
1218	Frostschützer	12-016 1 von 3	



GAPL	Bezeichnung	BT - Nr. Seite	Fiche BF - Nr.
			Fiche 4
1214	Regel- und Steuereinrichtung	12-016 2 von 3	B 7
1218	Frostschützer	12-016 2 von 3	
1218	Frostschützer (Reparatursätze)	12-016 3 von 3	C 7
1214	Regel- und Steuereinrichtung (Reparatursatz)	12-017 1 von 2	J 7
1214	Regel- und Steuereinrichtung (Reparatursätze, Einzelteile)	12-017 2 von 2	K 7
1215	Verdichter	12-018	M 7
1215	Verdichter	12-019	A 8
1215	Luftpresser	12-019A	E 8
1215	Verdichter	12-019B	H 8
1215	Luftpresserleitungen	12-020 1 von 2	A 9
1215	Leitungen (Druckluft)	12-020 2 von 2	B 9
1216	Leitungen (Druckluft)	12-021	G 9
1214	Regeleinrichtung	12-022 1 von 2	J 9
1216	Behälter	12-022 1 von 2	
1214	Regeleinrichtung	12-022 2 von 2	K 9
1216	Behälter	12-022 2 von 2	
1214	Regeleinrichtung (Reparatursatz)	12-023	A 10
1216	Leitungen (Druckluft)	12-024	C 10
1221	Feststellbremsventil	12-024	
1216	Leitungen (Druckluft)	12-024A 1 von 2	H 10
1216	Leitungen (Druckluft)	12-024A 2 von 2	I 10
1221	Feststellbremsventil (Einzelteile und Reparatursatz)	12-025 1 von 3	A 11
1221	Feststellbremsventil (Einzelteile und Reparatursatz)	12-025 2 von 3	B 11
1221	Feststellbremsventil (Reparatursatz)	12-025 3 von 3	C 11
1216	Entlüftung, Leitungen	12-026 1 von 3	F 11
1216	Entlüftung, Leitungen	12-026 2 von 3	G 11
1216	Entlüftung, Leitungen	12-026 3 von 3	H 11
1216	Entlüftung, Leitungen	12-026A	J 12
1216	Entlüftung, Leitungen	12-026B	M 12



GAPL	Bezeichnung	BT - Nr. Seite	Fiche BF - Nr.
			<b>Fiche 4</b>
1216	Entlüftung, Leitungen	12-026C 1 von 2	A 13
1216	Entlüftung, Leitungen	12-026C 2 von 2	B 13
1216	Entlüftung-Leitungen	12-027 1 von 2	E 13
1216	Entlüftung-Leitungen	12-027 2 von 2	F 13
1216	Leitungen (Druckluft und Entlüftung)	12-028 1 von 2	H 13
1221	Feststellbremszylinder	12-028 1 von 2	
1221	Feststellbremszylinder (Reparatursätze)	12-028 2 von 2	I 13
1216	Leitungen (Druckluft)	12-028A	A 14
1214	Regel- und Steuereinrichtung	12-030	C 14
1218	Frostschützer	12-030	
1214	Regel- und Steuereinrichtung (Reparatursätze)	12-031	F 14
1214	Regel- und Steuereinrichtung	12-032	H 14
1214	Regel- und Steuereinrichtung (Reparatursätze, Einzelteile)	12-033	K 14
1214	Regeleinrichtung	12-034	M 14
1214	Betriebsbremsventil	12-035	A 15
1214	Betriebsbremsventil (Reparatursätze)	12-036	C 15
1214	Vorspannzylinder	12-037 1 von 2	E 15
1214	Vorspannzylinder	12-037 2 von 2	F 15
1214	Regeleinrichtung	12-038	I 15
1214	Regeleinrichtung	12-039	K 15
1214	Regeleinrichtung (Reparatursätze)	12-040	N 15
1214	Regeleinrichtung, Ausgleichsperre	12-041	A 16
1215	Verdichter	12-042	D 16
1215	Verdichter	12-043	G 16
1215	Verdichter	12-044	J 16
1215	Luftpresserleitungen	12-045	M 16
1216	Leitungen (Druckluft)	12-046	A 17
1216	Füllanschluß (vorn)	12-047	D 17
1216	Behälter (Druckluft)	12-048	H 17
1216	Leitungen (Druckluft)	12-049	K 17
1216	Leitungen (Druckluft)	12-050	A 18
1216	Leitungen (Druckluft)	12-051	D 18
1216	Bremsleitungen (Druckluft)	12-052	G 18
1216	Leitungen (Druckluft)	12-053	J 18
			<b>Fiche 5</b>
1216	Leitungen (Druckluft)	12-054	A 1
1216	Leitungen (Druckluft)	12-055	D 1



GAPL	Bezeichnung	BT - Nr.	Fiche
		Seite	BF - Nr.
			Fiche 5
*2'6	Leitungen (Druckluft)	12-056	G 1
*2'6	Leitungen (Druckluft)	12-057	K 1
*2'6	Leitungen (Druckluft)	12-058	A 2
*2'6	Entlüftung-Leitungen	12-059	E 2
*2'6	Entlüftung, Leitungen	12-060	J 2
*2'6	Entlüftung, Leitungen	12-061	L 1
*2'6	Leitungen (Druckluft)	12-062	A 3
*2'9	Anschluß Anhängerbremse	12-063	D 3
*2'9	Anschluß Anhängerbremse	12-064	G 3
*22'	Feststellbremsventil	12-065	B
*22'	Feststellbremsventil	12-066	K 3
	(Einzelteile und Reparatursatz)	1 von 2	
*22'	Feststellbremsventil	12-066	L 3
	(Einzelteile und Reparatursatz)	2 von 2	
*22'	Feststellbremszylinder	12-067	A 4
*22'	Feststellbremszylinder (Reparatursätze)	12-068	C 4
*2'4	Lufttrockner (mit Druckregler)	12-070	E 4
*2'4	Lufttrockner (Einzelteile)	12-071	H 4
		1 von 2	
*2'4	Lufttrockner (Einzelteile)	12-071	I 4
		2 von 2	
*2'4	Lufttrockner (Reparatursätze)	12-072	L 4
		1 von 2	
*2'4	Lufttrockner (Reparatursätze)	12-072	M 4
		2 von 2	
*2'6	Leitungen (Druckluft)	12-073	A 5
*2'6	Entlüftung, Leitungen	12-074	D 5
14	Lenkanlage		Fiche 5
*401	Bedien- und Übertragungsteile	14-001	F 5
*404	Lenkgestänge	14-001	
*402	Lenkgetriebe und Verbindungsteile	14-002	J 5
*402	Lenkgetriebe und Verbindungsteile	14-003	A 6
*406	Hydraulikpumpe mit Antrieb und Anschlußstücken	14-004	E 6
*408	Ölbüchse und Teile	14-005	G 6
*408	Hydraulikleitungen und Teile	14-006	L 6
18	Rahmen		Fiche 5
*801	Rahmen	18-001	A 7
*809	Anhängerkupplung	18-002	E 7
19	Aufbauten		Fiche 5
*904	Fahrerhaus, vollständig	19-001	G 7
*904	Fahrerhaus-Teile	19-002	J 7
*904	Fahrerhaus-Teile	19-003	A 8
*904	Fahrerhaus-Teile	19-004	F 8
*904	Fahrerhaus-Teile	19-005	H 8
		1 von 2	



GAPL	Bezeichnung	BT - Nr. Seite	Fiche BF - Nr.
			Fiche 5
1904	Fahrerhaus-Teile (Bodenbleche)	19-005 2 von 2	I 8
1904	Fahrerhaus-Teile	19-006	L 8
1904	Fahrerhaus-Teile	19-007	A 9
1905	Pritsche	19-008	E 9
1905	Pritsche	19-009	H 9
1905	Pritsche	19-010	K 9
1905	Pritsche	19-011 1 von 2	A 10
1905	Pritsche	19-011 2 von 2	B 10
1906	Sitze, Polster	19-012	F 10
1906	Sitze, Polster	19-013 1 von 3	J 10
1906	Sitze, Polster, Sicherheitsgurt	19-013 2 von 3	K 10
1906	Sicherheitsgurt	19-013 3 von 3	L 10
1906	Sitze, Polster, Sonnenblenden	19-014 1 von 2	F 11
1906	Sitze, Polster, Sonnenblenden	19-014 2 von 2	G 11
1907	Türen	19-015	A 12
1917	Scheiben	19-015	
1907	Türen	19-016 1 von 2	F 12
1907	Türen	19-016 2 von 2	G 12
1908	Kotflügel, vorn	19-017	L 12
1908	Kotflügel, hinten	19-018	A 13
1908	Verstreben, Stützen	19-019	D 13
1909	Plane und Spiegel	19-020	I 13
1909	Plane und Spiegel	19-021	A 14
1909	Plane	19-022 1 von 3	E 14
1909	Plane	19-022 2 von 3	F 14
1909	Plane	19-022 3 von 3	G 14
1910	Staukästen	19-023 1 von 2	A 15
1910	Staukästen	19-023 2 von 2	B 15
1911	Stoßfänger	19-024	F 15
1912	Halterungen und Anbauteile	19-025	K 15
1912	Halterungen und Anbauteile	19-026 1 von 2	A 16
1912	Halterungen und Anbauteile	19-026 2 von 2	B 16



GAPL	Bezeichnung	BT - Nr. Seite	Fiche BF - Nr.
			<b>Fiche 5</b>
1912	Halterungen und Anbauteile	19-027	F 16
1912	Halterungen und Anbauteile	19-028	J 16
1912	Halterungen und Anbauteile	19-029	A 17
1914	Scheibenwaschvorrichtung mit Motor	19-030	F 17
1914	Scheibenwaschvorrichtung	19-031	I 17
1915	Be- und Entlüftungsklappen	19-032	K 17
1915	Be- und Entlüftungsklappen	19-033	A 18
1913	Spiegel	19-034	D 18
1916	Hinweisschilder im Kraftfahrzeug	19-034	
1916	Hinweisschilder im Kraftfahrzeug	19-035	H 18
1917	Scheiben	19-036	J 18
20	<b>Fördereinrichtung</b>		<b>Fiche 6</b>
2001	Seilwinde	20-001	A 1
2001	Seilwinde	20-002	D 1
2001	Seilwinde	20-003	F 1
2001	Seilwinde	20-004	I 1
2001	Seilwinde	20-005	L 1
2001	Seilwinde	20-006	A 2
2001	Seilwinde	20-007	E 2
2001	Seilwinde	20-008	I 2
2001	Seilwinde	20-009	K 2
25	<b>Vorwärm- und Heizanlage</b>		<b>Fiche 6</b>
2501	Heizaggregat, vollständig	25-001	N 2
2501	Heizgerät und Versorger	25-001A	A 3
2501	Heizaggregat, Teile	25-002	C 3
2501	Heizaggregat	25-003	G 3
		1 von 2	
2503	Elektrische Anschlüsse	25-003	
		1 von 2	
2501	Heizaggregat	25-003	H 3
		2 von 2	
2503	Elektrische Anschlüsse	25-003	
		2 von 2	
2503	Elektrische Anschlüsse	25-003A	M 3
2503	Leitungen	25-003B	A 4
2504	Kraftstoffleitungen	25-003C	C 4
2505	Leitungen	25-004	E 4
2508	Schläuche	25-004	
2506	Gebläse, Teile	25-005	H 4
2508	Schläuche, Leitungen und Schellen	25-006	K 4
76	<b>Aufzeichnungsanlage</b>		<b>Fiche 6</b>
7601	Fahrtsschreiber	76-001	N 4
97	<b>Zubehör und Vorrat</b>		<b>Fiche 6</b>
9701	Bordwerkzeug	97-001	A 5
9702	Zubehör	97-002	D 5



GAPL	Bezeichnung	BT - Nr. Seite	Fiche BF - Nr.
			Fiche 6
9702	Bordersatzteile	97-003	G 5
9702	Bordersatzteile	97-004	J 5
9703	Kfz-Ausstattungssatz B	97-005	L 5
9703	Kfz-Ausstattungssatz B	97-006	N 5
9703	Kfz-Ausstattungssatz B	97-007	A 6
9704	Hinweisschilder	97-008	D 6
99	Instandsetzungshilfsvorrichtung		Fiche 6
9902	Sonderwerkzeug, Mess- und Prüfgeräte Mat Erh Stufe 2	99-001 1 von 2	G 6
9902	Sonderwerkzeug, Mess- und Prüfgeräte Mat Erh Stufe 2	99-001 2 von 2	H 6
9903	Sonderwerkzeug, Mess- und Prüfgeräte MES 3	99-002	L 6
9903	Sonderwerkzeug, Mess- und Prüfgeräte MES 3	99-003	N 6
9903	Sonderwerkzeug, Mess- und Prüfgeräte MES 3	99-004	A 7
	Herstellerkodeverzeichnis	1-001	Fiche 6 A 8
	Teilekennzeichenverzeichnis	2-001	Fiche 6 A 10
	Teilekennzeichenverzeichnis	2-131	Fiche 7 A 1
	Versorgungsnummernverzeichnis	3-001	A 4
	Anhang A KrKw-Aufbau		Fiche 8 A 1



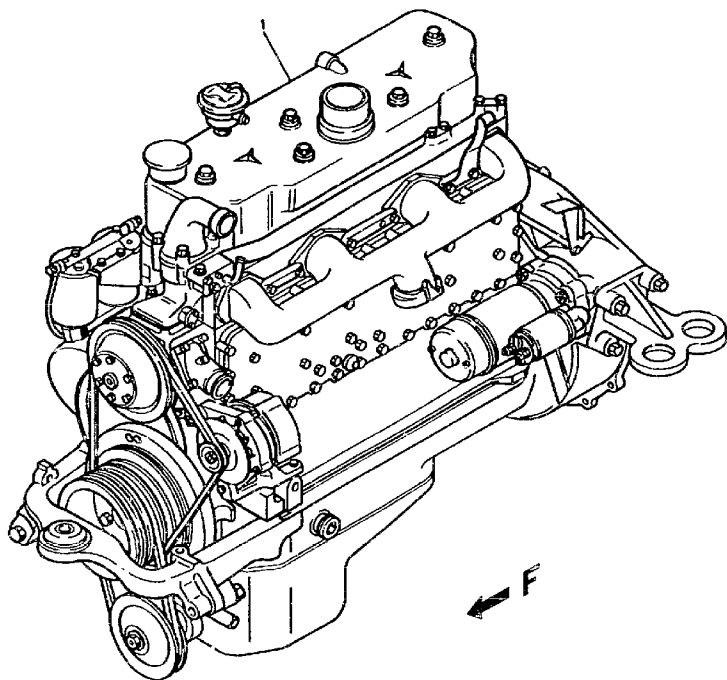

## Motor Diesel GZ1 vollständig mit:

- Motoreinbauteile
- Kraftstoff - Filter
- Anschluß - Kraftstoff - Leckleitung
- Kraftstoffhandpumpe
- Einspritzpumpe
- Ölpumpe (Motoröl)
- Ölfilter hängend
- Geber Öلمانometer
- Ölmesseinrichtung
- Korrosionsschutzöl - Befüllung
- Drehzahlmesserantrieb - Verschlussdeckel
- Wasserpumpe mit Riemenscheibe
- Deckel Kühlwasserthermostat
- Kühlwasserthermostat 83°C
- Riemenscheibe mit Schwingungsdämpfer
- Zylinderkopfscheibe
- Kurbelgehäuse - Entlüftung
- Auspuffkrümmer
- Generator 24V
- Watfähigkeit Motoranteil
- Motorschild
- Motorträger vorn
- Schwungradgehäuse
- Motorträger hinten
- Schwungrad
- Führungslager in Kurbelwelle hinten
- Zwischenflansch Starter
- Starter 24V



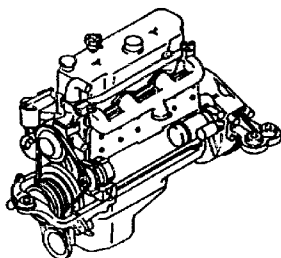

4

**Dichtungssatz Motor****Bestehend aus:**

BZ 01-004 OZ 2,16,19,21,27

01-005 OZ 18

01-007 OZ 32

01-012 OZ 16

01-013 OZ 3,5,12,16,16A,28,30

01-014 OZ 3A

01-016 OZ 32,66A

03-002 OZ 13A

03-006 OZ 3,21

05-004 OZ 21

5

**Dichtungssatz Motor****Bestehend aus:**

BT 01-004 OZ 16,19A,27,49,55

01-005 OZ 18

01-014 OZ 3A

01-016 OZ 66A



ORTS- ZAHL BZÜ	BESCHREIBUNG	VERSORGUNGS- NUMMER	1. TEILEKENNZEICHEN 2. TEILEKENNZEICHEN	BZ	MJO	MESB 1234	EK SI	K DM	VARIANTEN	ANWB
1	2	3	4	5	6	7	8	9	10	11
001	MOTOR, DIESEL- VOLLST.	2815-12-173-3933	3530100000	EA	001	--BB	BD		12345	
004	DICHTUNGS- UND VORG BIS MOTOR 502247	5330-12-178-5021	3520101480	SE	001	---D	EW		12345	
005	DICHTUNGSSATZ, SPEZ AB MOTOR 502248	5330-12-314-0994	3530100680	SE	001	---D	EW		12345	



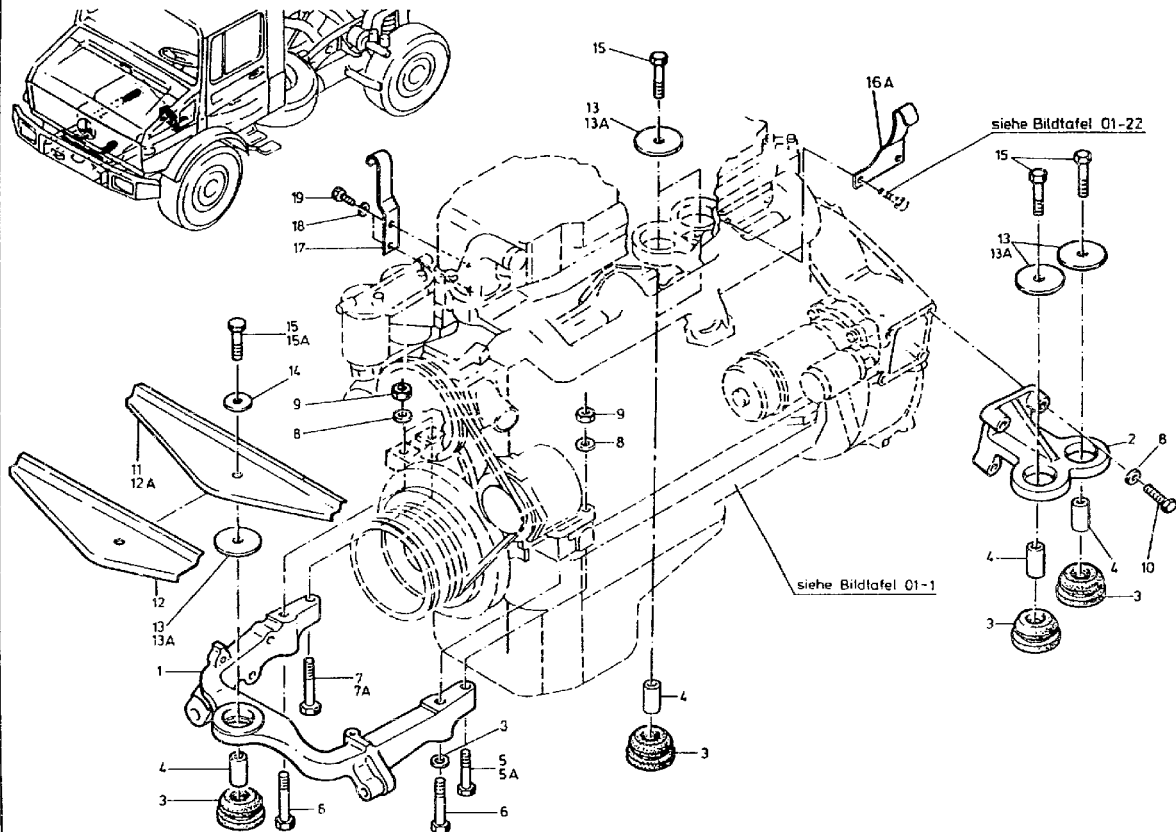



ORTS- ZAHL	BESCHREIBUNG	VERSORGUNGS- NUMMER	1. TEILEKENNZEICHEN 2. TEILEKENNZEICHEN	BZ	MJO	MESB	EK	K	VARIANTEN	ANWB
BZÜ						1234	SI	DM		
1	2	3	4	5	6	7	8	9	10	11
001	AUFHAENGESTUECK, VE VORN	2990-12-301-1716	3522231101	EA	001	--DD	EW		12345	
002	AUFHAENGESTUECK, VE HINTEN LINKS	2990-12-301-1717	3522240707	EA	001	--DD	EW		12345	
003	PUFFER, NICHTMETALL	5340-12-179-5087	0002411513 FT474/81.307/011-FLCN5590	EA	005	--BB	EW		12345	*
004	ABSJAUSHUELSE	5365-12-172-9750	3522240053	EA	005	--BB	EW		12345	*
005	SCHRAUBE MIT KOPF NAV OZ 5A	5306-12-179-5088	900170014032 M14X1,5X65W155.21-10.9-A3P	EA	001	-BBB	EW		12345	*
005A	SCHRAUBE MIT KOPF	5306-12-176-9211	900170014007	EA	001	-BBB	EW		12345	*
006	SCHRAUBE MIT KOPF	5306-12-179-5089	900170014033 M14X1,5X95W155.21-10.9-A3P	EA	002	-BBB	EW		12345	
007	SCHRAUBE MIT KOPF NAV OZ 7A	5306-12-173-2603	900170014034 M14X1,5X110W155.21-10.9-A3P	EA	001	-BBB	EW		12345	*
007A	SCHRAUBE MIT KOPF	5306-12-198-8144	900170014018	EA	001	-BBB	EW		12345	*
008	SCHEIBE, UNTERLEG-	5310-12-170-7981	000125015013 DIN125-A15-ST-A3P	EA	004	-BBB	EW U		12345	
009	MUTTER, SECHSKANT-	5310-12-179-6790	000934014026 DIN934-M14X1,5-12-A2P	EA	003	-BBB	EW U		12345	*
010	SCHRAUBE, SECHSKANT	5305-12-142-8264	000931012251 DIN931-M12X55-10.9-A3P	EA	004	-BBB	EW		12345	
011	SCHUTZBLECH NAV OZ 12A	2990-12-172-8900	4252410112	EA	001	--BB	EW		12345	
012	HALTER NAV OZ 12A	2990-12-179-3726	4252410212	EA	001	--BB	EW		2	
012A	ABDECKUNG, AUFHAENG	2990-12-314-3305	4252410712	EA	001	--BB	EW		12345	*



ORTS- ZAHL	BESCHREIBUNG	VERSORGUNGS- NUMMER	1. TEILEKENNZEICHEN 2. TEILEKENNZEICHEN	BZ	MJO	MESB 1234	EK SI	K DM	VARIANTEN	ANWB
BZÜ										
1	2	3	4	5	6	7	8	9	10	11
013	SCHEIBE, UNTERLEG- NAV 02 13A	5310-12-173-1434	4242420166	EA	005	--BB	EW		12345	*
013A	SCHEIBE, UNTERLEG-	5310-12-318-2646	4428920082	EA	005	--BB	EW		12345	*
014	SCHEIBE, UNTERLEG-	5310-12-167-3039	00902101520G B15DIN9021-ST-A3P	EA	001	-BBB	EW		12345	
015	SCHRAUBE, SECHSKANT	5305-12-142-5189	000960014219 DIN960-M14X1,5X75-10.9-A3P	EA	005	-BBB	EW		1 345	*
015	SCHRAUBE, SECHSKANT BIS FGST 123778	5305-12-142-5189	000960014219 DIN960-M14X1,5X75-10.9-A3P	EA	005	-BBB	EW		2	*
015	SCHRAUBE, SECHSKANT AB FGST 123779	5305-12-142-5189	000960014219 DIN960-M14X1,5X75-10.9-A3P	EA	004	-BBB	EW		2	*
015A	SCHRAUBE AB FGST 123779		000960014251 DIN960-M14X1,5X85-10.9-A3P	EA	001	-DDD			2	*
016A	HAKEN, MEHRZWECK HILFEN	5340-12-197-2057	3522231641	EA	001	-BBB	EW		12345	
017	AUFHAENGEVORRICHTUNG VORN	2990-12-179-2788	3522230341	EA	001	-BBB	EW		12345	
018	SCHEIBE, ZAHN-	5310-12-151-4235	912004010102	EA	002	-BBB	EW U		12345	
019	SCHRAUBE, SECHSKANT	5305-12-148-4039	000933010173 DIN933-M10X22-10.9-A3P	EA	002	-BBB	EW		12345	*



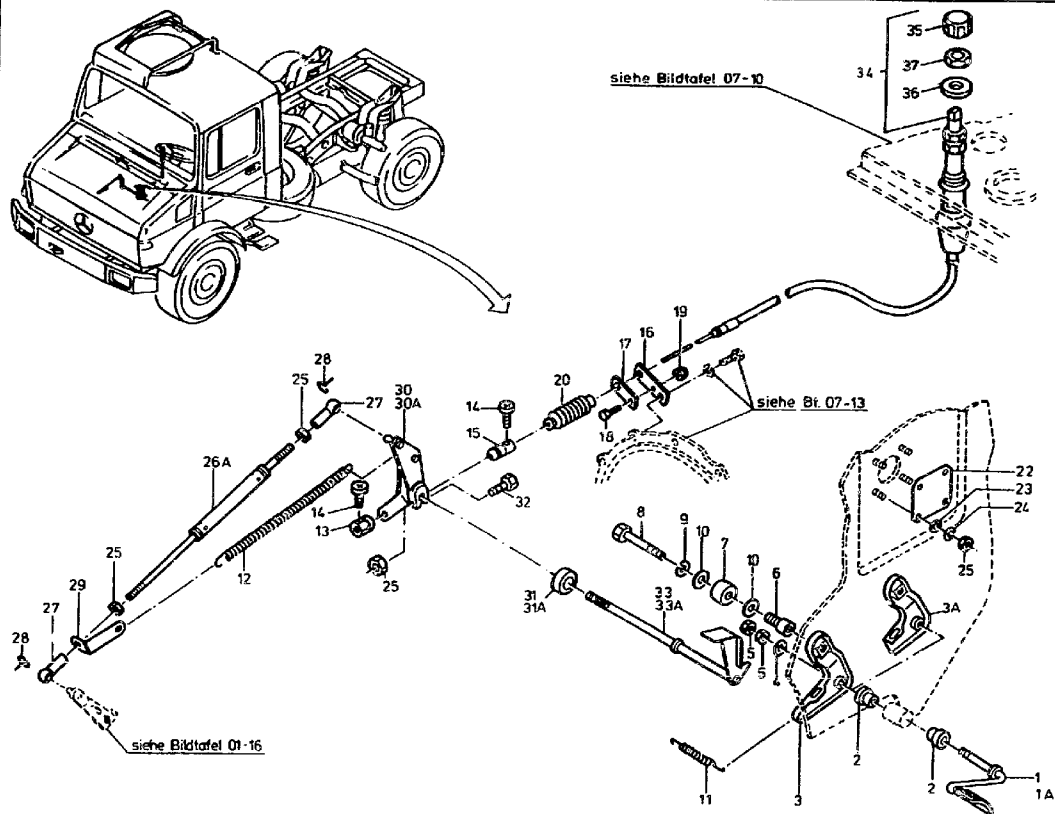



ORTS- ZAHL	BESCHREIBUNG	VERSORGUNGS- NUMMER	1. TEILEKENNZEICHEN 2. TEILEKENNZEICHEN	BZ	MJO	MESB	EK	K	VARIANTEN	ANWB
BZÜ						1234	SI	IM		
1	2	3	4	5	6	7	8	9	10	11
001	HEBEL NAV OZ 1A	2990-12-179-2789	4253000925	EA	001	-BBB	EW		12345	*
001A	HEBEL		4373000325	EA	001	-DDD			12345	*
002	BUCHSE	3120-12-173-1919	4063010350	EA	002	-BBB	EW		12345	
003	HEBEL AUFBR.BIS FGST.129935 NAV.OZ 3A	2990-12-179-2790	4255001025	EA	001	-BBB	EW		12345	
003A	HEBEL		4363000025	EA	001	-DDD			12345	
004	SCHEIBE, FEDER-	5310-12-148-5093	900050608001 SSA3P	EA	001	-BBB	EW U		12345	
005	MUTTER, SECHSKANT-	5310-12-144-6214	000934008010 DIN934-M8-8-A2P	EA	002	-BBB	EW U		12345	
006	ABSTANDSHUELSE	5365-12-172-9751	4253020053	EA	001	-BBB	EW		12345	
007	RAD, MACSIV, NICHTM	5340-12-172-8903	4253010011	EA	001	-BBB	EW		12345	
008	SCHRAUBE, SECHSKANT	5305-12-156-4949	000931008327 DIN931-MEX55-8.8-A2P	EA	001	-BBB	EW U		12345	
009	SCHEIBE, ZAHN-	5310-12-151-4627	912004008102	EA	001	-BBB	EW U		12345	
010	SCHEIBE, UNTERLEG-	5310-12-149-4353	000125008418 DIN125-A8,4-ST-A3P	EA	002	-BBB	EW U		12345	
011	FEDER, SCHRAUBEN-,	5360-12-172-9976	4259930010	EA	001	-BBB	EW		12345	
012	FEDER, SCHRAUBEN-,	5360-12-180-3343	3229930310	EA	001	-BBB	EW		12345	
013	HALTER	5340-12-179-2791	4353020110	EA	001	-BBB	EW		12345	
014	SCHRAUBE, SCHLITZKO	5305-12-142-5529	007985004125 DIN7985-M4X10-4.8-H-A2P	EA	002	-BBB	EW U		12345	



ORTS- ZAHL	BESCHREIBUNG	VERSORGUNGS- NUMMER	1. TEILEKENNZEICHEN 2. TEILEKENNZEICHEN	BZ	MJO	MESS	EK	K	VARIANTEN	ANWB
BZÜ						1234	SI	DM		
1	2	3	4	5	6	7	8	9	10	11
015	HALTER	5340-12-179-2792	4353000086	EA	001	-BBB	EW		12345	
016	PLATTE, VERBINDUNGS	5340-12-179-2793	4353020140	EA	001	-BBB	EW		12345	
017	PLATTE, BEFESTIGUNG	5340-12-179-2794	4353020040	EA	001	-BBB	EW		12345	
018	SCHRAUBE, SECHSKANT	5305-12-146-2633	000933006183 DIN933-M6X16-8.8-A2P	EA	001	-BBB	EW U		12345	
019	MUTTER, SECHSKANT-,	5310-12-170-1309	913004006002 0100603061	EA	001	-BBB	EW U		12345	
020	FALTENBALG, ABDECK-	9390-12-145-5710	4353020096 V6-249	EA	001	-BBB	EW		12345	
022	DECKEL, ZUGANGS-	5340-12-179-4951	4353020042	EA	001	-SSS	EW		12345	*
023	SCHEIBE, UNTERLEG-	5310-12-184-8509	000125006421 DIN125-A6,4-ST-A3P	EA	004	-BBB	EW U		12345	
024	SCHEIBE, ZAHN-	5310-12-151-4842	912004006102	EA	004	-BBB	EW U		12345	
025	MUTTER, SECHSKANT-	5310-12-156-4991	000934006007 DIN934-M6-8-A2P	EA	007	-BBB	EW U		12345	
026A	VERBINDUNGSGLIED, S	3040-12-197-2821	3520704375	EA	001	-BBB	EW		12345	
027	SITZ, KUGELZAPFEN MIT SPRENGRING	5340-12-177-3532	0009912422	EA	002	-BBB	EW		12345	
028	KLIPP, FESTHALTE-	5340-12-178-6842	071805010403 DIN71805-S10-A2P	EA	002	-BBB	EW		12345	
029	HALTER, EINFACH ABG	5340-12-179-5090	3523010040	EA	001	-BBB	EW		12345	
030	HEBEL	2990-12-179-2796	3520706821	EA	001	-BBB	EW		12345	31
030A	HEBEL, FERNBEDIENUN	3040-12-302-9452	3520709721	EA	001	-BBB	EW		12345	



ORTS- ZAHL	BESCHREIBUNG	VERSORGUNGS- NUMMER	1. TEILEKENNZEICHEN 2. TEILEKENNZEICHEN	BZ	MJO	MESB	EK	K	VARIANTEN	ANWB
BZÜ						1234	SI	DM		
1	2	3	4	5	6	7	8	9	10	11
031	ABSTANDSHUELSE ZU OZ 33	5365-12-174-3825	3520630153	EA	001	-BBB	EW		12345	
031A	ABSTANDSHUELSE ZU OZ 33A	5365-12-302-9453	3520720653	EA	001	-BBB	EW		12345	
032	SCHRAUBE, SECHSKANT	5305-12-142-8451	000931006114 DIN931-M5X30-8.8-A2P	EA	001	-BBB	EW U		12345	
033	WELLE	3040-12-172-9978	3520703123	EA	001	-BBB	EW		12345	32
033A	HEBEL, FERNBEDIENUN	3040-12-302-9153	3520705123	EA	001	-BBB	EW		12345	
034	BEDIENTEIL, ZUG-DRU	2990-12-303-2667	4353000130	EA	001	-BBB	EW		12345	
035	BEDIENTUNGSKNOPF	5355-12-199-6488	3093020001 510.1-10.1	EA	001	-BBB	EW		12345	
036	SCHEIBE, UNTERLEG-	5310-12-170-7449	000433021002 DIN433-21-ST-A3P	EA	001	-BBB	EW U		12345	
037	MUTTER, SECHSKANT-	5310-12-167-1287	080705020001 DIN80705-M20X1,5-A2P	EA	001	-BBB	EW U		12345	



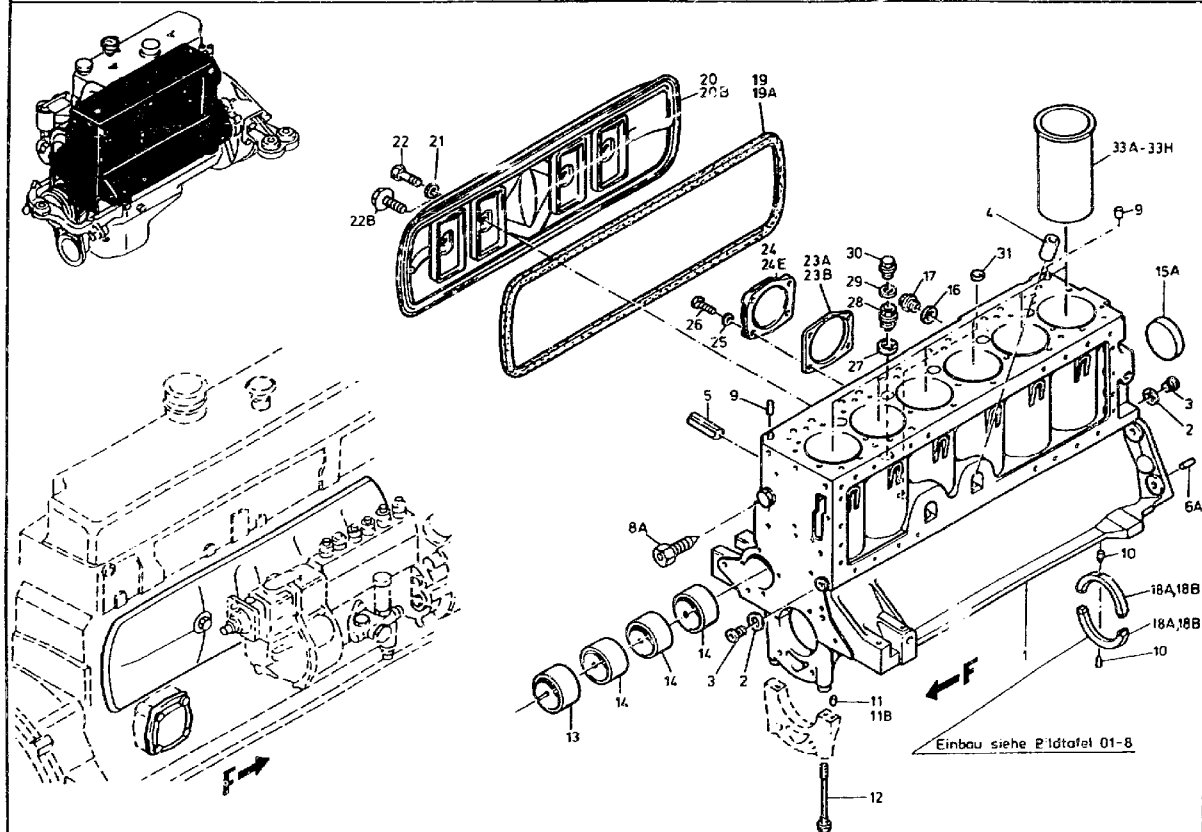







ORTS- ZAHL	BESCHREIBUNG	VERSORGUNGS- NUMMER	1. TEILEKENNZEICHEN 2. TEILEKENNZEICHEN	BZ	MJO	MESB	EK	K	VARIANTEN	ANWB
BZÜ						1234	SI	DM		
1	2	3	4	5	6	7	8	9	10	11
001	KURBELGEHAEUSE VOLLST. MIT: OZ 2-17 NAV OZ 34		3520108108	EA	001	---D			12345	
002	.DICHTUNG	5330-12-156-4524	007603016105 DIN7603-A16X20-CU	EA	002	-BBB	EW U		12345	
003	.STOPFEN, MASCHINENG	5365-12-165-9442	000908016000 DIN908-M16X1,5-ST-ZNPHRF	EA	002	-BBB	EW		12345	
004	.HUELSE	2815-12-145-6900	3121881135	EA	001	--DD	EW		12345	
005	.STIFT, SPANN-	5315-12-178-6510	3219920025	EA	001	--DD	EW		12345	
006A	.STIFT, ZYLINDER-	5315-12-304-4629	000007012206 DIN7-12H8X24-ST	EA	002	--BB	EW		12345	
008A	.STOPFEN, MASCHINENG WIRD MIT DICHTUNGS- MITTEL ABGEDICHTET	5365-12-191-7396	3520110335	EA	001	-BBB	EW		12345	
009	.STIFT, ZYLINDER-	5315-12-173-1437	000007014218 DIN7-14H8X18-ST	EA	002	--BB	EW		12345	
010	.STIFT	280J-12-130-9822	1869910055	EA	002	---D	EW		12345	
011	.STIFT, ZYLINDER- ZYLINDRISCH BIS MOT.842119	5315-12-124-0037	000007008101 DIN7-8M6X16-ST	EA	014	--BB	EW U		12345	
011B	.STIFT, ZYLINDER- KONISCH AB MOT.842120	5315-12-318-7983	3669910062	EA	014	--BB	EW		12345	
012	.SCHRAUBE, DEHNSCHAF	5305-12-179-2465	3520110171	EA	014	--DD	EW		12345	
013	.LAGERBUCHSE, GLEIT- NR.1	3120-12-301-2506	3520510010	EA	001	---D	EW		12345	
014	.LAGERBUCHSE, GLEIT- NR.2,3,4	2815-12-139-7689	3210510112	EA	003	---D	EW		12345	



ORTS- ZAHL	BESCHREIBUNG	VERSORGUNGS- NUMMER	1. TEILEKENNZEICHEN 2. TEILEKENNZEICHEN	BZ	MJO	MESB	EK	K	VARIANTEN	ANWB
BZÜ						1234	SI	DM		
1	2	3	4	5	6	7	8	9	10	11
015A	.STOPFEN, AUSDEHNUNG	5340-12-300-8429	3529970320	EA	001	---D	EW		12345	
016	.DICHTUNG	5330-12-156-4526	007603018101 DIN7603-A18X22-CU	EA	001	-BBB	EW U		12345	
017	.STOPFEN, MASCHINENG	5365-12-131-3223	007604018102 DIN7604-A-M18X1,5-CUZN	EA	001	-BBB	EW		12345	
018A	NICHTUNG, NICHTMETA NAV OZ 18B	5330-12-329-6813	0019972641 373755	EA	002	---D	EW		12345	*
018B	DICHTUNGSKOERPER AB MOTOR 470360	5330-12-339-1107	0019974141 AK091-107/0602	EA	002	---D	EW		12345	
019	DICHTUNG BIS MOTOR 760548	2815-12-139-7702	35 50522	EA	001	-BBB	EW		12345	
019A	DICHTUNG, NICHTMETA AB MOTOR 760549	5330-12-305-8434	3520150160	EA	001	-BBB	EW		12345	
020	DECKEL BIS MOTOR 760548	2815-12-174-3320	3520100416	EA	001	-BBB	EW		12345	
020B	DECKEL AB MOTOR 760549		3660150504	EA	001	-DDD			12345	
021	DICHTUNG BIS MOTOR 760548	5330-12-173-3438	0059974045 U8,5X13,4X1-72NBR/902	EA	004	-BBB	EW		12345	
022	SCHRAUBE, SECHSKANT BIS MOTOR 760548	5305-12-142-8491	000931008224 DIN931-M8X40-10.9-A2P	EA	004	-BF3	EW U		12345	
022B	SCHRAUBE MIT KOPF AB MOTOR 760549	5306-12-304-4944	914126008029	EA	004	-BBB	EW		12345	
023A	DICHTUNG NAV OZ 23B	5330-12-329-9068	4421310380	EA	001	-BBB	EW		12345	*
023B	DICHTUNG	5330-12-342-0292	4421312080 137.420	EA	001	-BBB	EW		12345	*



ORTS- ZAHL	BESCHREIBUNG	VERSORGUNGS- NUMMER	1. TEILEKENNZEICHEN 2. TEILEKENNZEICHEN	BZ	MJO	MESB	EK	K	VARIANTEN	ANWB
BZÜ						1234	SI	DM		
1	2	3	4	5	6	7	8	9	10	11
024	DECKEL NAV OZ 24E	2990-12-179-2797	4031310921	EA	001	-BBB	EW		12345	*
024E	DECKEL		4421310021	EA	001	-DDD			12345	*
025	SCHLEIBE, FEDER-	5310-12-142-8173	000137008204 DIN137-B8-FST-A3P	EA	004	-BBB	EW U		12345	
026	SCHRAUBE, SECHSKANT	5305-12-141-9867	000933008177 DIN933-MBX25-10.9-A2P	EA	004	-B3B	EW U		12345	
027	DICHTUNG	5330-12-156-4678	007603026100 DIN7603-A2EX32-AL	EA	001	-BBB	EW U		12345	
028	ADAPTER, GERADE, RO	4730-12-179-2798	3149900066	EA	001	--BB	EW		12345	
029	DICHTUNG	5330-12-156-4515	007603018100 DIN7603-AL8X22-AL	EA	001	-BBB	EW U		12345	
030	STOPFEN, MASCHINENG	5365-12-328-2241	007604018101 DIN7604-A-M18X1,5-ST-A3P	EA	001	--BB	EW U		12345	*
031	STOPFEN, AUSDEHNUNG	5340-12-178-6841	000443013002 DIN443-A13-ST-A3P	EA	001	--BB	EW		12345	
033A	ZYLINDERLAUFBUCHSE WW OZ 33E OD.33H	2815-12-300-9629	3620110310	EA	006	---D	EW		12345	*
033E	ZYLINDERLAUFBUCHSE WW OZ 33 OD 33H	2815-12-314-2950	3660110510	EA	006	---D	EW		12345	*
033H	ZYLINDERLAUFBUCHSE WW OZ 33 OD. 33E	2815-12-315-9830	3660110610	EA	006	---D	EW		12345	*
034	ZYLINDERBLOCK, DIES	2815-12-303-2797	3530102708	EA	001	---D	EW		12345	
035	STOPFEN, MASCHINENG	5365-12-191-7396	3520110335	EA	001	--DD	EW		12345	
036	STIFT, SPANN-	5315-12-178-6510	3219920025	EA	001	--DD	EW		12345	



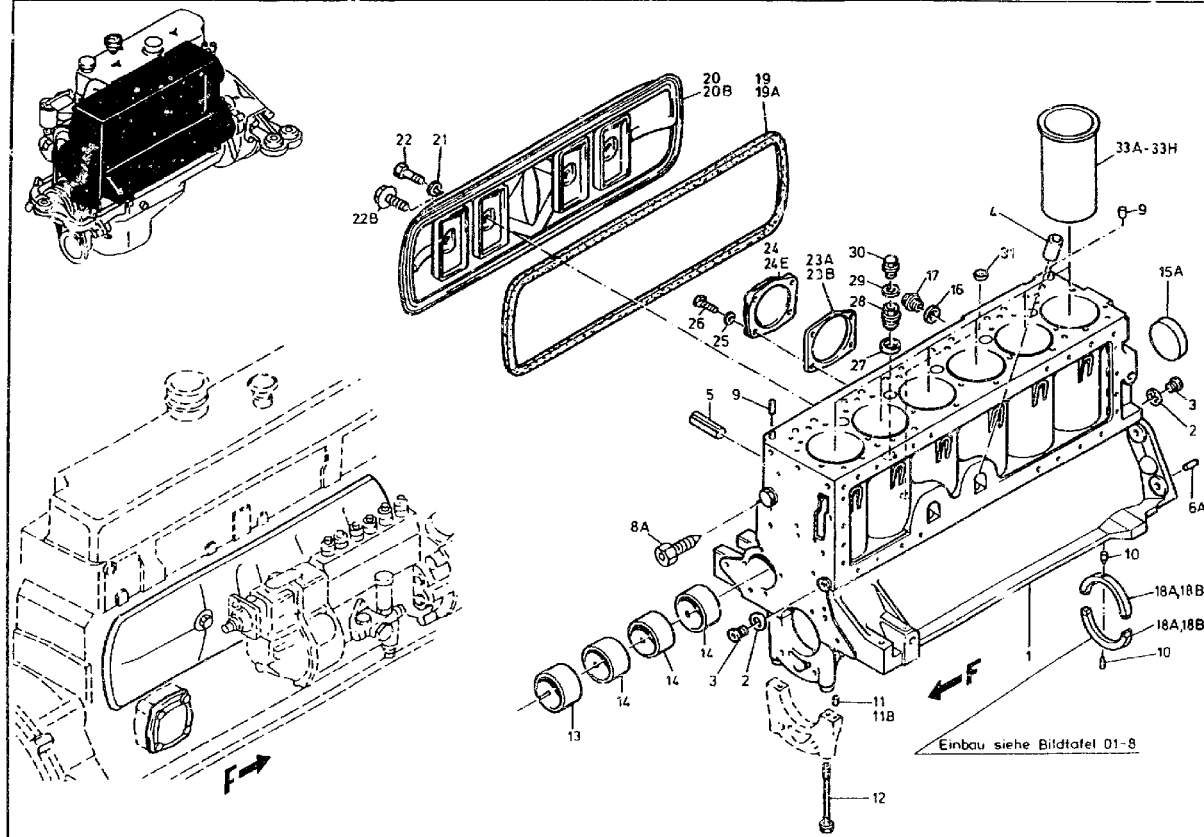



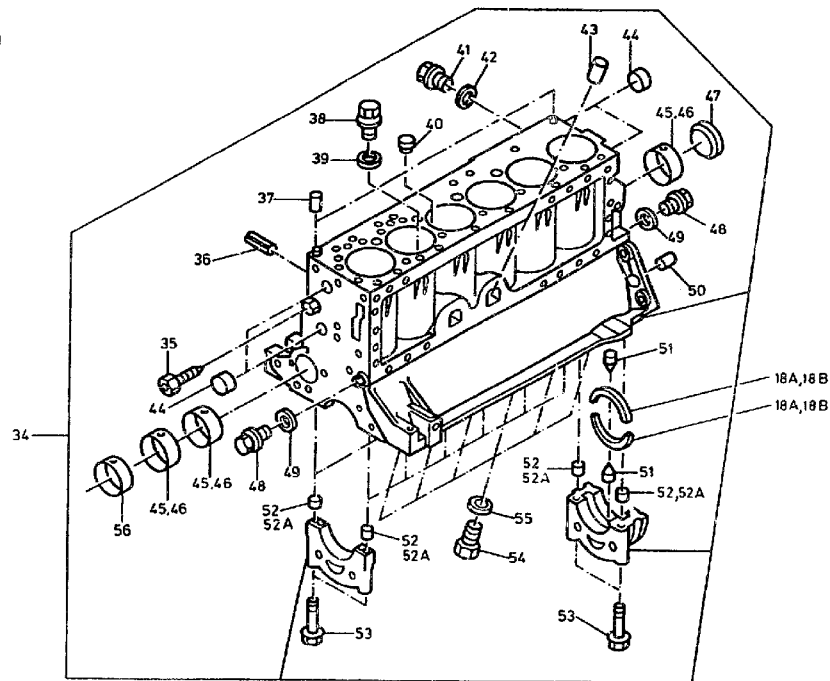
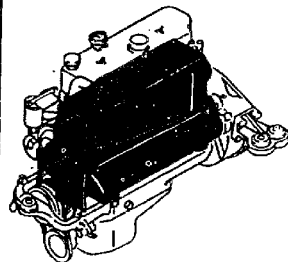



ORTS- ZAHL	BESCHREIBUNG	VERSORGUNGS- NUMMER	1. TEILEKENNZEICHEN 2. TEILEKENNZEICHEN	BZ	MJO	MESB 1234	EK SI	K DM	VARIANTEN	ANWB
BZÜ										
1	2	3	4	5	6	7	8	9	10	11
037	STIFT, ZYLINDER-	5315-12-173-1437	000007014218 DIN7-14H8X18-ST	EA	002	--DD	EW		12345	
038	.STOPFEN, MASCHINENG	5365-12-301-2105	3219970630	EA	001	--DD	EW		12345	
039	.DICHTUNG	5330-12-156-4678	007603026100 DIN7603-A26X32-AL	EA	001	-BBB	EW U		12345	
040	.STOPFEN, AUSDEHNUNG	5340-12-178-6841	000443013002 DIN443-A13-ST-A3P	EA	001	--BB	EW		12345	
041	.STOPFEN, MASCHINENG	5365-12-131-3223	007604018102 DIN7604-A-M18X1,5-CUZN	EA	001	--BB	EW		12345	
042	.DICHTUNG	5330-12-156-4526	007603018101 DIN7603-A18X22-CU	EA	001	-BBB	EW U		12345	
043	.HUELSE	2815-12-145-6900	3121881135	EA	001	--BR	EW		12345	
044	.STOPFEN, AUSDEHNUNG	5240-12-163-7923	4039970620	EA	004	--DD	EW		12345	
045	.LAGERBUCHSE, GLEIT- NR.2,3,4, WW OZ 46	2815-12-139-7689	3210510112	EA	003	---D	EW		12345	
046	.LAGERBUCHSE, GLEIT- NR.2,3,4, WW OZ 45	3120-12-314-0995	3440517012	EA	003	---D	EW		1234	
047	.STOPFEN, AUSDEHNUNG	5340-12-300-8429	3529970320	EA	001	---D	EW		12345	
048	.STOPFEN, MASCHINENG	5365-12-165-9442	000908016000 DIN908-M16X1,5-ST-ZNPHRF	EA	002	-BBB	EW		12345	
049	.DICHTUNG	5330-12-156-4525	007603016103 DIN7603-A16X22-CU	EA	002	-BBB	EW U		12345	
050	.STIFT, ZYLINDER-	5315-12-132-9474	000007012117 DIN7-12M6X24-ST	EA	002	--BB	EW U		12345	*



ORTS- ZAHL BZÜ	BESCHREIBUNG	VERSORGUNGS- NUMMER	1. TEILEKENNZEICHEN 2. TEILEKENNZEICHEN	BZ	MJO	MESB 1234	EK SI	K DM	VARIANTEN	ANWB
1	2	3	4	5	6	7	8	9	10	11
051	.STIFT	2805-12-130-9822	1869910055	EA	002	--BB	EW		12345	
052	.STIFT, ZYLINDER- BIS MOTOR 842119	5315-12-124-0037	000007008101 DIN7-8M6X16-ST	EA	014	--BB	EW U		12345	*
052A	.STIFT, ZYLINDER- AB MOTOR 842120	5315-12-318-7983	3669910062	EA	014	--BB	EW		12345	*
053	.SCHRAUBE, DEHNSCHAF	5305-12-179-2465	3520110171	EA	014	--BB	EW		12345	*
054	.STOPFEN, MASCHINENG	5365-12-337-6633	DIN7604-A-M10X1-ST-A2P 007604010102	EA	006	--BB	GW		12345	*
055	.DICHTUNG	5330-12-156-4518	007603010103 DIN7603-A10X14-CU	EA	006	-BBB	EW U		12345	*
056	.NOCKENW.LAGER NR.1		3520510010	EA	001	--DD			12345	



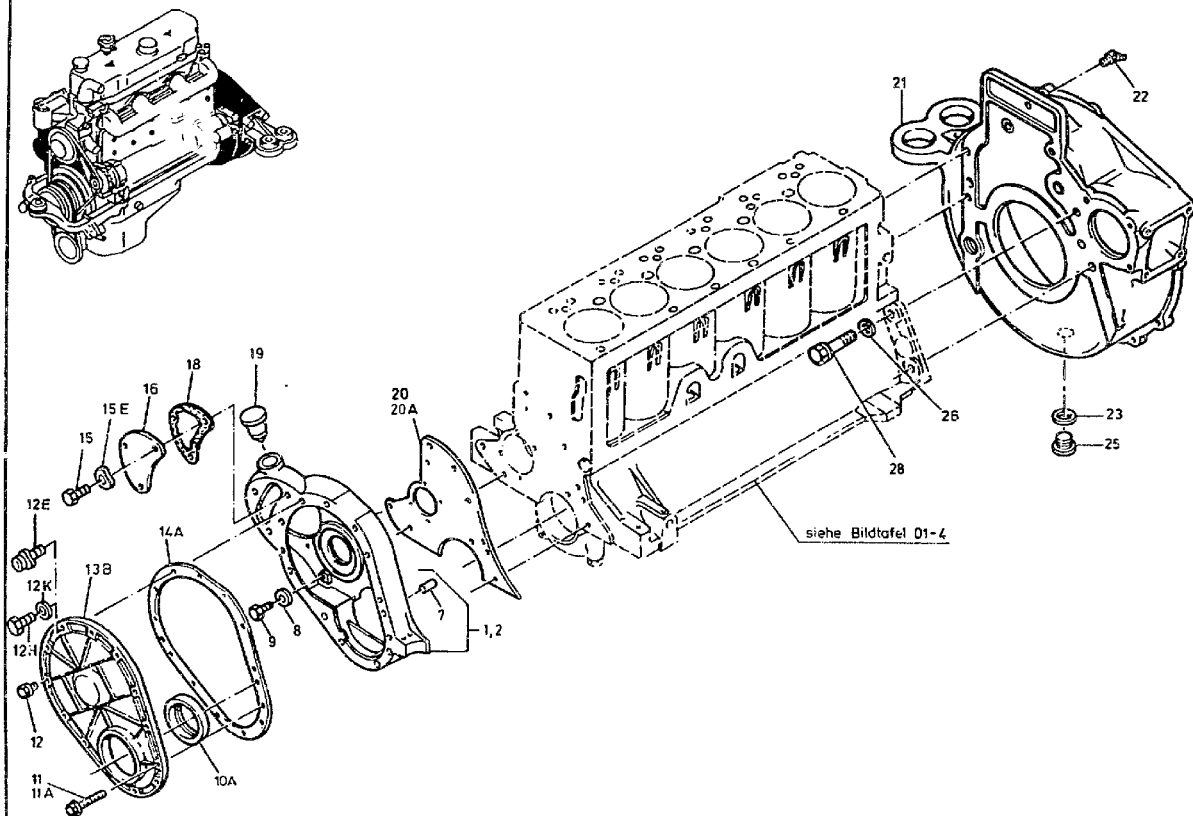



ORTS- ZAHL	BESCHREIBUNG	VERSORGUNGS- NUMMER	1. TEILEKENNZEICHEN 2. TEILEKENNZEICHEN	BZ	MJO	MESB	EK	K	VARIANTEN	ANWB
BZÜ						1234	SI	DM		
1	2	3	4	5	6	7	8	9	10	11
001	STEUERGEHAEUSE		3660100533	EA	001	---D			12345	67*
002	STEUERGEHAEUSE		3660101133	EA	001	---D			12345	*
007	.STIFT, ZYLINDER-	5315-12-124-0005	000007010228 DIN7-10H8X20-ST	EA	002	---B	EW		12345	*
008	SCHEIBE, UNTERLEG-	5310-12-156-5471	000125010518 DIN125-A10,5-ST-A3P	EA	003	-BBB	EW U		12345	*
009	SCHRAUBE, SECHSKANT	5305-12-141-9891	000933010174 DIN933-M10X25-10.9-A3P	EA	003	-BBB	EW		12345	
010A	DICHTUNG, RADIAL-,	5330-12-332-9527	0179977547	EA	001	-BBB	EW		12345	*
011	SCHRAUBE MIT SCHEIB ZU OZ 1 NAV OZ 11A	5305-12-179-4823	0039906301	EA	005	-BBB	EW		12345	*
011A	SCHRAUBE		914011006011	EA	005	-DDD			12345	*
012	SCHRAUBE MIT SCHEIB ZU OZ 1; NAV OZ 12E BZW OZ 12H UND 12K	5305-12-180-9588	0039906501	EA	008	-BBB	EW		12345	*
012E	SCHRAUBE		914126006034	EA	001	-DDD			12345	*
012H	SCHRAUBE, SECHSKANT	5305-12-153-6069	000933006184 DIN933-M6X25-10.9-A2P	EA	007	-BBB	EW U		12345	*
012K	SCHEIBE, UNTERLEG-	5310-12-184-8509	000125006421 DIN125-A6,4-ST-A3P	EA	007	-BBE	EW U		12345	*
013B	GEHAEUSE, NOCKENWEL	2815-12-327-9661	3660151401	EA	001	--BB	EW		12345	*
014A	DICHTUNG	5330-12-324-5739	3660150020	EA	001	--BB	EW		12345	*
015	SCHRAUBE, SECHSKANT	5305-12-146-2633	000933006183 DIN933-M6X16-8.8-A2P	EA	003	-BBB	EW U		12345	*



ORTS- ZAHL	BESCHREIBUNG	VERSORGUNGS- NUMMER	1. TEILEKENNZEICHEN 2. TEILEKENNZEICHEN	BZ	MJO	MESB 1234	EK SI	K DM	VARIANTEN	ANWB
BZÜ										
1	2	3	4	5	6	7	8	9	10	11
015E	SCHEIBE, FEDER-	5310-12-142-8171	000137006204 DIN137-B6-FST-A3P	EA	003	-BBB	EW U		12345	*
016	DECKEL	2990-12-174-2213	3520101735	EA	001	-BBB	EW		12345	
018	DICHTUNG	5330-12-188-2834	3520150380	EA	001	-BBB	EW		12345	
019	VERSCHLUSZ	2990-12-179-3727	3530100019	EA	001	-BBB	EW		12345	
020	DICHTUNG NAV OZ 20A	5330-12-329-6672	3660150080	EA	001	---B	EW		12345	*
020A	DICHTBEILAGE		3660150180	EA	001	---D			12345	*
021	GEHAEUSE, SCHWUNGRA	2815-12-300-8254	3520130610	EA	001	--DD	EW		12345	
022	SCHMIERNIPPEL	4730-12-124-1174	071412008200 DIN71412-EM8X1	EA	001	-BBB	EW U		12345	
023	DICHTUNG	5330-12-156-4838	007603026104 A26X31DIN7603-CU	EA	001	-BBB	EW U		12345	
025	STOPFEN, MAGNET-, M	5365 12-181-3014	4039970032	EA	001	-BBB	EW		12345	
026	SCHEIBE, ZAHN-	5310-12-151-4078	912004012100	EA	004	-BBB	EW U		12345	
028	SCHRAUBE MIT KOPF	5306-12-319-4215	900170012005	EA	006	-DDD	EW		12345	*



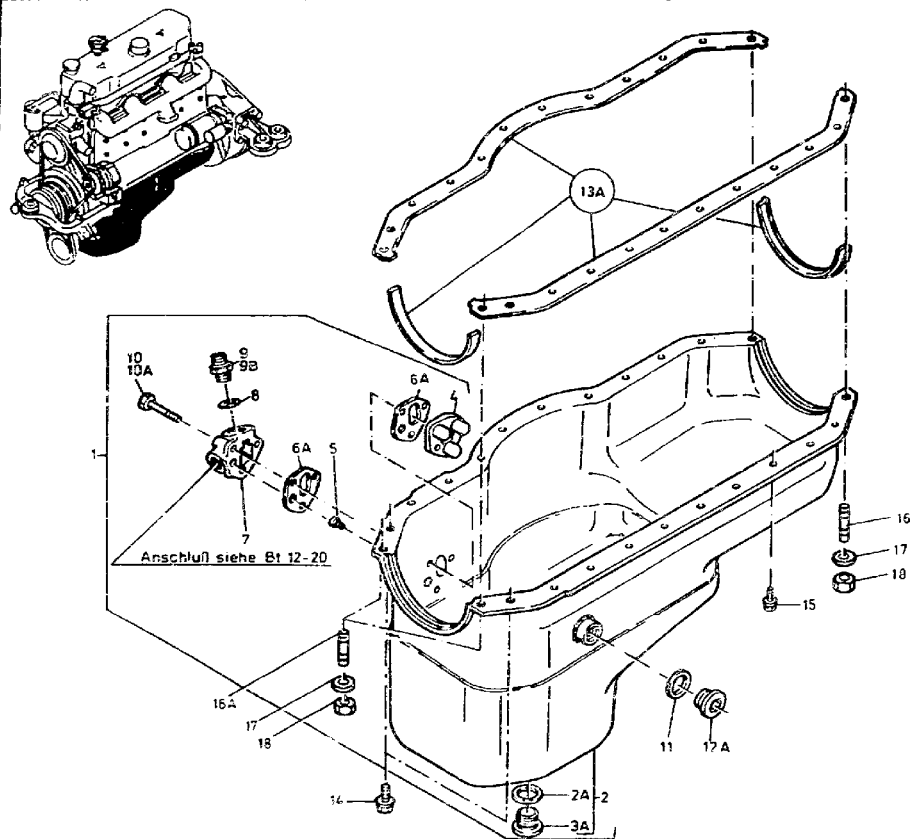



ORTS- ZAHL	BESCHREIBUNG	VERSORGUNGS- NUMMER	1. TEILEKENNZEICHEN 2. TEILEKENNZEICHEN	BZ	MJO	MESB	EX	K	VARIANTEN	ANWB
BZÜ						1234	SI	DM		
1	2	3	4	5	6	7	8	9	10	11
001	OELWANNE VERWENDE EINZELTEILE	2990-12-174-3321	3520106413	EA	001	--BB	EW		12345	
002	.OELWANNE VOLLST.MIT:OZ 2A U.3A	2815-12-197-1782	3520106613	EA	001	--BB	EW		12345	
002A	..DICHTUNG	5330-12-124-4379	007603026109 DIN7603-A26X34-CU	EA	001	-BBB	EW		12345	
003A	..STOPFEN, MAGNET-, M	5365-12-181-3014	4039970032	EA	001	-BBB	EW		12345	
004	.FLANSCH, MESZSTABAU	2815-12-301-6877	3520181744	EA	001	--DD	EW		12345	
005	.SCHRAUBE, INNENSTEC	5305-12-142-8442	007984006030 DIN7984-M6X12-8.8-A2P	EA	001	-BBB	EW U		12345	*
006A	.DICHTUNG	5330-12-332-6949	3660180380	EA	002	--BB	EW		12345	*
007	.FLANSCH	2990-12-172-8903	3520181044	EA	001	--BB	EW		12345	
008	.DICHTUNG	5330-12-131-4119	007603014405 DIN7603-D14X18-CU	EA	001	-BBB	EW U		12345	
009	.ADAPTER, GERADE, RO NAV OZ 9B	4730-12-124-1087	007627008003 ABDIN7627FLUSZSTAHL	EA	001	-BBB	EW U		12345	*
009B	.ADAPTER, GERADE, RO	4730-12-199-1066	4039971172	EA	001	-BBB	EW		12345	
010	.SCHRAUBE, SECHSKANT ZU OZ 1	5305-12-141-6605	000931008246 DIN931-M8X50-8.8-A2P	EA	003	-BBB	EW U		12	
010A	.SCHRAUBE, SECHSKANT ZU OZ 4	5305-12-156-4949	000931008327 DIN931-M8X55-8.8-A2P	EA	003	-BBB	EW U		12345	
011	DICHTUNG	5330-12-124-4379	007603026109 DIN7603-A26X34-CU	EA	001	-BBB	EW		12345	
012A	STOPFEN, MAGNET-, M	5365-12-181-3014	4039970032	EA	001	-BBB	EW		12345	
013A	DICHTUNGSSATZ	5330-12-318-3914	3520102280	EA	001	--BB	EW		12345	*



ORTS- ZAHL	BESCHREIBUNG	VERSORGUNGS- NUMMER	1. TEILEKENNZEICHEN 2. TEILEKENNZEICHEN	BZ	MJO	MESB	EX	K	VARIANTEN	ANWB
BZÜ						1234	ST	DM		
1	2	3	4	5	6	7	8	9	10	11
014	SCHRAUBE MIT SCHEIB	5305-12-181-9372	0039905801	EA	002	-BBB	EW		12345	
015	SCHRAUBE MIT SCHEIB	5305-12-181-9373	0039906001	EA	018	-BBB	EW		12345	
016	SCHRAUBE, STIFT-	5307-12-182-8067	000939008174 DIN939-MBX20-10.9-A2P	EA	002	-BBB	EW		12345	*
016A	SCHRAUBE, STIFT-	5307-12-331-3324	DIN835-MBX20-10.9-A2P	EA	002	-BBB	EW		12345	*
017	SCHEIBE, UNTERLEG-	5310-12-149-4353	000125008418 DIN125-A8,4-ST-A3P	EA	004	-BBB	EW U		12345	
018	MÜTTER, SECHSKANT-,	5310-12-179-1417	999900006004	EA	004	-BBB	EW		12345	*



EURO 0

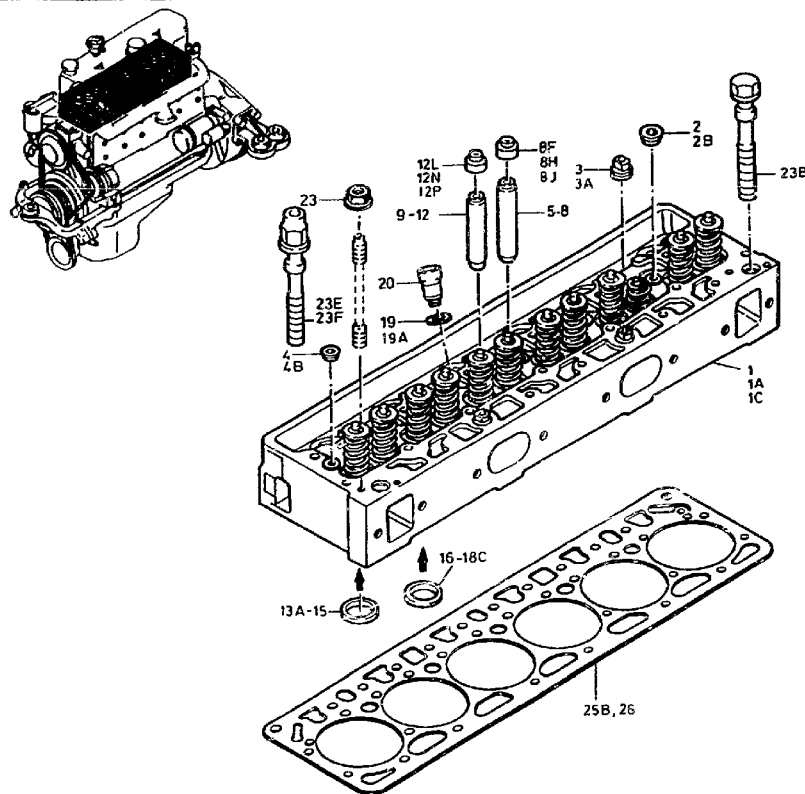

21C  
Dichtungssatz Zylinderkopf

Bestehend aus:

OZ 25B, 27, 29, 32  
BT 01-017, OZ 35A, 43  
BT 01-022, OZ 2  
BT 05-003, OZ 29A  
BT 05-004, OZ 12A, 19A



01 Motor, vollst.

010400 Zylinderkopf, vollst.

EURO 0

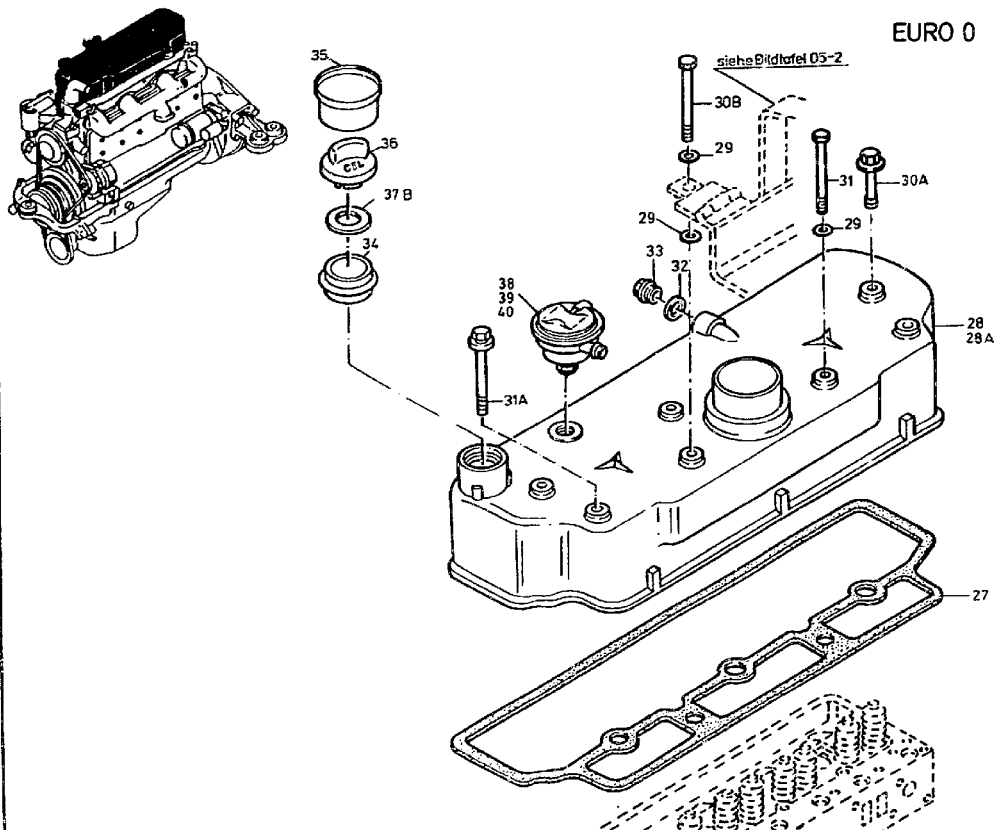



ORTS- ZAHL	BESCHREIBUNG	VERSORGUNGS- NUMMER	1. TEILEKNNZEICHEN 2. TEILEKENNZEICHEN	BZ	AJO	MESB	EK	K	VARIANTEN	ANWB
BZÜ						1234	SI	DM		
1	2	3	4	5	6	7	8	9	10	11
001	ZYLINDERKOPF, DIESE NAV OZ 1A	2815-12-174-3322	3520104920	EA	001	--BB	BD		12	
001A	ZYLINDERKOPF, DIESE AUFBR.BIS MOT. 729363 NAV.OZ 1C	2815-12-197-5915	3520107620	EA	001	--BB	BD		12345	*
001C	ZYLINDERKOPF, DIESE MIT VENTILEN	2815-12-197-5915	3520102021	EA	001	--BB	BD		12345	85*
002	.STOPFEN, LEITUNGSRO NACH BEDARF M 30X1,5	4730-12-175-6691	G00906030003 DIN906-M30X1,5-ST-A3P	EA	005	--BB	EW U		12345	*
002B	.STOPFEN, LEITUNGSRO NACH BEDARF M 32X1,5	4730-12-325-6548	3669970232	EA	005	--DD	EW		12345	
003	.STOPFEN, ROHRANSCHL NACH BEDARF M 30X1,5	4730-12-145-6882	3120160061	EA	002	--BB	EW		12345	*
003A	.STOPFEN, LEITUNGSRO NACH BEDARF M 32X1,5	4730-12-314-2085	3520160161	EA	002	--BB	EW		12345	*
004	.STOPFEN, MASCHINENG NACH BEDARF M 24X1,5	5365-12-177-5762	3529970032	EA	002	--BB	EW		12345	*
004B	.STOPFEN, LEITUNGSRO NACH BEDARF M 26X1,5	4730-12-183-9079	000906026001 DIN906-M26X1,5-ST-A3P	EA	002	--BB	EW		12345	*
005	.VENTILFUEHRUNG EINLASS INNEND. 8,9MM AUSSEND. 15,0 MM		3660530729	EA	006	---D			12345	*
006	.VENTILFUEHRUNG EINLASS INNEND. 8,9MM AUSSEND. 15,1 MM		3660530829	EA	006	---D			12345	*



ORTS- ZAHL	BESCHREIBUNG	VERSORGUNGS- NUMMER	1. TEILEKENNZEICHEN 2. TEILEKENNZEICHEN	BZ	MJO	MESB	EK	K	VARIANTEN	ANWB
BZÜ						1234	SI	DM		
1	2	3	4	5	6	7	8	9	10	11
007	.VENTILFUEHRUNG EINLASS INNEND. 8,9MM AUSSEND. 15,2 MM		3660530929	EA	006	---D			12345	*
008	.VENTILFUEHRUNG EINLASS INNEND. 8,9MM AUSSEND. 15,5 MM		3660531029	EA	006	---D			12345	*
008F	.MANSCHETTE BIS MOT.794938 MIT ZYLINDR.EINPASS	26.5-12-180-1839	3520530296	EA	006	---D	EW		12345	*
008H	.DICHTUNG, RADIAL-, MIT KEGELIGEM EINPASS NAV OZ 8J	30-12-305-1164	3410530096 QVS9.19NMF-ACMB0803	EA	006	---D	EW		12345	*
008J	.MANSCHETTE MIT KEGELIGEM EINPASS		3660530058	EA	006	---D			12345	*
009	.VENTILFUEHRUNG AUSLASS INNEND. 9,9MM AUSSEND. 15,0 MM		3660530230	EA	006	---D			12345	*
010	.VENTILFUEHRUNG AUSLASS INNEND. 9,9MM AUSSEND. 15,1 MM		3660530330	EA	006	---D			12345	*
011	.VENTILFUEHRUNG AUSLASS INNEND. 9,9MM AUSSEND. 15,2 MM		3660530430	EA	006	---D			12345	*
012	.VENTILFUEHRUNG AUSLASS INNEND. 9,9MM AUSSEND. 15,5 MM		3660530530	EA	006	---D			12345	*
012L	.MANSCHETTE, DRUCK- BIS MOT.794938 MIT ZYLINDR.EINPASS	5340-12-199-1305	3600530096	EA	006	---D	EW		12345	*
012N	.DICHTUNG, RADIAL-, MIT KEGELIGEM EINPASS NAV OZ 12P	5330-12-305-1165	3520530396 QVN10.19NMF-ACMB0803	EA	006	---D	EW		12345	*



ORTS- ZAHL	BESCHREIBUNG	VERSORGUNGS- NUMMER	1. TEILEKENNZEICHEN 2. TEILEKENNZEICHEN	BZ	MJO	MESB 1234	EK SI	K DM	VARIANTEN	ANWB
BZÜ										
1	2	3	4	5	6	7	8	9	10	11
012P	.MANSCHETTE MIT KEGELIGEM EINPASS		3660530158	EA	006	---D			12345	
013A	.SITZ, VENTIL EINLASS NORMAL 45,07MM	2815-12-302-8920	3520533131	EA	006	---D	EW		12345	*
014	.SITZ, VENTIL EINLASS NORMAL I 45,37MM	2815-12-181-2631	3520531731	EA	006	---D	EW		12345	
015	.SITZ, VENTIL EINLASS REP.STUFE I 45,57MM	2815-12-181-2632	3520531831	EA	006	---D	EW		12345	*
016	.SITZ, VENTIL AUFBR.BIS MOT.729363 NAV.OZ 16A	2815-12-162-5563	3520530032	EA	006	---D	EW		12345	*
016A	.SITZ, VENTIL NAV OZ 16C	2815-12-301-2917	3520532032	EA	006	---D	EW		12345	*
016B	.VENTILSITZRING NAV OZ 16C		3520531532	EA	006	---D			12345	*
016C	.VENTILSITZRING AUSLASS NORMAL 38,07 MM		3660531632	EA	006	---D			12345	
017	.SITZ, VENTIL AUFBR.BIS MOT.729363 NAV.OZ 17A	2815-12-181-3902	3520530132	EA	006	---D	EW		12345	*
017A	.SITZ, VENTIL NAV OZ 17C	2815-12-301-2918	3520532132	EA	006	---D	EW		12345	*
017B	.SITZ, VENTIL NAV OZ 17C	2815-12-301-2915	3520531632	EA	006	---D	EW		12345	*
017C	.VENTILSITZRING AUSLASS REP.STUFE I 38,37 MM		3660531732	EA	006	---D			12345	



01 Motor, vollst.

010400 Zylinderkopf, vollst.

EURO 0

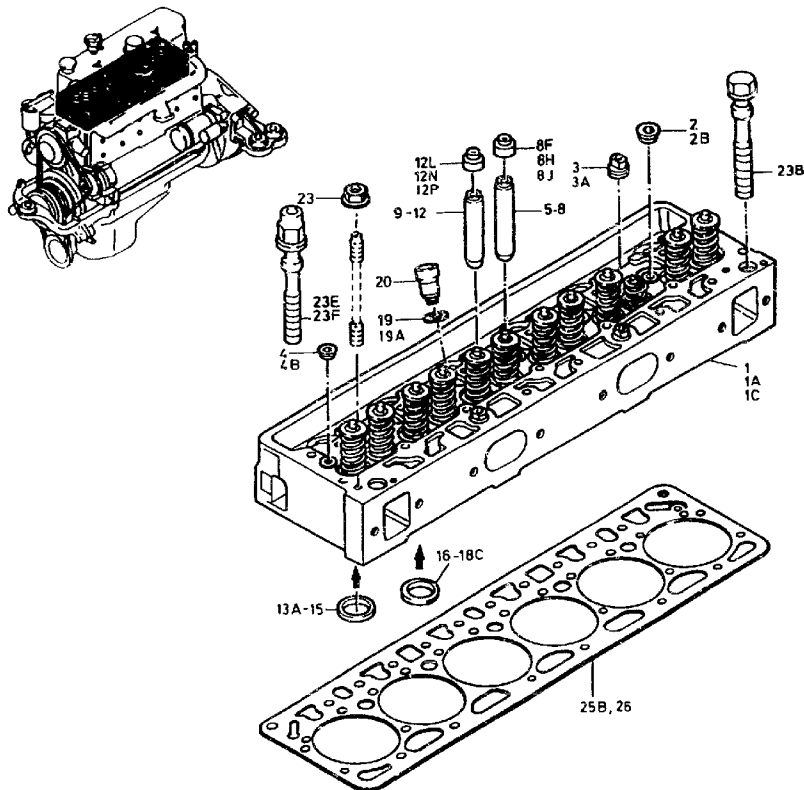

## Dichtungssatz Zylinderkopf

Bestehend aus:

OZ 25B, 27, 29, 32  
 BT 01-017, OZ 35A, 43  
 BT 01-022, OZ 2  
 BT 05-003, OZ 29A  
 BT 05-004, OZ 12A, 19A



01 Motor, vollst.

010400 Zylinderkopf, vollst.

EURO 0

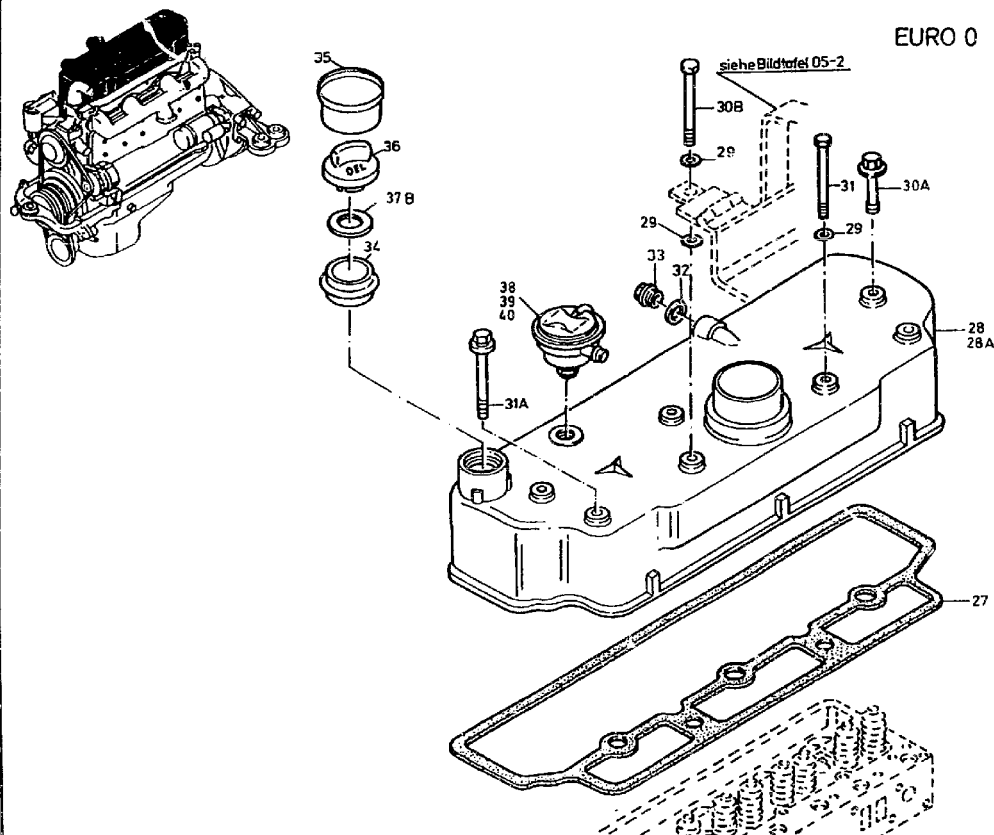



ORTS- ZAHL	BESCHREIBUNG	VERSORGUNGS- NUMMER	1. TEILEKENNZEICHEN 2. TEILEKENNZEICHEN	BZ	MJO	MESB 1234	EK SI	K DM	VARIANTEN	ANWB
BZÜ										
1	2	3	4	5	6	7	8	9	10	11
018A	.SITZ, VENTIL NAV OZ 18C	2815-12-314-3738	3520532232	EA	006	---D	EW		12345	*
018B	.SITZ, VENTIL NAV OZ 18C	2815-12-301-2916	3520531732	EA	006	---D	EW		12345	*
018C	.VENTILSITZRING AUSLASS REP.STUFE II 38,57 MM		3660531832	EA	006	---D			12345	
019	.O-RING NAV OZ 19A	5330-12-177-4762	3469970445 OR30,8X3,7-63NBR/898	EA	006	--BB	EW		12345	*
019A	.O-RING	5330-12-329-6725	0169978248	EA	006	--BB	EW		12345	*
020	.HUELSE	2815-12-172-9756	3520170053	EA	006	--BB	EW		12345	
021C	DICHTUNGSSATZ	5330-12-326-3830	3520102621 813.842	SE	001	--BB	EW		12345	
023	MUTTER, BUND-, SECH	5310-12-121-9914	3150380072	EA	025	--BB	EW		12	
023B	SCHRAUBE MIT KOPF ZU OZ 28A	5306-12-318-5277	3669900301	EA	023	--BB	EW		12345	
023B	SCHRAUBE MIT KOPF ZU OZ 28	5306-12-318-5277	3669900301	EA	025	--BB	EW		12345	
023E	SCHRAUBE, EINSTELL- ZU OZ 28A.NAV OZ 23F	2805-12-302-7498	3529904301	EA	002	--BB	EW		12345	
023F	SCHRAUBE, HOHLSCHAF ZU OZ 28A	5306-12-318-5278	3669900401	EA	002	--BB	EW		12345	
025B	DICHTUNG WW OZ 26	5330-12-330-2134	3660160620	EA	001	--BB	EW		12345	*
026	DICHTUNG WW OZ 25B	5330-12-330-2134	3660160720	EA	001	--DD	EW		12345	*



ORTS- ZAHL	BESCHREIBUNG	VERSORGUNGS- NUMMER	1. TEILEKENNZEICHEN 2. TEILEKENNZEICHEN	BZ	MJO	MESB	EK	K	VARIANTEN	ANWB
BZÜ						1234	SI	DM		
1	2	3	4	5	6	7	8	9	10	11
027	DICHTUNG	5330-12-322-3458	3520160921	EA	001	-BBB	EW		12345	*
028	ABDECKUNG, VENTILKI	2815-12-179-3282	3520106030	EA	001	-BBB	EW		12345	33
028A	ABDECKUNG, VENTILKI	2815-12-302-8571	3520107530	EA	001	-BBB	EW		12345	
029	DICHTUNG AB MOT.668094-709046 ZU OZ 31	5330-12-126-0436	007603008403 DIN7603-D8X14-CU	EA	004	-BBB	EW		12345	*
030A	SCHRAUBE MIT SCHEIB	5305-12-194-1253	3529900619	EA	004	-BBB	EW		12345	
030B	SCHRAUBE, SECHSKANT	5305-12-142-8470	006931008220 DIN931-M8X110-8.8-A2P	EA	001	-BBB	EW U		12345	
031	SCHRAUBE, SECHSKANT ZU OZ 28	5305-12-173-0883	000931008434 DIN931-MEX105-10.9-A2P	EA	002	-BBB	EW		12345	
031A	SCHRAUBE MIT SCHEIB ZU OZ 28A	5305-12-199-7818	3529904401	EA	004	-BBB	EW		12345	
032	DICHTUNG	5330-12-179-3729	007603022402 DIN7603-D22X27-ST	EA	001	-BBB	EW		12345	
033	STOPFEN, MASCHINENG	5365-12-176-9961	007604022102 DIN7604-A-M22X1,5-ST-A3P	EA	001	-BBB	EW U		12345	
034	RING	2530-12-179-3730	3520180306 78-0540	EA	001	-BBB	EW		12345	
035	KAPPE, STAUB- UND F	5340-12-179-5092	3520180206 F0748	EA	001	-BBB	EW		12345	
036	KAPPE, FUELLOEFFNUN	2815-12-174-0934	0000180702 B40GOL	EA	001	-BBB	EW		12345	*
037B	DICHTUNG	5330-12-329-8421	1110180080	EA	001	-BBB	EW		12345	*
038	OELABSCHIEDER NAV OZ 39	2940-12-179-2799	0000182935 FL7169	EA	001	-BBB	EW		12345	*



ORTS- ZAHL	BESCHREIBUNG	VERSORGUNGS- NUMMER	1. TEILEKENNZEICHEN 2. TEILEKENNZEICHEN	BZ	MJO	MESB 1234	EK SI	K DM	VARIANTEN	ANWB
1	2	3	4	5	6	7	8	9	10	11
039	OELABSCHIEDER WW OZ 40		0000185835 8692295	EA	001	-DDD			12345	
040	OELABSCHIEDER WW OZ 39		0000183535 3900062461	EA	001	-DDD			12345	*



EURO II

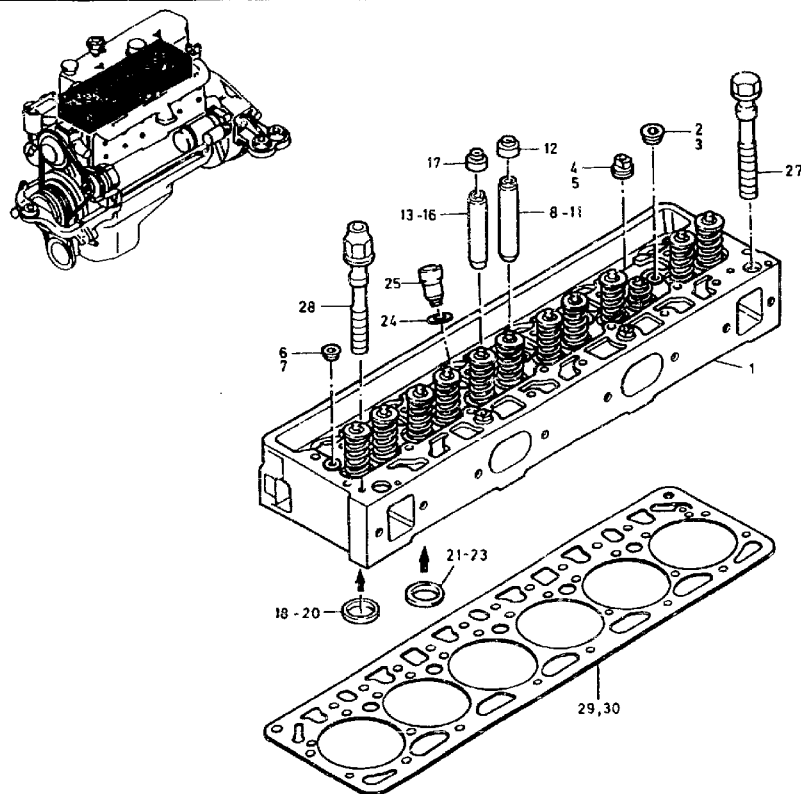

26

## Dichtungssatz Zylinderkopf

Bestehend aus:

OZ 29, 31, 33, 37

BT 01-017, OZ 35A, 43

BT 01-022, OZ 2

BT 05-003, OZ 29A

BT 05-004, OZ 12A, 19A



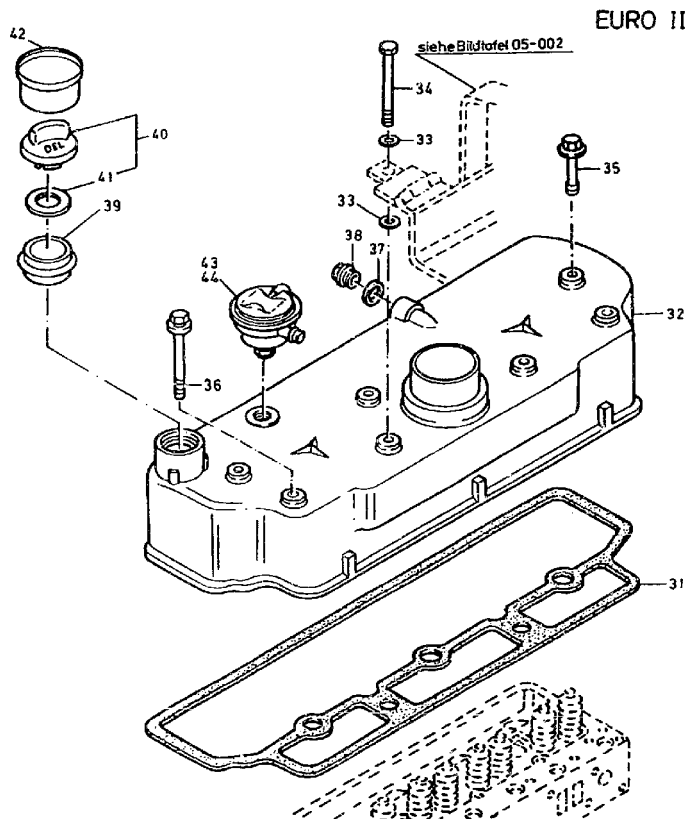
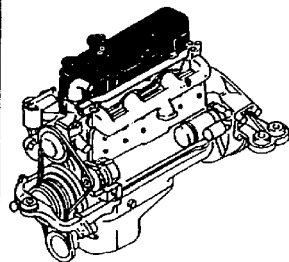



ORTS- ZAHL	BESCHREIBUNG	VERSORGUNGS- NUMMER	1. TEILEKENNZEICHEN 2. TEILEKENNZEICHEN	BZ	MJO	MESB	EK	K	VARIANTEN	ANWE
BZÜ						1234	SI	DM		
1	2	3	4	5	6	7	8	9	10	11
001	ZYLINDERKOPF, DIESE	2815-12-314-4039	3520102221	EA	001	--BB	EW U		12345	
002	.STOPFEN, LEITUNGSRO NACH BEDARF M 30X1,5	4730-12-175-6691	C009C6030003 DIN906-M30X1,5-ST-A3P	EA	005	--BB	EW U		12345	*
003	.STOPFEN, LEITUNGSRO NACH BEDARF M 32X1,5		3669970232	EA	005	--DD			12345	*
004	.STOPFEN, ROHRANSCHL NACH BEDARF M 30X1,5		3120160061	EA	002	--DD			12345	*
005	.STOPFEN NACH BEDARF M 32X1,5		3520160161	EA	002	--DD			12345	*
006	.STOPFEN, MASCHINENG NACH BEDARF M 24X1,5	5365-12-177-5762	3529970032	EA	002	--BB	EW		12345	*
007	.VERSCHL.-SCHRAUBE		000906026001 DIN906-M26X1,5-ST-A3P	EA	002	--DD			12345	*
008	.VENTILFUEHRUNG EINLASS INNEND. 8,9MM AUSSEND. 15,0MM		3660530729	EA	006	---D			12345	*
009	.VENTILFUEHRUNG EINLASS INNEND. 8,9MM AUSSEND. 15,1MM		3660530829	EA	006	---D			12345	*
010	.VENTILFUEHRUNG EINLASS INNEND. 8,9MM AUSSEND. 15,2MM		3660530929	EA	006	---D			12345	*
011	.VENTILFUEHRUNG EINLASS INNEND. 8,9MM AUSSEND. 15,5MM		3660531029	EA	006	---D			12345	*



ORTS- ZAHL	BESCHREIBUNG	VERSORGUNGS- NUMMER	1. TEILEKENNZEICHEN 2. TEILEKENNZEICHEN	BZ	MJO	MESB 1234	EK SI	K DM	VARIANTEN	ANWB
BZÜ										
1	2	3	4	5	6	7	8	9	10	11
012	.MANSCHETTE MIT KEGELIGEM EINPASS		3660530058	EA	006	---D			12345	*
013	.VENTILFUEHRUNG AUSLASS INNEND. 9,9MM AUSSEND. 15,0MM		3660530230	EA	006	---D			12345	*
014	.VENTILFUEHRUNG AUSLASS INNEND. 9,9MM AUSSEND. 15,1MM		3660530330	EA	006	---D			12345	*
015	.VENTILFUEHRUNG AUSLASS INNEND. 9,9MM AUSSEND. 15,2MM		3660530430	EA	006	---D			12345	*
016	.VENTILFUEHRUNG AUSLASS INNEND. 9,9MM AUSSEND. 15,3MM		3660530530	EA	006	---D			12345	*
017	.MANSCHETTE MIT KEGELIGEM EINPASS		3660530158	EA	006	---D			12345	
018	.VENTILSITZRING EINLASS NORMAL 45,87MM		3520533531	EA	006	---D			12345	
019	.VENTILSITZRING EINLASS NORMAL I 46,17MM		3520533631	EA	006	---D			12345	
020	.VENTILSITZRING EINLASS REP.STUFE I 16,37MM		3520533731	EA	006	---D			12345	
021	.VENTILSITZRING AUSLASS NORMAL 38,07MM		3660531632	EA	006	---D			12345	
022	.VENTILSITZRING AUSLASS REP.STUFE I 38,37MM		3660531732	EA	006	---D			12345	



ORTS- ZAHL	RESCHREIBUNG	VERSORGUNGS- NUMMER	1. TEILEKENNZEICHEN 2. TEILEKENNZEICHEN	BZ	MJO	MESB 1234	EK SI	K DM	VARIANTEN	ANWB
BZÜ										
1	2	3	4	5	6	7	8	9	10	11
023	.VENTILSITZRING AUSLASS REP.STUFE II 38,57MM		3660531832	EA	006	---D			12345	
024	.O-RING	5330-12-329-6725	0169978248	EA	006	--BB	EW		12345	*
025	.HUELSE	2815-12-172-9756	3520170053	EA	006	--BB	EW		12345	*
026	DICHTUNGSSATZ	5330-12-326-3830	3520102621 813.842	SE	001	--BB	EW		12345	*
027	SCHRAUBE MIT KOPF	5306-12-318-5277	3669900301	EA	023	--BB	EW		12345	*
028	SCHRAUBE, HOHLSCHAF	5306-12-318-5278	3669900401	EA	002	--BB	EW		12345	*
029	DICHTUNG WW OZ 30	5330-12-330-2134	3660150620	EA	001	--BB	EW		12345	*
030	DICHTUNG WW OZ 29	5330-12-330-2134	3660160720	EA	001	--BB	EW		12345	*
031	DICHTUNG	5330-12-322-3458	3520160921	EA	001	-BBB	EW		12345	*
032	ABDECKUNG, VENTILKI	2815-12-302-8571	3520107530	EA	001	-BBB	EW		12345	*
033	DICHTUNG	5330-12-126-0436	007603008403 DIN7603-D8X14-CU	EA	002	-BBE	EW		12345	*
034	SCHRAUBE, SECHSKANT	5305-12-142-8470	000931008220 DIN931-MEX110-8.8-A2P	EA	001	-BBB	EW U		12345	*
035	SCHRAUBE MIT SCHEIB	5305-12-194-1253	3529900619	EA	004	-BBB	EW		12345	*
036	SCHRAUBE MIT SCHEIB	5305-12-199-7818	3529904401	EA	004	-BBB	EW		12345	*
037	DICHTUNG	5330-12-179-3729	007603022402 DIN7603-D22X27-ST	EA	001	-BBB	EW		12345	*
038	STOPFEN, MASCHINENG	5365-12-176-9961	007604022102 DIN7604-A-M22X1,5-ST-A3P	EA	001	-BBB	EW U		12345	*



ORTS- ZAHL	BESCHREIBUNG	VERSORGUNGS- NUMMER	1. TEILEKENNZEICHEN 2. TEILEKENNZEICHEN	BZ	MJO	MESB 1234	EK SI	K DM	VARIANTEN	ANWB
1	2	3	4	5	6	7	8	9	10	11
039	RING	25RG-12-179-3730	3520180306 78-0540	EA	001	-BBB	EW		12345	*
040	KAPPE, FUELLOEFFNUN	2815-12-174-0934	0000180702 B40GOL	EA	001	-BBB	EW		12345	*
041	.DICHTUNG	5330-12-329-8421	1110180080	EA	001	-BBB	EW		12345	*
042	KAPPE, STAUB- TWD F	5340-12-179-5092	3520180206 F0748	EA	001	-BBB	EW		12345	*
043	OELABSCHNEIDER WW OZ 44		0000185835 8692295	EA	001	-DDD			12345	
044	OELABSCHNEIDER WW OZ 43		0000183535 3900062461	EA	001	-DDD			12345	*



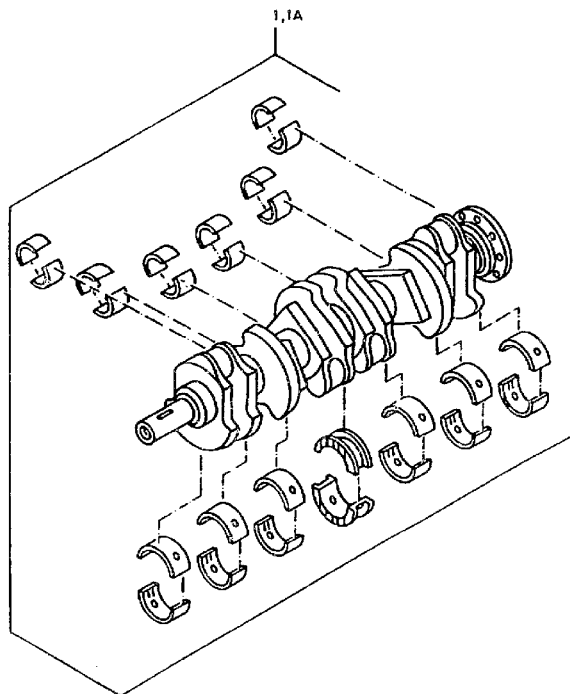
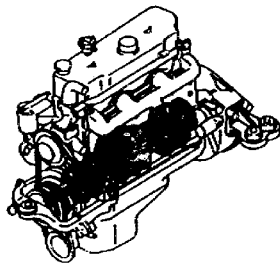



## 01 Motor, vollst.

## 010500 Kurbelwelle mit Schwungrad, vollst.

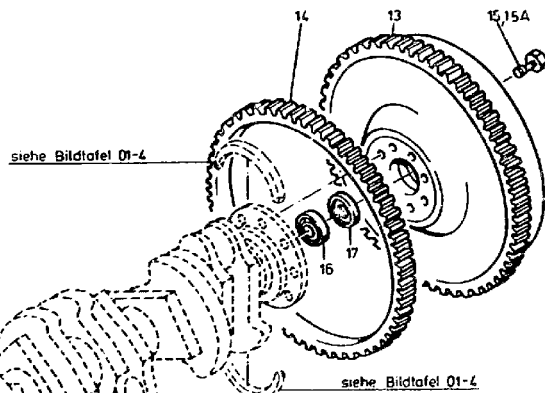
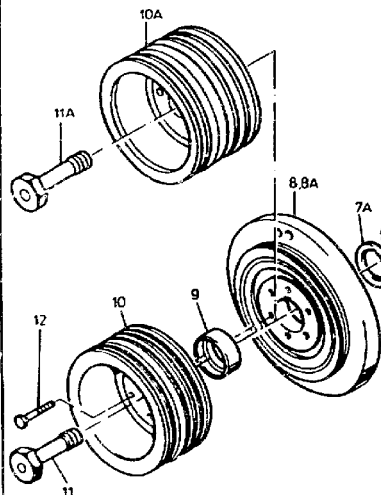
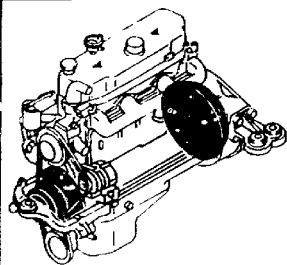



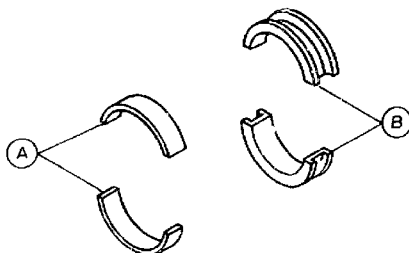

BIS MOTOR 760548			
Wellen Ø	Breite Lager B	Lager A	Lager B
88,00	31,8	OZ 19E,19N	OZ 31,31A
87,90	31,8	OZ 21E,21N	OZ 34,34A
87,75	31,8	OZ 23E,23N	OZ 37,37A
87,75	32,1	OZ 23E,23N	OZ 40,40A
87,75	32,3	OZ 23E,23N	OZ 43,43A
87,50	31,8	OZ 25E,25N	OZ 46,46A
87,50	32,1	OZ 25E,25N	OZ 49,49A
87,50	32,3	OZ 25E,25N	OZ 52,52A
87,25	31,8	OZ 27E,27N	OZ 55,55A
87,25	32,3	OZ 27E,27N	OZ 58,58A
87,00	31,8	OZ 29E,29N	OZ 61,61A
87,00	32,3	OZ 29E,29N	OZ 64,64A

Reparaturstufen
Normal
Normal I
Rep I
Rep I
Rep I
Rep II
Rep II
Rep II
Rep III
Rep III
Rep IV
Rep IV

AB MOTOR 760549			
Wellen Ø	Breite Lager B	Lager A	Lager B
88,00	31,8	OZ 19E,19N	OZ 32-32K
87,90	31,8	OZ 21E,21N	OZ 35-35K
87,75	31,8	OZ 23E,23N	OZ 38-38K
87,75	32,1	OZ 23E,23N	OZ 41-41K
87,75	32,3	OZ 23E,23N	OZ 44-44K
87,50	31,8	OZ 25E,25N	OZ 47-47K
87,50	32,1	OZ 25E,25N	OZ 50-50K
87,50	32,3	OZ 25E,25N	OZ 53-53K
87,25	31,8	OZ 27E,27N	OZ 56-56K
87,25	32,3	OZ 27E,27N	OZ 59-59K
87,00	31,8	OZ 29E,29N	OZ 62-62K
87,00	32,3	OZ 29E,29N	OZ 65-66A



ORTS- ZAHL	BESCHREIBUNG	VERSORGUNGS- NUMMER	1. TEILEKENNZEICHEN 2. TEILEKENNZEICHEN	BZ	MJO	MESB 1234	EK SI	K DM	VARIANTEN	ANWB
BZÜ										
1	2	3	4	5	6	7	8	9	10	11
001	KURBELWELLE NAV OZ 1A		3520307802	SE	001	---D			12345	*
001A	KURBELWELLE		3520308002	SE	001	---D			12345	*
005	KEIL, SCHEIBEN-	5315-12-148-0324	006888008001 DIN6898-6X13	EA	001	--BB	EW		12345	
006	ZAHRAD, STIRN-, SC	3020-12-177-1036	3520520003	EA	001	---D	EW		12345	
007A	ABSTANDSHUELSE	5365-12-197-3672	3520350814	EA	001	--BB	EW		12345	
008	SCHWINGUNGSDAEMPFER NAV OZ 8A	2815-12-179-2801	3520302603	EA	001	--BB	EW		12345	
008A	DAEMPFER, SCHWINGUN	2815-12-318-8674	3520303703	EA	001	--BB	EW		12345	
009	ABSTANDSHUELSE ZU OZ 10	5365-12-172-9758	3520350006	EA	001	--BB	EW		12345	*
010	SCHEIBE, GERILLT AUFBR.B. MOTOR 793341 NAVOT 10A OZ 11AMITVE	3020-12-172-9979	3520351612	EA	001	--BB	EW		12345	
010A	SCHEIBE, GERILLT	3020-12-314-4471	3520352912	EA	001	--BB	EW		12345	
011	SCHRAUBE, DEHNSCHAF ZU OZ 10	5305-12-173-0884	3520350071	EA	001	--BB	EW		12345	*
011A	SCHRAUBE, DEHNSCHAF ZU OZ 10A	5305-12-314-1219	3520350171	EA	001	--BB	EW		12345	*
012	SCHRAUBE, INNENSTEC ZU OZ 10	5305-12-142-5855	000912010163 DIN912-M10X55-10.9-A3P	EA	006	-BBB	EW U		12345	*
013	SCHWUNGRAD, VERBREN VOLLET.MIT:OZ 14	2815-12-172-9759	3520303905	EA	001	--BB	EW		12345	
014	.ZAHRAD, STIRN-, GE	3020-12-301-0458	3520321105	EA	001	--DD	EW		12345	



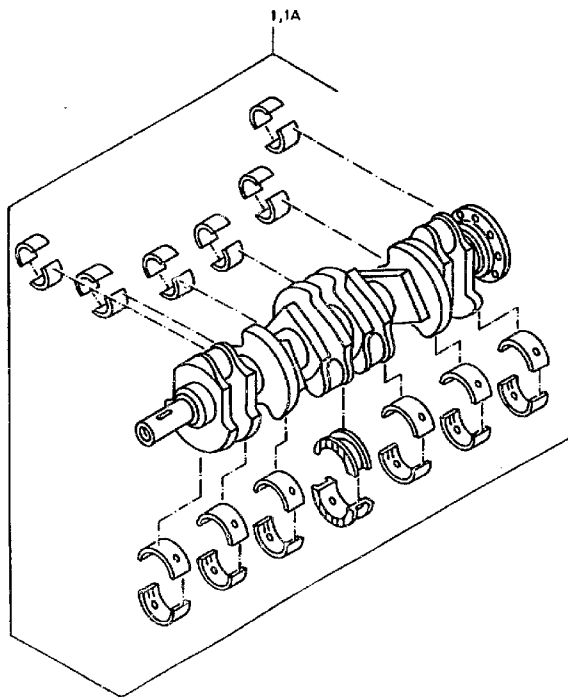
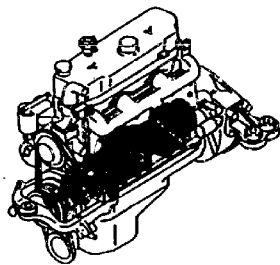



01 Motor, vollst.

010500 Kurbelwelle mit Schwungrad, vollst.

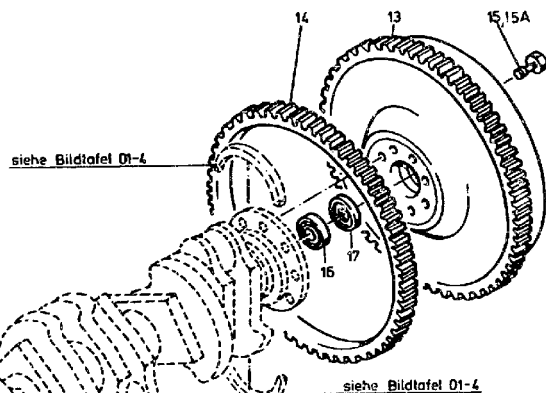
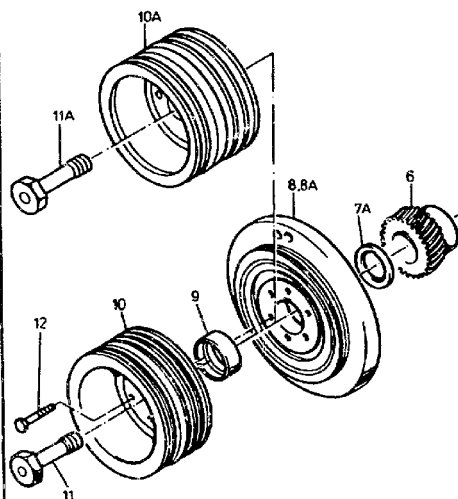
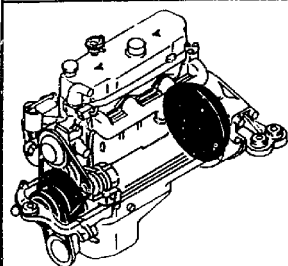



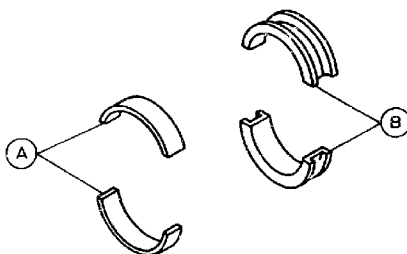

BIS MOTOR 760548			
Wellen Ø	Breite Lager B	Lager A	Lager B
88,00	31,8	OZ 19E,19N	OZ 31,31A
87,90	31,8	OZ 21E,21N	OZ 34,34A
87,75	31,8	OZ 23E,23N	OZ 37,37A
87,75	32,1	OZ 23E,23N	OZ 40,40A
87,75	32,3	OZ 23E,23N	OZ 43,43A
87,50	31,8	OZ 25E,25N	OZ 46,46A
87,50	32,1	OZ 25E,25N	OZ 49,49A
87,50	32,3	OZ 25E,25N	OZ 52,52A
87,25	31,8	OZ 27E,27N	OZ 55,55A
87,25	32,3	OZ 27E,27N	OZ 58,58A
87,00	31,8	OZ 29E,29N	OZ 61,61A
87,00	32,3	OZ 29E,29N	OZ 64,64A

Reparaturstufen
Normal
Normal I
Rep. I
Rep. I
Rep. I
Rep. II
Rep. II
Rep. II
Rep. III
Rep. III
Rep. IV
Rep. IV

AB MOTOR 760549			
Wellen Ø	Breite Lager B	Lager A	Lager B
88,00	31,8	OZ 19E,19N	OZ 32-32K
87,90	31,8	OZ 21E,21N	OZ 35-35K
87,75	31,8	OZ 23E,23N	OZ 38-38K
87,75	32,1	OZ 23E,23N	OZ 41-41K
87,75	32,3	OZ 23E,23N	OZ 44-44K
87,50	31,8	OZ 25E,25N	OZ 47-47K
87,50	32,1	OZ 25E,25N	OZ 50-50K
87,50	32,3	OZ 25E,25N	OZ 53-53K
87,25	31,8	OZ 27E,27N	OZ 56-56K
87,25	32,3	OZ 27E,27N	OZ 59-59K
87,00	31,8	OZ 29E,29N	OZ 62-62K
87,00	32,3	OZ 29E,29N	OZ 65-66A



ORTS- ZAHL	BESCHREIBUNG	VERSORGUNGS- NUMMER	1. TEILEKENNZEICHEN 2. TEILEKENNZEICHEN	BZ	MJO	MESB	EK	K	VARIANTEN	ANWB
BZÜ						1234	SI	DM		
1	2	3	4	5	6	7	8	9	10	11
015	SCHRAUBE, DEHNSCHAF NAV OZ 15A NUR SATZWEISE	5305-12-178-1694	3529902201	EA	008	--BB	EW		12345	*
015A	SCHRAUBE, SECHSKANT	5305-12-333-2423	3669900501	EA	008	--BB	EW		12345	*
016	LAGER, KUGEL-, RING	3110-12-124-0344	000625006204 DIN625-6204	EA	001	--BB	EW U		12345	
017	SCHEIBE, INNEN ABGE	5310-12-178-7910	3120310533	EA	001	--BB	EW		12345	
019E	KW-LAGER FUER ZAPFEN 88.00 MM NORMAL; WW OZ 19N		3660301040	SE	006	---D			12345	*
019N	KW-LAGER FUER ZAPFEN 88.00 MM NORMAL; WW OZ 19E		3660300340	SE	006	---D			12345	*
021E	KW-LAGER FUER ZAPFEN 87.90 MM NORMAL I; WW OZ 21N		3660301140	SE	006	---D			12345	*
021N	KW-LAGER FUER ZAPFEN 87.90 MM NORMAL I; WW OZ 21E		3660300440	SE	006	---D			12345	*
023E	KW-LAGER FUER ZAPFEN 87.75 MM REP.ST. I; WW OZ 23N		3660301240	SE	006	---D			12345	*
023N	KW-LAGER FUER ZAPFEN 87.75 MM REP.ST. I; WW OZ 23E		3660300540	SE	006	---D			12345	*
025E	KW-LAGER FUER ZAPFEN 87.50 MM REP.ST. II; WW OZ 25N		3660301340	SE	006	---D			12345	*
025N	KW-LAGER FUER ZAPFEN 87.50 MM REP.ST. II; WW OZ 25E		3660300640	SE	006	---D			12345	*



ORTS- ZAHL	BESCHREIBUNG	VERSORGUNGS- NUMMER	1. TEILEKENNZEICHEN 2. TEILEKENNZEICHEN	BZ	MJO	MESB	EK	K	VARIANTEN	ANWB
NZÜ						1234	SI	DM		
1	2	3	4	5	6	7	8	9	10	11
027E	KW-LAGER FUER ZAPPEN 87.25 MM REP.ST.III; WW OZ 27N	3120-12-303-3919	3660301440	SE	006	---D			12345	*
027N	KW-LAGER FUER ZAPPEN 87.25 MM REP.ST.III; WW OZ 27E		3660300740	SE	006	---D			12345	*
029E	KW-LAGER FUER ZAPPEN 87.00 MM REP.ST. IV; WW OZ 29N		3660301540	SE	006	---D			12345	*
029N	KW-LAGER FUER ZAPPEN 87.00 MM REP.ST. IV; WW OZ 29E		3660300840	SE	006	---D			12345	*
031	LAGERSCHALENSATZ, G BIS MOTOR 760548 NORMAL;NAV OZ 31A		3520302545	EA	001	---D	EW		12345	*
031A	KW-LAGER BIS MOTOR 760548 NORMAL		3520303845	EA	001	---D			12345	
032	LAGERSCHALENSATZ, G AB MOTOR 760549 NORMAL;NAV OZ 32A		3640300045	EA	001	---D	EW		12345	*
032A	KW-LAGER AB MOTOR 760549 NORMAL;WW OZ 32Y		3660300245	EA	001	---D			12345	
032H	KW-LAGER AB MOTOR 760549 NORMAL;NAV OZ 32K		3640301245	SE	001	---D			12345	*
032K	KW-LAGER AB MOTOR 760549 NORMAL;WW OZ 32A		3660301545	EA	001	---D			12345	*



ORTS- ZAHL	BESCHREIBUNG	VERSORGUNGS- NUMMER	1. TEILEKENNZEICHEN 2. TEILEKENNZEICHEN	BZ	MJO	MESB	EK	K	VARIANTEN	ANWB
BZÜ						1234	SI	DM		
1	2	3	4	5	6	7	8	9	10	11
034	LAGERSCHALENSATZ, G BIS MOTOR 760548 NORMAL I;NAV OZ 34A	3120-12-303-3920	3520302645	EA	001	---D	EW		12345	*
034A	KW-LAGER BIS MOTOR 760548 NORMAL I		3520303945	EA	001	---D			12345	
035	LAGERSCHALENSATZ, G AB MOTOR 760549 NORMAL I;NAV OZ 35A	3120-12-303-3933	3640300145	EA	001	---D	EW		12345	*
035A	KW-LAGER AB MOTOR 760549 NORMAL I;WW OZ 35K		3660300345	EA	001	---D			12345	
035H	KW-LAGER AB MOTOR 760549 NORMAL I;NAV OZ 35K		3640301345	SE	001	---D			12345	*
035K	KW-LAGER AB MOTOR 760549 NORMAL I;WW OZ 35A		3660301645	EA	001	---D			12345	*
037	LAGERSCHALENSATZ, G BIS MOTOR 760548 REP.ST. I;NAV OZ 37A	3120-12-303-3921	3520302745	EA	001	---D	EW		12345	*
037A	LAGERSCHALENSATZ BIS MOTOR 760548 REP.ST. I		3520304045	EA	001	---D			12345	*
038	LAGERSCHALENSATZ, G AB MOTOR 760549 REP.ST. I;NAV OZ 38A	3120-12-303-3934	3640300245	EA	001	---D	EW		12345	*
038A	KW-LAGER AB MOTOR 760549 REP.ST. I;WW OZ 38K		3660300445	EA	001	---D			12345	



ORTS- ZAHL	BESCHREIBUNG	VERSORGUNGS- NUMMER	1. TEILEKENNZEICHEN 2. TEILEKENNZEICHEN	BZ	MJO	MESB 1234	EK SI	K DM	VARIANTEN	ANWB
BZÜ										
1	2	3	4	5	6	7	8	9	10	11
038H	KW-LAGER AB MOTOR 760549 REP.ST. I;NAV OZ 38K		3640301445	SE	001	---D			12345	*
038K	KW-LAGER AB MOTOR 760549 REP.ST. I;WW OZ 38A		3660301745	EA	001	---D			12345	*
040	LAGERSCHALENSATZ, G BIS MOTOR 760548 REP.ST. I;NAV OZ 40A	3120-12-303-3922	3520302845	EA	001	---D	EW		12345	*
040A	KW-LAGER BIS MOTOR 760548 REP.ST. I		3520304445	EA	001	---D			12345	
041	LAGERSCHALENSATZ, G AB MOTOR 760549 REP.ST. I;NAV OZ 41A	3120-12-303-3935	3640300345	EA	001	---D	EW		12345	*
041A	KW-LAGER AB MOTOR 760549 REP.ST. I;WW OZ 41K		3660300845	EA	001	---D			12345	
041H	KW-LAGER AB MOTOR 760549 REP.ST. I;NAV OZ 41K		3640301545	SE	001	---D			12345	*
041K	KW-LAGER AB MOTOR 760549 REP.ST. I;WW OZ 41A		3660302145	EA	001	---D			12345	*
043	LAGERSCHALENSATZ, G BIS MOTOR 760548 REP.ST. I;NAV OZ 43A	3120-12-303-3923	3520302945	EA	001	---D	EW		12345	*
043A	KW-LAGER BIS MOTOR 760548 REP.ST. I		3520304645	EA	001	---D			12345	



ORTS- ZAHL	BESCHREIBUNG	VERSORGUNGS- NUMMER	1. TEILEKENNZEICHEN 2. TEILEKENNZEICHEN	BZ	MJO	MESB 1234	EK SI	K DM	VARIANTEN	ANWB
1	2	3	4	5	6	7	8	9	10	11
044	LAGERSCHALENSATZ, G AB MOTOR 760549 REP.ST. I;NAV OZ 44A	3120-12-303-3936	3640300445	EA	001	---D	EW		12345	*
044A	KW-LAGER AB MOTOR 760549 REP.ST. I;WW OZ 44K		3660301045	EA	001	---D			12345	
044H	KW-LAGER AB MOTOR 760549 REP.ST. I;NAV OZ 44K		3640301645	SE	001	---D			12345	*
044K	KW-LAGER AB MOTOR 760549 REP.ST. I;WW OZ 44A		3660302345	EA	001	---D			12345	*
046	LAGERSCHALENSATZ, G BIS MOTOR 760548 REP.ST. II;NAV OZ 46A	3120-12-303-3924	3520303045	EA	001	---D	EW		12345	*
046A	KW-LAGER BIS MOTOR 760548 REP.ST. II		3520304145	EA	001	---D			12345	
047	LAGERSCHALENSATZ, G AB MOTOR 760549 REP.ST. II;NAV OZ 47A	3120-12-303-3937	3640300545	EA	001	---D	EW		12345	*
047A	KW-LAGER AB MOTOR 760549 REP.ST. II;WW OZ 47K		3660300545	EA	001	---D			12345	
047H	KW-LAGER AB MOTOR 760549 REP.ST. II;NAV OZ 47K		3640301745	SE	001	---D			12345	*
047K	KW-LAGER AB MOTOR 760549 REP.ST. II;WW OZ 47A		3660301845	EA	001	---D			12345	*



ORTS- ZAHL	BESCHREIBUNG	VERSORGUNGS- NUMMER	1. TEILEKENNZEICHEN 2. TEILEKENNZEICHEN	BZ	MJO	MESB 1234	EK SI	K DM	VARIANTEN	ANWB
BZÜ										
1	2	3	4	5	6	7	8	9	10	11
049	LAGERSCHALENSATZ, G BIS MOTOR 760548 REF.ST. II;NAV OZ 49A	3120-12-303-3925	3520303145	EA	001	---D	EW		12345	*
049A	KW-LAGER BIS MOTOR 760548 REF.ST. II		3520304545	EA	001	---D			12345	
050	LAGERSCHALENSATZ, G AB MOTOR 760549 REF.ST. II;NAV OZ 50A	3120-12-303-3938	3640300645	EA	001	---D	EW		12345	*
050A	KW-LAGER AB MOTOR 760549 REF.ST. II;WW OZ 50K		3660300945	EA	001	---D			12345	
050H	KW-LAGER AB MOTOR 760549 REF.ST. II;NAV OZ 50K		3640301845	SE	001	---D			12345	*
050K	KW-LAGER AB MOTOR 760549 REF.ST. II;WW OZ 50A		3660302245	EA	001	---D			12345	*
052	LAGERSCHALENSATZ, G BIS MOTOR 760548 REF.ST. II;NAV OZ 52A	3120-12-303-3926	3520303245	EA	001	---D	EW		12345	*
052A	KW-LAGER BIS MOTOR 760548 REF.ST. II		3520304745	EA	001	---D			12345	
053	LAGERSCHALENSATZ, G AB MOTOR 760549 REF.ST. II;NAV OZ 53A	3120-12-303-3939	3640300745	EA	001	---D	EW		12345	*
053A	KW-LAGER AB MOTOR 760549 REF.ST. II;WW OZ 53K		3660301145	EA	001	---D			12345	



ORTS- ZAHL	BESCHREIBUNG	VERSORGUNGS- NUMMER	1. TEILEKENNZEICHEN 2. TEILEKENNZEICHEN	BZ	MJO	MESB 1234	EK SI	K DM	VARIANTEN	ANWB
BZÜ										
1	2	3	4	5	6	7	8	9	10	11
053H	KW-LAGER AB MOTOR 760549 REP.ST. II;NAV OZ 53K		3640301945	SE	001	---D			12345	*
053K	KW-LAGER AB MOTOR 760549 REP.ST. II;WW OZ 53A		3660302445	EA	001	---D			12345	*
055	LAGER-SCHALENSATZ, G BIS MOTOR 760548 REP.ST.III;NAV OZ 55A	3120-12-303-3927	3520303345	EA	001	---D	EW		12345	*
055A	KW-LAGER BIS MOTOR 760548 REP.ST. III		3520304245	EA	001	---D			12345	
056	LAGER-SCHALENSATZ, G AB MOTOR 760549 REP.ST.III;NAV OZ 56A	3120-12-303-3940	3640300845	EA	001	---D	EW		12345	*
056A	KW-LAGER AB MOTOR 760549 REP.ST.III;WW OZ 56K		3660300645	EA	001	---D			12345	
056H	KW-LAGER AB MOTOR 760549 REP.ST.III;NAV OZ 56K		3640302045	SE	001	---D			12345	*
056K	KW-LAGER AB MOTOR 760549 REP.ST.III;WW OZ 56A		3660301945	EA	001	---D			12345	*
058	LAGER-SCHALENSATZ, G BIS MOTOR 760548 REP.ST.III;NAV OZ 58A	3120-12-303-3928	3520303445	EA	001	---D	EW		12345	*
058A	KW-LAGER BIS MOTOR 760548 REP.ST.III		3520304845	EA	001	---D			12345	



ORTS- ZAHL	BESCHREIBUNG	VERSORGUNGS- NUMMER	1. TEILEKENNZEICHEN 2. TEILEKENNZEICHEN	BZ	MJO	MESB 1234	EK SI	K DM	VARIANTEN	ANWB
BZÜ										
1	2	3	4	5	6	7	8	9	10	11
059	LAGERSCHALENSATZ, G AB MOTOR 760549 REP.ST.III;NAV OZ 59A	3120-12-303-3941	3640300945	EA	001	---D	EW		12345	*
059A	KW-LAGER AB MOTOR 760549 REP.ST.III;WW OZ 59K		3660301245	EA	001	---D			12345	
059H	KW-LAGER AB MOTOR 760549 REP.ST.III;NAV OZ 59K		3640302145	SE	001	---D			12345	*
059K	KW-LAGER AB MOTOR 760549 REP.ST.III;WW OZ 59A		3660302545	EA	001	---D			12345	*
061	LAGERSCHALENSATZ, G BIS MOTOR 760548 REP.ST. IV;NAV OZ 61A	3120-12-303-3929	3520303545	EA	001	---D	EW		12345	*
061A	KW-LAGER BIS MOTOR 760548 REP.ST. IV		3520304345	EA	001	---D			12345	*
062	LAGERSCHALENSATZ, G AB MOTOR 760549 REP.ST. IV;NAV OZ 62A	3120-12-303-3942	3640301045	EA	001	---D	EW		12345	*
062A	KW-LAGER AB MOTOR 760549 REP.ST. IV;WW OZ 62K		3660300745	EA	001	---D			12345	
062H	KW-LAGER AB MOTOR 760549 REP.ST. IV;NAV OZ 62K		3640302245	SE	001	---D			12345	*
062K	KW-LAGER AB MOTOR 760549 REP.ST. IV;WW OZ 62A		3660302045	EA	001	---D			12345	*



ORTS- ZAHL	BESCHREIBUNG	VERSORGUNGS- NUMMER	1. TEILEKENNZEICHEN 2. TEILEKENNZEICHEN	BZ	MJO	MESB 1234	EK SI	K DM	VARIANTEN	ANWB
BZÜ										
1	2	3	4	5	6	7	8	9	10	11
064	LAGERSCHALENSATZ, G BIS MOTOR 760548 REP.ST. IV;NAV OZ 64A	3120-12-303-3930	3520303645	EA	001	---D	EW		12345	*
064A	KW-LAGER BIS MOTOR 760548 REP.ST. IV		3520304945	EA	001	---D			12345	
065	LAGERSCHALENSATZ, G AB MOTOR 760549 REP.ST. IV;NAV OZ 65A	3120-12-303-3943	3640301145	EA	001	---D	EW		12345	*
065A	KW-LAGER AB MOTOR 760549 REP.ST. IV;WW OZ 66A		3660301345	EA	001	---D			12345	
066	KW-LAGER AB MOTOR 760549 REP.ST. IV;NAV OZ 66A		3640302345	SE	001	---D			12345	*
066A	KW-LAGER AB MOTOR 760549 REP.ST. IV;WW OZ 65A		3660302645	EA	001	---D			12345	*



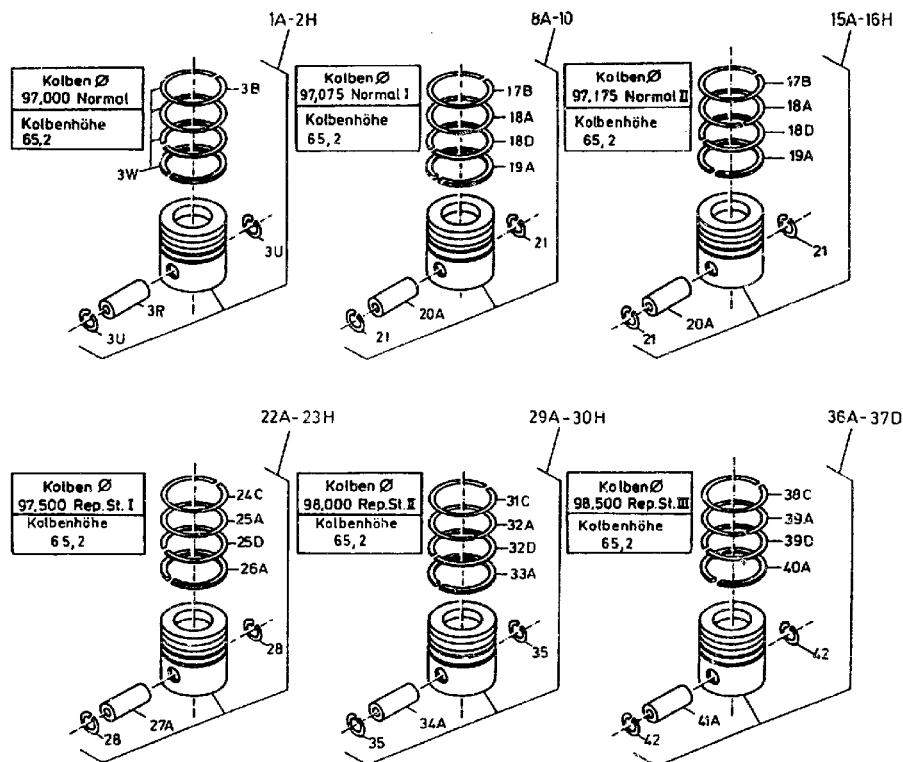



01 Motor, vollst.

010600 Kolben

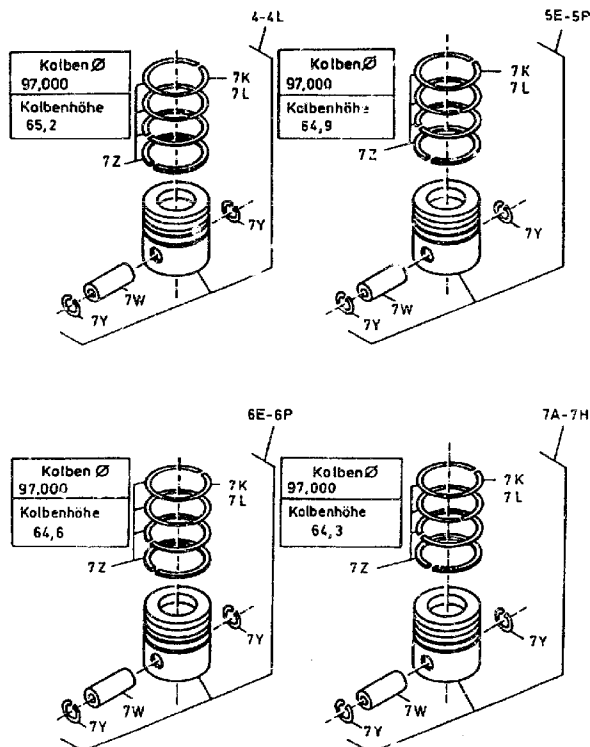



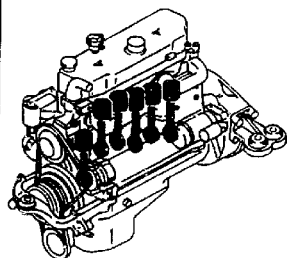

Pleuellagerschale

Wellen Ø	Ortszahl	
Normal	60,00 MM	51B, 52
Normal I	59,90 MM	52B, 53
Repstufe I	59,75 MM	53B, 54
Repstufe II	59,50 MM	54B, 55
Repstufe III	59,25 MM	55B, 56
Repstufe IV	59,00 MM	56B, 57

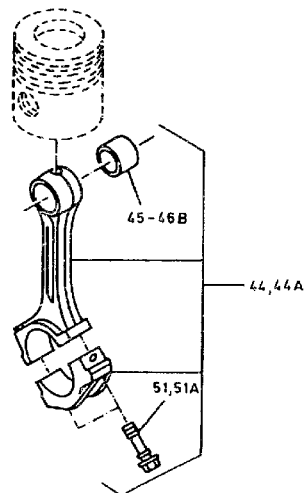
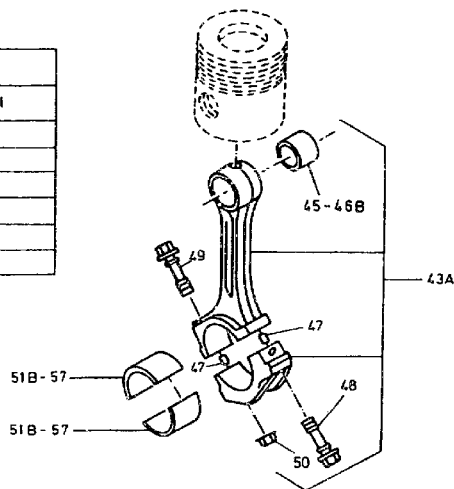



ORTS- ZAHL	BESCHREIBUNG	VERSORGUNGS- NUMMER	1. TEILEKENNZEICHEN 2. TEILEKENNZEICHEN	BZ	MJO	MESB	EK	K	VARIANTEN	ANWB
BZÜ						1234	SI	DM		
1	2	3	4	5	6	7	8	9	10	11
001A	KOLBEN NORMAL WW OZ 2A, 2E U. 2H	2815-12-314-2957	3530300717	EA	006	---D			12345	54*
002A	KOLBEN, VERBRENNUNG NORMAL WW OZ 1A, 2E U. 2H		3530302417	EA	006	---D	EW		12345	54*
002E	KOLBEN NORMAL WW OZ 1A, 2A U. 2H		3530301617	EA	006	---D			12345	54*
002H	KOLBEN NORMAL WW OZ 1A, 2A U. 2E		3440305717	EA	006	---D			12345	*
003B	.T-RING NUTE 1		3520371916	EA	001	---D			12345	*
003R	.BOLZEN, KOLBEN-	2815-12-303-3141	3620370020	EA	001	---D	EW		12345	*
003U	.RING, SPRENG-	5365-12-178-6523	0009941437 BS36/3	EA	002	---D	EW		12345	*
003W	KOLBENRINGSATZ		3530300724	SE	006	---D			12345	54*
004	KOLBEN NORMAL WW OZ 4E, 4H U. 4L		3530303417	EA	006	---D			12345	53*
004E	KOLBEN NORMAL WW OZ 4, 4H U. 4L		3530307817	EA	006	---D			12345	53*
004H	KOLBEN NORMAL WW OZ 4, 4E U. 4L		3530302517	EA	006	---D			12345	53*
004L	KOLBEN NORMAL WW OZ 4, 4E U. 4H		3440306517	EA	006	---D			12345	53*



ORTS- ZAHL	BESCHREIBUNG	VERSORGUNGS- NUMMER	1. TEILEKENNZEICHEN 2. TEILEKENNZEICHEN	BZ	MJO	MESB 1234	EK SI	K DM	VARIANTEN	ANWB
BZÜ										
1	2	3	4	5	6	7	8	9	10	11
005E	KOLBEN, VERBRENNUNG EINBAUSTUFE I WW OZ 5H, 5L U. 5P	2815-12-314-3890	3530303517	EA	006	---D	EW		12345	53*
005H	KOLBEN EINBAUSTUFE I WW OZ 5E, 5L U. 5P		3530307917	EA	006	---D			12345	53*
005L	KOLBEN EINBAUSTUFE I WW OZ 5E, 5H U. 5P		3530301717	EA	006	---D			12345	53*
005P	KOLBEN EINBAUSTUFE I WW OZ 5E, 5H U. 5L		3440305817	EA	006	---D			12345	53*
006E	KOLBEN, VERBRENNUNG EINBAUSTUFE II WW OZ 6H, 6L U. 6P	2815-12-314-3891	3530303617	EA	006	---D	EW		12345	53*
006H	KOLBEN EINBAUSTUFE II WW OZ 6E, 6L U. 6P		3530308017	EA	006	---D			12345	53*
006L	KOLBEN EINBAUSTUFE II WW OZ 6E, 6H U. 6P		3530301817	EA	006	---D			12345	53*
006P	KOLBEN EINBAUSTUFE II WW OZ 6E, 6H U. 6L		3440305917	EA	006	---D			12345	53*
007A	KOLBEN, VERBRENNUNG EINBAUSTUFE III WW OZ 7C, 7E U. 7H	2815-12-314-3892	3530303717	EA	006	---D	EW		12345	53*
007C	KOLBEN EINBAUSTUFE III WW OZ 7A, 7E U. 7H		3530308117	EA	006	---D			12345	53*



ORTS- ZAHL	BESCHREIBUNG	VERSORGUNGS- NUMMER	1. TEILEKENNZEICHEN 2. TEILEKENNZEICHEN	BZ	MJO	MESB 1234	EK SI	K DM	VARIANTEN	ANWB
BZÜ										
1	2	3	4	5	6	7	8	9	10	11
007E	KOLBEN EINBAUSTUFE III WW OZ 7A, 7C U. 7H		3530301917	EA	006	---D			12345	53*
007H	KOLBEN EINBAUSTUFE III WW OZ 7A, 7C U. 7E		3440306017	EA	006	---D			12345	53*
007K	.RING, KOLBEN- NAV OZ 7L	2815-12-314-3739	0050370119	EA	001	---D	EW		12345	*
007L	.KOLBENRING NUTE 1		0120371119	EA	001	---D			12345	*
007W	.BOLZEN, KOLBEN-	2815-12-303-3141	3620370020	EA	001	---D	EW		12345	
007Y	.RING, SPRENG-	5365-12-178-6523	0009941437 BS36/3	EA	002	---D	EW		12345	
007Z	KOLBENRINGSATZ		3530300124	SE	006	---D			12345	53*
008A	KOLBEN NORMAL I WW OZ 9A, 9D U. 10		3530301117	EA	006	---D			12345	54*
009A	KOLBEN, VERBRENNUNG NORMAL I WW OZ 8A, 9D U. 10	2815-12-314-2956	3530302817	EA	006	---D	EW		12345	54*
009D	KOLBEN, VERBRENNUNG NORMAL I WW OZ 8A, 9A U. 10	2815-12-314-2955	3530302017	EA	006	---D	EW		12345	54*
010	KOLBEN NORMAL I WW OZ 8A, 9A U. 9D		3440306117	EA	006	---D			12345	54*
015A	KOLBEN, VERBRENNUNG NORMAL II WW OZ 16A, 16D U. 16H	2815-12-314-2951	3530301217	EA	006	---D	EW		12345	54*



ORTS- ZAHL	BESCHREIBUNG	VERSORGUNGS- NUMMER	1. TEILEKENNZEICHEN 2. TEILEKENNZEICHEN	BZ	MJO	MESE 1234	EK SI	K DM	VARIANTEN	ANWE
BZÜ										
1	2	3	4	5	6	7	8	9	10	11
016A	KOLBEN, VERBRENNUNG NORMAL II WW OZ 15A, 16D U. 16H	2815-12-314-2954	3530302917	EA	006	---D	EW		12345	54*
016D	KOLBEN, VERBRENNUNG NORMAL II WW OZ 15A, 16A U. 16H	2815-12-314-2953	3530302117	EA	006	---D	EW		12345	54*
016H	KOLBEN NORMAL II WW OZ 15A, 16A U. 16D		3440306217	EA	006	---D			12345	54*
017B	.T-RING NUTE 1		3520372016	EA	001	---D			12345	*
018A	.RING, KOLBEN- NUTE 2	2815-12-306-6530	3520370816	EA	001	---D	EW		12345	*
018D	.RING, KOLBEN- NUTE 3	2815-12-306-6531	3520371416	EA	001	---D	EW		12345	*
019A	.RING, KOLBEN- NUTE 4, MIT SCHLAUCH FEDER	2815-12-184-2471	0080376618 K075470-3	EA	001	---D	EW		12345	
020A	.BOLZEN, KOLBEN-	2815-12-303-3141	3620370020	EA	001	---D	EW		12345	
021	.RING, SPRENG-	5365-12-178-6523	0009941437 BS36/3	EA	002	---D	EW		12345	
022A	KOLBEN REP.STUFE I WW OZ 23A, 23D U. 23H		3530301317	EA	006	---D			12345	54*
023A	KOLBEN, VERBRENNUNG REP.STUFE I WW OZ 22A, 23D U. 23H	2815-12-314-2958	3530303017	EA	006	---D	EW		12345	54*
023D	KOLBEN REP.STUFE I WW OZ 22A, 23A U. 23H		3530302217	EA	006	---D			12345	54*



ORTS- ZAHL	BESCHREIBUNG	VERSORGUNGS- NUMMER	1. TEILEKENNZEICHEN 2. TEILEKENNZEICHEN	BZ	MJO	MESB 1234	EK SI	K DM	VARIANTEN	ANWB
BZÜ										
1	2	3	4	5	6	7	8	9	10	11
023H	KOLBEN REP. STUFE I WW OZ 22A, 23A U. 23D		3440306317	EA	006	---D			12345	54*
024C	.T-RING NUTE 1		3520372116	EA	001	---D			12345	*
025A	.RING, KOLBEN- NUTE 2	2815-12-306-6533	3520370916	EA	001	---D	EW		12345	*
025D	.RING, KOLBEN- NUTE 3	2815-12-306-6534	3520371516	EA	001	---D	EW		12345	*
026A	.RING, KOLBEN- NUTE 4, MIT SCHLAUCH FEDER	2815-12-184-2473	0080376718 K073303-3	EA	001	---D	EW		12345	
027A	.BOLZEN, KOLBEN-	2815-12-303-3141	3620370020	EA	001	---D	EW		12345	
028	.RING, SPRENG-	5365-12-178-6523	0009941437 BS36/3	EA	002	---D	EW		12345	
029A	KOLBEN REP. STUFE II WW OZ 30A, 30D U. 30H		3530301417	EA	006	---D			12345	54*
030A	KOLBEN REP. STUFE II WW OZ 29A, 30D U. 30H		3530303117	EA	006	---D			12345	54*
030D	KOLBEN REP. STUFE II WW OZ 29A, 30A U. 30H		3530302317	EA	006	---D			12345	54*
030H	KOLBEN REP. STUFE II WW OZ 29A, 30A U. 30D		3440306417	EA	006	---D			12345	54*
031C	.T-RING NUTE 1		3520372216	EA	001	---D			12345	*



ORTS- ZAHL	BESCHREIBUNG	VERSORGUNGS- NUMMER	1. TEILEKENNZEICHEN 2. TEILEKENNZEICHEN	BZ	MJO	MESB 1234	EK SI	K DM	VARIANTEN	ANWB
BZÜ										
1	2	3	4	5	6	7	8	9	10	11
032A	.RING, KOLBEN- NUTE 2	2815-12-306-6536	3520371016	EA	001	---D	EW		12345	*
032D	.RING, KOLBEN- NUTE 3	2815-12-306-6537	3520371616	EA	001	---D	EW		12345	*
033A	.RING, KOLBEN- NUTE 4, MIT SCHLAUCH FEDER	2815-12-301-3222	0080376818	EA	001	---D	EW		12345	
034A	.BOLZEN, KOLBEN-	2815-12-303-3141	3620370020	EA	001	---D	EW		12345	
035	.RING, SPRENG-	5365-12-178-6523	C009941437 BS36/3	EA	002	---D	EW		12345	
036A	KOLBEN REP.STUFE III WW OZ 37A U. 37D		3530301517	EA	006	---D			12345	54*
037A	KOLBEN REP.STUFE III WW OZ 36A U. 37D		3530303217	EA	006	---D			12345	54*
037D	KOLBEN REP.STUFE III WW OZ 36A U. 37A		3530307317	EA	006	---D			12345	54*
038C	.T-RING NUTE 1		3520372316	EA	001	---D			12345	*
039A	.RING, KOLBEN- NUTE 2	2815-12-306-6539	3520371116	EA	001	---D	EW		12345	*
039D	.KOLBENRING NUTE 3		3520371716	EA	001	---D			12345	*
040A	.RING, KOLBEN- NUTE 4, MIT SCHLAUCH FEDER	2815-12-301-3223	0080376918	EA	001	---D	EW		12345	



ORTS- ZAHL	BESCHREIBUNG	VERSORGUNGS- NUMMER	1. TEILEKENNZEICHEN 2. TEILEKENNZEICHEN	BZ	MJO	MESB 1234	EK SI	K DM	VARIANTEN	ANWB
EZÜ										
1	2	3	4	5	6	7	8	9	10	11
041A	.BOLZEN, KOLBEN-	2815-12-303-3141	3620370020	EA	001	---D	EW		12345	
042	.RING, SPRENG-	5365-12-178-6523	0009941437 BS36/3	EA	002	---D	EW		12345	
043A	PLEUELSTANGE	2815-12-303-4808	3520305720	EA	006	---D	EW		12345	66*
044	PLEUELSTANGE NAV OZ 44A		3560302520	EA	006	---D			12345	*
044A	PLEUELSTANGE		3660303520	EA	006	---D			12345	*
045	.LAGERBUCHSE, GLEIT- 39.075 MM AUSSEN-D. 35.375 MM INN-D.NORM.	3120-12-306-2341	3520382150	EA	001	---D	EW		12345	*
045B	.LAGERBUCHSE, GLEIT- 39.275 MM AUSSEN-D. 35.375MM INN-D.NORM.1	3120-12-314-0997	3520382650	EA	001	---D	EW		12345	
046B	.LAGERBUCHSE, GLEIT- 39.575 MM AUSSEN-D. 35.375MM INN-D.NORM.2	3120-12-314-0998	3520382750	EA	001	---D	EW		12345	
047	.STIFT, ZYLINDER- ZU OZ 43A	5315-12-156-4633	000007006100 DIN7-6M6X12-ST	EA	002	---D	EW		12345	*
048	.SCHRAUBE, DEHNSCHAF ZU OZ 43A	5305-12-179-2466	3520382771	EA	001	---D	EW		12345	*
049	.SCHRAUBE, DEHNSCHAF ZU OZ 43A	5305-12-179-2467	3520382271	EA	001	---D	EW		12345	*
050	.MUTTER, BUND-, DOPP ZU OZ 43A	5310-12-178-6520	3520380572	EA	001	---D	EW		12345	*
051	.SCHRAUBE, DEHNSCHAF ZU OZ 44	5305-12-303-3272	3660380471	EA	002	---D	EW		12345	*
051A	.DEHNSCHRAUBE ZU OZ 44A		3660380771	EA	002	---D			12345	*



ORTS- ZAHL	BESCHREIBUNG	VERSORGUNGS- NUMMER	1. TEILEKENNZEICHEN 2. TEILEKENNZEICHEN	2Z	MJO	MESP 1234	EK SI	K DM	VARIANTEN	ANWB
BZÜ										
1	2	3	4	5	6	7	8	9	10	11
051B	LAGERSCHALENSATZ, G NORMAL WW OZ 52	3120-12-303-9125	3520383810	EA	012	---D	EW		12345	*
052	PLEUELLAGERSCHALE NORMAL WW OZ 51B		3660380210	EA	012	---D			12345	*
052B	LAGERSCHALENSATZ, G NORMAL I WW OZ 53	3120-12-301-2517	3520383910	EA	012	---D	EW		12345	*
053	PLEUELLAGERSCHALE NORMAL I WW OZ 52B		3660380410	EA	012	---D			12345	*
053B	LAGERSCHALENSATZ, G REP. STUFE I WW OZ 54	3120-12-303-9126	3520384010	EA	012	---D	EW		12345	*
054	PLEUELLAGERSCHALE REP. STUFE I WW OZ 53B		3660380510	EA	012	---D			12345	*
054B	LAGERSCHALENSATZ, G REP. STUFE II WW OZ 55	3120-12-303-9127	3520384110	EA	012	---D	EW		12345	*
055	PLEUELLAGERSCHALE REP. STUFE II WW OZ 54B		3660380610	EA	012	---D			12345	*
055B	LAGERSCHALENSATZ, G REP. STUFE III WW OZ 56	3120-12-303-9128	3520384210	EA	012	---D	EW		12345	*
056	PLEUELLAGERSCHALE REP. STUFE III WW OZ 55B		3660380710	EA	012	---D			12345	*



ORTS- ZAHL	BESCHREIBUNG	VERSORGUNGS- NUMMER	1. TEILEKENNZEICHEN 2. TEILEKENNZEICHEN	BZ	MJO	MESB 1234	EK SI	K DM	VARIANTEN	ANWB
1	2	3	4	5	6	7	8	9	10	11
056B	LAGERSCHALENSATZ, G REP. STUFE IV WW OZ 57	3120-12-303-9129	3520384310	EA	012	---D	EW		12345	*
057	PLEUELLAGERSCHALE REP. STUFE IV WW OZ 56B		3660380810	EA	012	---D			12345	*







ORTS- ZALL	BESCHREIBUNG	VERSORGUNGS- NUMMER	1. TEILEKENNZEICHEN 2. TEILEKENNZEICHEN	BZ	MJO	MESB 1234	EK SI	K DM	VARIANTEN	ANWB
1	2	3	4	5	6	7	8	9	10	11
	...L, MASCHINEN-	5315-12-178-8850	006885006039 DIN6985-A6X4X25-ZNPHRF10F	EA	001	---D	EW		12345	
002	ABSTANDSPLATTE	5365-12-179-3788	3520520762	EA	001	---D	EW		12345	
003	SCHEIBE, UNTERLEG-	5310-12-178-9595	3520510062	EA	001	---D	EW		12345	
004	SCHRAUBE MIT KOPF	5306-12-198-5643	3529900704	EA	004	---D	EW		12345	
005A	VERSTELLVORRICHTUNG	2910-12-319-8127	3620700045	EA	001	---D	EW		12345	*
006A	ANTRIEBSRAD		3620700013	EA	001	---D			12345	*
007	..SCHRAUBE MIT KOPF VERWENDE OZ 7A	5306-12-179-4844	900170008028	EA	004	---D	EW U		12345	*
007A	..SCHRAUBE		3669900004	EA	004	---D			12345	*
008A	Nockenwellenrad		3620500004	EA	001	---D			12345	*
009	..SCHRAUBE MIT KOPF VERWENDE OZ 9A	5306-12-179-4844	900170006028	EA	004	---D	EW U		12345	*
009A	..SCHRAUBE		3669900004	EA	004	---D			12345	*
010	.STIFT, ZYLINDER-	5315-12-178-9302	3520750374	EA	002	---D	EW		12345	
011A	.FEDER		3669930501	EA	002	---D			12345	*
012	.GEWICHT	2910-12-178-4432	3520750035	EA	002	---D	EW		12345	
013	SCHRAUBE, INNENSTEC NAV OZ 13A	5305-12-179-4845	3520750071	EA	001	---D	EW		12345	*
013A	SCHRAUBE		3660750071	EA	001	---D			12345	*
014	ABSTANDSHUELSE	5365-12-179-3731	3520320451	EA	002	--BB	EW		12345	
015	ZEIGER	2920-12-179-3283	3520321715	EA	001	--BB	EW		12345	



ORTS- ZAHL BZÜ	BESCHREIBUNG	VERSORGUNGS- NUMMER	1. TEILEKENNZEICHEN 2. TEILEKENNZEICHEN	BZ	MJO	MESB 1234	EK SI	K DM	VARIANTEN	ANWB
1	2	3	4	5	6	7	8	9	10	11
016	SCHRAUBE MIT SCHEIB NAV OZ 17	5305-12-179-4823	0039906301	EA	002	--BB	EW		12345	*
017	SCHRAUBE		914011006011	EA	002	--DD			12345	*



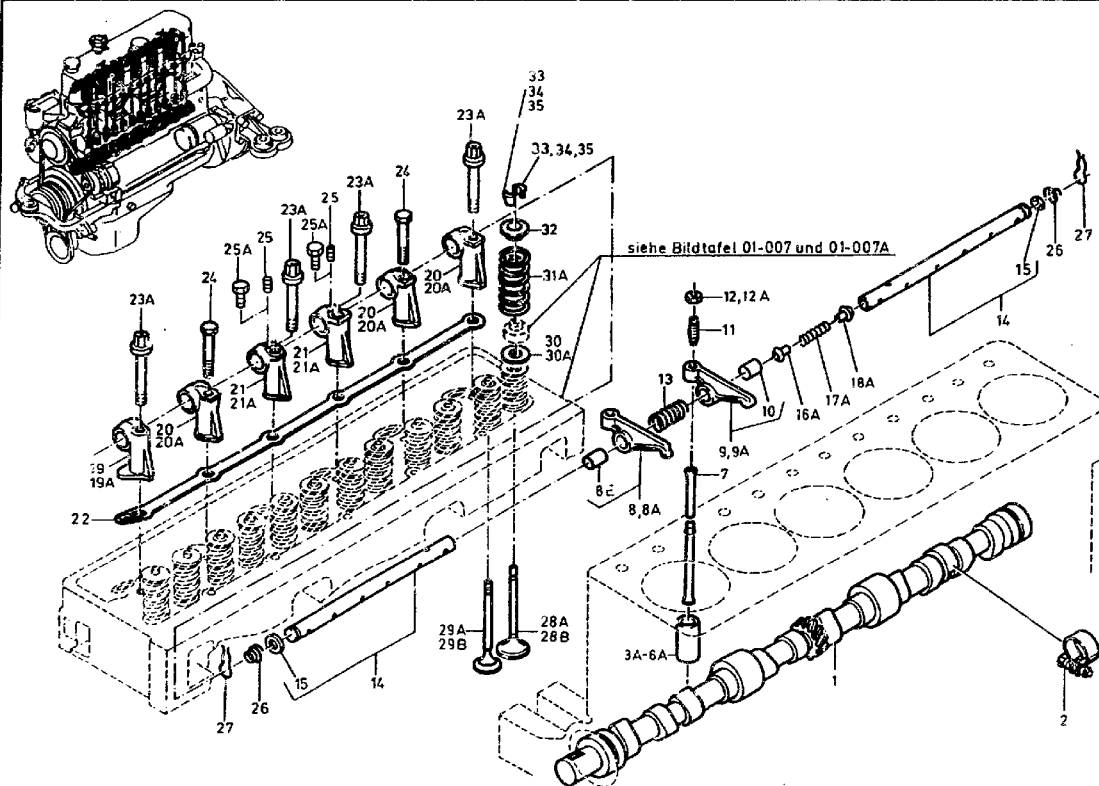



ORTS- ZAHL	BESCHREIBUNG	VERSORGUNGS- NUMMER	1. TEILEKENNZEICHEN 2. TEILEKENNZEICHEN	BZ	MJO	MESB	EK	K	VARIANTEN	ANWB
BZÜ						1234	SI	DM		
1	2	3	4	5	6	7	8	9	10	11
001	NOCKENWELLE, VERBRE	2815-12-189-2931	3520504901	EA	001	---D	EW		12345	
002	KLEMM, SCHLINGEN-	5340-12-179-5093	0009950135 DIN3016-G1-22X15-W1-PHOSPHATIERT	EA	001	--BB	EW		12345	
003A	STOESZEL, VENTIL, V 27,98-27,99 MM NORMAL	2815-12-188-2735	3520540501	EA	012	---D	EW		12345	*
004A	STOESZEL, VENTIL, V 28,18-28,19 MM REPARATURSTUFE I	2815-12-301-1712	3520540601	EA	012	---D	EW		12345	*
005A	STOESZEL, VENTIL, V 28,48-28,49 MM REPARATURSTUFE II	2815-12-301-1713	3520540701	EA	012	---D	EW		12345	*
006A	STOESZEL, VENTIL, V 28,73-28,74 MM REPARATURSTUFE III	2815-12-301-1714	3520540801	EA	012	---D	EW		12345	*
007	STOESZELSTANGE, VEN	2815-12-172-9760	3520540205	EA	012	-BBB	EW		12345	
008	KIPPEBEL, VENTIL, LINKS NR.1,3,5,7,9,11 NAV OZ 8A	2815-12-172-8906	3520501033	EA	006	-BBB	EW		12345	*
008A	KIPPEBEL LINKS NR.1,3,5,7,9,11		3660500433	EA	006	-DDD			12345	*
008E	.LAGERBUCHSE, GLEIT-	3120-12-178-6524	3220550150	EA	001	-BBB	EW		12345	*
009	KIPPEBEL, VENTIL, RECHTS NR.2,4,6,8,10, 12; NAV OZ 9A	2815-12-172-8907	3520500634	EA	006	-BBB	EW		12345	*
009A	KIPPEBEL RECHTS NR.2,4,6,8,10,12		3660500334	EA	006	-DDD			12345	*



ORTS- ZAHL	BESCHREIBUNG	VERSORGUNGS- NUMMER	1. TEILEKENNZEICHEN 2. TEILEKENNZEICHEN	BZ	MJO	MESB	EK	K	VARIANTEN	ANWB
						1234	SI	DM		
1	2	3	4	5	6	7	8	9	10	11
010	.LAGERBUCHSE, GLEIT-	3120-12-178-6524	3220550150	EA	001	-BBB	EW		12345	
011	SCHRAUBE	2815-12-121-9951	3120550321	EA	012	-BBB	EW		12345	
012	MUTTER, SECHSKANT- NAV OZ 12A	5310-12-121-9952	3129900251	EA	012	-BBB	EW U		12345	*
012A	MUTTER, SECHSKANT-	5310-12-329-7492	4229900051	EA	012	-BBB	EW		12345	*
013	FEDER, SCHRAUBEN-,	5360-12-145-6915	3129930701	EA	005	-BBB	EW		12345	
014	ACHSE VOLLST.MIT:OZ 15	2815-12-139-7717	3120500231	EA	002	-BBB	EW		12345	
015	.STOPFEN, AUSDEHNUNG	5340-12-124-0231	000470014000 DIN470-14-ST-PHR	EA	001	-BBB	EW		12345	
016A	HUELSE, VERBINDUNGS	2815-12-197-6656	3520500085	EA	001	-BBB	EW		12345	
017A	FEDER, SCHRAUBEN-,	5360-12-197-1349	3529931001	EA	001	-BBB	EW		12345	*
018A	HUELSE, VERBINDUNGS	2815-12-197-6657	3520550253	EA	001	-BBB	EW		12345	
019	KIPPHEBELBOCK NAV.OZ 19A	2815-12-145-7006	3520550010	EA	001	-BBB	EW		12345	
019A	AUFNAHME, KIPPHEBEL NR.1 VORN	2815-12-301-2921	3520550610	EA	001	-BBB	EW		12345	
020	KIPPHEBELBOCK NAV.OZ 20A	2815-12-145-7007	3520550110	EA	003	-BBB	EW		12345	
020A	AUFNAHME, KIPPHEBEL NR.2,5,6	2815-12-301-2919	3520550410	EA	003	-BBB	EW		12345	
021	KIPPHEBELBOCK	2815-12-145-7008	3520550210	EA	002	-BBB	EW		12345	90*
021A	KIPPHEBELBOCK NR. 3,4		366C 50310	EA	002	-DDD			12345	*



ORTS- ZAHL	BFSCHREIBUNG	VERSÖKUNGS- NUMMER	1. TEILEKENNZEICHEN 2. TEILEKENNZEICHEN	BZ	MJO	MESB	EK	K	VARIANTEN	ANWE
BZÜ						1234	SI	DM		
1	2	3	4	5	6	7	8	9	10	11
022	BEILAGEBLECH 1MM DICK NUR BEI ABGESCHL. ZYL.-KOPF	2815-12-180-1231	3520550186	EA	001	-BBB	EW		12345	
023A	SCHRAUBE, HOHLSCHAF	5306-12-319-2592	3669900104	EA	004	-BBB	EW		12345	*
024	SCHRAUBE		0049905804	EA	002	-DDD			12345	*
025	FESTSTELLSCHRAUBE ZU OZ 21	5305-12-170-8175	DIN915-M6X10-45H	EA	002	-BBB	EW U		12345	*
025A	SCHRAUBE, SECHSKANT ZU OZ 21A	5305-12-141-9822	000933005058 DIN933-M5X10-8.8-A2P	EA	002	-BBB	EW U		12345	
026	FEDER, SCHRAUBEN-,	5360-12-139-7720	3129930005	EA	002	-BBB	EW		12345	
027	KLIPP, FESTHALTE-	5340-12-139-7721	3129930025	EA	002	-BBB	EW		12345	
028A	VENTIL, VERBRENNUNG	2815-12-178-3749	3520500026	EA	006	--D	EW		12345	86*
028B	EINLASSVENTIL		3520500126	EA	006	---D			12345	
029A	VENTIL, VERBRENNUNG	2815-12-309-5732	3660500027	EA	006	---D	EW		12345	87*
029B	AUSLASSVENTIL		3660500127	EA	006	---D			12345	*
030	SCHEIBE, UNTERLEG- ZU OZ 28A U. 29A NAV OZ 30A	5310-12-178-6525	3529902040	EA	012	--DD	EW		12345	*
030A	SCHEIBE		3669900240	EA	012	--DD			12345	
031A	FEDER, SCHRAUBEN-,	5360-12-314-1221	3520530320	EA	012	--DD	EW		12345	*
032	SITZ, SCHRAUBENDRUC	2815-12-145-6999	3220530125	EA	012	--DD	EW		12345	
033	SICHERUNG, VENTILFE WW OZ 34 U. 35	2815-12-139-7726	3120530127	EA	024	--DD	EW		12345	
034	SICHERUNG, VENTILFE WW OZ 33 U. 35	2815-12-314-1493	3660530026	EA	024	--DD	EW		12345	



ORTS- ZAHL	BESCHREIBUNG	VERSORGUNGS- NUMMER	1. TEILEKENNZEICHEN 2. TEILEKENNZEICHEN	BZ	MJO	MESB 1234	EK SI	K DM	VARIANTEN	ANWB
BZÜ										
1	2	3	4	5	6	7	8	9	10	11
035	SICHERUNG, VENTILFE WW OZ 33 U. 34	2815-12-329-6453	3430537027	EA	024	--DD	EW		12345	



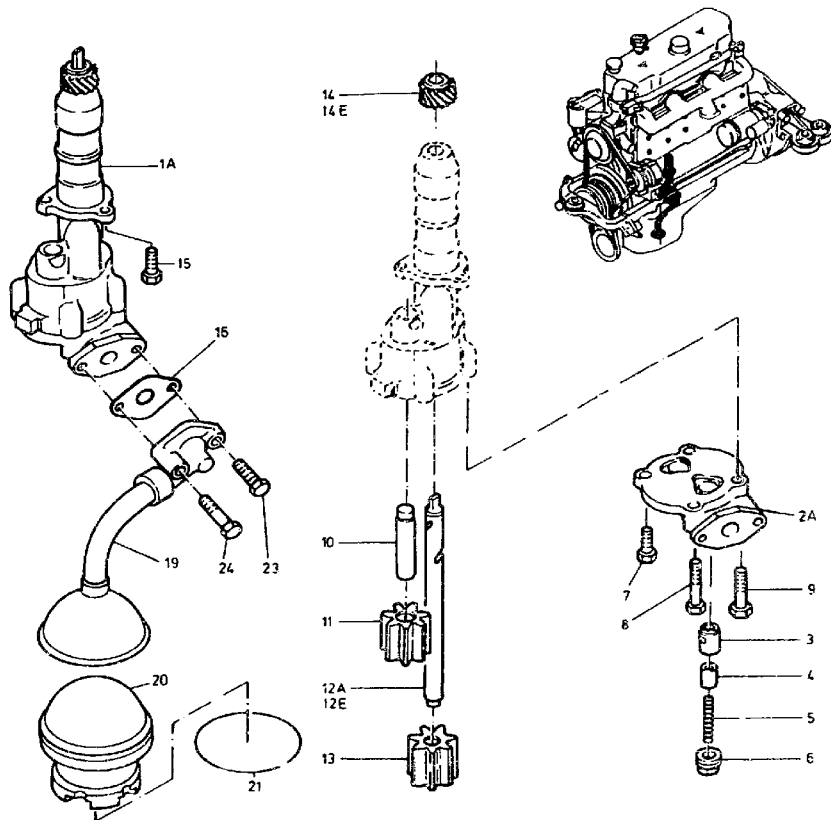



ORTS- ZAHL	BESCHREIBUNG	VERSORGUNGS- NUMMER	1. TEILEKENNZEICHEN 2. TEILEKENNZEICHEN	BZ	MJO	MESB 1234	EK SI	K DM	VARIANTEN	ANWB
BZÜ										
1	2	3	4	5	6	7	8	9	10	11
001A	OELPUMPENBAUGRUPPE,	2815-12-315-7993	3641800101	EA	001	--DD	EW		12345	*
002A	.GEHAEUSETTEIL, OELPU	2815-12-315-8344	3641810020	EA	001	---D	EW		12345	*
003	.GEHAEUSE, VENTIL	4810-12-180-4744	3521840329	EA	001	---D	EW		12345	
004	.KOLBEN	2940-12-127-2353	3211810042 515M01019	EA	001	---D	EW		12345	
005	.FEDER, SCHRAUBEN-,	5360-12-177-1617	3269930401	EA	001	---D	EW		12345	
006	.ADAPTER	4730-12-179-0231	3529970730	EA	001	---D	EW		12345	
007	.SCHRAUBE, SECHSKANT	5305-12-146-8456	000933008215 DIN933-M8X22-10.9-A2P	EA	002	-BBB	EW U		12345	
008	.SCHRAUBE, SECHSKANT	5305-12-162-8462	000931008314 DIN931-M8X45-10.9-A2P	EA	001	-BBB	EW		12345	
009	.SCHRAUBE, SECHSKANT	5305-12-142-8490	000931008229 DIN931-M8X35-10.9-A2P	EA	001	-BBB	EW U		12345	
010	.STIFT, ZYLINDER-	5315-12-178-8849	3521810010	EA	001	---D	EW		12345	
011	.ZAHNRAD, STIRN-, GE	3020-12-179-1104	3521810106	EA	001	---D	EW		12345	
012A	WELLE, ABGESTUFT BIS MOTOR 827574	3040-12-194-6982	3521812105	EA	001	---D	EW		12345	*
012E	.ANTRIEBSWELLE AB MOTOR 827575		3521812305	EA	001	---D			12345	*
013	.ZAHNRAD, STIRN-, GE	3020-12-179-1105	3521810206	EA	001	---D	EW		12345	
014	.ZAHNRAD, STIRN-, SC BIS MOTOR 827574	3020-12-181-5021	3521811108	EA	001	---D	EW		12345	*
014E	.SCHRAUBENRAD AB MOTOR 827575		3661810108	EA	001	---D			12345	*



ORTS- ZAHL	BESCHREIBUNG	VERSORGUNGS- NUMMER	1. TEILEKENNZEICHEN 2. TEILEKENNZEICHEN	BZ	MJO	MESB	EK	K	VARIANTEN	ANWB
BZÜ						1234	SI	DM		
1	2	3	4	5	6	7	8	9	10	11
015	SCHRAUBE, SECHSKANT	5305-12-141-9867	000933008177 DIN933-MBX25-10.9-A2P	EA	003	-BBB	EW U		12345	
016	DICHTUNG	5330-12-177-7621	3121860080	EA	001	---D	EW		12345	
019	ROHR, METALL-, ENDB	4710-12-315-7228	3521803051	EA	001	---D	EW		12345	*
020	ERSATZTEILSATZ, OEL	2815-12-301-9618	1101800355	EA	001	---D	EW		12345	
021	RING, SPRENG-	5365-12-193-6236	DIN7993-A70	EA	001	---D	EW U		12345	*
023	SCHRAUBE, SECHSKANT	5305-12-146-8456	000933008215 DIN933-MBX22-10.9-A2P	EA	001	-BBB	EW U		12345	
024	SCHRAUBE, SECHSKANT	5305-12-142-8493	000931008311 DIN931-MBX50-10.9-A2P	EA	001	-BBB	EW U		12345	*



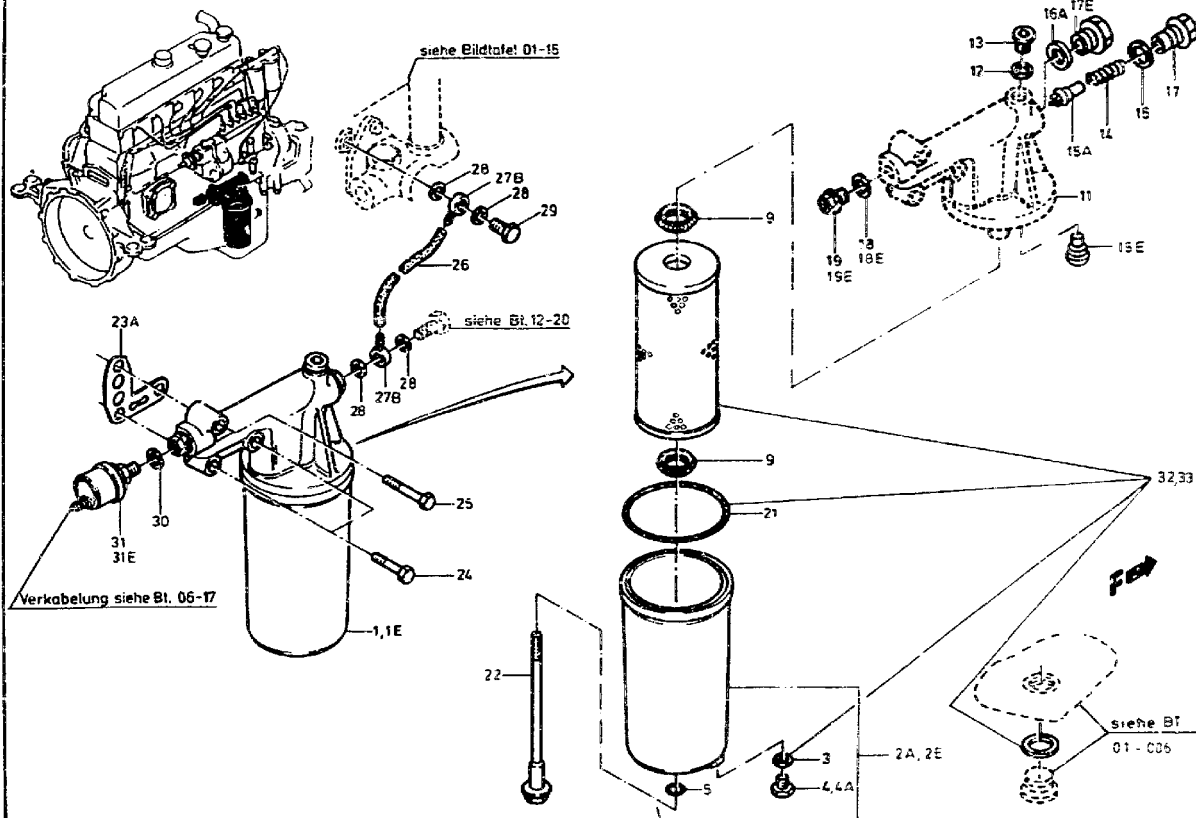



ORTS- ZAHL	BESCHREIBUNG	VERSORGUNGS- NUMMER	1. TEILEKENNZEICHEN 2. TEILEKENNZEICHEN	BZ	MJO	MESB	EK	K	VARIANTEN	ANWB
BZÜ						1234	51	DM		
1	2	3	4	5	6	7	8	9	10	11
001	FILTER, DURCHFLUSS NAV OZ 1E	4330-12-179-5886	3521802310 3521800811	EA	001	-BBB	EW		12345	*
001E	ÖLFILTER		3661802510	EA	001	-DDD			12345	*
002A	FILTERGEHÄUSE, DUR NAV OZ 2E	2940-12-302-9659	3521801311	EA	001	-BBB	EW		12345	*
002E	FILTERTOPF, DURCHFL	2940-12-315-8141	3661800311	EA	001	-BBB	EW		12345	
003	..DICHTUNG	5330-12-156-4806	007603010110 DIN7603-A10X13,5-CU	EA	001	-BBB	EW U		12345	
004	..STOPFEN, MASCHINENG NAV OZ 4A	5365-12-172-9761	0009974930	EA	001	-BBB	EW		12345	*
004A	..STOPFEN, MASCHINENG	5365-12-325-3202	0019976930	EA	001	-BBB	EW		12345	*
005	..O-RING	5330-12-163-3200	0001846380 OR13X2,5-72NBR/872	EA	001	-BBB	EW		12345	
009	..DICHTUNG, RADIAL-	5330-12-180-9396	3141800260 0693-18-ZMI	EA	002	-BBB	EW		12345	
012	..DICHTUNG ZU OZ 1	5330-12-156-4526	007603018101 DIN7603-A18X22-CU	EA	001	-BBB	EW U		12345	*
013	..STOPFEN, MASCHINENG ZU OZ 1	5365-12-301-5239	915048018000	EA	001	-BBB	EW		12345	*
014	..FEDER, SCHRAUBEN-, ZU OZ 1	5360-12-176-9216	3149930201	EA	001	-BBB	EW		12345	*
015A	..KEGEL, VENTIL ZU OZ 1	4820-12-198-9671	3551840032	EA	001	-BBB	EW		12345	*
015E	..VENTIL ZU OZ 1E		3641840332	EA	001	-DDD			12345	*
016	..DICHTUNG ZU OZ 1	5330-12-156-4783	007603024106 DIN7603-A24X29-CU	EA	001	-BBB	EW U		12345	*



ORTS- ZAHL	BESCHREIBUNG	VERSORGUNGS- NUMMER	1. TEILKENNZEICHEN 2. TEILERKENNZEICHEN	BZ	MJO	MESB 1234	EK SI	K DM	VARIANTEN	ANWE
BZU										
1	2	3	4	5	6	7	8	9	10	11
016A	..DICHTUNG ZU OZ 1E	5330-12-156-4531	007603030101 DIN7603-A30X36-CU	EA	001	-BBB	EW U		12345	*
017	..ADAPTER, GERADE, RO ZU OZ 1	4730-12-181-0863	3141840056 0364-62	EA	001	-BBB	EW		12345	*
017E	..STUTZEN ZU OZ 1E		3661840117	EA	001	-DDD			12345	*
018	..DICHTUNG ZU OZ 1	5330-12-156-4781	007603020101 DIN7603-A20X24-CU	EA	001	-BBB	EW U		12345	*
018E	..DICHTUNG ZU OZ 1E	5330-12-156-4529	007603022102 DIN7603-A22X27-CU	EA	001	-BBB	EW U		12345	*
019	..UEBERGANGSGEWINDEBU ZU OZ 1	4730-12-181-1268	3521840271 0912-74	EA	001	-BBB	EW		12345	*
019E	..STUTZEN ZU OZ 1E		3661840017	EA	001	-DDD			12345	*
021	.O-RING	5330-12-180-6060	0069972548 KN12-1-4-3X101	EA	001	-BBB	EW		12345	
022	.SCHRAUBE, PASZ-	5305-12-179-5094	3521840171	EA	001	-BBB	EW		12345	
023A	DICHTUNG		3661840180 896276	EA	001	-DDD			12345	*
024	SCHRAUBE MIT KOPF	5306-12-332-4131	914126010022	EA	002	-BBB	EW		12345	*
025	SCHRAUBE MIT KOPF	5306-12-332-4132	914126010039	EA	001	-BBB	EW		12345	*
026	SCHLAUCH-ROHR, NICH LAENGE AM ORT: 135MM	4720-12-175-1252	0099979382 972739156083	MR	001	-BBB	EW		12345	
027B	VERTEILERSTUECK, DR	4730-12-197-3674	915052004016	EA	002	-BBB	EW		12345	*
028	DICHTUNG	5330-12-156-4806	007603010110 DIN7603-A10X13,5-CU	EA	004	-BBB	EW U		12345	



ORTS- ZAHL	BESCHREIBUNG	VERSORGUNGS- NUMMER	1. TEILEKENNZEICHEN 2. TEILEKENNZEICHEN	BZ	MJO	MESB	EK	K	VARIANTEN	ANWB
BZÜ						1234	SI	DM		
1	2	3	4	5	6	7	8	9	10	11
029	SCHRAUBE, DURCHFLUSS	4730-12-197-2056	915036006202	EA	001	-BBB	EW		12345	*
030	DICHTUNG	5330-12-156-4512	007603014104 DIN7603-A14X20-AL	EA	001	-BBB	EW U		12345	
031	GEBER, DRUCK WW OZ 31E	6685-12-172-3130	0045428917 360 081 029/065	EA	001	-BBB	EW		12345	*
031E	OELDRUCKGEBER WW OZ 31		6845427317	EA	001	-DDD			12345	*
032	FILTREINSATZ, DURC NAV OZ 33	2940-12-179-6292	3521800109 OX73D	EA	001	-BBB	EW		12345	
033	FILTREINSATZ, DURC	2940-12-319-0379	3661800009 AF 79 D	EA	001	-BBB	EW		12345	



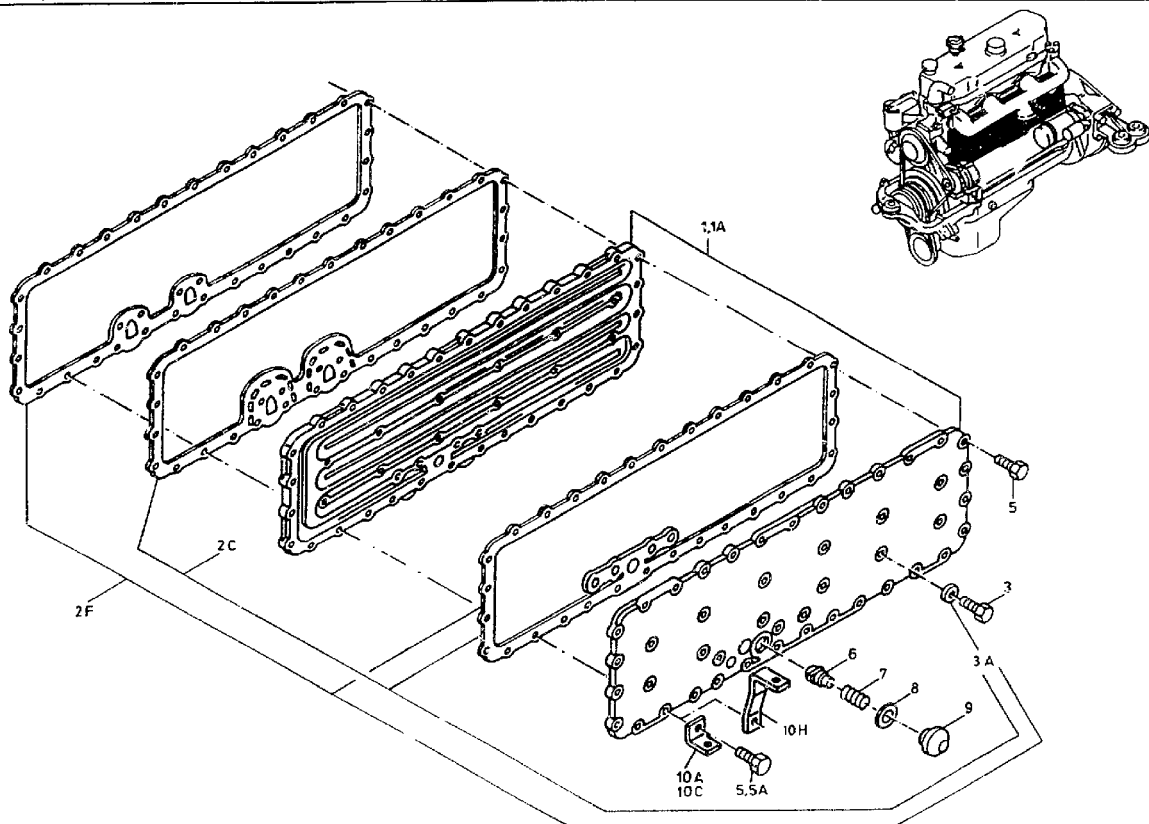



ORTS- ZAHL	BESCHREIBUNG	VERSORGUNGS- NUMMER	1. TEILEKENNZEICHEN 2. TEILEKENNZEICHEN	BZ	MJO	MESB 1234	EK SI	K DM	VARIANTEN	ANWB
BZÜ										
1	2	3	4	5	6	7	8	9	10	11
001	KUEHLER, SCHMIEROEL AUFBR BIS MOT.730880 NAV OZ 1A	2930-12-172-8908	3521800865	EA	001	--BB	BD		12345	
001A	KUEHLER, SCHMIEROEL	2930-12-303-2658	3621800955	EA	001	--BB	EW		12345	
002C	DICHTUNGSSATZ BIS MOTOR 730880		3521802565	SE	001	--DD			12345	*
002F	DICHTUNGSSATZ AB MOTOR 730881		3661803765	S	001	--DD			12345	*
003	SCHRAUBE, SECHSKANT	5305-12-146-8456	000933008215 DIN933-M8X22-10.9-A2P	EA	012	-BBB	EW U		12345	
003A	DICHTUNG	5330-12-156-6892	007603008104 DIN7603-A8X12-ST	EA	012	-BBB	EW		12345	
005	SCHRAUBE, SECHSKANT BIS MOTOR 607888	5305-12-173-0886	000931008417 DIN931-M8X38-10.9-A2P	EA	035	-BBB	EW		12345	*
005	SCHRAUBE, SECHSKANT AB MOTOR 607889	5305-12-173-0886	000931008417 DIN931-M8X38-10.9-A2P	EA	033	-BBB	EW		12345	*
005A	SCHRAUBE, SECHSKANT AB MOTOR 607889	5305-12-142-8491	000931008224 DIN931-M8X40-10.9-A2P	EA	002	-BBB	EW U		12345	*
006	VENTIL, SICHERHEITS	4820-12-173-2604	3521880032	EA	001	--BB	EW		12345	
007	FEDER, SCHRAUBEN-,	5360-12-139-7644	3129932601	EA	001	--BB	EW		12345	
008	DICHTUNG	5330-12-156-4529	007603022102 DIN7603-A22X27-CU	EA	001	-BBB	EW U		12345	
009	STOPFEN, MASCHINENG	5365-12-182-6909	3121881235	EA	001	--BB	EW		12345	
010A	HALTER, EINFACH ABG NAV OZ 10C	5340-12-300-8458	4255241340	EA	002	-BBB	EW		12345	*
010C	HALTER, EINFACH ABG AB MOTOR 607889 BIS MOTOR 823204	5340-12-169-5197	3604280245	EA	002	-BBB	EW		12345	*



ORTS- ZAHL	BESCHREIBUNG	VERSORGUNGS- NUMMER	1. TEILEKENNZEICHEN 2. TEILEKENNZEICHEN	BZ	MJO	MESB 1234	EK SI	K DM	VARIANTEN	ANWB
1	2	3	4	5	6	7	8	9	10	11
010H	HALTER, EINFACH ALG AB MOTOR 823205	5340-12-315-7226	4255412740	EA	002	-DDD	EW		12345	*



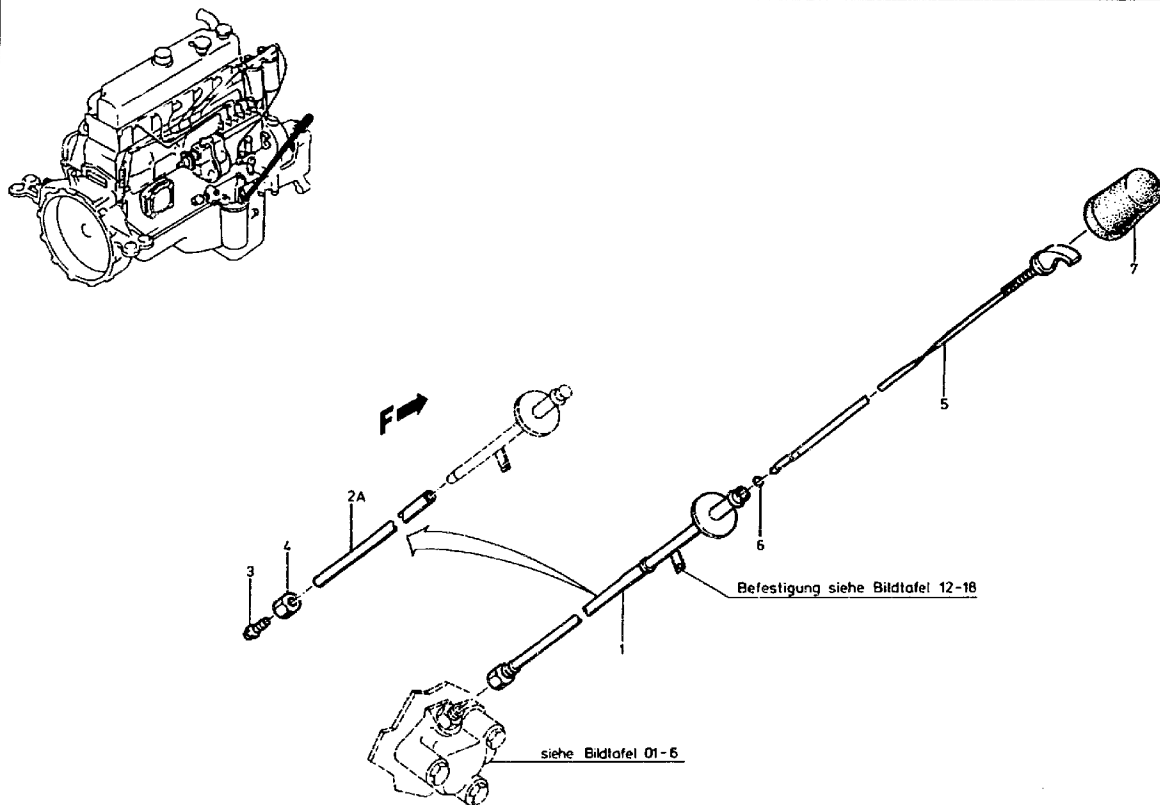



ORTS- ZAHL	BESCHREIBUNG	VERSORGUNGS- NUMMER	1. TEILEKENNZEICHEN 2. TEILEKENNZEICHEN	BZ	MJO	MESB 1234	EK SI	K DM	VARIANTEN	ANWB
1	2	3	4	5	6	7	8	9	10	11
001	ROHR, METALL-, ENDB VOLLST.MIT:02 2-4	4710-12-179-2804	3520103766	EA	001	-BBB	EW		12345	
002A	.SCHLAUCH-ROHR, NICH LAENGE AM ORT:460MM	4720-12-184-1371	0139971282	MR	001	-BBB	EW		12345	
003	.ADAPTER, GERADE, RO	4730-12-179-2805	4039900167	EA	001	-BBB	EW		12345	
004	.MUTTER, ROHRANSCHLU	4730-12-193-7489	915017010200 DIN3870-BL10-A3P	EA	001	-BBB	EW		12345	
005	MESZSLAB UND KAPPE, VOLLST.MIT:02 6	6680-12-180-6309	3520104972	EA	001	-BBB	EW		12345	
006	.O-RING	5330-12-147-1855	0039978245 OR5X1,5-72NBR/872	EA	001	-BBB	EW U		12345	
007	KAPPE, STAUB- UND F	5340-12-179-5096	3520180106	EA	001	-BBB	EW		12345	



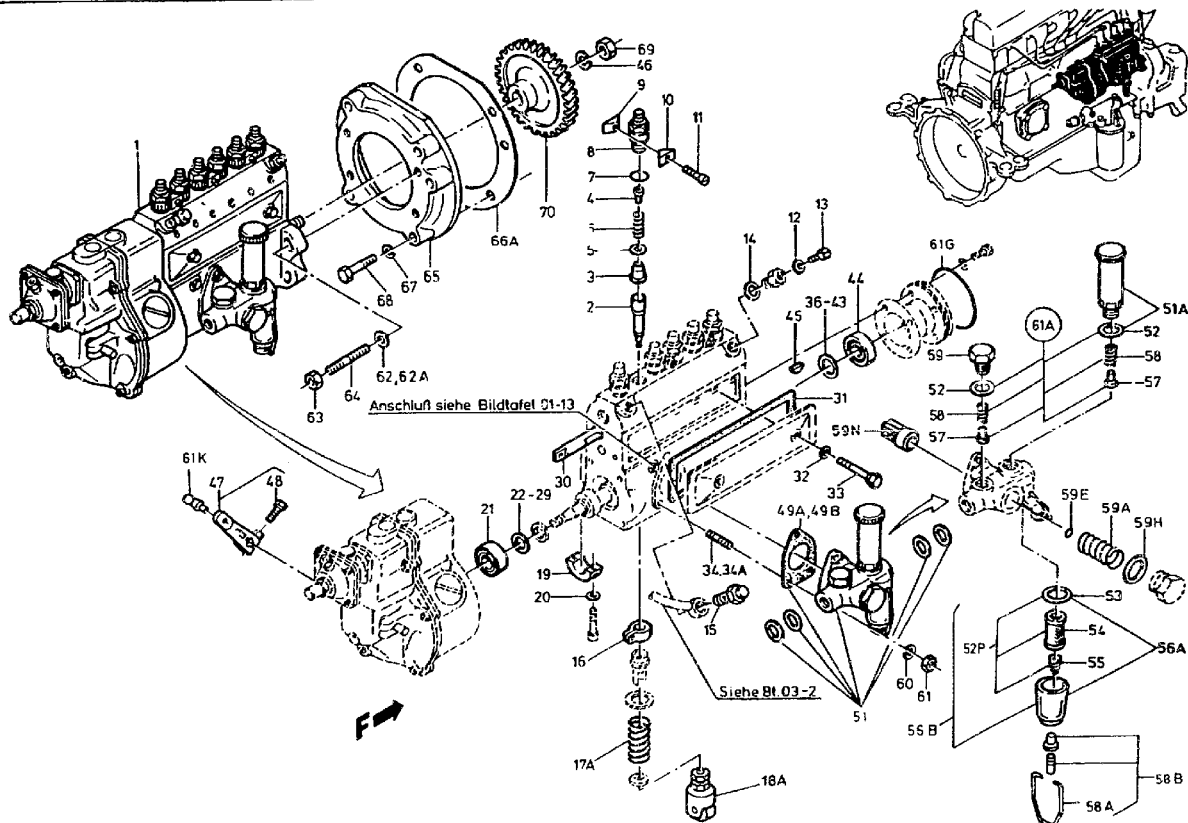



ORTS- ZAHL	BESCHREIBUNG	VERSORGUNGS- NUMMER	1. TEILEKENNZEICHEN 2. TEILEKENNZEICHEN	BZ	MJO	MESB	EK	K	VARIANTEN	ANWB
BZÜ						1234	SI	DM		
1	2	3	4	5	6	7	8	9	10	11
001	EINSPRITZGERÄT VOLLST.MIT:02 2-61	2815-12-179-2806	0100746201 0400846231	EA	001	--BB	BD		12345	
002	.ZYLINDERBAUGRUPPE,	2910-12-303-1246	0000747122 1418325096	EA	006	---D	EW		12345	
003	.VENTIL	2910-12-164-6000	0000743684 1418522055	EA	006	---D	EW U		12345	
004	.BUCHSE, KEGELIG	5365-12-173-6447	0000780129 1413121009	EA	006	---D	EW U		12345	
005	.SCHEIBE, UNTERLEG-	5310-12-148-8380	0019973440 1410105001	EA	006	---D	EW U		12345	
006	.FEDER, SCHRAUBEN-,	5360-12-141-8142	0000744693 1414613013	EA	006	---D	EW U		12345	
007	.O-RING	5330-12-148-8001	0009974248 OR17X2-72NBR/872	EA	006	---D	EW U		12345	*
008	.ANSCHLUSSZ	2910-12-156-1317	0000781469 1413372072	EA	006	---D	FW U		12345	
009	.KLEMMBACKE	2910-12-166-2795	0000781435 1410023008	EA	003	--BB	EW U		12345	
010	.KLEMMBACKE	2910-12-166-2794	0000781335 1410023007	EA	003	--BB	EW U		12345	
011	.SCHRAUBE, SCHLITZKO	5305-12-326-3125	DIN84-M6X28-4.8-A2P	EA	003	-BBB	EW		12345	
012	.DICHTUNG	5330-12-156-4508	007603006100 DIN7603-A6X10-AL	EA	001	-BBB	EW U		12345	
013	.SCHRAUBE, ANSATZ-	5305-12-150-5373	0000741771 1413453026	EA	001	-BBB	EW		12345	
014	.DICHTUNG	5330-12-156-4524	007603016105 DIN7603-A16X20-CU	EA	001	-BBB	EW U		12345	



ORTS- ZAHL	BESCHREIBUNG	VERSORGUNGS- NUMMER	1. TEILEKENNZEICHEN 2. TEILEKENNZEICHEN	BZ	MJO	MESB	EK	K	VARIANTEN	ANWB
BZÜ						1234	SI	DM		
1	2	3	4	5	6	7	8	9	10	11
015	.VENTIL	2910-12-128-7630	0000740515 1417413000	EA	001	-BBB	EW U		12345	
016	.ZAHNRANZ	2910-12-123-0955	0000750126 1416336060	EA	006	---D	EW U		12345	
017A	.FEDER, SCHRAUBEN-,	5360-12-185-8919	0010742793 1414618027	EA	006	---D	EW		12345	*
018A	.ROLLE, LAENGS- UND	2910-12-131-0441	0000742129 1418720025	EA	006	---D	EW U		12345	*
019	.LAGER	2910-12-148-1934	0000740546 1415800040	EA	001	---D	EW		12345	
020	.DICHTUNG	5330-12-156-4820	007603005100 DIN7603-A5X9-CU	EA	002	---D	EW		12345	
021	.LAGER, ROLLEN-, KEG	3110-12-142-4396	000720030203 DIN720-30203J	EA	001	---D	EW U		12345	
022	.BEILAGE 0.10 MM DICK WW	5365-12-177-2595	0000743152 1410101610	EA	001	---D	EW U		12345	
023	.BEILAGE 0.12 MM DICK WW	5365-12-177-2596	0000743252 1410101612	EA	001	---D	EW U		12345	
024	.BEILAGE 0.14 MM DICK WW	5365-12-177-2597	0000743352 1410101614	EA	001	---D	EW U		12345	
025	.BEILAGE 0.16 MM DICK WW	5365-12-177-4812	0000743452 1410101616	EA	001	---D	EW		12345	
026	.BEILAGE 0.18 MM DICK WW	5365-12-177-2598	0000743552 1410101618	EA	001	---D	EW U		12345	



ORTS- ZAHL	BESCHREIBUNG	VERSORGUNGS- NUMMER	1. TEILEKENNZEICHEN 2. TEILEKENNZEICHEN	SZ	MJO	MESB 1234	EK SI	K DM	VARIANTEN	ANWB
BZÜ										
1	2	3	4	5	6	7	8	9	10	11
027	.BEILAGE 0.30 MM DICK WW	5365-12-177-2599	0000743652 1230101608	EA	001	---D	EW U		12345	
028	.ABSTANDSRING 0.50 MM DICK WW	5365-12-177-2600	0000743752 1410101620	EA	001	---D	EW U		12345	
029	.ABSTANDSRING 1.00 MM DICK WW	5365-12-180-3081	0000743852 1410101630	EA	001	---D	EW U		12345	
030	.STANGE	2990-12-144-6263	0000740926 1416026005	EA	001	---D	EW		12345	
031	.DICHTUNG	5330-12-164-6451	0000740480 1411015086	EA	001	-BBB	EW		12345	
032	.DICHTUNG	5330-12-156-4516	007603006106 DIN7603-A6X10-CU	EA	002	-BBB	EW U		12345	
033	.SCHRAUBE, ANSATZ-	5305-12-169-6054	0000741371 1413453001	EA	002	-BBB	EW U		12345	
034	.SCHRAUBE, STIFT- NAV OZ 34A	5307-12-139-6024	0009900005 1413502000	EA	003	-BBB	EW U		12345	
034A	.STIFTSCHRAUBE		0009909505 1413502024	EA	003	-DDD			12345	
036	.BEILAGE 0.10 MM DICK WW	5365-12-177-2589	0000743952 1410102625	EA	001	---D	EW U		12345	
037	.BEILAGE 0.12 MM DICK WW	5365-12-177-2590	0000744052 1410102626	EA	001	---D	EW U		12345	
038	.BEILAGE 0.14 MM DICK WW	5365-12-180-8420	0000744152 1410102627	EA	001	---D	EW U		12345	



ORTS- ZAHL	BESCHREIBUNG	VERSORGUNGS- NUMMER	1. TEILEKENNZEICHEN 2. TEILEKENNZEICHEN	BZ	MJO	MESB 1234	EK SI	K DM	VARIANTEN	ANWE
BZÜ										
1	2	3	4	5	6	7	8	9	10	11
039	.BEILAGE C.16 MM DICK WW	5365-12-177-2591	0000744252 1410102628	EA	001	---D	EW U		12345	
040	.BEILAGE 0.18 MM DICK WW	5365-12-177-2592	0000744352 1410102629	EA	001	---D	EW U		12345	
041	.BEILAGE 0.30 MM DICK WW	5365-12-177-2593	0000744452 1410102631	EA	001	---D	EW U		12345	
042	.ABSTANDSRING 0.50 MM DICK WW	5365-12-177-2594	0000744552 1410102630	EA	001	---D	EW U		12345	
043	.ABSTANDSRING 1.00 MM DICK WW	5365-12-180-7222	0000745052 1410102632	EA	001	---D	EW U		12345	
044	.LAGER, ROLLEN-, KEG	3110-12-126-5328	000720030204 DIN720-30204J	EA	001	---D	EW U		12345	
045	.KEIL, SCHEIBEN-	5315-12-156-4504	006888004002 4X6,5DIN6888	EA	001	---D	EW U		12345	
046	.SCHEIBE, FEDER-	5310-12-177-4344	0009902647 1420151000	EA	001	--DD	EW		12345	
047	.HEBEL, FERNBEDIENUN VOLLST.MIT OZ:48	3040-12-300-8443	0000744927 1422003038	EA	001	--DD	EW		12345	
048	..SCHRAUBE, SECHSKANT	5305-12-156-4862	000933006121 DIN933-M6X20-8.8-A2P	EA	001	-BBB	EW U		12345	
049A	.DICHTUNG NAV OZ 49B	5330-12-141-8135	0000911880 1411073004	EA	001	-BBB	EW		12345	*
049B	.DICHTBEILAGE		0010742280 1411073006	EA	001	-DDD			12345	*



ORTS- ZAHL	BESCHREIBUNG	VERSORGUNGS- NUMMER	1. TEILEKENNZEICHEN 2. TEILEKENNZEICHEN	BZ	MJO	MESB 1234	EX SI	F DM	VARIANTEN	ANWB
BZÜ										
1	2	3	4	5	6	7	8	9	10	11
051	.PUMPE, KRAFTSTOFF,	2910-12-191-2777	0000901050	EA	001	-BBB	EW		12345	*
051A	..ERSATZTEILSATZ, KRA VOLLST.MIT:02 52	2910-12-191-6107	0000900050 2447010009	SE	001	-BBB	EW		12345	
052	...ABSTANDSRING	5365-12-141-7722	0009973644 1230203001	EA	001	-DDD	EW U		12345	
052	..ABSTANDSRING	5365-12-141-7722	0009973644 1230203001	EA	001	-DDD	EW U		12345	*
052P	..ERSATZTEILSATZ, KRA VOLLST.MIT:02 53-55 NAV 02 56B	2910-12-300-7825	0000900151 2447010016	SE	001	-BBB	EW		12345	*
053	...DICHTUNG	5330-12-121-9963	0009970040 2440109005	EA	001	-BBB	EW U		12345	
054	...SCHUTZFAENGEREINSA NAV 02 52P	2910-12-121-9961	0000910039 1450410011	EA	001	-BBB	EW U		12345	*
055	...FEDER, SCHRAUBEN-,	5360-12-173-1557	0009930005 2454642001	EA	001	-BBB	EW U		12345	
056A	..ERSATZTEILSATZ, KRA NAV 02 56B	2915-12-301-9619	0000910640 2447010014	EA	001	-DDD	EW		12345	
056B	..FILTER, DURCHFLUSS	2910-12-306-7273	0000910840 2447010017	EA	001	-DDD	EW		12345	
057	..VENTIL NAV 02 61A	2910-12-143-6515	0000910910 2443203001	EA	001	-BBB	EW U		12	
058	..FEDER, SCHRAUBEN-, NAV 02 61A	5360-12-121-9960	0000910319 2444615006	EA	001	-BBB	EW U		12	
058A	..BUEGEL NAV 02 58B	2910-12-121-9965	0000910541 2459999000	EA	001	--BB	EW U		12345	*
058B	..SPANNEUEGEL		0000911341 2447010027	SE	001	--DD			12345	*



ORTS- ZAHL	BESCHREIBUNG	VERSORGUNGS- NUMMER	1. TEILEKENNZEICHEN 2. TEILEKENNZEICHEN	BZ	MJO	MESB	EK	K	VARIANTEN	ANWB
BZÜ						1234	SI	DM		
1	2	3	4	5	6	7	8	9	10	11
059	..STOPFEN, MASCHINENG	5365-12-165-2886	0009970730 2443462009	EA	001	-BBB	EW		12345	
059A	..FEDER, SCHRAUBEN-,	5360-12-156-9304	0009934801 2444617010	EA	001	-DDD	EW U		12345	
059E	..O-RING	5330-12-151-2473	0129972948 OR7X1,5-72NBR/872	EA	001	-DDD	EW U		12345	*
059H	..DICHTUNG	5330-12-132-0828	0029976540 2440105000	EA	001	-DDD	EW U		12345	*
059N	..STOESZEL	2910-12-158-9303	0000910508 2442120011	EA	001	-DDD	EW		12345	*
060	..SCHEIBE, ZAHN-	5310-12-151-4842	912004006102	EA	003	-BBB	EW U		12345	
061	..MUTTER, SECHSKANT-	5310-12-156-4991	000934006007 DIN934-M6-8-A2P	EA	003	-BBB	EW U		12345	
061A	ERSATZTEILSATZ, KRA	2910-12-191-2536	0000900210 2447010011	EA	001	-DDD	EW		12	
061G	O-RING	5330-12-322-2909	0149976148	EA	001	--DD	EW		12345	
061K	KUGELZAPFEN		3649910015	EA	001	-DDD			12345	*
062	SCHEIBE, UNTERLEG- NICHT MEHR EINBAUEN VERWENDE 02 62A	5310-12-179-3732	1169901140	EA	004	-BBB	EW		12345	*
062A	SCHEIBE		0049904040	EA	004	-DDD			12345	*
063	MUTTER, SECHSKANT-	5310-12-180-3050	000934010050 DIN934-M10-12-A2P	EA	004	-BBB	EW U		12345	
064	SCHRAUBE, STIFT-	5307-12-179-7680	M10X35DIN938-10.9-A3P	EA	004	-BBB	EW		12345	
065	TRAEGER	2910-12-176-9913	3220760235	EA	0 1	--DD	EW		12345	



ORTS- ZAHL	BESCHREIBUNG	VERSORGUNGS- NUMMER	1. TEILEKENNZEICHEN 2. TEILEKENNZEICHEN	BZ	MJO	MESB	EK	K	VARIANTEN	ANWB
BZÜ						1234	SI	DM		
1	2	3	4	5	6	7	8	9	10	11
066A	DICHTUNG	5330-12-191-2683	3520760280	EA	001	--BB	EW		12345	
067	SCHEIBE, ZAHN-	5310-12-151-4627	912004008102	EA	005	-BBB	EW U		12345	
068	SCHRAUBE, SECHSKANT	5305-12-142-8491	000931008224 DIN931-M8X40-10.9-A2P	EA	005	-BBB	EW U		12345	
069	MUTTER, SECHSKANT-	5310-12-144-6164	000934014019 DIN934-M14X1,5-8-A2P	EA	004	-BBB	EW U		12345	
070	ZAHNRAD, STIRN-, SC	3020-12-304-9090	3520701213	EA	001	--DD	EW		12345	



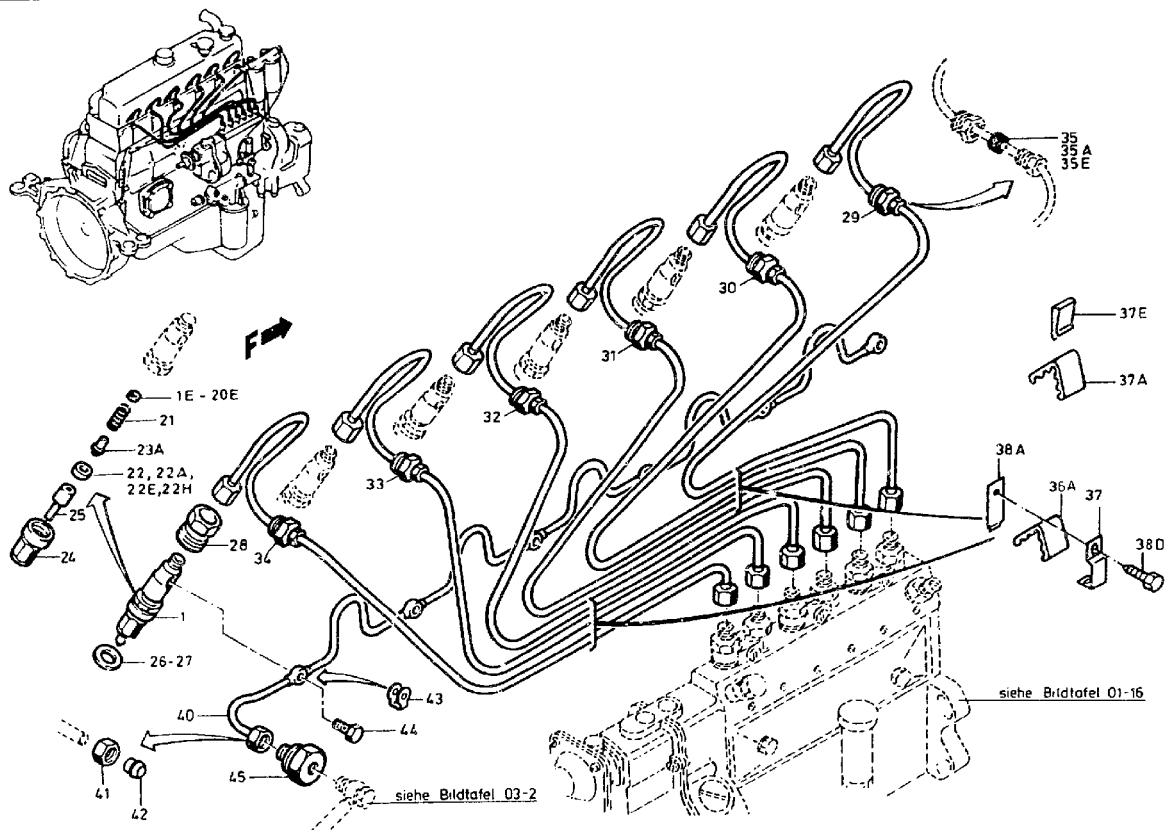



ORTS- ZAHL	BESCHREIBUNG	VERSORGUNGS- NUMMER	1. TEILEKENNZEICHEN 2. TEILEKENNZEICHEN	BZ	MJO	MESB	EK	K	VARIANTEN	ANW
BZÜ						1234	ST	DM		
1	2	3	4	5	6	7	8	9	10	11
001	DUESENHALTER MIT DU VOLLST. MIT: OZ 2-25	2910-12-172-8910	0000178621 0432231887	EA	006	-ABE	BF		12345	
001E	.SCHEIBE, UNTERLEG- 0,80MM DICK NACH BEDARF	5310-12-183-1430	0010174252 2430100525	EA	000	--BB	EW U		12345	*
001H	.SCHEIBE, UNTERLEG- 0,84MM DICK NACH BEDARF	5310-12-183-1431	0010174352 2430100527	EA	000	--BB	EW U		12345	*
001K	.SCHEIBE, UNTERLEG- 0,88MM DICK NACH BEDARF	5310-12-305-9384	0010174452 2430100529	EA	000	--BB	EW		12345	*
001N	.SCHEIBE, UNTERLEG- 0,90MM DICK NACH BEDARF	5310-12-183-1432	0010174552 2430100530	EA	000	--BB	EW U		12345	*
001R	.SCHEIBE, UNTERLEG- 0,94MM DICK NACH BEDARF	5310-12-183-1433	0010174652 2430100532	EA	000	--BB	EW U		12345	*
001U	.SCHEIBE, UNTERLEG- 0,98MM DICK NACH BEDARF	5310-12-305-9385	0010174752 2430100534	EA	000	--BB	EW		12345	*
002	.SCHEIBE, UNTERLEG- 1,00MM DICK NACH BEDARF	5310-12-127-1468	0000173552 2430100535	EA	000	--BB	EW U		12345	
003	.SCHEIBE, UNTERLEG- 1,04MM DICK NACH BEDARF	5310-12-127-1478	0000173752 2430100537	EA	000	--BB	EW U		12345	*
003E	.SCHEIBE, UNTERLEG- 1,08MM DICK NACH BEDARF	5310-12-305-9386	0010174852 2430100539	EA	000	--BB	EW		12345	*
004	.SCHEIBE, UNTERLEG- 1,10MM DICK NACH BEDARF	5310-12-127-1479	0000173852 2430100540	EA	000	--BB	EW U		12345	



ORTS- ZAHL	BESCHREIBUNG	VERSORGUNGS- NUMMER	1. TEILEKENNZEICHEN 2. TEILEKENNZEICHEN	BZ	MJO	MESB	EK	K	VARIANTEN	ANWB
BZÜ						1234	SI	DM		
1	2	3	4	5	6	7	8	9	10	11
005	.SCHEIBE, UNTERLEG- 1,14MM DICK NACH BEDARF	5310-12-127-1480	0000173952 2430100542	EA	000	--BB	EW U		12345	*
005E	.SCHEIBE, UNTERLEG- 1,18MM DICK NACH BEDARF	5310-12-305-9387	0010174952 2430100544	EA	000	--BB	EW		12345	*
006	.SCHEIBE, UNTERLEG- 1,20MM DICK NACH BEDARF	5310-12-127-1481	0000174052 2430100545	EA	000	--BB	EW U		12345	
007	.SCHEIBE, UNTERLEG- 1,24MM DICK NACH BEDARF	5310-12-127-1483	0000174152 2430100547	EA	000	--BB	EW U		12345	*
007E	.SCHEIBE, UNTERLEG- 1,28MM DICK NACH BEDARF	5310-12-305-9388	0010175052 2430100549	EA	000	--BB	EW		12345	*
007H	.SCHEIBE, UNTERLEG- 1,30MM DICK NACH BEDARF	5310-12-127-1484	0000174252 2430100550	EA	000	--BB	EW U		12345	*
008	.SCHEIBE, UNTERLEG- 1,34MM DICK NACH BEDARF	5310-12-127-1485	0000174352 2430100552	EA	000	--BB	EW U		12345	*
008E	.SCHEIBE, UNTERLEG- 1,38MM DICK NACH BEDARF	5310-12-305-9389	0010175152 2430100554	EA	000	--BB	EW		12345	*
009	.SCHEIBE, UNTERLEG- 1,40MM DICK NACH BEDARF	5310-12-127-1486	0000174452 2430100555	EA	000	--BB	EW U		12345	
010	.SCHEIBE, UNTERLEG- 1,44MM DICK NACH BEDARF	5310-12-127-1469	0000174552 2430100557	EA	000	--BB	EW U		12345	*



ORTS- ZAHL BZÜ	BESCHREIBUNG	VERSORGUNGS- NUMMER	1. TEILEKENNZEICHEN 2. TEILEKENNZEICHEN	BZ	MJO	MESB 1234	EK SI	K DM	VARIANTEN	ANWB
1	2	3	4	5	6	7	8	9	10	11
010E	.SCHEIBE, UNTERLEG- 1,48MM DICK NACH BEDARF	5310-12-305-9390	0010175252 2430100559	EA	000	--BB	EW		12345	*
011	.SCHEIBE, UNTERLEG- 1,50MM DICK NACH BEDARF	5310-12-127-1470	0000174652 2430100560	EA	000	--BB	EW U		12345	
012	.SCHEIBE, UNTERLEG- 1,54MM DICK NACH BEDARF	5310-12-127-1471	0000174752 2430100562	EA	000	--BB	EW U		12345	*
012E	.SCHEIBE, UNTERLEG- 1,58MM DICK NACH BEDARF	5310-12-305-9391	0010175352 2430100564	EA	000	--BB	EW		12345	*
013	.SCHEIBE, UNTERLEG- 1,60MM DICK NACH BEDARF	5310-12-127-1472	0000174852 2430100565	EA	000	--BB	EW U		12345	
014	.SCHEIBE, UNTERLEG- 1,64MM DICK NACH BEDARF	5310-12-127-1474	0000174952 2430100567	EA	000	--BB	EW U		12345	*
014E	.SCHEIBE, UNTERLEG- 1,68MM DICK NACH BEDARF	5310-12-305-9392	0010175452 2430100569	EA	000	--BB	EW		12345	*
015	.SCHEIBE, UNTERLEG- 1,70MM DICK NACH BEDARF	5310-12-127-1475	0000173052 2430100570	EA	000	--BB	EW U		12345	
016	.SCHEIBE, UNTERLEG- 1,74MM DICK NACH BEDARF	5310-12-127-1473	0000175152 2430100572	EA	000	--BB	EW U		12345	*
016E	.SCHEIBE, UNTERLEG- 1,78MM DICK NACH BEDARF	5310-12-306-0051	0010175552 2430100574	EA	000	--BB	EW		12345	*



ORTS- ZAHL	BESCHREIBUNG	VERSORGUNGS- NUMMER	1. TEILEKENNZEICHEN 2. TEILEKENNZEICHEN	BZ	MJO	MESB 1234	EK SI	F DM	VARIANTEN	ANWB
BZÜ										
1	2	3	4	5	6	7	8	9	10	11
017	.SCHEIBE, UNTERLEG- 1 80MM DICK NACH BEDARF	5310-12-127-1477	0000175252 2430100575	EA	000	--BB	EW U		12345	
018	.SCHEIBE, UNTERLEG- 1,84MM DICK NACH BEDARF	5310-12-130-0560	0000175352 2430100577	EA	000	--BB	EW U		12345	*
018E	.SCHEIBE, UNTERLEG- 1,88MM DICK NACH BEDARF	5310-12-305-9393	0010175652 2430100579	EA	000	--BE	EW		12345	*
019	.SCHEIBE, UNTERLEG- 1,90MM DICK NACH BEDARF	5310-12-130-0559	0000175452 2430100580	EA	000	--BB	EW U		12345	
020	.SCHEIBE, UNTERLEG- 1,94MM DICK NACH BEDARF	5310-12-130-0561	0000175552 2430100582	EA	000	--BB	EW U		12345	*
020E	.SCHEIBE, UNTERLEG- 1,98MM DICK NACH BEDARF	5310-12-305-9394	0010175752 2430100584	EA	000	--BB	EW		12345	*
021	.FEDER, SCHRAUBEN-,	5360-12-165-7851	0000170517 2434619017	EA	006	--BB	EW U		12345	
022	.SCHEIBE WW OZ 22E NAV OZ 22A	2910-12-179-3915	0000175652 2430136017	EA	006	--BB	EW		12345	*
022A	.SCHEIBE WW OZ 22H		0020172252	EA	006	--DD			12345	*
022E	.EINSATZ, EINSPRITZB WW OZ 22 NAV OZ 22H	2910-12-165-6169	0000178952 2430136015	EA	006	--BF	EW U		12345	*
022H	.SCHEIBE WW OZ 22A		0010179452	EA	006	--DD			12345	*







ORTS- ZAHL	BESCHREIBUNG	VERSORGUNGS- NUMMER	1. TEILEKENNZEICHEN 2. TEILEKENNZEICHEN	BZ	MJO	MESB	EK	K	VARIANTEN	ANWE
BZÜ						1234	SI	DM		
1	2	3	4	5	6	7	8	9	10	11
023A	.STIFT, SCHULTER-	5315-12-199-3354	0000171574 2433124137	EA	001	--DD	EW U		12345	
024	.MUTTER	5310-12-180-6555	0000170916 2433317244	EA	006	--BB	EW		12345	
025	.DUESE, KRAFTSTOFFEI	2910-12-163-7352	0000173912 0433271046	EA	006	--BB	EW		12345	
026	DICHTUNG NICHT MEHR EINBAUEN VERWENDE OZ 26A	5330-12-164-4552	3460170160	EA	006	-BBB	EW		12345	*
026A	DICHTUNG 1,00MM DICK NACH BEDARF	5330-12-342-0293	3880170160	EA	006	-BBB	EW		12345	*
027	DICHTUNG 1,50MM DICK NACH BEDARF	5330-12-179-3733	3460170260	EA	006	-BBB	EW		12345	
028	BUCHSE, MASCHINENGE	5365-12-173-1922	3520170071	EA	006	-BBB	EW		12345	
029	ROHR, METALL-, ENDB ZYLINDER NR.1 VOLLST.MIT:OZ 35	4710-12-178-6180	3520703233	EA	001	-BBB	EW		12345	
030	ROHR, METALL-, ENDB ZYLINDER NR.2 VOLLST.MIT:OZ 35	4710-12-178-6181	3520703333	EA	001	-BBB	EW		12345	
031	ROHR, METALL-, ENDB ZYLINDER NR.3 VOLLST.MIT:OZ 35	4710-12-178-6182	3520703433	EA	001	-BBB	EW		12345	
032	ROHR, METALL-, ENDB ZYLINDER NR.4 VOLLST.MIT:OZ 35	4710-12-178-6183	3520703533	EA	001	-BBB	EW		12345	
033	ROHR, METALL-, ENDB ZYLINDER NR.5 VOLLST.MIT:OZ 35	4710-12-178-6184	3520703633	EA	001	-BBB	EW		12345	



ORTS- ZAHL	BESCHREIBUNG	VERSORGUNGS- NUMMER	1. TEILEKENNZEICHEN 2. TEILEKENNZEICHEN	BZ	MJO	MESB 1234	EK SI	K DM	VARIANTEN	ANWB
BZÜ										
1	2	3	4	5	6	7	8	9	10	11
034	ROHR, METALL-, ENDB ZYLINDER NR.6 VOLLST.MIT:OZ 35	4710-12-178-6185	352G703733	EA	001	-BBB	EW		12345	
035	.DICHTPACKUNG, VORGE NAV OZ 35A	5330-12-122-2754	3129970840	EA	001	-BBB	EW		12345	
035A	.DICHTPACKUNG, VORGE WW OZ 35E	5330-12-192-1392	3529970540	EA	001	-BBB	EW		12345	*
035E	.DICHTUNG WW OZ 35A		3769970040	EA	001	-DDD			12345	*
036A	BUCHSE, NICHTMETALL NAV OZ 37A OZ 37E MITVERWENDEN	5365-12-199-6624	3520780186	EA	002	-BBB	EW		12345	*
037	SCHELLE, BEFESTIGUNG NAV OZ 37E OZ 37A MITVERWENDEN	5340-12-145-5350	3229950022	EA	002	-BBB	EW		12345	*
037A	KLEMM		3660780386	EA	002	-DDD			12345	*
037E	KLIPP, FEDERKRAFT-	5340-12-314-1618	6004290540 EM5053	EA	002	-DDD	EW		12345	
038A	PLATTE, VERBINDUNGS NAV OZ 37E OZ 37A MITVERWENDEN	5340-12-194-0317	3529950848	EA	002	-BBB	EW		12345	*
038D	SCHRAUBE, GEWINDEFÖ ZU OZ 36A U. 38A	5305-12-304-4941	007976006309 DIN7976-ST6,3X16-F-A3P	EA	002	-BBB	EW		12345	*
040	ROHR, METALL-, ENDB VOLLST.MIT:OZ 41-42	4710-12-172-6384	3520700335	EA	001	-BBB	EW		12345	
041	.MUTTER, ROHRANSCHLU	4730-12-167-7012	915001002001 DIN3870-BLL5	EA	001	-BBB	EW		12345	
042	.HUELSE, LOET-, ROHR	4730-12-148-9143	915003002200 BILL4DIN3863	EA	001	-BBB	EW		12345	



ORTS- ZAHL	BESCHREIBUNG	VERSORGUNGS- NUMMER	1. TEILEKENNZEICHEN 2. TEILEKENNZEICHEN	BZ	MJO	MESB 1234	EK SI	K DM	VARIANTEN	ANWB
1	2	3	4	5	6	7	8	9	10	11
043	DICHTUNGSKOERPER	5330-12-307-4576	3520780080	EA	006	-BBB	EW		12345	
044	SCHRAUBE, DURCHFLUS	4730-12-171-0846	3269900163	EA	006	-BBB	EW		12345	
045	ADAPTER, STADE, RO	4730-12-300-9067	3529971371	EA	001	-DDD	EW		12345	



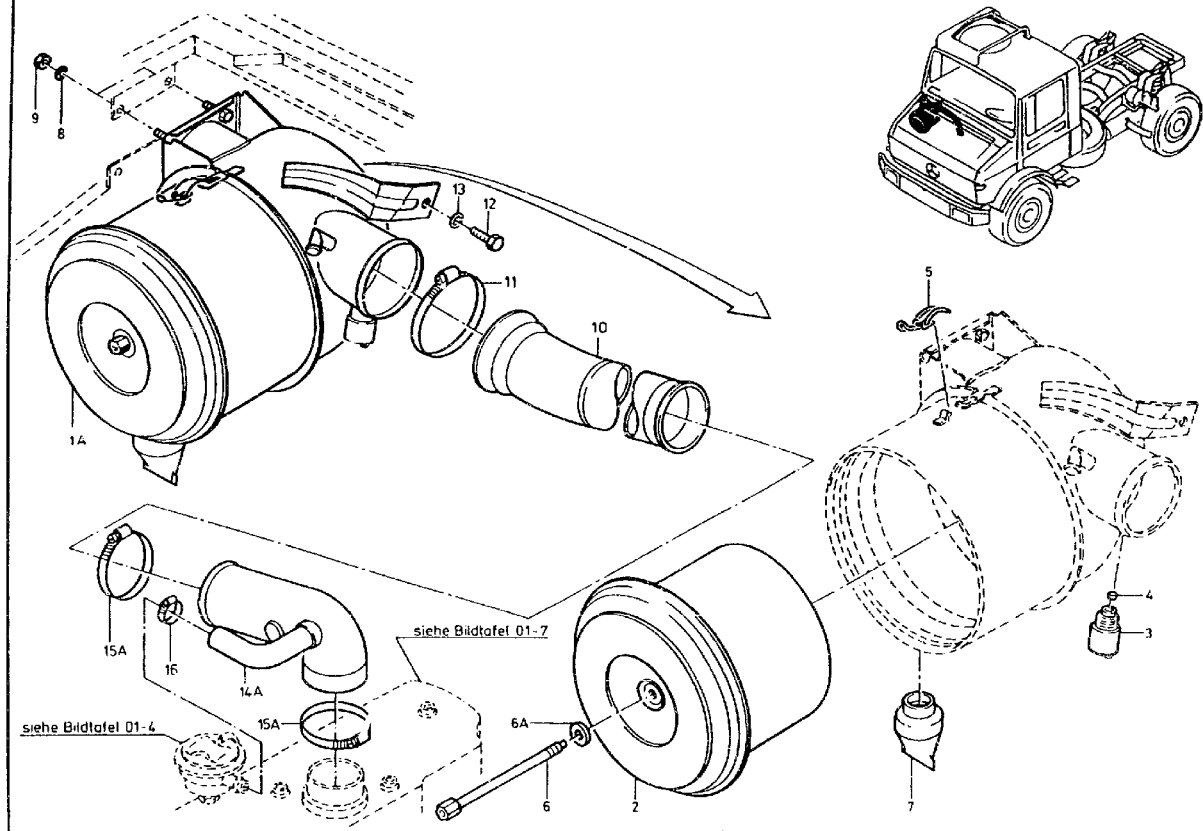



ORTS- ZAHL	BESCHREIBUNG	VERSORGUNGS- NUMMER	1. TEILEKENNZEICHEN 2. TEILEKENNZEICHEN	BZ	MJO	MESB	EK	K	VARIANTEN	ANWE
BZÜ						1234	SI	DM		
1	2	3	4	5	6	7	8	9	10	11
001A	LUFTFILTER VST MIT OZ 2-7		0120941202 4558592134	EA	001	-DDD			12345	*
002	.FILTEREINSATZ, ANSA	2940-12-180-3198	0010947304 C27585	EA	001	-BBB	EW		12345	
003	.ANZEIGER, FILTERWAR	2940-12-162-0202	0000940568 3900062921	EA	001	-BBB	EW U		12345	
004	.FILZ, TECHNISCH, VO	5330-12-165-9267	0000940276 23 005 31 171	EA	001	-BBB	EW U		12345	
005	.VERSCHLUSZ, SPANN-	5340-12-172-8911	0000941255 2507055981	EA	001	-BBB	EW U		12345	
006	.FESTSTELLSCHRAUBE	5305-12-174-6134	0000941671 2101004981	EA	001	-BBB	EW		12345	
006A	.DICHTUNG	5330-12-142-9117	007603010100 DIN7603-A10X13,5-AL	EA	001	-BBB	EW U		12345	
007	.VENTIL	2940-12-173-2128	0000940665 3900040102	EA	001	-BBB	EW		12345	
008	SCHEIBE, ZAHN-	5310-12-151-4235	912004010102	EA	004	-BBB	EW U		12345	
009	MUTTER, SECHSKANT-	5310-12-156-4996	000934010014 DIN934-M10-8-A2F	EA	004	-BBB	EW U		12345	
010	SCHLAUCH, VORGEFORM	4720-12-179-2807	4259872043 F0854	EA	001	-BBB	EW		12345	
011	KLEMF, SCHLAUCH	4730-12-174-0576	916017110601	EA	001	-BBB	EW		12345	*
012	SCHRAUBE, SECHSKANT	5305-12-155-6878	000933008212 DIN933-M8X16-8.8-A2P	EA	001	-BBB	EW U		12345	
013	SCHEIBE, ZAHN-	5310-12-151-4627	912004008102	EA	001	-BBB	EW U		12345	



ORTS- ZAHL	BESCHREIBUNG	VERSORGUNGS- NUMMER	1. TEILEKENNZEICHEN 2. TEILEKENNZEICHEN	BZ	MJO	MESB	EK	K	VARIANTEN	ANWB
BZÜ						1234	SI	DM		
1	2	3	4	5	6	7	8	9	10	11
014A	SCHLAUCH, VORGEFORM	4720-12-191-1776	4255200906	EA	001	-BBB	EW		12345	
015A	KLEMM, SCHLAUCH ZU 02 14A	4730-12-170-0934	916017100000 DIN3017-AS100-120C8-W2	EA	002	-BBB	EW U		12345	
016	KLEMM, SCHLAUCH	4730-12-337-7582	916017025000	EA	001	-BBB	EW U		12345	



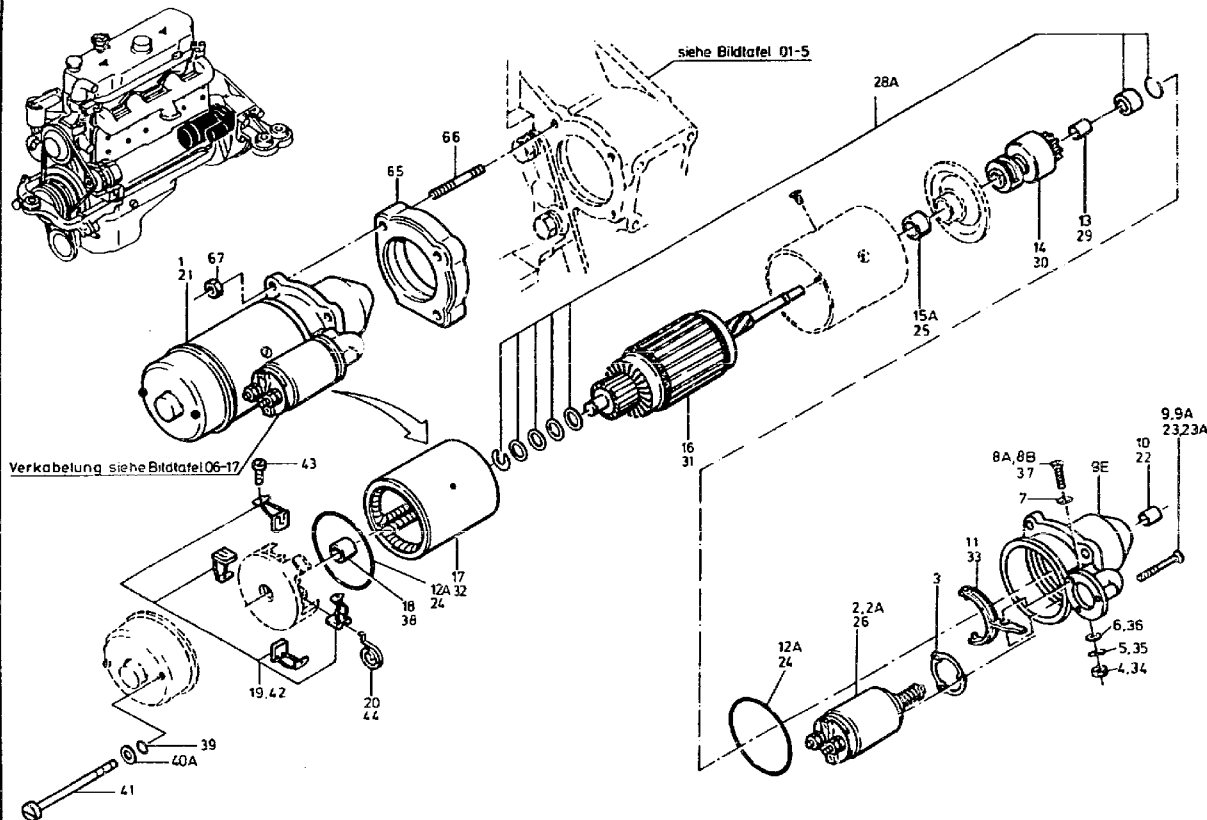



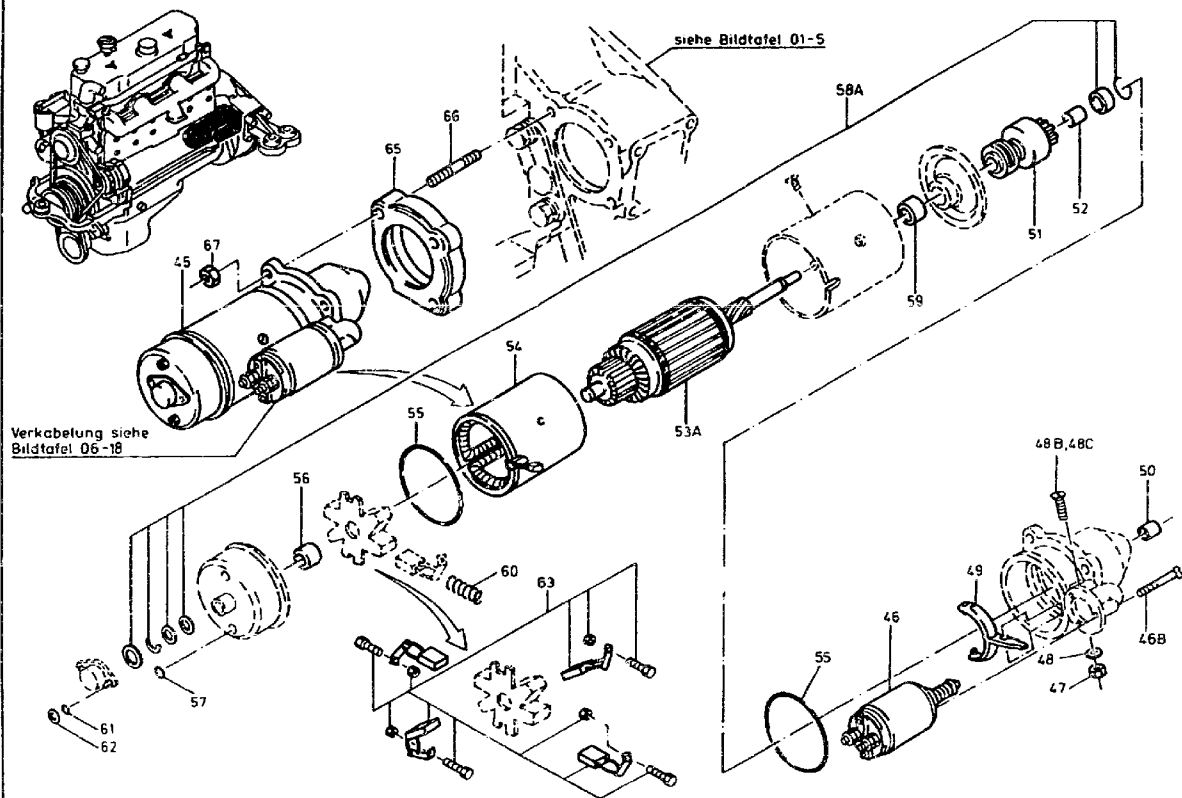



ORTS- ZAHL	BESCHREIBUNG	VERSORGUNGS- NUMMER	1. TEILEKENNZEICHEN 2. TEILEKENNZEICHEN	BZ	MJO	MESB	EK	K	VARIANTEN	ANWB
BZÜ						1234	SI	DM		
1	2	3	4	5	6	7	8	9	10	11
001	ANLASSER, ELEKTRISC VOLLST.MIT:OZ 2-20 NAV OZ 21	2920-12-179-4952	0021510701 0001360052	EA	001	-BBB	BD		12	
002	.RESELGERAET, GENERA NAV OZ 2A	2920-12-180-8864	0001524710 0331402020	EA	001	-BBB	LW		12	
002A	.MAGNETSCHALTER, ELE	2920-12-191-2778	0001526410 0331402041	EA	001	-BBB	EW		12	
003	.DICHTUNG	5330-12-173-7785	0049973648 2000210000	EA	001	-BBB	EW		12	
004	.MUTTER, SECHSKANT-,	5310-12-188-8782	913002008004	EA	001	-BBB	EW		12	
005	.SCHEIBE, FEDER-	5310-12-142-8173	000137008204 DIN137-B8-FST-A3P	EA	001	-BBB	EW U		12	
006	.DICHTUNG	5330-12-156-5014	007603008109 DIN7603-ASX11,5-CU	EA	001	-BBB	EW U		12	
007	.SCHEIBE, FEDER-	5310-12-180-9397	0009937226 2000550010	EA	001	-BBB	EW		12	
006A	.SCHRAUBE, SELBSTSIC NAV OZ 8B	5305-12-193-6200	0009906230 2003429025	EA	001	-DDD	EW		12	*
008B	.SCHRAUBE		00099069130 2003429066	EA	001	-DDD			12345	*
009	.SCHRAUBE, SCHLITZKO NAV OZ 9A	5305-12-173-5376	0001520071 2003421014	EA	003	-BBB	EW		12	
009A	.SCHRAUBE, SELBSTSIC	5305-12-192-4048	914146005700 2914581006	EA	003	-BBB	EW		12	
009E	.LAGER		0001511949 B001804268	EA	001	---D			12	
010	..BUCHSE	2920-12-121-7952	0001513250 2000301000	EA	001	---D	EW		12	



ORTS- ZAHL	BESCHREIBUNG	VERSORGUNGS- NUMMER	1. TEILEKENNZEICHEN 2. TEILEKENNZEICHEN	BZ	MJO	MESB 1234	EK SI	K EM	VARIANTEN	ANWB
BZÜ										
1	2	3	4	5	6	7	8	9	10	11
011	.SCHALTGABEL	2920-12-173-3751	0001510335 2001933175	EA	001	---D	EW		12	
012A	.O-RING	5330-12-148-6638	0089974848 OR102X3-72NBR/872	EA	002	-DDD	EW		12	
013	.BUCHSE	2920-12-181-3822	0001513850 2000301031	EA	001	---D	EW		12	
014	.EINSPURANTRIEB, ELE	2920-12-195-8909	0001516913 2006209341	EA	001	---D	EW		12	
015A	.LAGERBUCHSE, GLEIT-	3120-12-164-3423	0001513650 2000301041	EA	001	---D	EW		12	
016	.ANKER, ELEKTROMOTOR	2920-12-173-3752	0001511315 2004004111	EA	001	---D	EW		12	
017	.WICKLUNG, FELD-, EL	2920-12-173-3753	0001511855 2004114168	EA	001	---D	EW		12	
018	.LAGERBUCHSE, GLEIT-	3120-12-158-1562	0001513450 DIN1850-J14X20X10-SINTB50	EA	001	---D	EW		12	
019	.KONTAKTBUERSTENSATZ	5977-12-164-4205	0001515614 2007014049	SE	001	-BBB	EW U		12	
020	.FEDEK, SPIRAL-	5360-12-191-2538	0059930001 2004652039	EA	004	-BBB	EW U		12	*
021	ANLASSER, ELEKTRISC VOLLST.MIT:OZ 22-44 NAV OZ 45	2920-12-191-2537	0031510801 0001360065	EA	001	-BBB	BD		12	
022	.BUCHSE	2920-12-121-7952	0001513250 2000301000	EA	001	---D	EW		12	
023	.SCHRAUBE, SELBSTSIC VERWENDE OZ 23A	5305-12-192-4048	914146005700 2914581006	EA	003	-BBB	EW		12	*



ORTS- ZAHL	BESCHREIBUNG	VERSORGUNGS- NUMMER	1. TEILEKENNZEICHEN 2. TEILEKENNZEICHEN	BZ	MJO	MESB	EK	K	VARL/NTEN	ANWB
BZÜ						1234	SI	DM		
1	2	3	4	5	6	7	8	9	10	11
023A	.SCHRAUBE, SCHLITZKO	5305-12-310-8426	0009907430 2003429023	EA	003	-DDD	EW		12	
024	.O-RING	5330-12-148-6638	0089974848 OR102X3-72NBR/872	EA	002	-DDD	EW		12	
025	.LAGERBUCHSE, GLEIT-	3120-12-164-3423	0001513650 2000301041	EA	001	---D	EW		12	
026	.MAGNETSCHALTER, ELE	2920-12-191-2778	0001526410 0331402041	EA	001	-BBB	EW		12	
028A	.ERSATZTEILSATZ, ELE	2920-12-179-0842	0001500572 2007010032	EA	001	---D	EW		12345	*
029	.BUCHSE	2920-12-181-3822	0001513850 2000301031	EA	001	---D	EW		12	
030	.EINSPURANTRIEB, ELE	2920-12-178-9221	0001517013 2006209436	EA	001	---D	HV		12	
031	.ANKER, ELEKTROMOTOR	2920-12-173-3752	0001511315 2004004111	EA	001	---D	EW		12	
032	.WICKLUNG, FELD-, EL	2920-12-173-3753	0001511855 2004114168	EA	001	---D	EW		12	
033	.SCHALTGABEL	2920-12-173-3751	0001510335 2001933175	EA	001	---D	EW		12	
034	.MUTTER, SECHSKANT-,	5310-12-188-8782	913002008004	EA	001	-BBB	EW		12	
035	.SCHEIBE, FEDER-	5310-12-142-8173	000137008204 DIN137-B8-FST-A3P	EA	001	-BBB	EW U		12	
036	.DICHTUNG	5330-12-156-5014	007603008109 DIN7603-A8X11,5-CU	EA	001	-BBB	EW U		12	
037	.SCHRAUBE, SCHLITZKO	5305-12-196-3780	0009905130 2003429000	EA	001	---D	EW		12	



ORTS- ZAHL	BESCHREIBUNG	VERSORGUNGS- NUMMER	1. TEILEKENNZEICHEN 2. TEILEKENNZEICHEN	BZ	MJO	MESB 1234	EK SI	K EM	VARIANTEN	ANWB
BZÜ										
1	2	3	4	5	6	7	8	9	10	11
038	.LAGERBUCHSE, GLEIT-	3120-12-158-1562	0001513450 DIN1850-J14X20X10-SINTB50	EA	001	---D	EW		12	
039	.O-RING	5330-12-301-2813	0089974748 2000210019	EA	002	---D	EW		12	
040A	.SCHEIBE, UNTERLEG-	5310-12-314-9426	000125007408 DIN125-A7,4-ST-A3P	EA	002	-BBB	EW U		12	*
041	.SCHRAUBE, SCHLITZKO	5305-12-173-5374	0009908420 2003410065	EA	002	-BBB	EW		12	
042	.KONTAKTBUERSTENSATZ	5977-12-164-4205	0001515614 2007014049	SE	001	-BBB	EW U		12	
043	.FESTSTELLSCHRAUBE	5305-12-173-5375	0009908320 2003412001	EA	004	-BBB	EW U		12	
044	.FEDER, SPIRAL-	5360-12-191-2538	0059930001 2004652039	EA	004	-BBB	EW U		12	
045	ANLASSER, ELEKTRISC VOLLST.MIT: OZ 46-63	2920-12-196-5724	0031511801 0001368035	EA	001	-BBB	BD		12345	
046	.MAGNETSCHALTER, ELE	2920-12-191-2778	0001526410 0331402041	EA	001	-BBB	EW		12345	
046B	.SCHRAUBE, SCHLITZKO	5305-12-310-8426	0009907430 2003429023	EA	001	-DDD	EW		12345	
047	.MUTTER, SECHSKANT-	5310-12-144-6214	000934008010 DIN934-M8-8-A2P	EA	001	-BBB	EW U		12345	
048	.DICHTUNG	5330-12-156-5014	007603008109 DIN7603-ASX11,5-CU	EA	001	-BBB	EW U		12345	*
048B	.SCHRAUBE, SELBSTSIC NAV OZ 48C	5305-12-193-6200	0009906230 2003429025	EA	001	-DDD	EW		12345	*
048C	.SCHRAUBE		0009909130 2003429066	EA	001	-DDD			12345	*



ORTS- ZAHL	BESCHREIBUNG	VERSORGUNGS- NUMMER	1. TEILEKENNZEICHEN 2. TEILEKENNZEICHEN	BZ	MJO	MESB	EK	K	VARIANTEN	ANWB
						1234	SI	DM		
1	2	3	4	5	6	7	8	9	10	11
049	.SCHALTGABEL	2920-12-173-3751	0001510335 2001933175	EA	001	---D	EW		12345	
050	.BUCHSE	2920-12-121-7952	0001513250 2000301000	EA	001	---D	EW		12345	
051	.EINSPURANTRIEB, ELE	2920-12-186-6794	0001518813 2006209492	EA	001	---D	EW		12345	
052	..LAGERBUCHSE, GLEIT-	3120-12-300-8428	0001516350 2000301044	EA	001	---D	EW		12345	
053A	.ANKER		0001514815 2004004038	EA	001	---D			12345	*
054	.WICKLUNG, FELD-, EL	2920-12-300-9057	0001515555 2004114065	EA	001	---D	EW		12345	
055	.O-RING	5330-12-171-3939	0089979148 OR100X2-72NBR/872	EA	002	-BBB	EW U		12345	
056	.LAGERBUCHSE, GLEIT-	3120-12-193-5020	0001513550 2000301043	EA	001	---D	EW		12345	
057	.O-RING	5330-12-192-8613	0099974448 1580210018	EA	002	-BBB	EW		12345	
058A	.ERSATZTEILSATZ, ELE	2920-12-179-0842	0001500572 2007010032	EA	001	---D	EW		12345	*
059	.LAGERBUCHSE, GLEIT-	3120-12-164-3423	0001513650 2000301041	EA	001	---D	EW		12345	
060	.FEDER, SCHRAUBEN-,	5360-12-197-1350	0001513193 2004616007	EA	004	-BBB	EW		12345	
061	.O-RING	5330-12-147-1855	0039978245 OR5X1,5-72NBR/872	EA	002	-BBB	EW U		12345	
062	.DICHTUNG	5330-12-156-4820	007603005100 DIN7603-ASX9-CU	EA	002	-BBB	EW		12345	



ORTS- ZAHL BZÜ	BESCHREIBUNG	VERSORGUNGS- NUMMER	1. TEILEKENNZEICHEN 2. TEILEKENNZEICHEN	BZ	MJO	MESB 1234	EK SI	K DM	VARIANTEN	ANWB
1	2	3	4	5	6	7	8	9	10	11
063	.KONTAKTBUERSTENSATZ	5977-12-197-2058	0001517914 2007014063	SE	001	-BBB	EW		12345	
065	ADAPTER, ELEKTRISCH	2920-12-197-4445	3141510612	EA	001	-BBB	EW U		12345	
066	SCHRAUBE, STIFT-	5307-12-173-6881	0009902605	EA	003	-BBB	EW		12345	
067	MUTTER, SECHSKANT-	5310-12-180-3050	000934010050 DIN934-M10-12-A2P	EA	003	-BBB	EW U		12345	



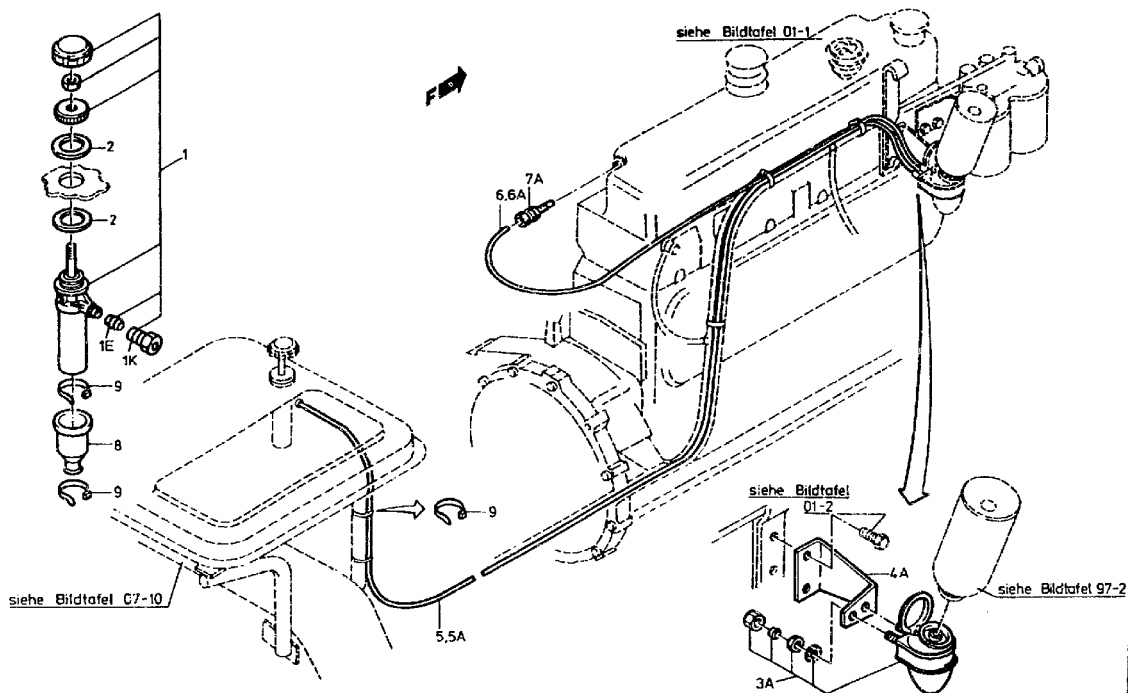



ORTS- ZAHL	BESCHREIBUNG	VERSORGUNGS- NUMMER	1. TEILEKENNZEICHEN 2. TEILEKENNZEICHEN	BZ	MJO	MESB 1234	EK SI	K DM	VARIANTEN	ANWB
BZÜ										
1	2	3	4	5	6	7	8	9	10	11
001	POMPE A MAIN, DEMARR VOLLST. MIT: OZ 1E U. 1K	2910-14-332-1972	0005502383 712220002	EA	001	-BBB	EW		12345	
001E	.BAGUE A COMPRESSION	4730-14-244-1244	0009908867 44721040000	EA	001	-BBB	EW		12345	
001K	.VIS-RACCORD, TUBE	4730-14-375-9271	0019970578 44196010000	EA	001	-BBB	EW		12345	
002	SCHEIBE, UNTERLEG-	5310-12-173-4285	3359900240	EA	002	-BBB	EW		12345	
003A	PULVERISATEUR DHUIL	4930-14-389-8582	0005501404 74011000000	EA	001	-BBB	EW		12345	
004A	AUGPLATTE	5340-12-191-8145	4405514740	EA	001	-BBB	EW		12345	
005	SCHLAUCH-ROHR, NICH LAENGE AM ORT 2300 MM NAV OZ 5A	4720-12-179-2810	0109975482 972739156041	MR	001	-BBB	EW		12345	*
005A	TUBE, MATIERE PLASTI LAENGE AM ORT 2300 MM	4710-14-322-0332	3359972282 TS2202	MR	001	-BBB	EW		12345	*
006	SCHLAUCH-ROHR, NICH LAENGE AM ORT 980 MM NAV OZ 6A	4720-12-179-2810	0109975482 972739156041	MR	001	-BBB	EW		12345	*
006A	TUBE, MATIERE PLASTI LAENGE AM ORT 980 MM	4710-14-322-0332	3359972282 TS2202	MR	001	-BBB	EW		12345	*
007A	DUESE, KRAFTSTOFFEI	2910-12-305-8095	0000785323	EA	001	-BBB	EW		12345	*
008	MANSCHETTE, STAUB-	2530-12-179-3734	4359877343	EA	001	-BBB	EW		12345	
009	STRAP, TIEDOWN, ELECT	5975-00-570-9598	MS3367-7-9	HD	007	-BBB	EW U		12345	



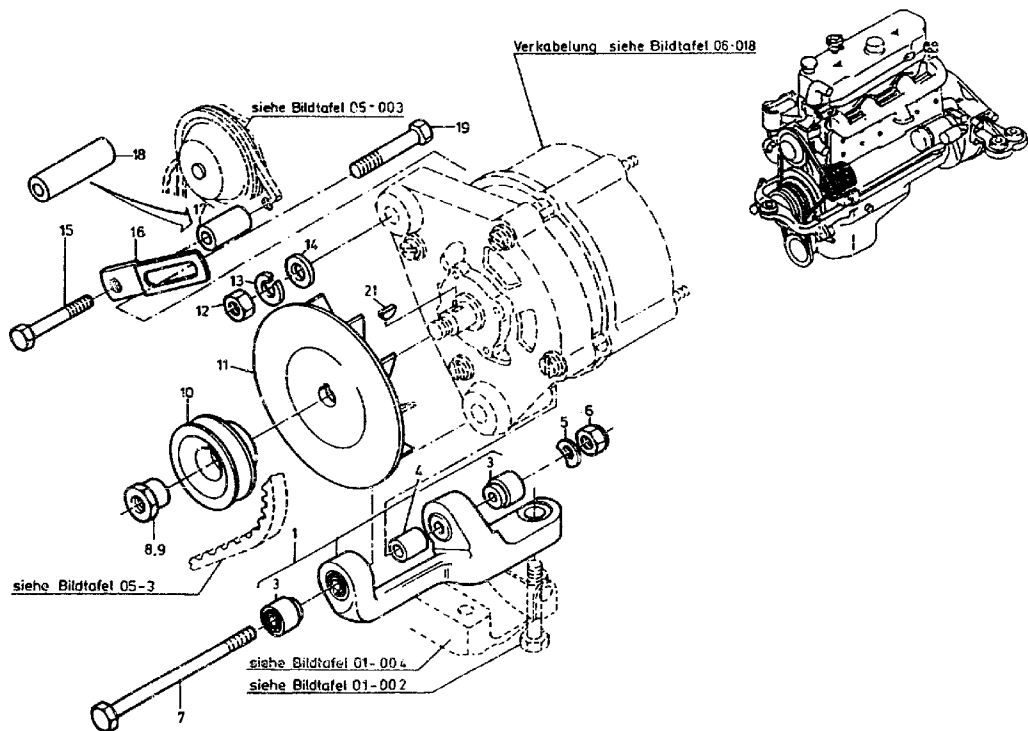



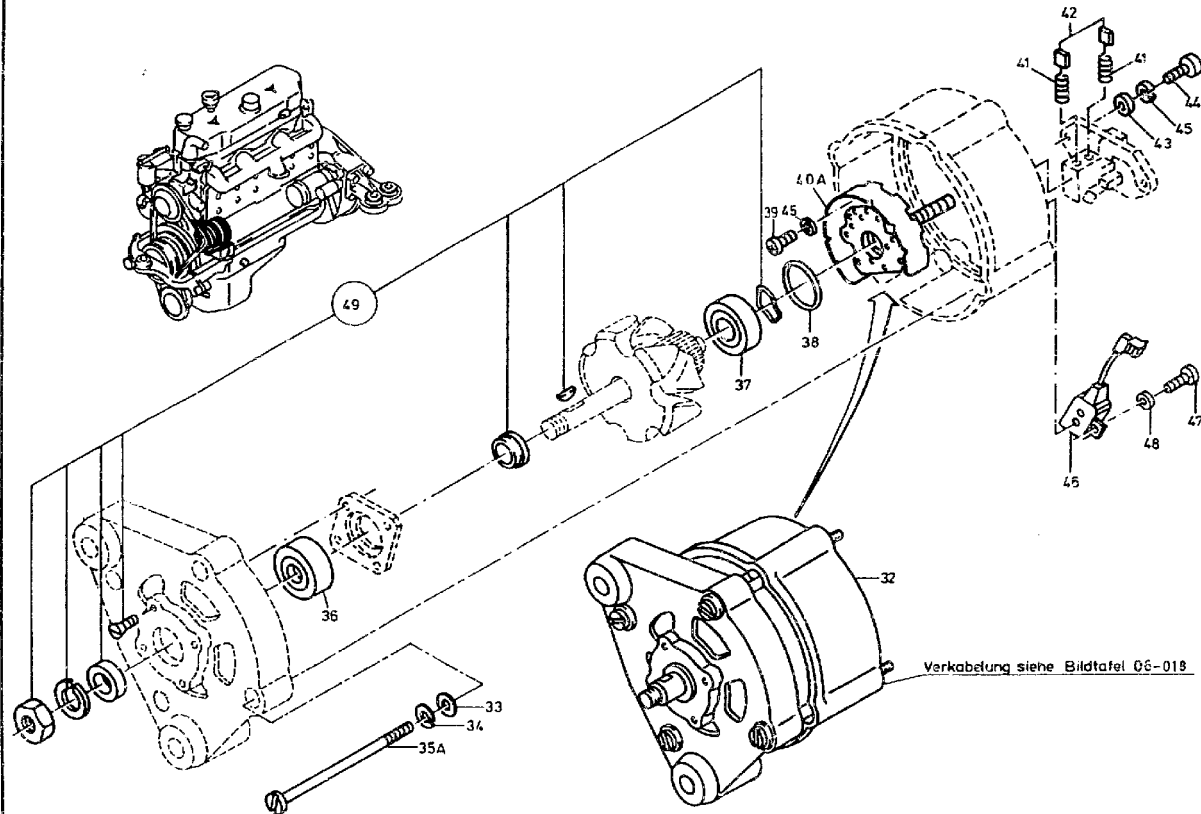



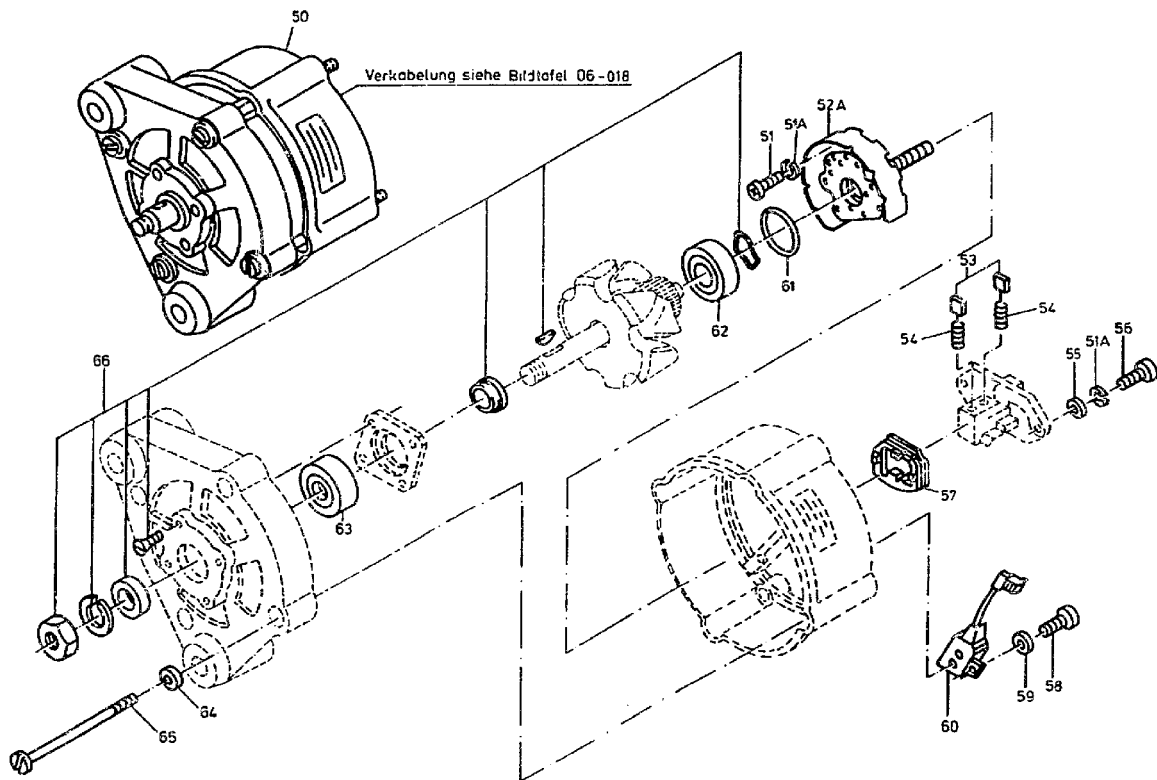



ORTS- ZAHL	BESCHREIBUNG	VERSORGUNGS- NUMMER	1. TEILEKENNZEICHEN 2. TEILEKENNZEICHEN	E2	MJO	MESB	EK	K	VARIANTEN	ANWB
BZÜ						1234	SI	DM		
1	2	3	4	5	6	7	8	9	10	11
001	HALTER, VERBRENNUNG	2920-12-179-3284	3521501373	EA	001	-BBB	EW		12345	
003	.DAEMPFUNGLAGERUNG	5340-12-194-0316	3521550650	EA	002	-BBB	EW		12345	
004	ABSTANDSHUELSE	5365-12-301-2103	3521550653	EA	001	-BBB	EW		12345	
005	SCHEIBE, FEDER-	5310-12-142-8161	000137010201 DIN137-B10-FST-A3P	EA	001	-BBB	EW U		12345	
006	MUTTER, SECHSKANT-,	5310-12-146-8397	913002010001 DIN985-M10-8-A2P	EA	001	-BBB	EW U		12345	
007	SCHRAUBE, SECHSKANT	5305-12-142-0752	000931010344 DIN931-M10X140-10.9-A3P	EA	001	-BBB	EW U		12345	*
008	MUTTER, HUELSEN- BIS FGST.129470 M 14	5310-12-173-3103	3529900251	EA	001	-BBB	EW		12345	*
009	MUTTER, HUELSEN- AB FGST.129471 M 16	5310-12-318-7984	3529900351	EA	001	-BBB	EW		12345	
010	SCHEIBE, GERILLT	3020-12-172-9984	3521551015	EA	001	-BBB	EW		12345	
011	LUEFTER	2920-12-174-1361	0001555718 1126610062	EA	001	-BBB	EW U		12345	
012	MUTTER, SECHSKANT-	5310-12-156-4996	000934010014 DIN934-M10-8-A2P	EA	001	-BBB	EW U		12345	
013	SCHEIBE, ZAHN-	5310-12-151-4235	912004010102	EA	001	-BBB	EW U		12345	
014	SCHEIBE, UNTERLEG-	5310-12-145-2243	007349010003 DIN7349-10,5-ST-A3P	EA	001	-BBB	EW U		12345	
015	SCHRAUBE, SECHSKANT	5305-12-173-3104	000931010342 DIN931-M10X75-10.9-A3P	EA	001	-BBB	EW		12345	



ORTS- ZAHL	BESCHREIBUNG	VERSORGUNGS- NUMMER	1. TEILEKENNZEICHEN 2. TEILEKENNZEICHEN	BZ	MJO	MESB	EK	K	VARIANTEN	ANWB
BZÜ						1234	SI	DM		
1	2	3	4	5	6	7	8	9	10	11
016	HALTER, DOPPELT ABG	5340-12-173-0887	3521550327	EA	001	-BBB	EW		12345	
017	ABSTANDSHUELE ZU FERTIGEN AUS OZ 18	5365-12-301-2104	3521550753	EA	001	-SSS	EW		12345	
018	ROHR, METALL-	4710-12-121-5451	DIN2391-C-1.0308-18X3	MR	001	-BBB	EW		12345	
019	SCHRAUBE, SECHSKANT	5305-12-142-8229	000931010239 DIN931-M10X80-8.8-A3P	EA	001	-BBB	EW U		12345	
021	KEIL, SCHEIBEN-	5315-12-156-4671	006888004012 4X5DIN6888	EA	001	-BBB	EW U		12345	*
032	GENERATOR, VERBRENN AUFER. BIS FGST.129470 NAV OZ 50	2920-12-180-4875	0051548102 0120450010	EA	001	-BBB	BD		12345	*
033	.SCHEIBE, UNTERLEG-	5310-12-162-7817	000433005304 DIN433-5,3-ST-A3P	EA	004	-BBB	EW U		12345	
034	.SCHEIBE, ZAHN-	5310-12-152-2034	912004005100	EA	004	-BBB	EW U		12345	
035A	.SCHRAUBE, SCHLITZKO	5305-12-316-0408	0009908221 1123429104	EA	004	-DDD	EW		12345	
036	.LAGER, KUGEL-, RING	3110-12-175-2949	000625436303 DIN625-6303RSC3	EA	001	---D	EW		12345	
037	.LAGER, KUGEL-, RING	3110-12-186-5497	0029819025 62201-2RS1/C3	EA	001	---D	EW U		12345	
038	.O-RING	5330-12-193-5803	0049976548 1120210001	EA	001	---D	EW U		12345	
039	.SCHRAUBE, SCHLITZKO	5305-12-171-9544	007985004151 DIN7985-M4X25-4.8-H-A2P	EA	002	-BBB	EW U		12345	
040A	.GLEICHRICHTER		0011541516 1127320959	EA	001	---D			12345	*



ORTS- ZAHL	BESCHREIBUNG	VERSORGUNGS- NUMMER	1. TEILEKENNZEICHEN 2. TEILEKENNZEICHEN	BZ	MJO	MESB 1234	EK SI	K DM	VARIANTEN	AN/B
BZÜ										
1	2	3	4	5	6	7	8	9	10	11
041	.FEDER, SCHRAUBEN-,	5360-12-191-7921	0001541993 1124625003	EA	002	-BBB	EW U		12345	*
042	.KONTAKTBUERSTENSATZ	5977-12-177-4579	0001547114 1127014017	SE	001	-BBB	EW U		12345	
043	.SCHEIBE, UNTERLEG-	5310-12-156-4922	00012504311 DIN125-A4, 3-ST-A3P	EA	002	-BBB	EW U		12345	
044	.SCHRAUBE, SCHLITZKO	5305-12-196-6457	007985004148 DIN7985-M4X18-4.8-H-A2P	EA	002	-BBB	EW		12345	
045	.SCHEIBE, ZAHN-	5310-12-178-1148	912004004102 VH4GALZN8C	EA	004	-BBB	EW		12345	
046	.KONDENSATOR, FEST,	5910-12-176-2554	0011566701 0290800052	EA	001	-BBB	EW U		12345	
047	.SCHRAUBE, SCHLITZKO	5305-12-161-9137	000084005130 DIN84-M5X10-4.8-A2P	EA	001	-BBB	EW U		12345	
048	.SCHEIBE, FEDER-	5310-12-143-6307	000137005203 DIN137-B5-FST-A3P	EA	001	-BBB	EW U		12345	
049	.ERSATZTEILSATZ, GEN LAEUFER	2920-12-305-0436	0005866415 1127011033	SE	001	---D	EW		12345	
050	.GENERATOR, VERBRENN AB FGST.129471	2920-12-314-0812	0071549002 0120450015	EA	001	-BBB	BD		12345	*
051	.SCHRAUBE, SCHLITZKO	5305-12-171-9544	007985004151 DIN7985-M4X25-4.8-H-A2P	EA	002	-BBB	EW U		12345	
051A	.SCHEIBE, ZAHN-	5310-12-178-1148	912004004102 VH4GALZN8C	EA	004	-BBB	EW		12345	
052A	.GLEICHRICHTER		0011541216	EA	001	---D			12345	*
053	.KONTAKTBUERSTENSATZ	5977-12-177-4579	0001547114 1127014017	SE	001	-BBB	EW U		12345	*



ORTS- ZAHL	BESCHREIBUNG	VERSORGUNGS- NUMMER	1. TEILEKENNZEICHEN 2. TEILEKENNZEICHEN	BZ	MJC	MESE	EK	K	VARIANTEN	ANWB
BZÜ						1234	SI	IM		
1	2	3	4	5	6	7	8	9	10	11
054	.FEDER, SCHRAUBEN-,	5360-12-191-7921	0001541993 1124625003	EA	002	-BBB	EW U		12345	*
055	.SCHEIBE, UNTERLEG-	5310-12-156-4922	000125004311 DIN125-A4,3-ST-A3P	EA	002	-BBB	EW U		12345	
056	.SCHRAUBE, SCHLITZKO	5305-12-196-6457	007985004148 DIN7985-M4X18-4.8-H-A2P	EA	002	-BBB	EW		12345	
057	.DICHTUNGSKOERPER	5330-12-196-6539	0001540780 1121015008	EA	001	--DD	EW		12345	*
058	.SCHRAUBE, SCHLITZKO	5305-12-161-9137	000084005130 DIN84-M5X10-4.8-A2P	EA	001	-BBB	EW U		12345	*
059	.SCHEIBE, FEDER-	5310-12-143-6307	000137005203 DIN137-B5-FST-A3P	EA	001	-BBB	EW U		12345	*
060	.KONDENSATOR, FEST,	5910-12-176-2554	0011566701 0290800052	EA	001	-BBB	EW U		12345	*
061	.O-RING	5330-12-193-5903	0049976548 1120210001	EA	001	--DD	EW U		12345	*
062	.LAGER, KUGEL-, RING	3110-12-186-5497	0029819025 62201-2RS1/C3	EA	001	--DD	EW U		12345	*
063	.LAGER, KUGEL-, RING	3110-12-175-2949	000625436303 DIN625-6303RSC3	EA	001	--DD	EW		12345	*
064	.SCHEIBE, UNTERLEG-	5310-12-162-7817	000433005304 DIN433-5,3-ST-A3P	EA	004	-BBB	EW U		12345	*
065	.SCHRAUBE, SCHLITZKO	5305-12-316-0408	0019900120 1123429304	EA	004	-DDD	EW		12345	
066	.ERSATZTEILSATZ, GEN	2920-12-305-0436	0005866415 1127011033	SE	001	--DD	EW		12345	*



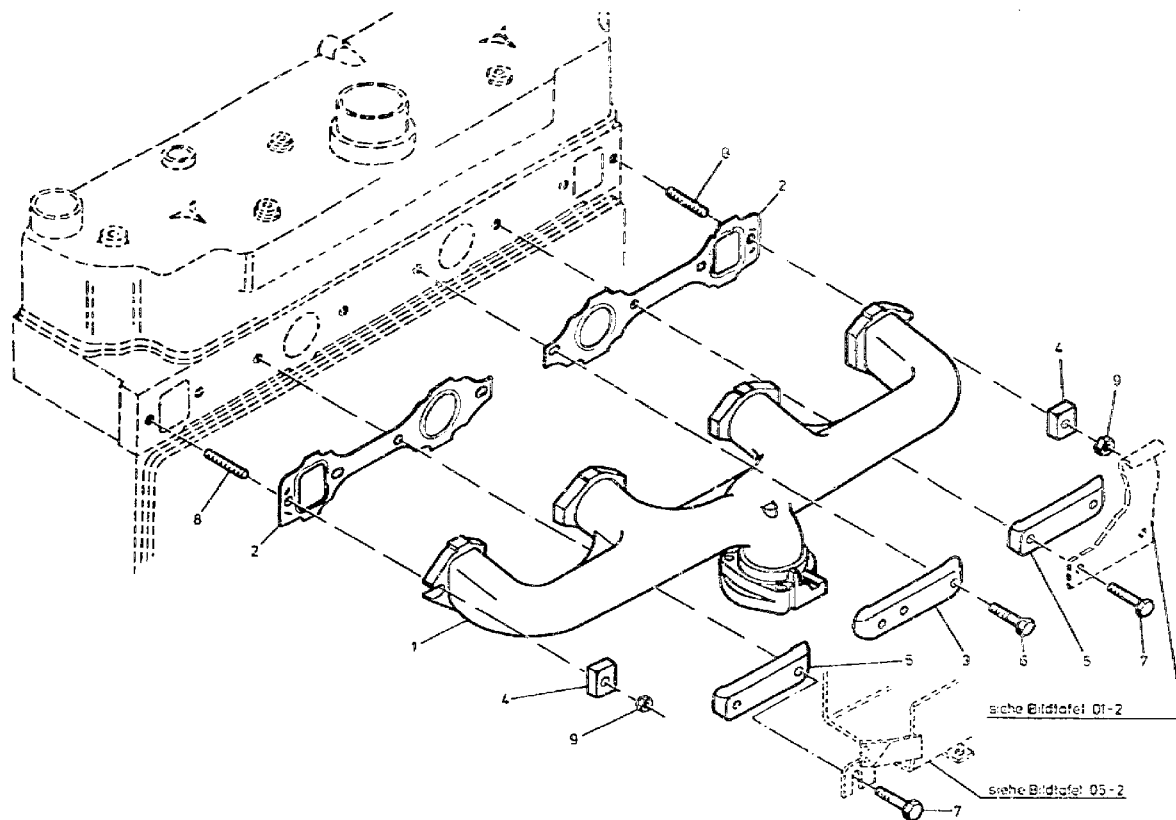



ORTS- ZAHL	BESCHREIBUNG	VERSORGUNGS- NUMMER	1. TEILEKENNZEICHEN 2. TEILEKENNZEICHEN	BZ	MJO	MESB 1234	EK SI	K DM	VARIANTEN	ANWB
BZÜ										
1	2	3	4	5	6	7	8	9	10	11
001	ABGASKRUEMMER	2815-12-172-8913	3521422301	EA	001	-BBB	EW		12345	
002	DICHTUNG	5330-12-182-0160	3521420480	EA	002	-BBB	EW		12345	
003	BUEGEL MITTEN	2815-12-145-6895	3121420412	EA	001	-BBB	EW		12345	
004	BUEGEL AUSSEN	2815-12-145-6894	3121420212	EA	002	-BBB	EW		12345	
005	BUEGEL SEITLICH	2815-12-145-6893	3121420112	EA	002	-BBB	EW		12345	
006	SCHRAUBE, SECHSKANT	5305-12-153-5353	000931010355 DIN931-M10X45-10.9-A3P	EA	002	-BBB	EW		12345	
007	SCHRAUBE, SECHSKANT	5305-12-142-8219	000931010334 DIN931-M10X50-10.9-A3P	EA	004	-BBB	EW U		12345	
008	SCHRAUBE, STIFT-	5307-12-177-3854	000939010158 M10X40DIN939-10.9-A3P	EA	002	-BBB	EW		12345	
009	MUTTER, SECHSKANT-	5310-12-156-4996	000934010014 DIN934-M10-8-A2P	EA	002	-BBB	EW U		12345	



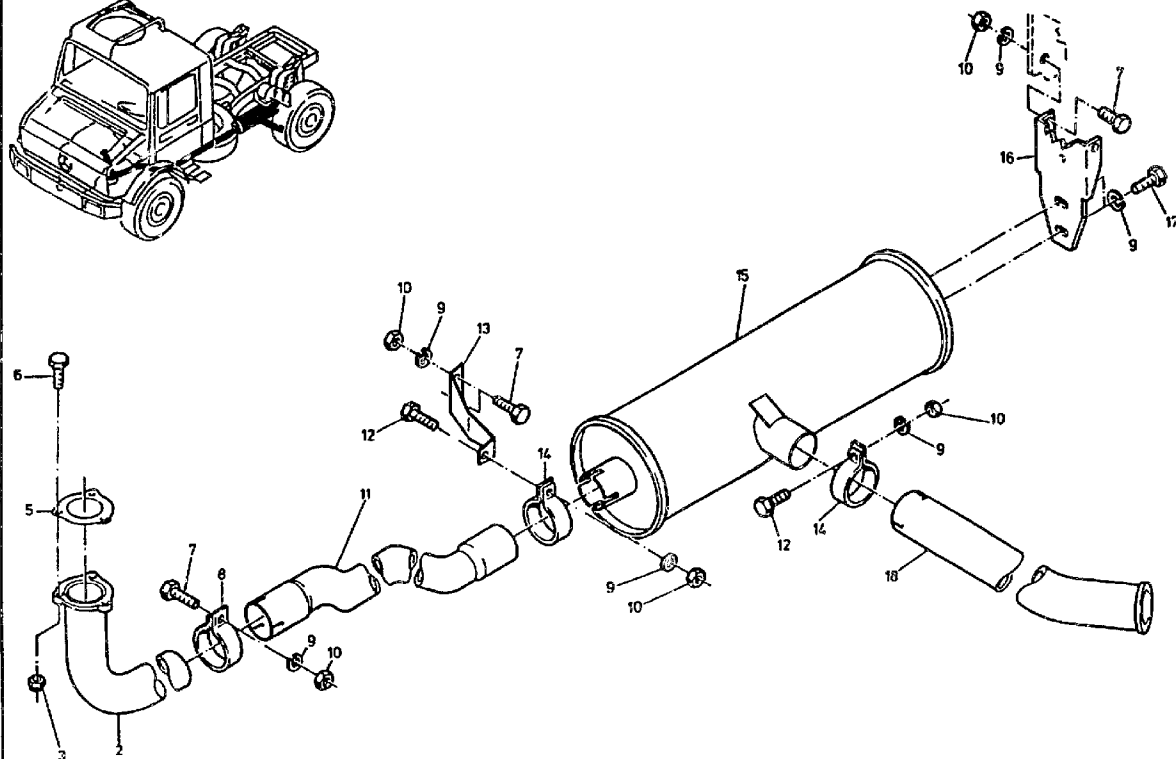
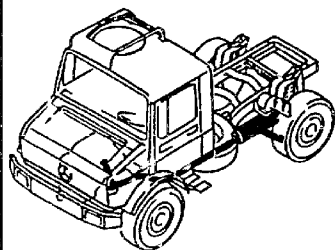



ORTS- ZAHL	BESCHREIBUNG	VERSORGUNGS- NUMMER	1. TEILEKENNZEICHEN 2. TEILEKENNZEICHEN	BZ	MJO	MESB	EK	K	VARIANTEN	ANWB
BZÜ						1234	SI	DM		
1	2	3	4	5	6	7	8	9	10	11
002	ABGASROHR	2990-12-184-8083	4354900019	EA	001	-BBB	EW		12345	43
003	MUTTER, SECHSKANT-,	5310-12-168-8088	999901010000 M10SSN441	EA	003	-BBB	EW		12345	
005	DICHTUNG	5330-12-326-1588	4424920280	EA	001	-BBB	EW		12345	
006	SCHRAUBE, SECHSKANT	5305-12-156-4900	000931010260 DIN931-M10X50-8.8-A3P	EA	003	-BBB	EW U		12345	43
007	SCHRAUBE, SECHSKANT	5305-12-156-4872	000933010105 DIN933-M10X25-8.8-A3P	EA	004	-BBB	EW U		12345	43
008	KLEMME, SCHLINGEN-	5340-12-308-2496	071555068502 DIN71555-68,5-VERZINKT	EA	001	-BBB	EW U		12345	43
009	SCHEIBE, ZAHN-	5310-12-151-4235	912004010102	EA	008	-BBB	EW U		12345	43
010	MUTTER, SECHSKANT-	5310-12-156-4996	000934010014 DIN934-M10-8-A2P	EA	006	-BBB	EW U		12345	43
011	ABGASROHR	2990-12-180-3199	4354920301	EA	001	-BBB	EW		12345	43
012	SCHRAUBE, SECHSKANT	5305-12-156-4873	000933010129 DIN933-M10X30-8.8-A3P	EA	002	-BBB	EW U		12345	43*
013	HALTER, EINFACH ABG	5340-12-173-6609	4354920041	EA	001	-BBB	EW		12345	43
014	KLEMME, SCHLINGEN-	5340-12-173-8874	071555078502 DIN71555-78,5ZN	EA	002	-BBB	EW		12345	
015	GERAEUSCHDAEMPFER,	2990-12-172-9766	4254900101	EA	001	-BBB	EW		12345	43
016	HALTER	2990-12-180-3201	4354900040	EA	001	-BBB	EW		12345	43
017	SCHRAUBE, SECHSKANT	5305-12-141-9888	000933010128 DIN933-M10X20-8.8-A3P	EA	002	-BBB	EW U		12345	43*
018	ABGASROHR	2990-12-180-3200	4354920306	EA	001	-BBB	EW		12345	43*



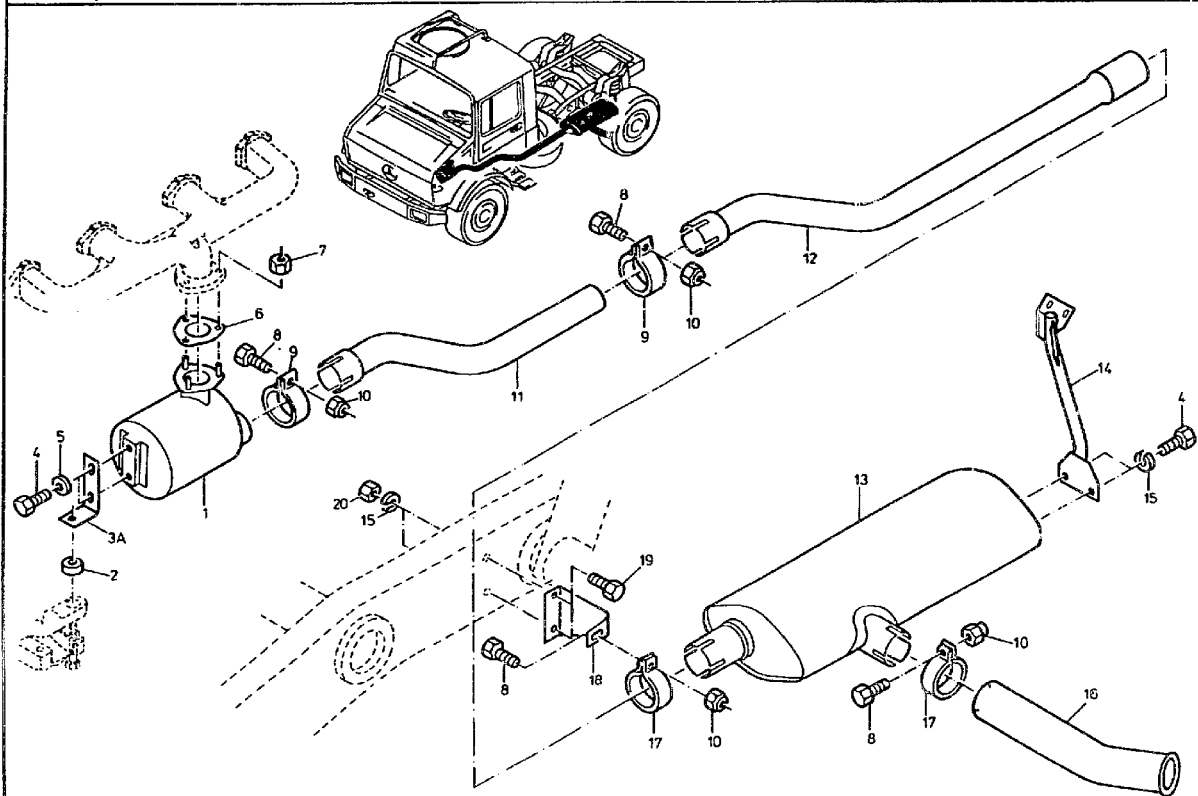



ORTS- ZAHL	BESCHREIBUNG	VERSORGUNGS- NUMMER	1. TEILEKENNZEICHEN 2. TEILEKENNZEICHEN	BZ	MJO	MESB 1234	EK SI	K DM	VARIANTEN	ANWB
BZÜ										
1	2	3	4	5	6	7	8	9	10	11
001	GERAEUSCHDAEMPFER,	2990-12-319-0252	4354901501	EA	001	-BBB	EW		12345	44
002	SCHEIBE, INNEN ABGE	5310-12-179-4728	4359917125	EA	001	-BBB	EW		12345	44
003A	HALTER		3834929141	EA	001	-DDD			12345	*
004	SCHRAUBE, SECHSKANT	5305-12-141-9888	000933010128 DIN933-M10X20-8.8-A3P	EA	004	-BBB	EW U		12345	44*
005	SCHEIBE, UNTERLEG-	5310-12-156-5471	000125010518 DIN125-A10,5-ST-A3P	EA	002	-BBB	EW U		12345	44
006	DICHTUNG	5330-12-326-1588	4424920280	EA	001	-BBB	EW		12345	
007	MUTTER, SECHSKANT-,	5310-12-168-8088	999901010000 M10SSN441	EA	003	-BBB	EW		12345	
008	SCHRAUBE, SECHSKANT	5305-12-156-4873	000933010129 DIN933-M10X30-8.8-A3P	EA	004	-BBB	EW U		12345	44*
009	KLEMM, SCHLINGEN-	5340-12-144-4327	071555070501 DIN71555-70,5ZN	EA	002	-BBB	EW		12345	44
010	MUTTER, SECHSKANT-,	5310-12-173-0419	913004010008 0101003061	EA	004	-BBB	EW U		12345	44
011	ABGASROHR	2990-12-319-0253	4354922801	EA	001	-BBB	EW		12345	44
012	ABGASROHR	2990-12-319-0254	4354923001	EA	001	-BBB	EW		12345	44
013	GERAEUSCHDAEMPFER,	2990-12-319-0255	4354901401	EA	001	-BBB	EW		12345	44
014	HALTER, FAHRZEUGANB	2590-12-319-4377	4364900040	EA	001	-DDD	EW		12345	44
015	SCHEIBE, ZAHN-	5310-12-151-4235	912004010102	EA	004	-BBB	EW U		12345	44
016	ABGASROHR BEI MONTAGE 132 MM KUERZEN UND ANPASSEN	2990-12-180-3200	4354920306	EA	001	-BBB	EW		12345	44*



ORTS- ZAHL	BESCHREIBUNG	VERSORGUNGS- NUMMER	1. TEILEKENNZEICHEN 2. TEILEKENNZEICHEN	BZ	MJO	MESB 1234	EK SI	K DM	VARIANTEN	ANWB
BZÜ										
1	2	3	4	5	6	7	8	9	10	11
017	KLEMM, SCHLINGEN-	5340-12-173-8874	071555078502 DIN71555-78,5ZN	EA	002	-BBB	EW		12345	
018	HALTER, DOPPELT ABG	5340-12-318-7986	4354925141	EA	001	-DDD	EW		12345	44
019	SCHRAUBE, SECHSKANT	5305-12-156-4872	000933010105 DIN933-M10X25-8.8-A3P	EA	002	-BBB	EW U		12345	44
020	MUTTER, SECHSKANT-	5310-12-156-4996	000934010014 DIN934-M10-8-A2P	EA	002	-BBB	EW U		12345	44



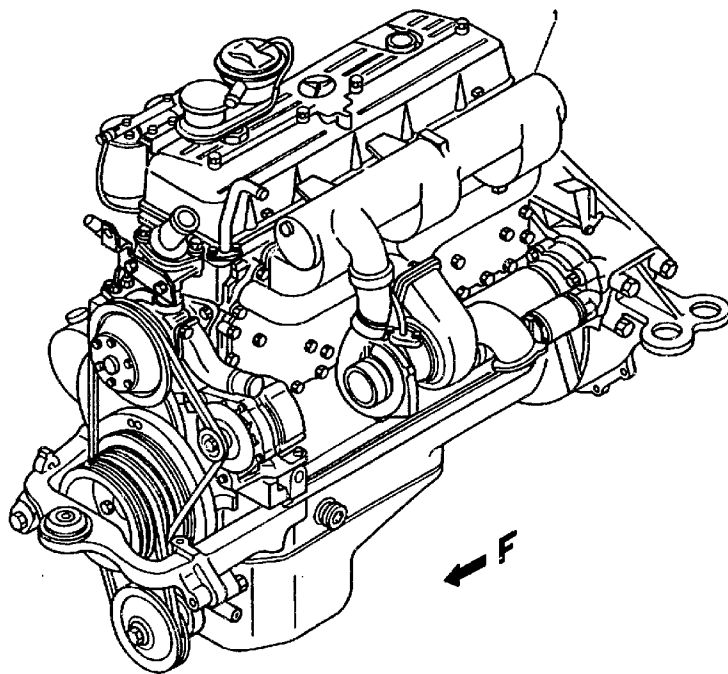

## Motor Diesel OZ1 vollständig mit:

- Motoreinbauteile
- Kraftstoff - Filter
- Anschluß-Kraftstoff-Leckleitung
- Kraftstoffhandpumpe
- Einspritzpumpe
- Ölpumpe (Motoröl)
- Ölfilter hängend
- Geber Ölmanometer
- Ölmesseinrichtung
- Delzulauf- und Rücklaufleitung für Abgasturbolader
- Korrosionsschutzöl-Befüllung
- Verschlussdeckel für Drehzahlmesserantrieb
- Wasserpumpe mit Riemenscheibe
- Deckel Kühlwasserthermostat
- Kühlwasserthermostat 83°C
- Riemenscheibe mit Schwingungsdämpfer
- Zylinderkopphaube
- Kurbelgehäuse-Entlüftung mit Öleinfüllung
- Luftansaugrohr zum Abgasturbolader
- Ladeluftkrümmer
- Auspuffkrümmer zum Abgasturbolader
- Abgasturbolader
- Anschlußkrümmer für Abgasroh.
- Generator 24V
- Watfähigkeit Motoranteil
- Motorschild
- Motorträger vorn
- Schwungradgehäuse
- Motorträger hinten
- Schwungrad
- Führungslager in Kurbelwelle hinten
- Zwischenflansch Starter
- Starter 24V



ORTS- ZAHL	BESCHREIBUNG	VERSORGUNGS- NUMMER	1. TEILEKENNZEICHEN 2. TEILEKENNZEICHEN	BZ	MJO	MESB	EK	K	VARIANTEN	ANWB
BZÜ						1234	SI	DM		
1	2	3	4	5	6	7	8	9	10	11
001	MOTOR, DIESEL-	2815-12-320-3818	3660108902	FA	001	--BB	BD		6789	*

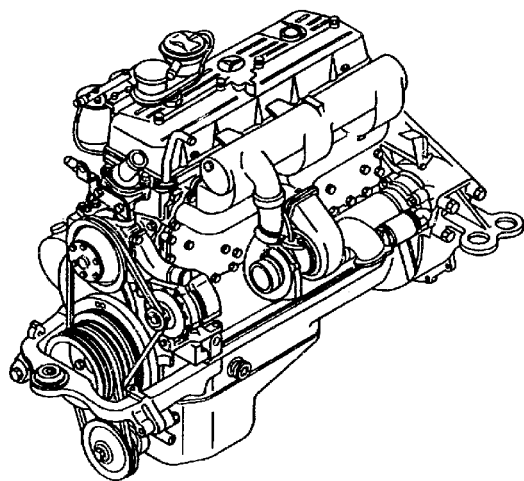

1  
Dichtungssatz Motor

## Bestehend aus:

BT	01-044	OZ	17, 21, 24
	01-045	OZ	3
	01-046	OZ	17
	01-047	OZ	5A, 7A, 13, 18
	01-048	OZ	29A
	01-058	OZ	16A
	01-059	OZ	6
	01 063	OZ	4
05	003	OZ	55A



ORTS- ZAHL	BESCHREIBUNG	VERSORGUNGS- NUMMER	1. TEILEKENNZEICHEN 2. TEILEKENNZEICHEN	BZ	MJO	MESB 1234	EK SI	K DM	VARIANTEN	ANWB
BZÜ										
1	2	3	4	5	6	7	8	9	10	11
001	DICHTUNGSSATZ, SPEZ	5330-12-325-6547	3660104408	EA	001	--BB	EW		6789	*



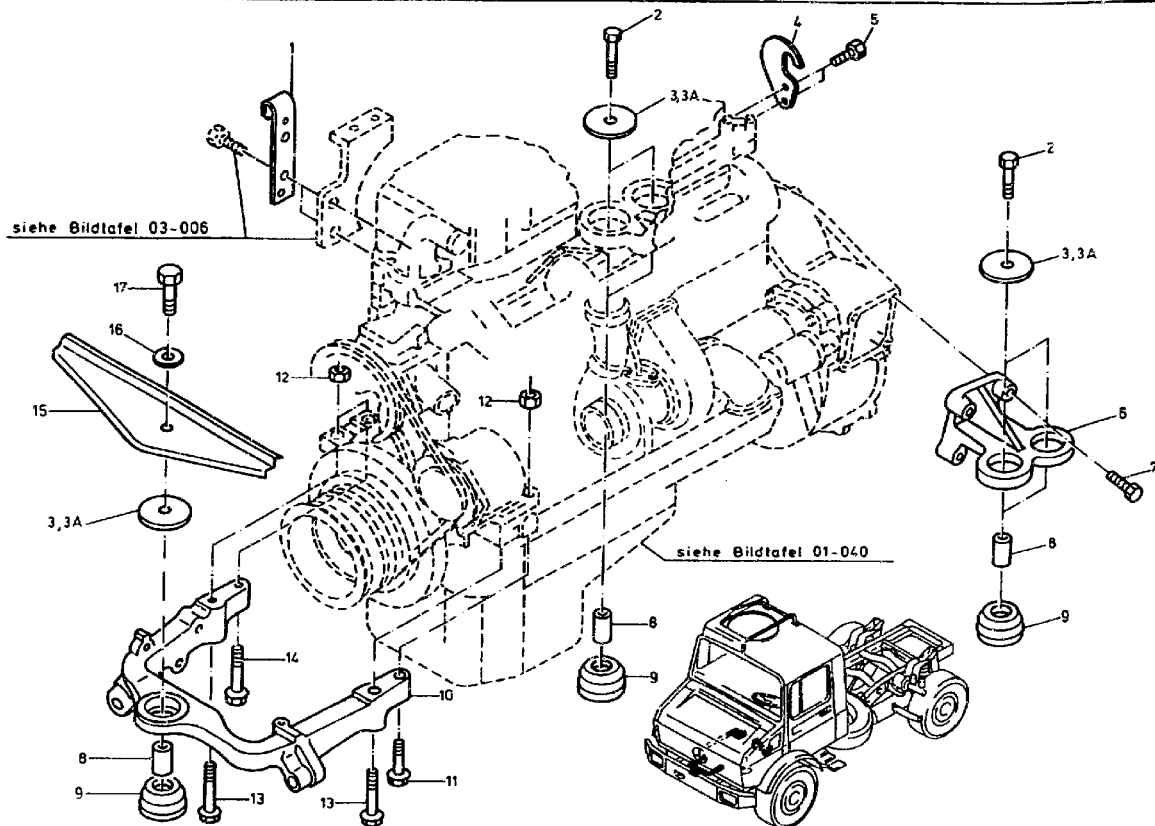



ORTS- ZAHL	BESCHREIBUNG	VERSORGUNGS- NUMMER	1. TEILEKENNZEICHEN 2. TEILEKENNZEICHEN	BZ	MJO	MESB	EK	K	VARIANTEN	ANWB
BZÜ						1234	SI	DM		
1	2	3	4	5	6	7	8	9	10	11
001	AUFHAENGEBOESE		3662230941	EA	001	--DD			6789	*
002	SCHRAUBE, SECHSKANT	5305-12-142-5189	000960014219 DIN960-M14X1,5X75-10.9-A3P	EA	004	-BBB	EW		6789	*
003	SCHEIBE, UNTERLEG- MAV OZ 3A	5310-12-173-1434	4242420166	EA	005	-BBB	EW		6789	*
003A	SCHEIBE, UNTERLEG-	5310-12-318-2646	4428920082	EA	005	-BBB	EW		6789	*
004	AUFHAENGEBOESE		3662230641	EA	001	--DD			6789	*
005	SCHRAUBE, SECHSKANT	5305-12-141-9891	000933010174 DIN933-M10X25-10.9-A3P	EA	002	-BBB	EW		6789	*
006	MOVORTRAEGER		3662240107	EA	001	--DD			6789	*
007	SCHRAUBE, SECHSKANT	5305-12-142-8264	000931012251 DIN931-M12X55-10.9-A3P	EA	004	-BBB	EW		6789	*
008	ABSTANDSHUFLE	5365-12-172-9750	3522240053	EA	005	-BBB	EW		6789	*
009	PUFFER, NICHTMETALL	5340-12-179-5087	0002411513 FT474/81.307/011-FLCN5590	EA	005	-BBB	EW		6789	*
010	AUFHAENGESTUECK, VE	2990-12-301-1716	3522231101	EA	001	--BB	EW		6789	*
011	SCHRAUBE MIT KOPF	5306-12-176-9211	900170014007	EA	001	-BBB	EW		6789	*
012	MUTTER, SECHSKANT-	5310-12-144-6164	000934014019 DIN934-M14X1,5-8-A2P	EA	003	-BBB	EW U		6789	*
013	SCHRAUBE MIT KOPF	5306-12-179-5089	900170014033 M14X1,5X95W155.21-10.9-A3P	EA	002	-BBB	EW		6789	*
014	SCHRAUBE MIT KOPF	5306-12-198-8144	900170014018	EA	001	-BBB	EW		6789	*
015	ABDECKUNG, AUFHAENG	2990-12-314-3305	4252410712	EA	001	--BB	EW		6789	*
016	SCHEIBE, UNTERLEG-	5310-12-167-3039	009021015200 B15DIN9021-ST-A3P	EA	001	-BBB	EW		6789	*



ORTS- ZAHL	BESCHREIBUNG	VERSORGUNGS- NUMMER	1. TEILEKENNZEICHEN 2. TEILEKENNZEICHEN	BZ	MJO	MESB 1234	EF SI	K DM	VARIANTEN	ANWB
1	2	3	4	5	6	7	8	9	10	11
017	SCHRAUBE		000960014251 DIN960-M14X1,5X85-10.9-A3P	EA	001	-DDD			6789	*



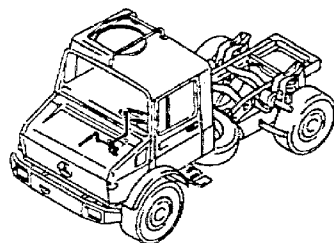

siehe Bildtafel 07-010

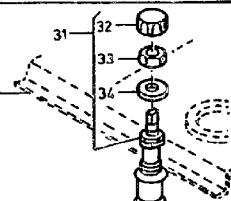

siehe Bildtafel 07-013

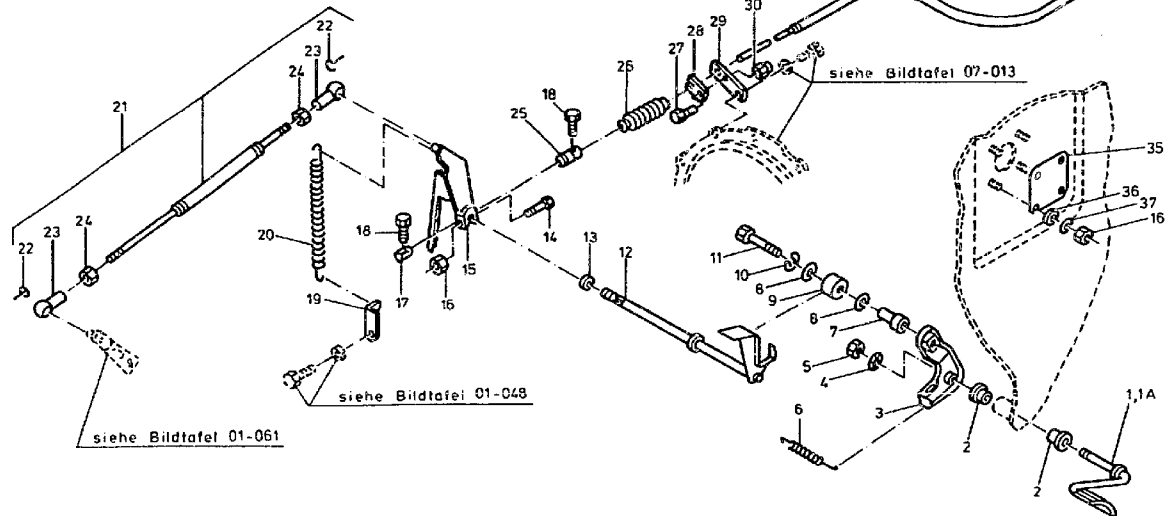



ORTS- ZAHL	BESCHREIBUNG	VERSORGUNGS- NUMMER	1. TEILEKENNZEICHEN 2. TEILEKENNZEICHEN	BZ	MJO	MESB 1234	EK SI	K IM	VARIANTEN	ANWB
EZÜ										
1	2	3	4	5	6	7	8	9	10	11
001	HEBEL NAV OZ 1A	2990-12-179-2789	4253000925	EA	001	-BBB	EW		6789	*
001A	HEBEL		4373G00325	EA	001	-DDD			6789	*
002	BUCHSE	3120-12-173-1919	4063010350	EA	002	-BBB	EW		6789	*
003	HEBEL		4363000025	EA	001	-DDD			6789	*
004	SCHEIBE, FEDER-	5310-12-148-5093	900050008001 S8A3P	EA	001	-BBB	EW U		6789	*
005	MUTTER, SECHSKANT-	5310-12-144-6211	000934008010 DIN934-M8-8-A2P	EA	001	-BBB	EW U		6789	*
006	FEDER, SCHRAUBEN-,	5360-12-172-9977	4259930110	EA	001	-BBB	EW		6789	*
007	ABSTANDSHUELSE	5365-12-172-9751	4253020053	EA	001	-BBB	EW		6789	*
008	SCHEIBE, UNTERLEG-	5310-12-149-4353	000125008418 DIN125-A8,4-ST-A3P	EA	002	-BBB	EW U		6789	*
009	RAD, MASSIV, NICHTM	5340-12-172-8903	4253010011	EA	001	-BBB	EW		6789	*
010	SCHEIBE, ZAHN-	5310-12-151-4627	912004008102	EA	001	-BBB	EW U		6789	
011	SCHRAUBE, SECHSKANT	5305-12-156-4949	000931008327 DIN931-M8X55-8.8-A2P	EA	001	-BBB	EW U		6789	*
012	WELLE		3660701223	EA	001	-DDD			6789	*
013	ABSTANDSHUELSE	5365-12-302-9453	3520720653	EA	001	-BBB	EW		6789	*
014	SCHRAUBE, SECHSKANT	5305-12-142-8451	000931006114 DIN931-M6X30-8.8-A2P	EA	001	-BBB	EW U		6789	*
015	HEBEL		3660702521	EA	001	-DDD			6789	*
016	MUTTER, SECHSKANT-	5310-12-156-4991	000934006007 DIN934-M6-8-A2P	EA	005	-BBB	EW U		6789	*



ORTS- ZAHL EZÜ	BESCHREIBUNG	VERSORGUNGS- NUMMER	1. TEILEKENNZEICHEN 2. TEILEKENNZEICHEN	BZ	MJO	MESB 1234	EK SI	K DM	VARIANTEN	ANWB
1	2	3	4	5	6	7	8	9	10	11
017	HALTER	5340-12-179-2791	4353020110	EA	001	-BBB	EW		6789	*
018	SCHRAUBE, SECHSKANT	5305-12-156-4868	000933004030 DIN933-M4X10-8.8-A2P	EA	002	-BBB	EW U		6789	*
019	HALTER, EINFACH ABG	5340-12-314-0635	3520723240	EA	001	-BBB	EW		6789	*
020	FEDER, SCHRAUBEN-,	5360-12-189-9107	3529931810	EA	001	-BBB	EW		6789	*
021	STANGE		3520705775	EA	001	-DDD			6789	*
022	.KLIPP, FESTHALTE-	5340-12-178-6842	071805010403 DIN71805-S10-A2P	EA	002	-BBB	EW		6789	*
023	.SITZ, KUGELZAPFEN	5340-12-177-3532	0009912422	EA	002	-BBB	EW		6789	*
024	.MUTTER, SECHSKANT-	5310-12-156-4991	000934006007 DIN934-M6-8-A2P	EA	002	-BBB	EW U		6789	*
025	HALTER	5340-12-179-2792	4353000086	EA	001	-BBB	EW		6789	*
026	FALTENBALG, ABDECK-	9390-12-145-5710	4353020096 V6-249	EA	001	-BBB	EW		6789	*
027	SCHRAUBE, SECHSKANT	5305-12-146-2633	000933006183 DIN933-M6X16-8.8-A2P	EA	001	-BBB	EW U		6789	*
028	PLATTE, BEFESTIGUNG	5340-12-179-2794	4353020040	EA	001	-BBB	EW		6789	*
029	PLATTE, VERBINDUNGS	5340-12-179-2793	4353020140	EA	001	-BBB	EW		6789	*
030	MUTTER, SECHSKANT-,	5310-12-164-6572	913004006003 0100604061	EA	001	-BBB	EW		6789	*
031	ZUG		4353000430	EA	001	-DDD			6789	*
032	.BEDIENUNGSKNOPF	5355-12-199-6488	3093020001 510.1-10.1	EA	001	-BBB	EW		6789	*
033	.MUTTER, SECHSKANT-	5310-12-167-1287	080705020001 DIN80705-M20X1,5-A2P	EA	001	-BBB	EW U		6789	*



ORTS- ZAHL	BESCHREIBUNG	VERSORGUNGS- NUMMER	1. TEILEKENNZEICHEN 2. TEILEKENNZEICHEN	BZ	MJO	MESB	EK	K	VARIANTEN	ANWB
BZÜ						1234	SI	DM		
1	2	3	4	5	6	7	8	9	10	11
034	.SCHEIBE, UNTERLEG-	5310-12-170-7449	000433021002 DIN433-21-ST-A3P	EA	001	-BBB	EW U		6789	*
035	DECKEL, ZUGANGS-	5340-12-179-4951	4353020042	EA	001	-SSS	EW		6789	*
036	SCHEIBE, UNTERLEG-	5310-12-184-8509	000125006421 DIN125-A6,4-ST-A3P	EA	004	-BBB	EW U		6789	*
037	SCHEIBE, ZAHN-	5310-12-151-4842	912004006102	EA	004	-BBB	EW U		6789	*



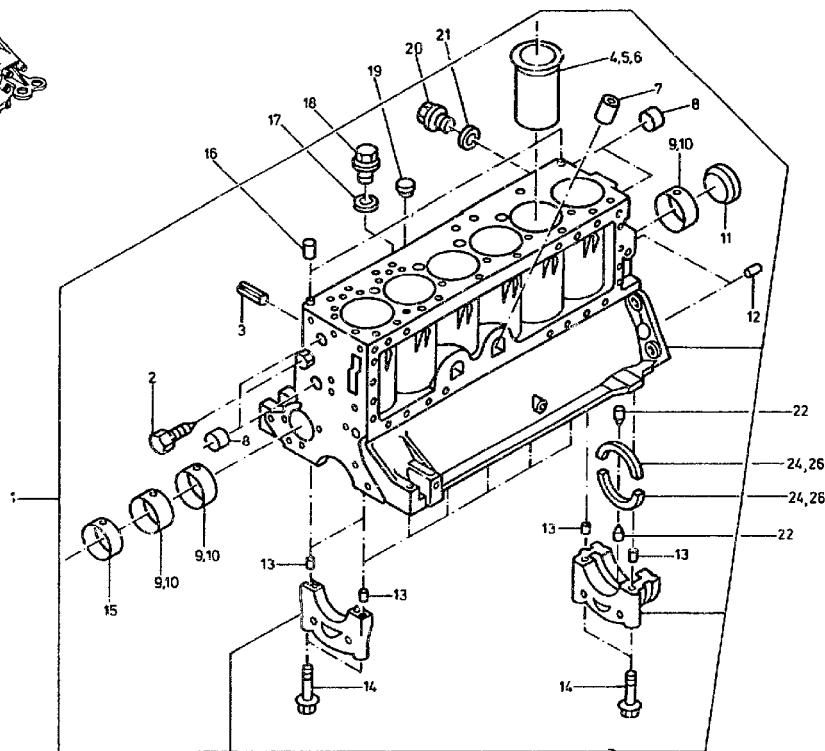
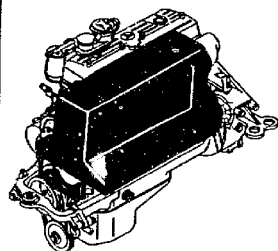



ORTS- ZAHL	BESCHREIBUNG	VERSORGUNGS- NUMMER	1. TEILEKENNZEICHEN 2. TEILEKENNZEICHEN	BZ	MJO	MESB	EX	K	VARIANTEN	ANWB
BZÜ						1234	SI	DM		
1	2	3	4	5	6	7	8	9	10	11
001	KURBELGEHAEUSE		3660102608	EA	001	---D			6789	*
002	.STOPFEN, MASCHINENG	5365-12-191-7396	3520110335	EA	001	--BB	EW		6789	*
003	.STIFT, SPANN-	5315-12-178-6510	3219920025	EA	001	--BB	EW		6789	*
004	.ZYLINDERLAUFBUCHSE WW OZ 5 U.6	2815-12-300-9629	3620110310	EA	006	---D	EW		6789	*
005	.ZYLINDERLAUFBUCHSE WW OZ 4 U.6	2815-12-314-2950	3660110510	EA	006	---D	EW		6789	*
006	.ZYLINDERLAUFBUCHSE WW OZ 4 U.5	2815-12-315-9830	3660110610	EA	006	---D	EW		6789	*
007	.HUELSE	2815-12-145-6900	3121881135	EA	001	--BB	EW		6789	*
008	.STOPFEN, AUSDEHNUNG	5340-12-169-7923	4039970620	EA	004	--BB	EW		6789	*
009	.LAGERBUCHSE, GLEIT- WW OZ 10	2815-12-139-7689	3210510112	EA	003	--BB	EW		6789	*
010	.LAGERBUCHSE, GLEIT- WW OZ 9	3120-12-314-0995	3440517012	EA	003	--BB	EW		6789	*
011	.STOPFEN, AUSDEHNUNG	5340-12-300-8429	3529970320	EA	001	--BB	EW		6789	*
012	.STIFT, ZYLINDER-	5315-12-132-9474	000007012117 DIN7-12M6X24-ST	EA	002	--BB	EW U		6789	*
013	.STIFT, ZYLINDER-	5315-12-318-7983	3669910062	EA	014	--DD	EW		6789	*
014	.SCHRAUBE, DEHNSCHAF	12-179-2465	3520110171	EA	014	---D	EW		6789	*
015	.LAGEBUCHSE, GLEIT-	3120-12-301-2506	3520510610	EA	001	--BB	EW		6789	*
016	STIFT, ZYLINDER-	5315-12-173-1437	000007014218 DIN7-14H8X18-ST	EA	002	--BB	EW		6789	*
017	DICHTUNG	5330-12-156-4678	007603026100 DIN7603-A26X32-AL	EA	001	-BBB	EW U		6789	*



ORTS- ZAHL	BESCHREIBUNG	VERSORGUNGS- NUMMER	1. TEILEKENNZEICHEN 2. TEILEKENNZEICHEN	BZ	MJO	MESB 1234	EK SI	K DM	VARIANTEN	ANWB
BZÜ										
1	2	3	4	5	6	7	8	9	10	11
018	STOPFEN, MASCHINENG	5365-12-301-2105	3219970630	EA	001	-BBB	EW		6789	*
019	STOPFEN, AUSDEHNUNG	5340-12-178-6841	000443013002 DIN443-A13-ST-A3P	EA	001	--BB	EW		6789	*
020	STOPFEN, MASCHINENG	5365-12-328-2241	007604018101 DIN7604-A-M18X1,5-ST-A3P	EA	001	-BBB	EW U		6789	*
021	DICHTUNG	5330-12-156-4526	007603018101 DIN7603-A18X22-CU	EA	001	-BBB	EW U		6789	*
022	STIFT	2805-12-130-9822	1869910055	EA	002	--BB	EW		6789	*
024	DICHTUNG, NICHTMETA NAV OZ 26	5330-12-329-6813	0019972641 373755	EA	002	--DD	EW		6789	*
026	DICHTUNGSKOERPER	5330-12-339-1107	0019974141 AK091-107/0602	EA	002	--DD	EW		6789	



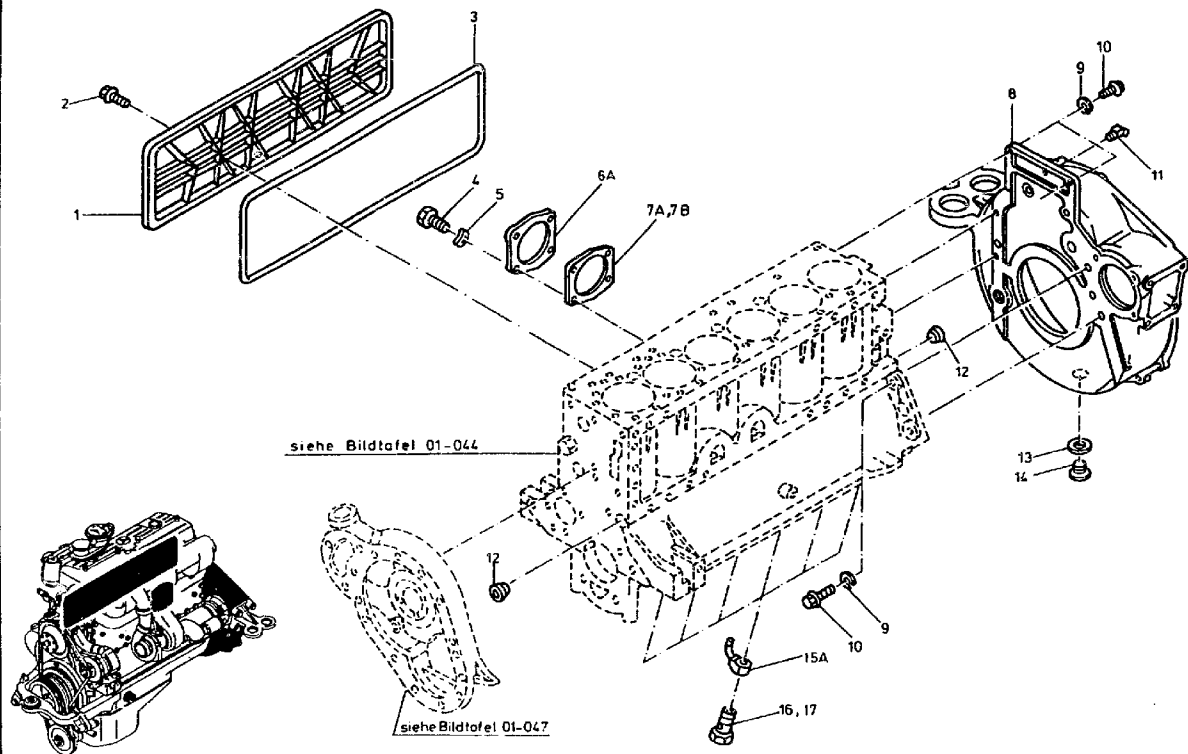



ORTS- ZAHL	BESCHREIBUNG	VERSORGUNGS- NUMMER	1. TEILEKENNZEICHEN 2. TEILEKENNZEICHEN	BZ	MJO	MESB 1234	EK SI	K DM	VARIANTEN	ANWB
BZÜ										
1	2	3	4	5	6	7	8	9	10	11
001	DECKEL		3660150504	EA	001	-DDD			6789	*
002	SCHRAUBE MIT KOPF	5306-12-304-4944	914126008029	EA	004	-BBB	EW		6789	*
003	DICHTUNG, NICHTMETA	5330-12-305-8454	3520150160	EA	001	-BBB	EW		6789	*
004	SCHRAUBE, SECHSKANT	5305-12-141-9867	009933008177 DIN933-MEX25-10.9-A2P	EA	004	-BBB	EW U		6789	*
005	SCHEIBE, FEDER-	5310-12-142-8173	000137008204 DIN137-B8-FST-A3P	EA	004	-BBB	EW U		6789	*
006A	DECKEL		4421310021	EA	001	-DDD			6789	*
007A	DICHTUNG NAV OZ 7B	5330-12-329-9068	4421310380	EA	001	-BBB	EW		6789	*
007B	DICHTUNG	5330-12-342-0292	4421312080 137.420	EA	001	-BBB	EW		6789	*
008	SCHWUNGRADGEH.		3660130710	EA	001	--DD			6789	*
009	SCHEIBE, ZAHN-	5310-12-151-4078	912004012100	EA	006	-BBB	EW U		6789	*
G10	SCHRAUBE MIT KOPF	5306-12-319-4215	900170012005	EA	006	--DD	EW		6789	*
011	SCHMIERNIPPEL	4730-12-124-1174	071412008200 DIN71412-BMEX1	EA	001	-BBB	EW U		6789	*
012	STOPFEN, MASCHINENG	5365-12-165-9442	000908016000 DIN908-M16X1,5-ST-ZNPHRF	EA	002	-BBB	EW		6789	*
013	DICHTUNG	5330-12-124-1000	007603026101 DIN7603-A26X32-CU	EA	001	-BBB	EW U		6789	*
014	STOPFEN, MAGNET-, M	5365-12-181-3014	4039970032	EA	001	-BBB	EW		6789	*
015A	OELDUESE		3661800143	EA	006	--DD			6789	*



ORTS- ZAHL	BESCHREIBUNG	VERSORGUNGS- NUMMER	1. TEILEKENNZEICHEN 2. TEILEKENNZEICHEN	BZ	MJO	MESB 1234	EK	K	VARIANTEN	ANWB
							SI	DM		
1	2	3	4	5	6	7	8	9	10	11
016	SCHRAUBE, DURCHFLUSS VERWENDE OZ 17	4730-12-315-6908	3669900063	EA	006	-DDD	EW		6789	*
017	HOHLSCHRAUBE		915036006208	EA	006	-DDD			6789	*



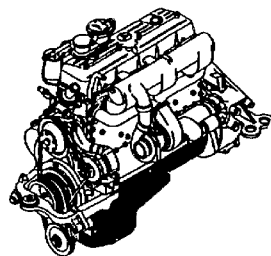

siehe Bildtafel 01-060

Anschluß siehe Bildtafel 12-020

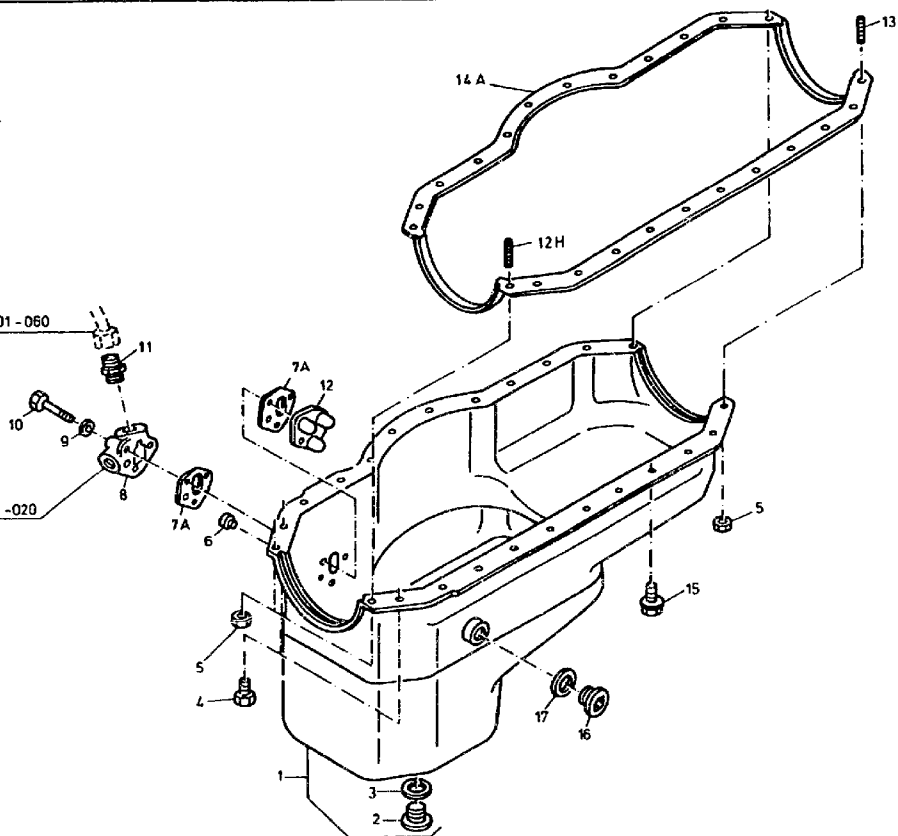



ORTS- ZAHL	BESCHREIBUNG	VERSORGUNGS- NUMMER	1. TEILEKENNZEICHEN 2. TEILEKENNZEICHEN	BZ	MJO	MESB 1234	EK SI	K DM	VARIANTEN	ANWB
BZÜ										
1	2	3	4	5	6	7	8	9	10	11
001	OELWANNE	2815-12-197-1782	3520106613	EA	001	--BB	EW		6789	*
002	.STOPFEN, MAGNET-, M	5365-12-181-3014	4039970032	EA	001	-BBB	EW		6789	*
003	.DICHTUNG	5330-12-124-4379	007603026109 DIN7603-A26X34-CU	EA	001	-BBB	EW		6789	*
004	SCHRAUBE MIT SCHEIB	5305-12-181-9372	0039905801	EA	002	-BBB	EW		6789	*
005	MUTTER, SECHSKANT-,	5310-12-170-1310	913004008004 0100803061	EA	004	-BBB	EW U		6789	*
006	SCHRAUBE, INNENSTEC	5305-12-142-8442	007984006030 DIN7984-M6X12-8.8-A2P	EA	001	-BBB	EW U		6789	*
007A	DICHTUNG	5330-12-332-6949	3660180380	EA	002	-BBB	EW		6789	*
008	FLANSCH	2990-12-172-8905	3520181044	EA	001	-BBB	EW		6789	*
009	SCHEIBE, FEDER-	5310-12-142-8173	000137008204 DIN137-B8-FST-A3P	EA	003	-BBB	EW U		6789	*
010	SCHRAUBE, SECHSKANT	5305-12-156-4949	000931008327 DIN931-MBX55-8.8-A2P	EA	003	-BBB	EW U		6789	*
011	STUTZEN		3529971572	EA	001	-DDD			6789	*
012	FLANSCH, MESZSTARAU	2815-12-301-6877	3520181744	EA	001	-BBB	EW		6789	*
012H	SCHRAUBE, STIFT-	5307-12-331-3324	DIN835-MBX20-10.9-A2P	EA	002	-BBB	EW		6789	*
013	SCHRAUBE, STIFT-	5307-12-182-8067	000939008174 DIN939-MBX20-10.9-A2P	EA	002	-BBB	EW		6789	*
014A	DICHTUNGSSATZ	5330-12-318-3914	3520102280	EA	001	--BB	EW		6789	*
015	SCHRAUBE MIT SCHEIB	5305-12-181-9373	0039906001	EA	018	-BBB	EW		6789	*
016	STOPFEN, MAGNET-, M	5365-12-181-3014	4039970032	EA	001	-BBB	EW		6789	*



ORTS- ZAHL	BESCHREIBUNG	VERSORGUNGS- NUMMER	1. TEILEKENNZEICHEN 2. TEILEKENNZEICHEN	BZ	MJO	MESB 1234	EK SI	K DM	VARIANTEN	ANWB
BZÜ										
1	2	3	4	5	6	7	8	9	10	11
017	DICHTUNG	5330-12-124-4379	007603026109 DIN7603-A26X34-CU	EA	001	-BBB	EW		6789	*



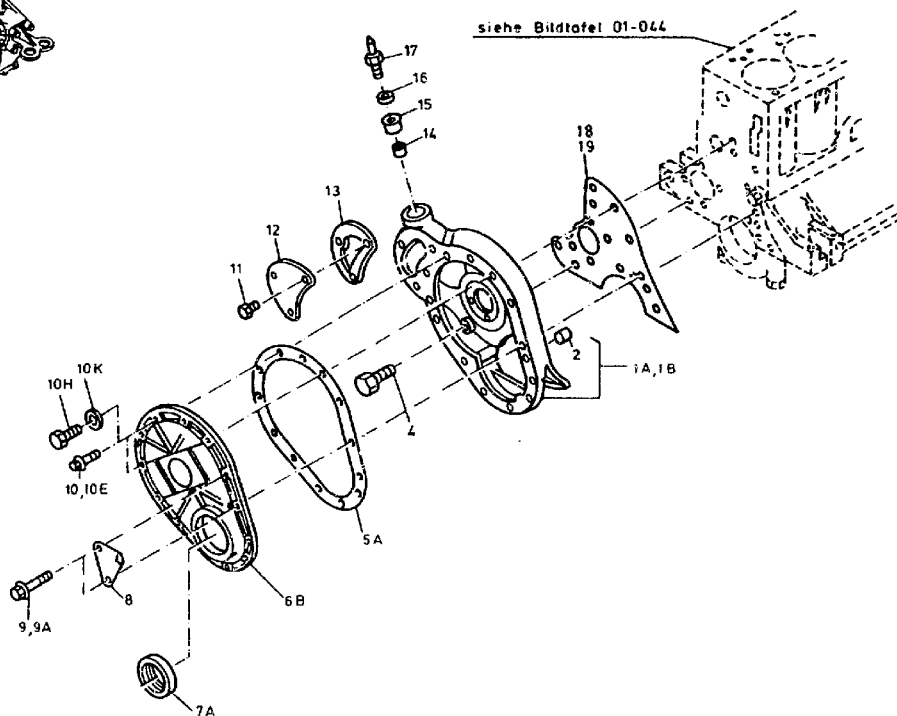
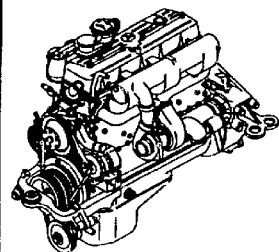



ORTS- ZAHL	BESCHREIBUNG	VERSORGUNGS- NUMMER	1. TEILEKENNZEICHEN 2. TEILEKENNZEICHEN	BZ	MJO	MESB	EK	K	VARIANTEN	ANWB
BZÜ						1234	SI	DM		
1	2	3	4	5	6	7	8	9	10	11
001A	STEUERGEHAEUSE		3660100533	EA	001	--DD			6789	68*
001B	STEUERGEHAEUSE		3660101133	EA	001	--DD			6789	*
002	.STIFT, ZYLINDER-	5315-12-124-0005	000007010228 DIN7-10H8X20-ST	EA	002	-BBB	EW		6789	*
004	SCHRAUBE, SECHSKANT	5305-12-141-9891	000933010174 DIN933-M10X25-10.9-A3P	EA	003	-BBB	EW		6789	*
005A	DICHTUNG	5330-12-324-5739	3660150020	EA	001	-BBB	EW		6789	*
006B	GEHAEUSE, NOCKENWEL	2815-12-327-9661	3660151401	EA	001	-BBB	EW		6789	*
007A	DICHTUNG, RADIAL-,	5330-12-332-9527	0179977547	EA	001	-BBB	EW		6789	*
008	ZEIGER		3660320215	EA	001	-DDD			6789	*
009	SCHRAUBE MIT SCHEIB ZU OZ 1A NAV OZ 9A	5305-12-179-4823	0039906301	EA	005	-BBB	EW		6789	*
009A	SCHRAUBE		914011006011	EA	005	-DDD			6789	*
010	SCHRAUBE MIT SCHEIB ZU OZ 1A; NAV OZ 10E BZW OZ 10H UND 10K	5305-12-180-9588	0039906501	EA	008	-BBB	EW		6789	*
010E	SCHRAUBE		914126006034	EA	001	-DDD			6789	*
010H	SCHRAUBE, SECHSKANT	5305-12-153-6069	000933006184 DIN933-M6X25-10.9-A2P	EA	007	-BBB	EW U		6789	*
010K	SCHEIBE, UNTERLEG-	5310-12-184-8509	000125006421 DIN125-A6,4-ST-A3P	EA	007	-BBB	EW U		6789	*
011	SCHRAUBE, SECHSKANT	5305-12-156-4860	000933006103 DIN933-M6X12-8.8-A2P	EA	003	-BBB	EW U		6789	*
012	DECKEL	2990-12-174-2213	3520101735	EA	001	-BBB	EW		6789	*



ORTS- ZAHL	BESCHREIBUNG	VERSORGUNGS- NUMMER	1. TEILEKENNZEICHEN 2. TEILEKENNZEICHEN	BZ	MJO	MESS 1234	EK SI	K DM	VARIANTEN	ANWB
BZÜ										
1	2	3	4	5	6	7	8	9	10	11
013	DICHTUNG	5330-12-188-2854	3520150380	EA	001	-BBB	EW		6789	*
014	KONUS		4359977035	EA	001	-DDD			6789	*
015	EINSATZ, ROHRANSCHL	4730-12-304-9086	3520180105	EA	001	-BBB	EW		6789	*
016	SCHEIBE, UNTERLEG-	5310-12-149-4353	000125008418 DIN125-A8,4-ST-A3P	EA	001	-BBB	EW U		6789	*
017	REDUZIERSTUECK, ROH	4730-12-300-6707	4359907068	EA	001	-BBB	EW		6789	*
018	DICHTUNG NAV OZ 19	5330-12-329-6672	3660150080	EA	001	--BB	EW		6789	*
019	DICHTBEILAGE		3660150180	EA	001	--DD			6789	*



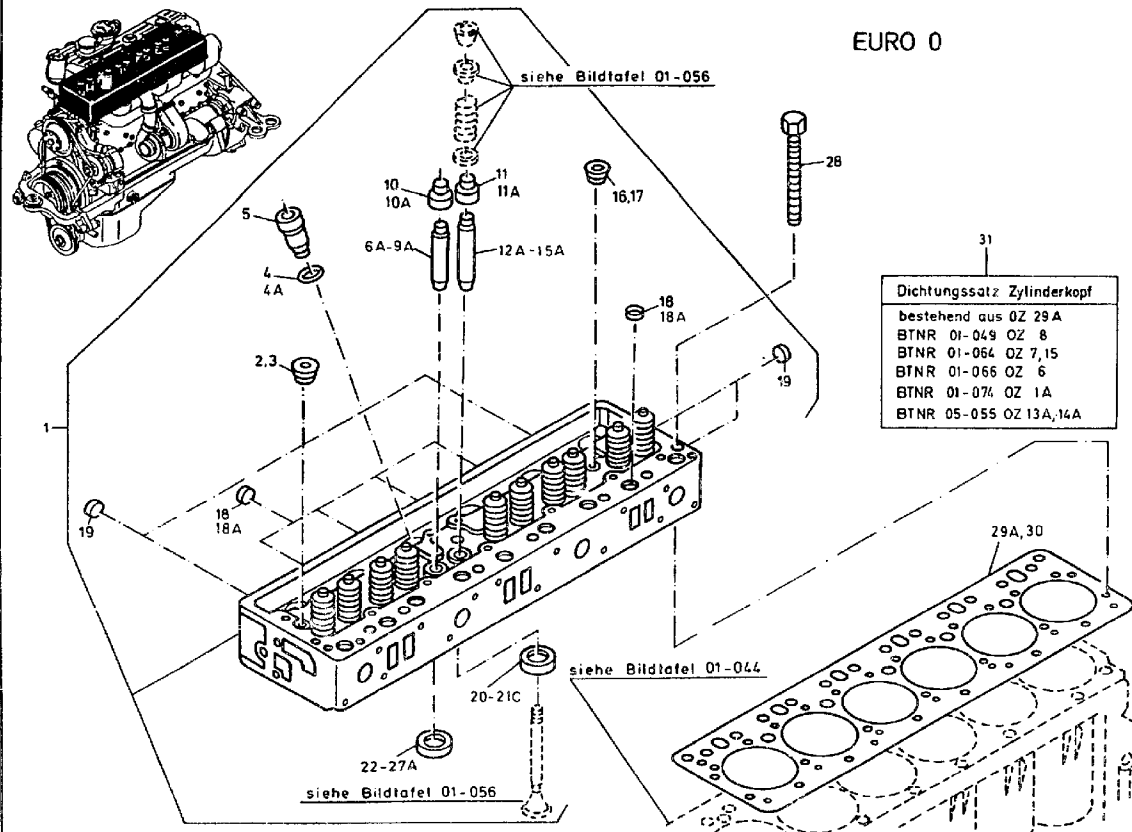



ORTS- ZAHL	BESCHREIBUNG	VERSORGUNGS- NUMMER	1. TEILEKENNZEICHEN 2. TEILEKENNZEICHEN	BZ	MJO	MESB 1234	EK SI	K DM	VARIANTEN	ANWB
BZÜ										
1	2	3	4	5	6	7	8	9	10	11
001	ZYLINDERKOPF, DIESE	2815-12-318-8675	3660102920	EA	001	--BB	BD		6789	88*
002	.STOPFEN, MASCHINENG NACH BEDARF M 24X1.5	5365-12-177-5762	3529970032	EA	000	--BB	EW		6789	*
003	.STOPFEN, LEITUNGSRO NACH BEDARF M 26X1.5	4730-12-183-9079	000906026001 DIN906-M26X1,5-ST-A3P	EA	000	--BB	EW		6789	*
004	.O-RING NAV OZ 4A	5330-12-177-4762	3469970445 OR30,8X3,7-63NER/896	EA	006	--BB	EW		6789	*
004A	.O-RING	5330-12-329-6725	0169978248	EA	006	--BB	EW		6789	*
005	.HUELSE	2815-12-172-9756	3520170053	EA	006	--BB	EW		6789	*
006A	.VENTILFUEHRUNG AUSLASS AUSSEND. 15.0 MM		3660530230	EA	006	---D			6789	*
007A	.VENTILFUEHRUNG AUSLASS AUSSEND. 15.1 MM		3660530330	EA	006	---D			6789	*
008A	.VENTILFUEHRUNG AUSLASS AUSSEND. 15.2 MM		3660530430	EA	006	---D			6789	*
009A	.VENTILFUEHRUNG AUSLASS AUSSEND. 15.5 MM		3660530530	EA	006	---D			6789	*
010	.DICHTUNG, RADIAL-, AUSLASS NAV OZ 10A	5330-12-305-1165	3520530396 QVN10.19NMF-ACMB0803	EA	006	--DD	EW		6789	*
010A	.MANSCHETTE AUSLASS		3660530158	EA	006	--DD			6789	



ORTS- ZAHL	BESCHREIBUNG	VERSORGUNGS- NUMMER	1. TEILEKENNZEICHEN 2. TEILEKENNZEICHEN	BZ	MJO	MESB 1234	EK SI	K DM	VARIANTEN	ANWB
BZÜ										
1	2	3	4	5	6	7	8	9	10	11
011	.DICHTUNG, RADIAL-, EINLASS NAV OZ 11A	5330-12-305-1164	3410530096 QVS9.19NMF-ACMB08C3	EA	006	--DD	EW		6789	*
011A	.MANSCHETTE EINLASS		3660530058	EA	005	---D			6789	*
012A	.VENTILFUEHRUNG EINLASS AUSSEND. 15.0 MM		3660530729	EA	006	---D			6789	*
013A	.VENTILFUEHRUNG EINLASS AUSSEND. 15.1 MM		3660530829	EA	006	---D			6789	*
014A	.VENTILFUEHRUNG EINLASS AUSSEND. 15.2 MM		3660530929	EA	006	---D			6789	*
015A	.VENTILFUEHRUNG EINLASS AUSSEND. 15.5 MM		3660531029	EA	006	---D			6789	*
016	.STOPFEN, LEITUNGSRO NACH BEDARF M 30X1.5	4730-12-175-6691	000906030003 DIN906-M30X1,5-ST-A3P	EA	000	--BB	EW U		6789	*
017	.STOPFEN, LEITUNGSRO NACH BEDARF M 32X1.5	4730-12-325-6548	3669970232	EA	000	--DD	EW		6789	
018	.STOPFEN, AUSDEHNUNG NAV OZ 18A	5340-12-169-7923	4039970620	EA	012	--BB	EW		6789	*
018A	.STOPFEN		000443025003 DIN443-A-7 S-A3P	EA	012	--DD			6789	*
019	.STOPFEN, AUSDEHNUNG	5340-12-163-3197	4039970420	EA	004	--BB	EW		6789	*
020	.VENTILSITZRING NAV OZ 20A		3660532031	EA	006	---D			6789	*



EURO 0

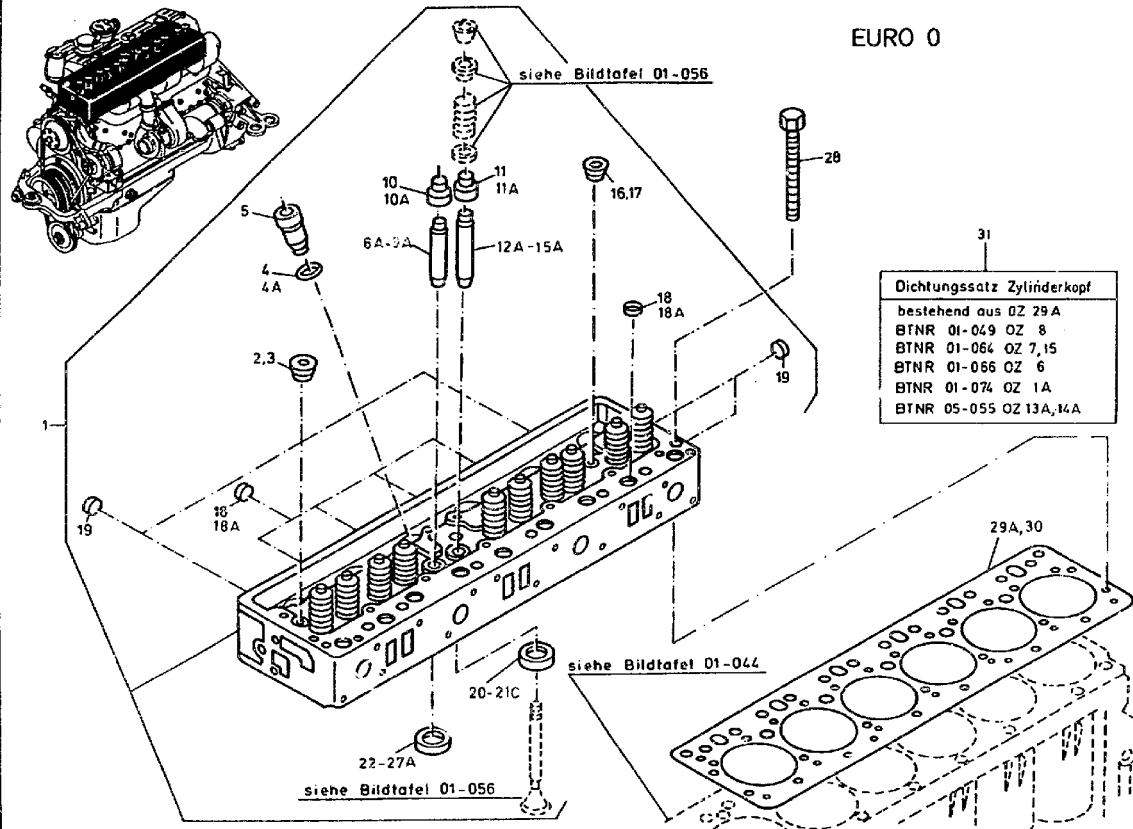



ORTS- ZAHL	BESCHREIBUNG	VERSORGUNGS- NUMMER	1. TEILEKENNZEICHEN 2. TEILEKENNZEICHEN	BZ	MJO	MESB 1234	EK SI	K DM	VARIANTEN	ANWB
1	2	3	4	5	6	7	8	9	10	11
020A	.VENTILSITZRING EINLASS; WW OZ 20C AUSSEND. 43,87MM		3660533531	EA	006	---D			6789	
020C	.VENTILSITZRING EINLASS; WW OZ 20A AUSSEND. 43,87MM		3660533931	EA	006	---D			6789	*
020E	.VENTILSITZRING EINLASS; WW OZ 20H AUSSEND. 44,17MM		3660533631	EA	006	---D			6789	
020H	.VENTILSITZRING EINLASS; WW OZ 20E AUSSEND. 44,17MM		3660534031	EA	006	---D			6789	*
021	.VENTILSITZRING NAV OZ 21A		3660532231	EA	006	---D			6789	*
021A	.VENTILSITZRING EINLASS; WW OZ 21C AUSSEND. 44,37MM		3660533731	EA	006	---D			6789	
021C	.VENTILSITZRING EINLASS; WW OZ 21A AUSSEND. 44,37MM		3660534131	EA	006	---D			6789	*
022	.VENTILSITZRING NAV OZ 23A		3660530132	EA	006	---D			6789	*
023	.VENTILSITZRING NAV OZ 23A		3660530432	EA	006	---D			6789	*
023A	.VENTILSITZRING AUSLASS AUSSEND. 38,07MM		3660532032	EA	006	---D			6789	
024	.VENTILSITZRING NAV OZ 25A		3660530232	EA	006	---D			6789	*



ORTS- ZAHL	BESCHREIBUNG	VERSORGUNGS- NUMMER	1. TEILEKENNZEICHEN 2. TEILEKENNZEICHEN	BZ	MJO	MESB 1234	EK SI	K DM	VARIANTEN	ANWB
BZÜ										
1	2	3	4	5	6	7	8	9	10	11
025	.VENTILSITZRING NAV OZ 25A		3660530532	EA	006	---D			6789	*
025A	.VENTILSITZRING AUSLASS AUSSEND. 38,37MM		3660532132	EA	006	---D			6789	
026	.VENTILSITZRING NAV OZ 27A		3660530332	EA	006	---D			6789	*
027	.VENTILSITZRING NAV OZ 27A		3660530632	EA	006	---D			6789	*
027A	.VENTILSITZRING AUSLASS AUSSEND. 38,57MM		3660532232	EA	006	---D			6789	
028	SCHRAUBE MIT KOPF	5306-12-318-5277	3669900301	EA	025	--BB	EW		6789	*
029A	DICHTUNG WW OZ 30	5330-12-330-2134	3660160620	EA	001	--DD	EW		6789	*
030	DICHTUNG WW OZ 29A	5330-12-330-2134	3660160720	EA	001	--DD	EW		6789	*
031	DICHTUNGSSATZ		3660106120	SE	001	--DD			6789	*



EURO II

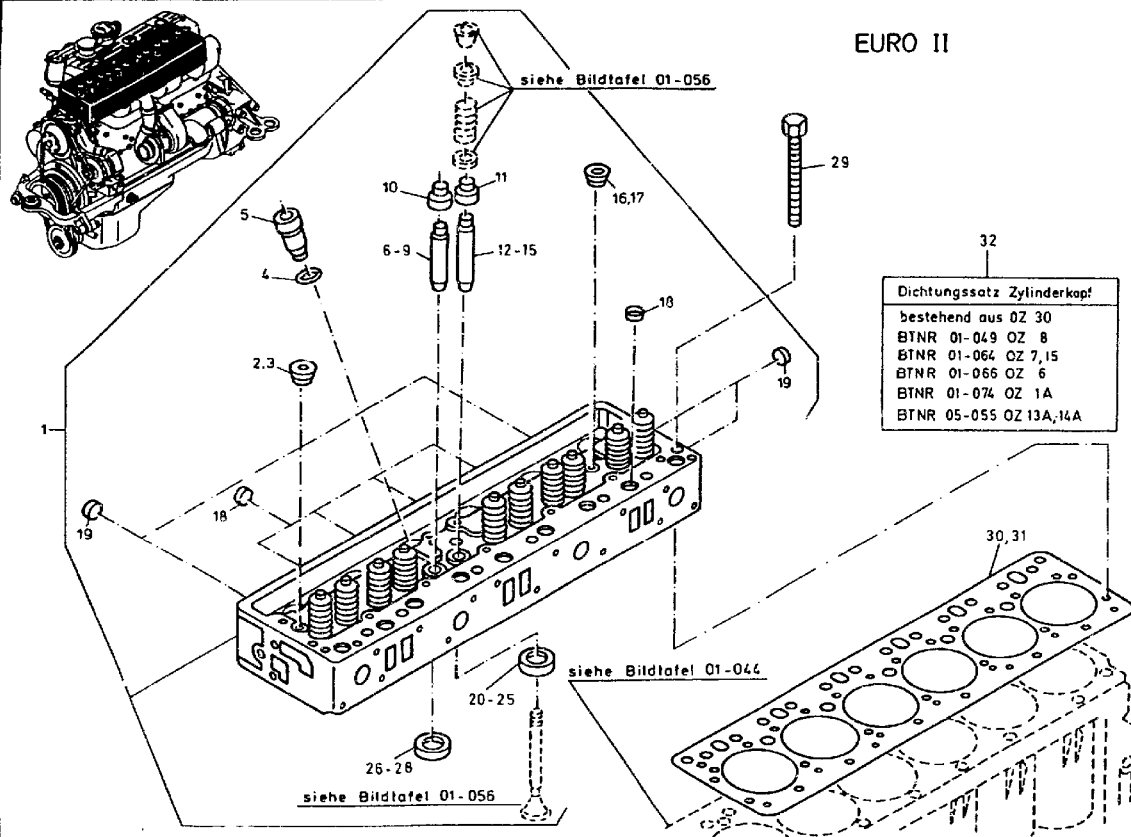



ORTS- ZAHL	BESCHREIBUNG	VERSORGUNGS- NUMMER	1. TEILEKENNZEICHEN 2. TEILEKENNZEICHEN	BZ	MJO	MESB 1234	EK SI	K DM	VARIANTEN	ANWB
BZÜ										
1	2	3	4	5	6	7	8	9	10	11
001	ZYLINDERKOPF, DIESE	2815-12-339-3136	3660106820	EA	001	--DD	BD U		6789	
002	.STOPFEN, MASCHINENG NACH BEDARF M 26X1,5	5365-12-177-5762	3529970032	EA	000	--BB	EW		6789	*
003	.STOPFEN, LEITUNGSRO NACH BEDARF M 26X1,5	4730-12-183-9079	000906026001 DIN906-M26X1,5-ST-A3P	EA	000	--BB	EW		6789	*
004	.O-RING	5330-12-329-6725	0169978248	EA	006	--BB	EW		6789	*
005	.HUELSE	2815-12-172-9756	3520170053	EA	006	--BB	EW		6789	*
006	.VENTILFUEHRUNG AUSLASS AUSSEND. 15,0MM		3660530230	EA	006	---D			6789	*
007	.VENTILFUEHRUNG AUSLASS AUSSEND. 15,1MM		3660530330	EA	006	---D			6789	*
008	.VENTILFUEHRUNG AUSLASS AUSSEND. 15,2MM		3660530430	EA	006	---D			6789	*
009	.VENTILFUEHRUNG AUSLASS AUSSEND. 15,5MM		3660530530	EA	006	---D			6789	*
010	.MANSCHETTE AUSLASS		3660530158	EA	006	--DD			6789	
011	.MANSCHETTE EINLASS		3660530058	EA	006	---D			6789	*
012	.VENTILFUEHRUNG EINLASS AUSSEND. 15,0MM		3660530729	EA	006	---D			6789	*



ORTS- ZAHL	BESCHREIBUNG	VERSORGUNGS- NUMMER	1. TEILEKENNZEICHEN 2. TEILEKENNZEICHEN	BZ	MJO	MESB 1234	EK SI	K DM	VARIANTEN	ANWB
BZÜ										
1	2	3	4	5	6	7	8	9	10	11
013	.VENTILFUEHRUNG EINLASS AUSSEND. 15,1MM		3660530829	EA	006	---D			6789	*
014	.VENTILFUEHRUNG EINLASS AUSSEND. 15,2MM		3660530929	EA	006	---D			6789	*
015	.VENTILFUEHRUNG EINLASS AUSSEND. 15,5MM		3660531029	EA	006	---D			6789	*
016	.STOPFEN, LEITUNGSRO NACH BEDARF M 30X1,5	4730-12-175-6691	000906030003 DIN906-M30X1,5-ST-A3P	EA	000	--BB	EW U		6789	*
017	.STOPFEN, LEITUNGSRO NACH BEDARF M 32X1,5	4730-12-325-6548	3669970232	EA	000	--DD	EW		6789	*
018	.STOPFEN		000443025003 DIN443-A-25-A3P	EA	012	--DD			6789	*
019	.STOPFEN, AUSDEHNUNG	5340-12-163-3197	4039970420	EA	004	--BB	EW		6789	*
020	.VENTILSITZRING EINLASS; WW OZ 21 AUSSEND. 43,87MM		3660533531	EA	006	---D			6789	
021	.VENTILSITZRING EINLASS; WW OZ 20 AUSSEND. 43,87MM		3660533931	EA	006	---D			6789	*
022	.VENTILSITZRING EINLASS; WW OZ 23 AUSSEND. 44,17MM		3660533631	EA	006	---D			6789	
023	.VENTILSITZRING EINLASS; WW OZ 22 AUSSEND. 44,17MM		3660534031	EA	006	---D			6789	*



ORTS- ZAHL	BESCHREIBUNG	VERSORGUNGS- NUMMER	1. TEILEKENNZEICHEN 2. TEILEKENNZEICHEN	BZ	MJO	MESB 1234	EK SI	K DM	VARIANTEN	ANWB
BZÜ										
1	2	3	4	5	6	7	8	9	10	11
024	.VENTILSITZRING EINLASS; WW OZ 25 AUSSEND. 44,37MM		3660533731	EA	006	---D			6789	
025	.VENTILSITZRING EINLASS; WW OZ 24 AUSSEND. 44,37MM		3660534131	EA	006	---D			6789	*
026	.VENTILSITZRING AUSLASS AUSSEND. 38,07MM		3660532032	EA	006	---D			6789	
027	.VENTILSITZRING AUSLASS AUSSEND. 38,37MM		3660532132	EA	006	---D			6789	
028	.VENTILSITZRING AUSLASS AUSSEND. 38,57MM		3660532232	EA	006	---D			6789	
029	SCHRAUBE MIT KOPF	5306-12-318-5277	3669900301	EA	025	--BB	EW		6789	*
030	DICHTUNG WW OZ 31	5330-12-330-2134	3660160620	EA	001	--DD	EW		6789	*
031	DICHTUNG WW OZ 30	5330-12-330-2134	3660160720	EA	001	--DD	EW		6789	*
032	DICHTUNGSSATZ		3660106120	SE	001	--DD			6789	*



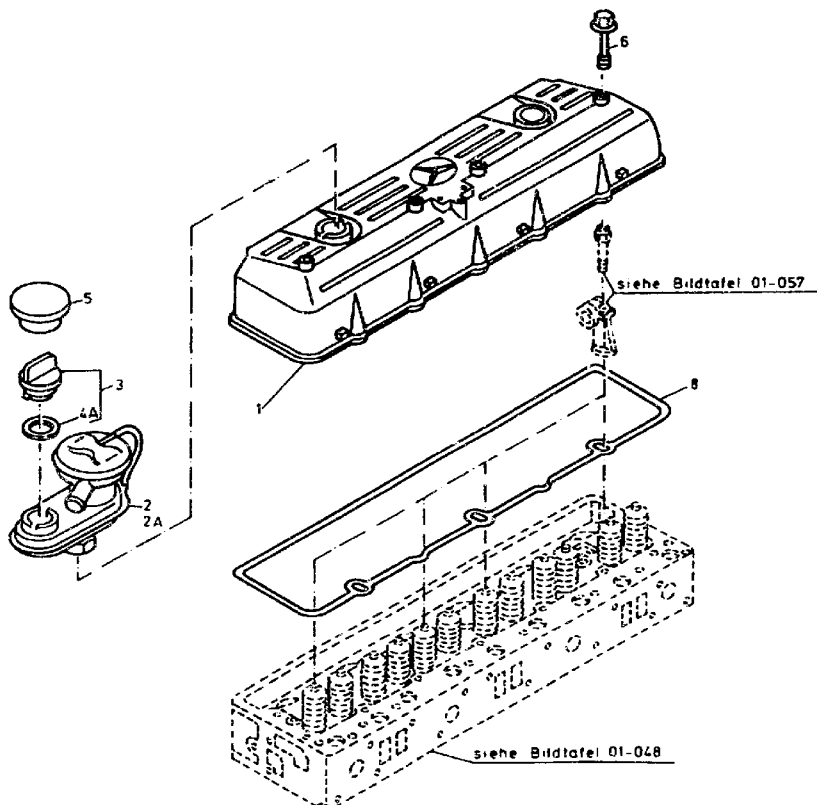
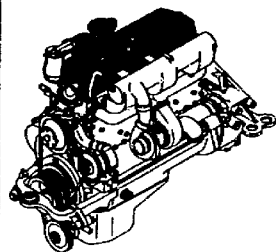



ORTS- ZAHL	BESCHREIBUNG	VERSORGUNGS- NUMMER	1. TEILEKENNZEICHEN 2. TEILEKENNZEICHEN	BZ	MJO	MESB 1234	EK SI	K DM	VARIANTEN	ANWB
1	2	3	4	5	6	7	8	9	10	11
001	ZYL.KOPFHAUBE		3660160705	EA	001	-DDD			6789	*
002	OELABSCHIEDER NAV OZ 2A		0000184335 7076193	EA	001	-DDD			6789	*
002A	OELABSCHIEDER		0000186135 8692873	EA	001	-DDD			6789	
003	KAPPE, FUELLOEFFNUN	2815-12-174-0934	0000180702 B40GOL	EA	001	-BBB	EW		6789	*
004A	.DICHTUNG	5330-12-329-8421	1110180080	EA	001	-BBB	EW		6789	*
005	SCHUTZKAPPE		3660180206	EA	001	-DDD			6789	*
006	SCHRAUBE MIT SCHEIB	5305-12-194-1253	3529900619	EA	004	-BBB	EW		6789	*
008	DICHTUNG	5330-12-334-5897	3660160321	EA	001	-BBB	EW		6789	



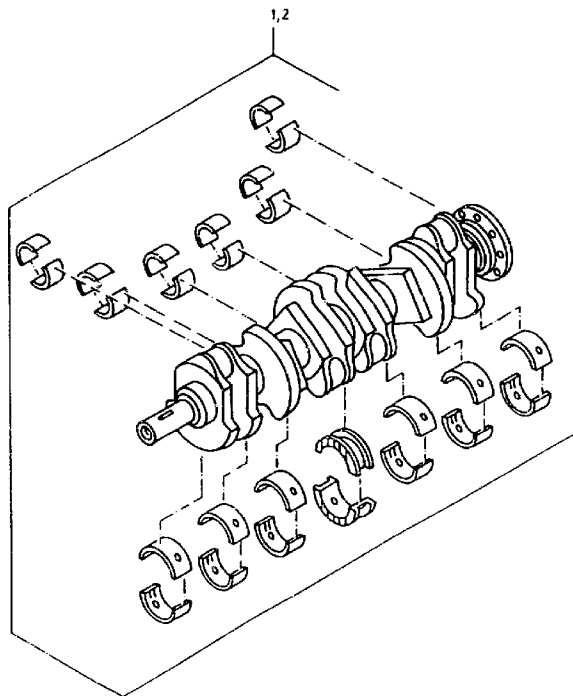
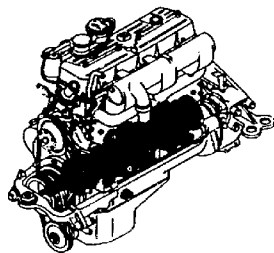



ORTS- ZAHL	BESCHREIBUNG	VERSORGUNGS- NUMMER	1. TEILEKENNZEICHEN 2. TEILEKENNZEICHEN	BZ	MJO	MESB 1234	EK SI	K DM	VARIANTEN	ANWB
1	2	3	4	5	6	7	8	9	10	11
001	KURBELWELLE NAV OZ 2		3660301402	SE	001	---D			6789	*
002	KURBELWELLE		3660301602	SE	001	---D			6789	*



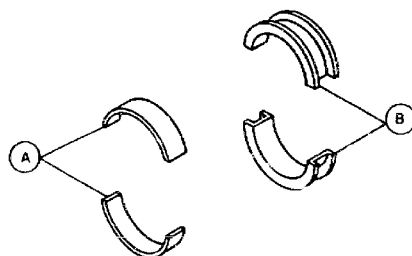

Reparatur- stufen	Wellen $\phi$	Breite Lager B	Lager A	Lager B
Normal	88,00	31,8	OZ 2A,2E	OZ 1 - 1H
Normal I	87,90	31,8	OZ 4A,4E	OZ 3 - 3H
Rep I	87,75	31,8	OZ 6A,6E	OZ 5 - 5H
Rep I	87,75	32,1	OZ 6A,6E	OZ 7 - 7H
Rep I	87,75	32,3	OZ 6A,6E	OZ 8 - 8H
Rep II	87,50	31,8	OZ 10A,10E	OZ 9 - 9H
Rep II	87,50	32,1	OZ 10A,10E	OZ 11 - 11H
Rep II	87,50	32,3	OZ 10A,10E	OZ 12 - 12H
Rep III	87,25	31,8	OZ 14A,14E	OZ 13 - 13H
Rep III	87,25	32,3	OZ 14A,14E	OZ 15 - 15H
Rep IV	87,00	31,8	OZ 17A,17E	OZ 16 - 16H
Rep IV	87,00	32,3	OZ 17A,17E	OZ 18 - 19A



ORTS- ZAHL	BESCHREIBUNG	VERSORGUNGS- NUMMER	1. TEILEKENNZEICHEN 2. TEILEKENNZEICHEN	BZ	MJO	MESB	EK	K	VARIANTEN	ANWB
BZÜ						1234	SI	DM		
1	2	3	4	5	6	7	8	9	10	11
001	LAGERSCHALENSATZ, G PASZLAGER NORMAL NAV OZ 1A	3120-12-303-3932	3640300045	EA	001	---D	EW		6789	*
001A	KW-LAGER PASZLAGER NORMAL WW OZ 1H		3660300245	EA	001	---D			6789	
001E	KW-LAGER PASZLAGER NORMAL NAV OZ 1H		3640301245	SE	001	---D			6789	*
001H	KW-LAGER PASZLAGER NORMAL WW OZ 1A		3660301545	EA	001	---D			6789	*
002A	KW-LAGER LAGERSATZ NORMAL WW OZ 2E		3660301040	SE	006	---D			6789	*
002E	KW-LAGER LAGERSATZ NORMAL WW OZ 2A		3660300340	SE	006	---D			6789	*
003	LAGERSCHALENSATZ, G PASZLAGER NORMAL I NAV OZ 3A	3120-12-303-3933	3640300145	FA	001	---D	EW		6789	*
003A	KW-LAGER PASZLAGER NORMAL I WW OZ 3H		3560300345	EA	001	---D			6789	
003E	KW-LAGER PASZLAGER NORMAL I NAV OZ 3H		3640301345	SE	001	---D			6789	*
003H	KW-LAGER PASZLAGER NORMAL I WW OZ 3A		3660301645	EA	001	---D			6789	*



ORTS- ZAHL	BESCHREIBUNG	VERSORGUNGS- NUMMER	1. TEILEKENNZEICHEN 2. TEILEKENNZEICHEN	BZ	MJO	MESB	EK	K	VARIANTEN	ANWB
BZÜ						1234	SI	DM		
1	2	3	4	5	6	7	8	9	10	11
004A	KW-LAGER LAGERSATZ NORMAL I WW OZ 4E	3120-12-303-3934	3660301140	SE	006	---D			6789	*
004E	KW-LAGER LAGERSATZ NORMAL I WW OZ 4A		3660300440	SE	006	---D			6789	*
005	LAGERSCHALENSATZ, G PASZLAGER REP.STUFE I NAV OZ 5A		3640300245	EA	001	---D	EW		6789	*
005A	KW-LAGER PASZLAGER REP.STUFE I WW OZ 5H		3660300445	EA	001	---D			6789	
005E	KW-LAGER PASZLAGER REP.STUFE I NAV OZ 5H		3640301445	SE	001	---D			6789	*
005H	KW-LAGER PASZLAGER REP.STUFE I WW OZ 5A	3120-12-303-3935	3660301745	EA	001	---D			6789	*
006A	KW-LAGER LAGERSATZ REP.STUFE I WW OZ 6E		3660301240	SE	006	---D			6789	*
006E	KW-LAGER LAGERSATZ REP.STUFE I WW OZ 6A		3660300540	SE	006	---D			6789	*
007	LAGERSCHALENSATZ, G PASZLAGER REP.STUFE I NAV OZ 7A		3640300345	EA	001	---D	EW		6789	*
007A	KW-LAGER PASZLAGER REP.STUFE I WW OZ 7H		3660300845	EA	001	---D			6789	



ORTS- ZAHL	BESCHREIBUNG	VERSORGUNGS- NUMMER	1. TEILEKENNZEICHEN 2. TEILEKENNZEICHEN	BZ	MJO	MESB 1234	EK SI	K DM	VARIANTEN	ANWB
BZÜ										
1	2	3	4	5	6	7	8	9	10	11
007E	KW-LAGER PASZLAGER REP.STUFE I AV OZ 7H	3120-12-303-3936	3640301545	SE	001	---D			6789	*
007H	KW-LAGER PASZLAGER REP.STUFE I WW OZ 7A		3660302145	EA	001	---D			6789	*
008	LAGERSCHALENSATZ, G PASZLAGER REP.STUFE I NAV OZ 8A		3640300445	EA	001	---D	EW		6789	*
008A	KW-LAGER PASZLAGER REP.STUFE I WW OZ 8H		3660301045	EA	001	---D			6789	
008E	KW-LAGER PASZLAGER REP.STUFE I NAV OZ 8H		3640301645	SE	001	---D			6789	*
008H	KW-LAGER PASZLAGER REP.STUFE I WW OZ 8A	3120-12-303-3937	3660302345	EA	001	---D			6789	*
009	LAGERSCHALENSATZ, G PASZLAGER REP.ST. II NAV OZ 9A		3640300545	EA	001	---D	EW		6789	*
009A	KW-LAGER PASZLAGER REP.ST. II WW OZ 9H		3660300545	EA	001	---D			6789	
009E	KW-LAGER PASZLAGER REP.ST. II NAV OZ 9H		3640301745	SE	001	---D			6789	*
009H	KW-LAGER PASZLAGER REP.ST. II WW OZ 9A		3660301845	EA	001	---D			6789	*



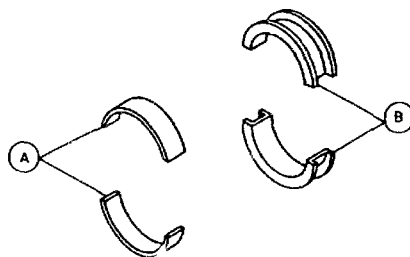

Reparatur - stufen	Wellen $\phi$	Breite Lager B	Lager A	Lager B
Normal	88,00	31,8	OZ 2A, 2E	OZ 1 - 1H
Normal I	87,90	31,8	OZ 4A, 4E	OZ 3 - 3H
Rep I	87,75	31,8	OZ 6A, 6E	OZ 5 - 5H
Rep I	87,75	32,1	OZ 6A, 6E	OZ 7 - 7H
Rep I	87,75	32,3	OZ 6A, 6E	OZ 8 - 8H
Rep II	87,50	31,8	OZ 10A, 10E	OZ 9 - 9H
Rep II	87,50	32,1	OZ 10A, 10E	OZ 11 - 11H
Rep II	87,50	32,3	OZ 10A, 10E	OZ 12 - 12H
Rep III	87,25	31,8	OZ 14A, 14E	OZ 13 - 13H
Rep III	87,25	32,3	OZ 14A, 14E	OZ 15 - 15H
Rep IV	87,00	31,8	OZ 17A, 17E	OZ 16 - 16H
Rep IV	87,00	32,3	OZ 17A, 17E	OZ 18 - 19A



ORTS- ZAHL	BESCHREIBUNG	VERSORUNGS- NUMMER	1. TEIL 2. TEIL	ZEICHEN ZEICHEN	BZ	MJO	MESB 1234	EK SI	K DM	VARIANTEN	ANWB
BZÜ											
1	2	3	4		5	6	7	8	9	10	11
010A	KW-LAGER LAGERSATZ REP.ST. II WW OZ 10E	3120-12-303-3938	3660301340		SE	006	---D			6789	*
010E	KW-LAGER LAGERSATZ REP.ST. II WW OZ 10A		3660300640		SE	006	---D			6789	*
011	LAGERSCHALENSATZ, G PASZLAGER REP.ST. II NAV OZ 11A		3640300645		EA	001	---D	EW		6789	*
011A	KW-LAGER PASZLAGER REP.ST. II WW OZ 11H		3660300945		EA	001	---D			6789	
011E	KW-LAGER PASZLAGER REP.ST. II NAV OZ 11H		3640301845		SE	001	---D			6789	*
011H	KW-LAGER PASZLAGER REP.ST. II WW OZ 11A	3120-12-303-3939	3660302245		EA	001	---D			6789	*
012	LAGERSCHALENSATZ, G PASZLAGER REP.ST. II NAV OZ 12A		3640300745		EA	001	---D	EW		6789	*
012A	KW-LAGER PASZLAGER REP.ST. II WW OZ 12H		3660301145		EA	001	---D			6789	
012E	KW-LAGER PASZLAGER REP.ST. II NAV OZ 12H		3640301945		SE	001	---D			6789	*
012H	KW-LAGER PASZLAGER REP.ST. II WW OZ 12A		3660302445		EA	001	---D			6789	*



ORTS- ZAHL	BESCHREIBUNG	VERSORGUNGS- NUMMER	1. TEILEKENNZEICHEN 2. TEILEKENNZEICHEN	BZ	MJO	MESB	EK	K	VARIANTEN	ANWB
BZÜ						1234	SI	DM		
1	2	3	4	5	6	7	8	9	10	11
013	LAGERSCHALENSATZ, G PASZLAGER REP.ST. III NAV OZ 13A	3120-12-303-3940	3640300845	EA	001	---D	EW		6789	*
013A	KW-LAGER PASZLAGER REP.ST. III WW OZ 13H		3660300645	EA	001	---D			6789	
013E	KW-LAGER PASZLAGER REP.ST. III NAV OZ 13H		3640302045	SE	001	---D			6789	*
013H	KW-LAGER PASZLAGER REP.ST. III WW OZ 13A		3660301945	EA	001	---D			6789	*
014A	KW-LAGER LAGERSATZ REP.ST. III WW OZ 14E		3660301440	SE	006	---D			6789	*
014E	KW-LAGER LAGERSATZ REP.ST. III WW OZ 14A	3120-12-303-3941	3660300740	SE	006	---D			6789	*
015	LAGERSCHALENSATZ, G PASZLAGER REP.ST. III NAV OZ 15A		3640300945	EA	001	---D	EW		6789	*
015A	KW-LAGER PASZLAGER REP.ST. III WW OZ 15H		3660301245	EA	001	---D			6789	
015E	KW-LAGER PASZLAGER REP.ST. III NAV OZ 15H		3640302145	SE	001	---D			6789	*
015H	KW-LAGER PASZLAGER REP.ST. III WW OZ 15A		3660302545	EA	001	---D			6789	*



ORTS- ZAHL	BESCHREIBUNG	VERSORGUNGS- NUMMER	1. TEILEKENNZEICHEN 2. TEILEKENNZEICHEN	BZ	MJO	MESB 1234	EK SI	K DM	VARIANTEN	ANWB
BZÜ										
1	2	3	4	5	6	7	8	9	10	11
016	LAGERSCHALENSATZ, G PASZLAGER REP.ST. IV NAV OZ 16A	3120-12-303-3942	3640301045	EA	001	---D	EW		6789	*
016A	KW-LAGER PASZLAGER REP.ST. IV WW OZ 16H		3660300745	EA	001	---D			6789	
016E	KW-LAGER PASZLAGER REP.ST. IV NAV OZ 16H		3640302245	SE	001	---D			6789	*
016H	KW-LAGER PASZLAGER REP.ST. IV WW OZ 16A		3660302045	EA	001	---D			6789	*
017A	KW-LAGER LAGERSATZ REP.ST. IV WW OZ 17E		3660301540	SE	006	---D			6789	*
017E	KW-LAGER LAGERSATZ REP.ST. IV WW OZ 17A	3120-12-303-3943	3660300840	SE	006	---D			6789	*
018	LAGERSCHALENSATZ, G PASZLAGER REP.ST. IV NAV OZ 18A		3640301145	EA	001	---D	EW		6789	*
018A	KW-LAGER PASZLAGER REP.ST. IV WW OZ 19A		3660301345	EA	001	---D			6789	
019	KW-LAGER PASZLAGER REP.ST. IV NAV OZ 19A		3640302345	SE	001	---D			6789	*
019A	KW-LAGER PASZLAGER REP.ST. IV WW OZ 18A		3660302645	EA	001	---D			6789	*



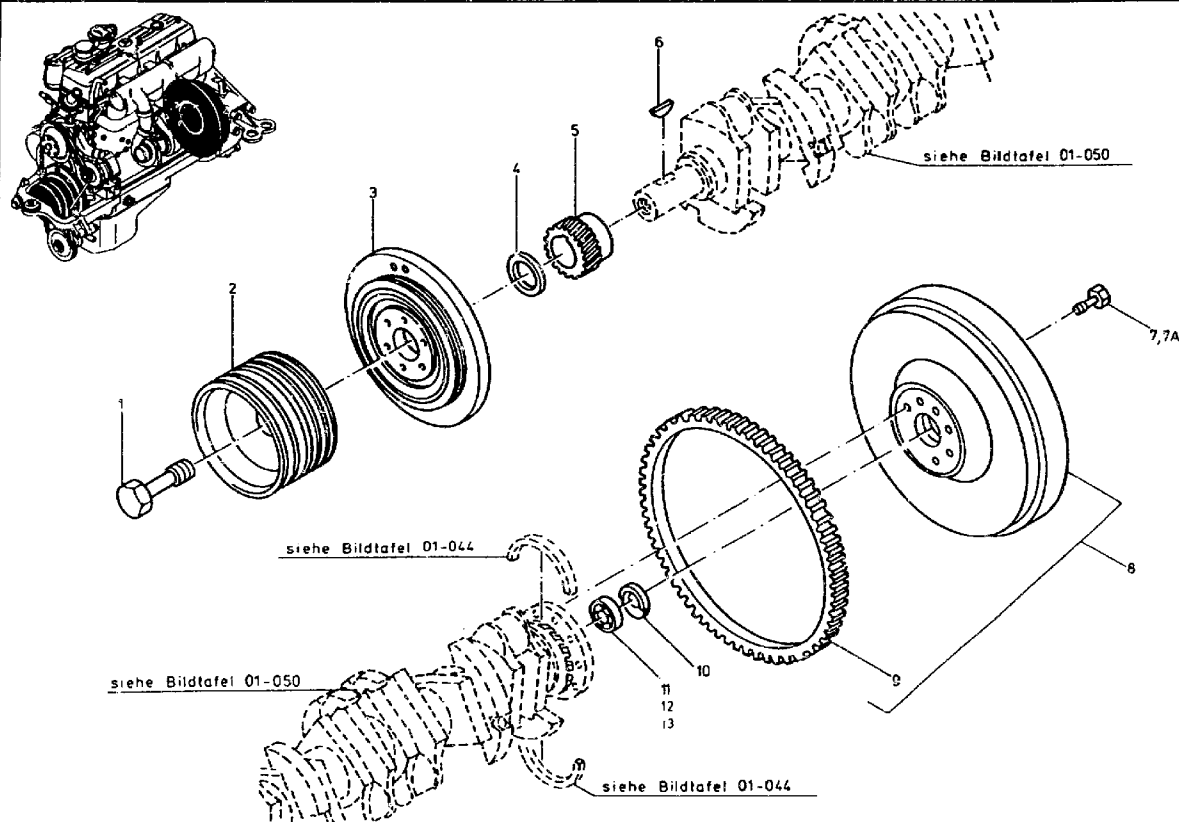



ORTS- ZAHN	BESCHREIBUNG	VERSORGUNGS- NUMMER	1. TEILEKENNZEICHEN 2. TEILEKENNZEICHEN	BZ	MJO	MESB 1234	EK SI	K DM	VARIANTEN	ANWB
BZÜ										
1	2	3	4	5	6	7	8	9	10	11
001	SCHRAUBE, DEHNSCHAF	5305-12-314-1219	3520350171	EA	001	-BBB	EW		6789	*
002	SCHEIBE, GERILLT	3020-12-314-4471	3520352912	EA	001	--BB	EW		6789	
003	DAEMPFER		3660300803	EA	001	-DDD			6789	*
004	ABSTANDSHUELSE	5365-12-197-3672	3520350814	EA	000	-BBB	EW		6789	*
005	ZAHRAD, STIRN-, SC	3020-12-177-1036	3520520003	EA	001	--BB	EW		6789	*
006	KEIL, SCHEIBEN-	5315-12-148-0324	006888008001 DIN6888-8X13	EA	001	--BB	EW		6789	*
007	SCHRAUBE, DEHNSCHAF NAV OZ 7A	5305-12-178-1694	3529902201	EA	008	-BBB	EW		6789	*
007A	SCHRAUBE, SECHSKANT	5305-12-333-2423	3669900501	EA	008	-BBB	EW		6789	*
008	SCHWUNGRAD		3520307105	EA	001	--DD			6789	*
009	.ZAHNKRANZ		3520321305	EA	001	--LD			6789	*
010	SCHEIBE, INNEN ABGE BIS MOTOR 104317/90	5310-12-178-7910	3120310533	EA	001	--BB	EW		6789	*
011	LAGER, KUGEL-, RING BIS MOTOR 104317/90	3110-12-156-2250	000625406204 DIN625-6204-2RS	EA	001	--BB	EW		6789	*
012	KUGELLAGER AB MOTOR 104318/90 WW OZ 13		0009814320	EA	001	--DD			6789	*
013	KUGELLAGER AB MOTOR 104318/90 WW OZ 12		0009814520	EA	001	--DD			6789	*



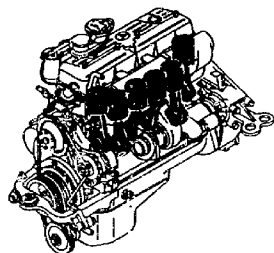

siehe Bildtafel 01-044

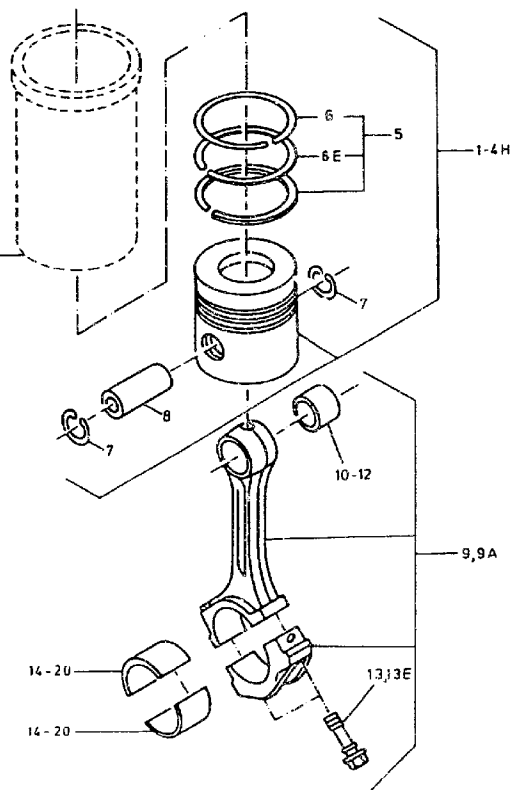

Pleuellagerschale

Wellen ø		Ortszahl
Normal	60,00 MM	14, 14E
Normal I	59,90 MM	15, 15E
Repstufe I	59,75 MM	16, 16E
Repstufe II	59,50 MM	17, 17E
Repstufe III	59,25 MM	18, 18E
Repstufe IV	59,00 MM	19, 20



ORTS- ZAHL	BESCHREIBUNG	VERSORGUNGS- NUMMER	1. TEILEKENNZEICHEN 2. TEILEKENNZEICHEN	BZ	MJO	MESB	EK	K	VARIANTEN	ANWB
BZÜ						1234	SI	DM		
1	2	3	4	5	6	7	8	9	10	11
001	KOLBEN KOLBENHOEHE 62.8 MM WW OZ 1E U. 1H		3660302617	EA	006	---D			6789	*
001E	KOLBEN KOLBENHOEHE 62.8 MM WW OZ 1 U. 1H		3660304217	EA	006	---D			6789	*
001H	KOLBEN KOLBENHOEHE 62.8 MM WW OZ 1 U. 1E		3660306817	EA	006	---D			6789	*
002	KOLBEN KOLBENHOEHE 62.5 MM WW OZ 2E U. 2H		3660302717	EA	006	---D			6789	*
002E	KOLBEN KOLBENHOEHE 62.5 MM WW OZ 2 U. 2H		3660304317	EA	006	---D			6789	*
002H	KOLBEN KOLBENHOEHE 62.5 MM WW OZ 2 U. 2E		3660306917	EA	006	---D			6789	*
003	KOLBEN KOLBENHOEHE 62.2 MM WW OZ 3E U. 3H		3660302817	EA	006	---D			6789	*
003E	KOLBEN KOLBENHOEHE 62.2 MM WW OZ 3 U. 3H		3660304417	EA	006	---D			6789	*
003H	KOLBEN KOLBENHOEHE 62.2 MM WW OZ 3 U. 3E		3660307017	EA	006	---D			6789	*
004	KOLBEN KOLBENHOEHE 61.9 MM WW OZ 4E U. 4H		3660302917	EA	006	---D			6789	*



ORTS- ZAHL	BESCHREIBUNG	VERSORGUNGS- NUMMER	1. TEILEKENNZEICHEN 2. TEILEKENNZEICHEN	BZ	MJO	MESB 1234	EK SI	K EM	VARIANTEN	ANF/B
BZÜ										
1	2	3	4	5	6	7	8	9	10	11
004E	KOLBEN KOLBENHOEHE 61.9 MM WW OZ 4 U. 4E		3660304517	EA	006	---D			6789	*
004H	KOLBEN KOLBENHOEHE 61.9 MM WW OZ 4 U.4E		3660307117	EA	006	---D			6789	*
005	.KOLBENRINGSATZ		3760300024	SE	006	---D			6789	*
006	.RING, KOLBEN- NUT I	2815-12-301-0068	3660371819	EA	006	---D	EW		6789	*
006E	.KOLBENRING NUT II		3660370916	EA	006	---D			6789	*
007	.RING, SPRENG-	5365-12-178-6523	0009941437 BS36/3	EA	012	---D	EW		6789	*
008	.BOLZEN, KOLBEN-	2815-12-303-3141	3620370020	EA	006	---D	EW		6789	*
009	PLEUELSTANGE NAV OZ 9A		3660302520	EA	006	---D			6789	*
009A	PLEUELSTANGE		3660303520	EA	001	---D			6789	*
010	.LAGERBUCHSE, GLEIT- NORMAL AUSSEND.39.075 MM	3120-12-306-2341	3520382150	EA	006	---D	EW		6789	*
011	.LAGERBUCHSE, GLEIT- EINBAUSTUFE I AUSSEND.39.275 MM	3120-12-314-0997	3520382650	EA	006	---D	EW		6789	*
012	.LAGERBUCHSE, GLEIT- EINBAUSTUFE II AUSSEND.39.575 MM	3120-12-314-0998	3520382750	EA	006	---D	EW		6789	*
013	.SCHRAUBE, DEHNSCHAF ZU OZ 9	5305-12-303-3272	3660380471	EA	002	---D	EW		6789	*



ORTS- ZAHL	BESCHREIBUNG	VERSORGUNGS- NUMMER	1. TEILEKENNZEICHEN 2. TEILEKENNZEICHEN	BZ	MJO	MESB 1234	EK SI	K DM	VARIANTEN	ANWB
BZÜ										
1	2	3	4	5	6	7	8	9	10	11
013E	.DEHNSCHRAUBE ZU OZ 9A		3660380771	EA	002	---D			6789	*
014	LAGERSCHALENSATZ, G NORMAL 60.00 MM; WW OZ 14E	3120-12-303-9125	3520383810	EA	012	---D	EW		6789	*
014E	PLEUELLAGERSCHALE NORMAL 60.00 MM; WW OZ 14		3660380210	EA	012	---D			6789	*
015	LAGERSCHALENSATZ, G NORMAL I 59.90 MM; WW OZ 15E	3120-12-301-2517	3520383910	EA	012	---D	FW		6789	*
015E	PLEUELLAGERSCHALE NORMAL I 59.90 MM; WW OZ 15		3660380410	EA	012	---D			6789	*
016	LAGERSCHALENSATZ, G REP.STUFE I 59.75 MM; WW OZ 16E	3120-12-303-9126	3520384010	EA	012	---D	EW		6789	*
016E	PLEUELLAGERSCHALE REP.STUFE I 59.75 MM; WW OZ 16		3660380510	EA	012	---D			6789	*
017	LAGERSCHALENSATZ, G REP.STUFE II 59.50 MM; WW OZ 17E	3120-12-303-9127	3520384110	EA	012	---D	EW		6789	*
017E	PLEUELLAGERSCHALE REP.STUFE II 59.50 MM; WW OZ 17		3660380610	EA	012	---D			6789	*
018	LAGERSCHALENSATZ, G REP.STUFE III 59.25 MM; WW OZ 18E	3120-12-303-9128	3520384210	EA	012	---D	EW		6789	*
018E	PLEUELLAGERSCHALE REP.STUFE III 59.25 MM; WW OZ 18		3660380710	EA	012	---D			6789	*



ORTS- ZAHL	BESCHREIBUNG	VERSORGUNGS- NUMMER	1. TEILEKENNZEICHEN 2. TEILEKENNZEICHEN	BZ	MJO	MESB	EK	K	VARIANTEN	ANWB
BZÜ						1234	SI	DM		
1	2	3	4	5	6	7	8	9	10	11
019	LAGERSCHALENSATZ, G REP.STUFE IV 59.00 MM; WW OZ 20	3120-12-303-9129	3520384310	EA	012	---D	EW		6789	*
020	PLEUELLAGERSCHALE REP.STUFE IV 59.00 MM; WW OZ 19		3660380810	EA	012	---D			6789	*



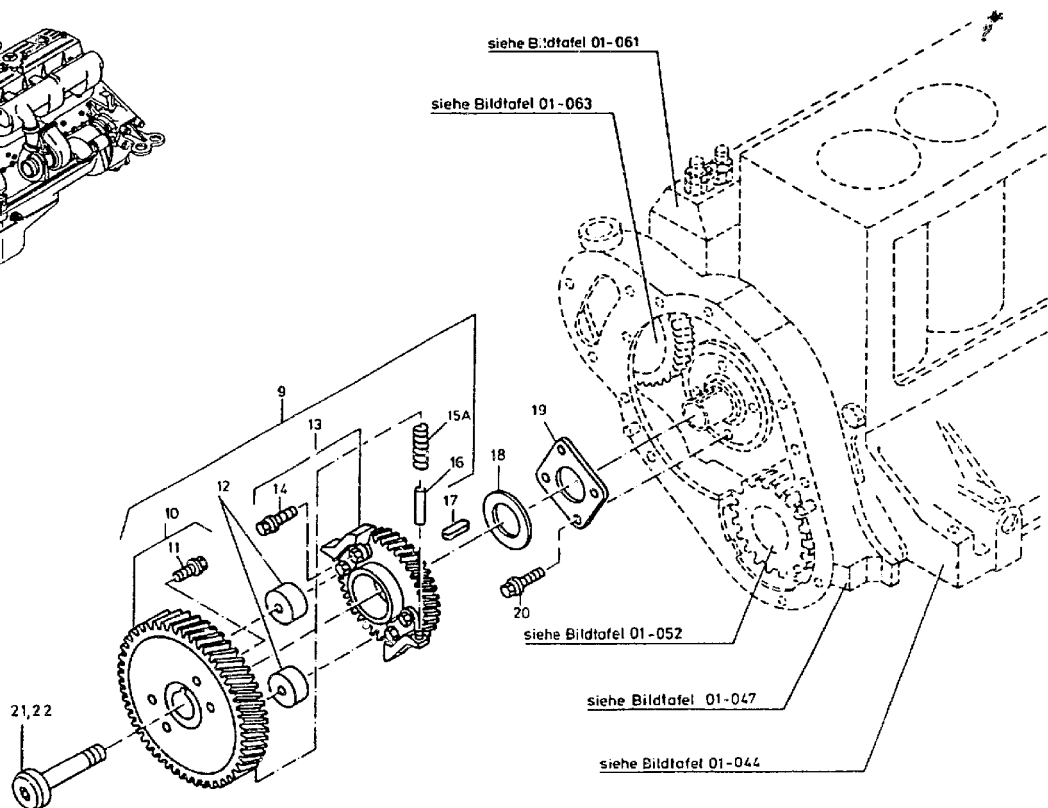
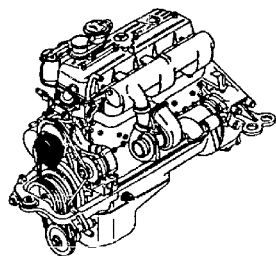



ORTS- ZAHL	BESCHREIBUNG	VERSORGUNGS- NUMMER	1. TEILEKENNZEICHEN 2. TEILEKENNZEICHEN	BZ	MJO	MESB 1234	EK SI	K DM	VARIANTEN	ANWS
BZÜ										
1	2	3	4	5	6	7	8	9	10	11
009	VERSTELLVORRICHTUNG	2910-12-319-8127	3620700945	EA	001	---D	EW		6789	*
010	.NOCKENWELLENRAD		3620500004	EA	001	---D			6789	*
011	..SCHRAUBE		3669900004	EA	004	---D			6789	*
012	.GEWICHT	2910-12-178-4432	3520750035	EA	002	---D	EW		6789	*
013	.ANTRIEBSRAD		3620700013	EA	001	---D			6789	*
014	..SCHRAUBE		3669900004	EA	004	---D			6789	*
015A	.FEDER		3669930501	EA	002	---D			6789	*
016	.STIFT, ZYLINDER-	5315-12-178-9302	3520750374	EA	002	---D	EW		6789	*
017	KEIL, MASCHINEN-	5315-12-178-8850	006885006039 DIN6885-A6X4X25-ZNPHRF10F	EA	001	---D	EW		6789	*
018	SCHIEBE, UNTERLEG-	5310-12-178-9595	3520510062	EA	001	---D	EW		6789	*
019	ABSTANDSPLATTE	5365-12-179-5788	3520520762	EA	001	---D	EW		6789	*
020	SCHRAUBE MIT KOPF	5306-12-198-5643	3529900704	EA	004	---D	EW		6789	*
021	SCHRAUBE, INNENSTEC NAV QZ 22	5305-12-179-4845	3520750071	EA	001	---D	EW		6789	*
022	SCHRAUBE		3660750071	EA	001	---D			6789	*



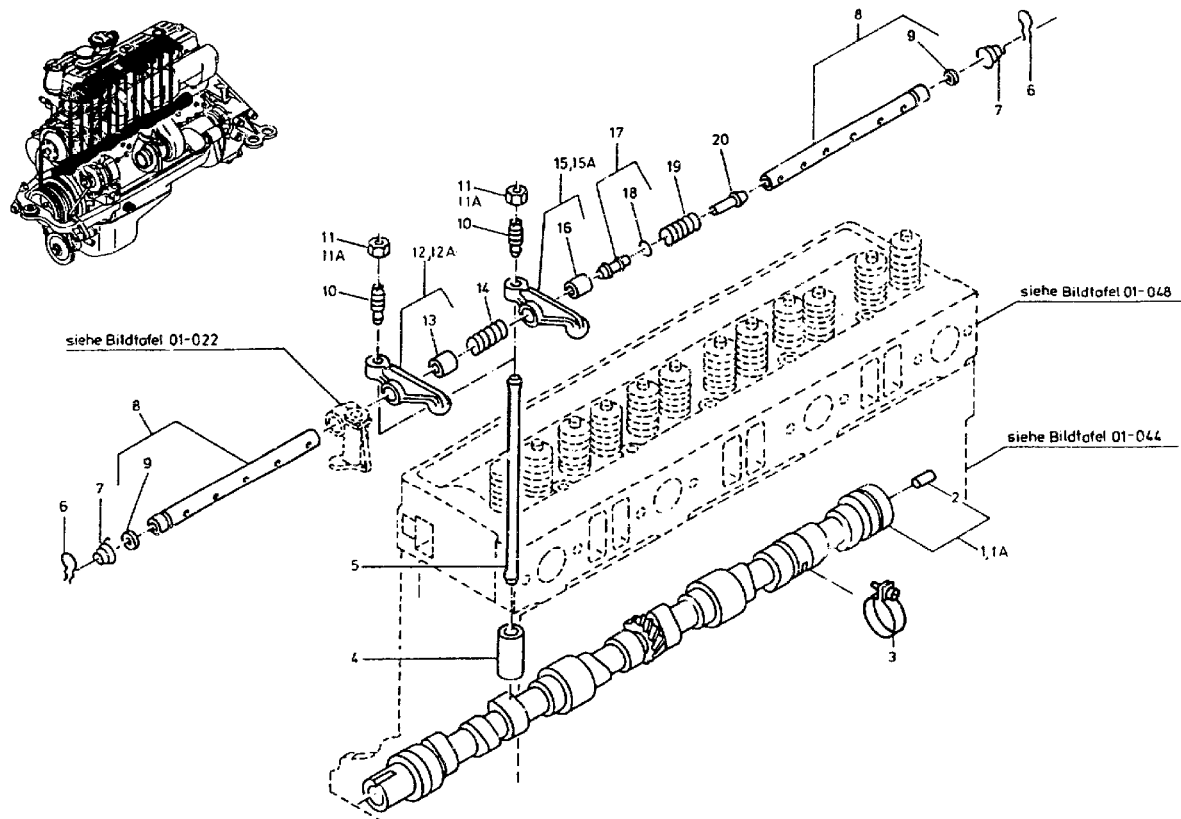



ORTS- ZAHL	BESCHREIBUNG	VERSORGUNGS- NUMMER	1. TEILEKENNZEICHEN 2. TEILEKENNZEICHEN	BZ	MJO	MESB	EK	K	VARIANTEN	ANWB
BZÜ						1234	SI	DM		
1	2	3	4	5	6	7	8	9	10	11
001	NOCKENWELLE, VERBRE	2815-12-314-4300	3660500401	EA	001	---D	EW		6789	89*
001A	NOCKENWELLE		3660500601	EA	001	---D			6789	
002	.STIFT, ZYLINDER-	5315-12-139-8829	000007006233 DIN7-6H8X10-ST	EA	001	--BB	EW		6789	*
003	KLEMME, SCHLINGEN-	5340-12-179-5093	0009950135 DIN3016-G1-32X15-W1-PHOSPHATIERT	EA	001	--BB	EW		6789	*
004	STOESZEL, VENTIL, V	2815-12-188-2735	3520540501	EA	012	---D	EW		6789	*
005	STOESZELSTANGE, VEN	2815-12-172-9760	3520540205	EA	012	--BB	EW		6789	*
006	KLIPP, FESTHALTE-	5340-12-139-7721	3129930025	EA	002	-BBB	EW		6789	*
007	FEDER, SCHRAUBEN-,	5360-12-139-7720	3129930005	EA	002	-BBE	EW		6789	*
008	ACHSE	2815-12-139-7717	3120500231	EA	002	-BBB	EW		6789	*
009	.STOPFEN, AUSDEHNUNG	5340-12-124-0231	000470014000 DIN470-14-ST-PHR	EA	002	-BBB	EW		6789	*
010	SCHRAUBE	2815-12-121-9951	3120550321	EA	012	-BBB	EW		6789	*
011	MUTTER, SECHSKANT- NAV OZ 11A	5310-12-121-9952	3129900251	EA	012	-BBB	EW U		6789	*
011A	MUTTER, SECHSKANT-	5310-12-329-7492	4229900051	EA	012	-BBB	EW		6789	*
012	KIPPHEBEL, VENTIL, LINKS 1,3,5,7,9,11 NAV OZ 12A	2815-12-172-8906	3520501033	EA	006	-BBB	EW		6789	*
012A	KIPPHEBEL LINKS 1,3,5,7,9,11		3660500433	EA	006	-DDD			6789	*
013	.LAGERBUCHSE, GLEIT-	3120-12-178-6524	3220550150	EA	006	-BBB	EW		6789	*
014	FEDER, SCHRAUBEN-,	5360-12-145-6915	3129930701	EA	005	-BBB	EW		6789	*



ORTS- ZAHL	BESCHREIBUNG	VERSORGUNGS- NUMMER	1. TEILEKENNZEICHEN 2. TEILEKENNZEICHEN	BZ	MJO	MESB 1234	EK SI	K DM	VARIANTEN	ANWB
BZÜ										
1	2	3	4	5	6	7	8	9	10	11
015	KIPPEBEL, VENTIL, RECHTS 2,4,6,8,10,12 NAV 02 15A	2815-12-172-8907	3520500634	EA	006	-BBB	EW		6789	*
015A	KIPPEBEL RECHTS 2,4,6,8,10,12		3660500334	EA	006	-DDD			6789	*
016	.LAGERBUCHSE, GLEIT-	3120-12-178-6524	3220550150	EA	006	-BBB	EW		6789	*
017	HUELSE, VERBINDUNGS	2815-12-197-6656	3520500085	EA	001	-BBB	EW		6789	*
018	.O-RING	5330-12-314-0996	0109971748	EA	001	-BBB	EW		6789	*
019	FEDER, SCHRAUBEN-,	5360-12-197-1349	3529931001	EA	001	-BBB	EW		6789	*
020	HUELSE, VERBINDUNGS	2815-12-197-6657	3520550253	EA	001	-BBB	EW		6789	*



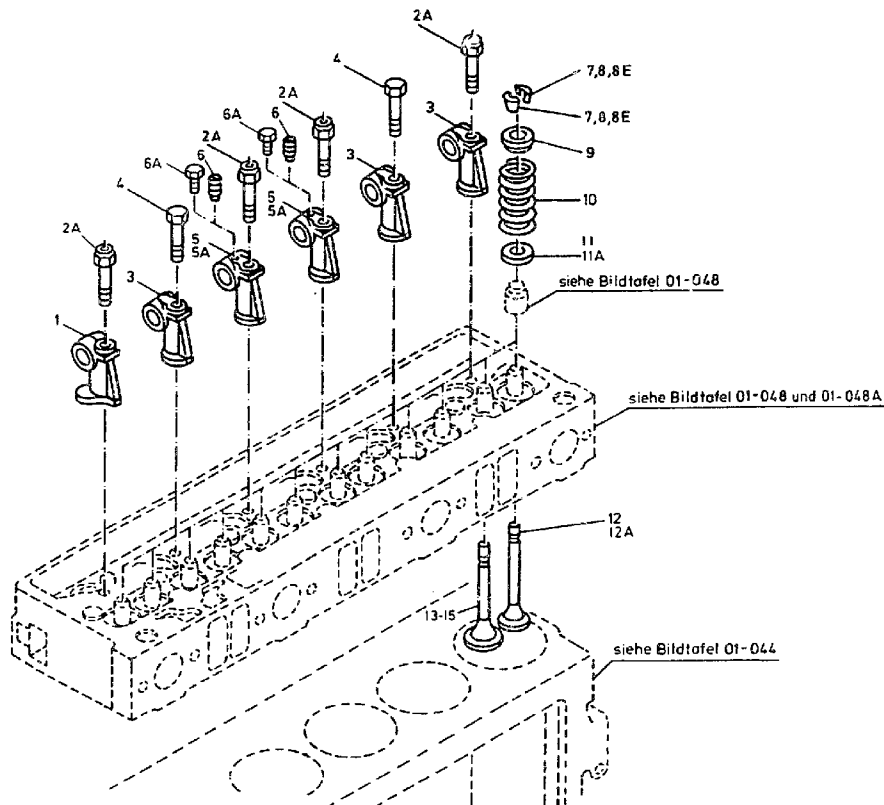
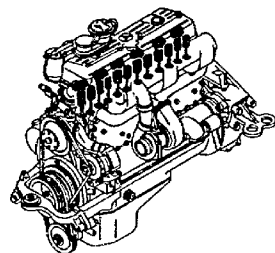



ORTS- ZAHL BZÜ	BESCHREIBUNG	VERSORGUNGS- NUMMER	1. TEILEKENNZEICHEN 2. TEILEKENNZEICHEN	BZ	MJO	MESB	EK	K	VARIANTEN	ANWB
						1234	SI	DM		
1	2	3	4	5	6	7	8	9	10	11
001	AUFNAHME, KIPPHEBEL NR.1	2815-12-301-2921	3520550610	EA	001	-DDD	EW		6789	*
002A	SCHRAUBE, HOHLSCHAF	5306-12-319-2592	3669900104	EA	004	-BBB	EW		6789	*
003	AUFNAHME, KIPPHEBEL NR.2,5,6	2815-12-301-2919	3520550410	EA	003	-DDD	EW		6789	*
004	SCHRAUBE		0049905804	EA	002	-DDD			6789	*
005	KIPPHEBELBOCK	2815-12-145-7008	3520550210	EA	002	-BBB	EW		6789	91*
005A	KIPPHEBELBOCK NR. 3,4		3660550310	EA	002	-DDD			6789	*
006	FESTSTELLSCHRAUBE ZU OZ 5	5305-12-170-8175	DIN915-M6X10-45H	EA	002	-BBB	EW U		6789	*
006A	SCHRAUBE, SECHSKANT ZU OZ 5A	5305-12-141-9822	000933005058 DIN933-M5X10-8.8-A2P	EA	002	-BBB	EW U		6789	
007	SICHERUNG, VENTILFE WW OZ 8 U. 8E	2815-12-139-7726	3120530127	EA	024	--DD	EW		6789	
008	SICHERUNG, VENTILFE WW OZ 7 U. 8E	2815-12-314-1493	3660530026	EA	024	--DD	EW		6789	
008E	SICHERUNG, VENTILFE WW OZ 7 U. 8	2815-12-329-6453	3430537027	EA	024	--DD	EW		6 39	
009	SITZ, SCHRAUBENDRUC	2815-12-145-6999	3220530123	EA	012	--DD	EW		6789	
010	FEDER, SCHRAUBEN-,	5360-12-314-1221	3520530320	EA	012	--DD	EW		6789	*
011	SCHEIBE, UNTERLEG- ZU OZ 12 U. 13 NAV OZ 11A	5310-12-178-6525	3529902040	EA	012	--DD	EW		6789	*
011A	SCHEIBE		3669900240	EA	012	--DD			6789	



ORTS- ZAHL	BESCHREIBUNG	VERSORGUNGS- NUMMER	1. TEILEKENNZEICHEN 2. TEILEKENNZEICHEN	BZ	MJO	MESB 1234	EK SI	K DM	VARIANTEN	ANWB
1	2	3	4	5	6	7	8	9	10	11
012	AUSLASSVENTIL ZU BT 01-048 OZ 1 NAV OZ 12A		3660500227	EA	006	---D			6789	*
012A	AUSLASSVENTIL		3660500627	EA	006	---D			6789	
013	EINLASSVENTIL ZU BT 01-048 OZ 1 NAV OZ 14		3660500326	EA	006	---D			6789	*
014	EINLASSVENTIL WW OZ 15		3660501226	EA	006	---D			6789	
015	EINLASSVENTIL WW OZ 14		3660501926	EA	006	---D			6789	*



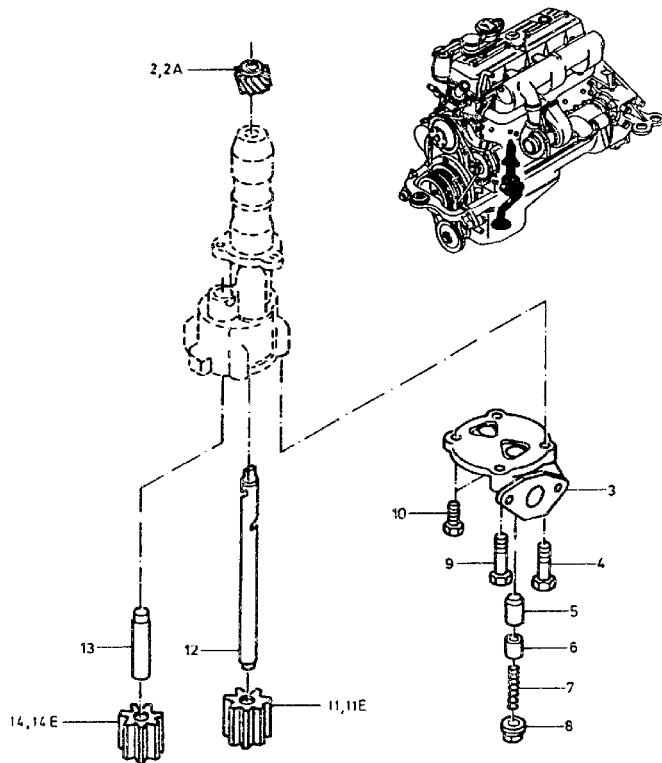
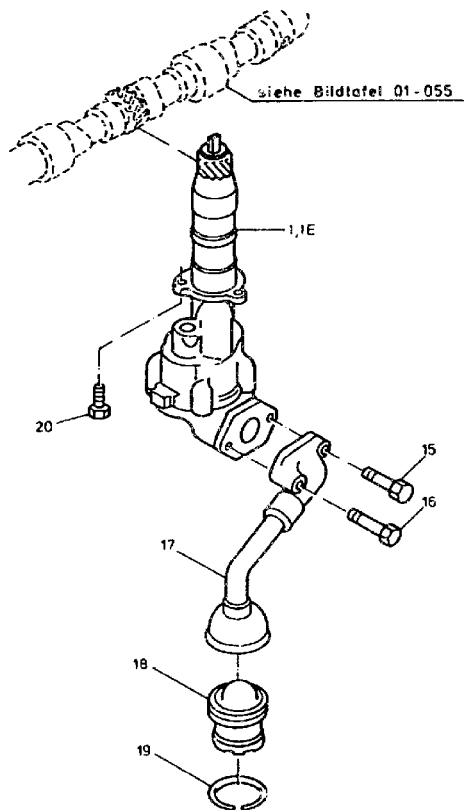



ORTS- ZAHL	BESCHREIBUNG	VERSORGUNGS- NUMMER	1. TEILEKENNZEICHEN 2. TEILEKENNZEICHEN	BZ	MJO	MESB 1234	EK SI	K DM	VARIANTEN	ANWB
BZÜ										
1	2	3	4	5	6	7	8	9	10	11
001	OELPUMPENRAUGRUPPE, BIS MOTOR 886234/88	2815-12-315-7993	3641800101	EA	001	--DD	EW		6789	*
001E	OELPUMPE AB MOTOR 886235/88		3661800401	EA	001	--DD			6789	*
002	.ZAHNRAD, STIRN-, SC VERWENDE OZ 2A	3020-12-181-5021	3521811108	EA	001	--DD	EW		6789	*
002A	.SCHRAUBENRAD		3661810108	EA	001	--DD			6789	*
003	.GEHAEUSETTEIL, OELPU	2815-12-315-8344	3641810020	EA	001	--DD	EW		6789	*
004	.SCHRAUBE, SECHSKANT	5305-12-142-8490	000931008229 DIN931-M8X35-10.9-A2P	EA	001	-BBB	EW U		6789	*
005	.GEHAEUSE, VENTIL	4810-12-180-4744	3521840329	EA	001	--BB	EW		6789	*
006	.KOLBEN	2940-12-127-2353	3211810042 515M01019	EA	001	--BB	EW		6789	*
007	.FEDER, SCHRAUBEN-,	5360-12-177-1617	3269930401	EA	001	--BB	EW		6789	*
008	.ADAPTER	4730-12-179-0231	3529970730	EA	001	--BB	EW		6789	*
009	.SCHRAUBE, SECHSKANT	5305-12-162-8462	000931008314 DIN931-M8X45-10.9-A2P	EA	001	-BBB	EW		6789	*
010	.SCHRAUBE, SECHSKANT	5305-12-146-8456	000933008215 DIN933-M8X22-10.9-A2P	EA	002	-BBB	EW U		6789	*
011	.ZAHNRAD, STIRN-, GE TREIBEND ZU OZ 1	3020-12-179-1105	3521810206	EA	001	--DD	EW		6789	*
011E	.ZAHNRAD TREIBEND ZU OZ 1E		3661810006	EA	001	--DD			6789	*
012	.ANTRIEBSWELLE		3521812305	EA	001	--DD			6789	*



ORTS- ZAHL BZÜ	BESCHREIBUNG	VERSORGUNGS- NUMMER	1. TEILEKENNZEICHEN 2. TEILEKENNZEICHEN	BZ	MJO	MESB 1234	EK SI	K DM	VARIANTEN	ANWB
1	2	3	4	5	6	7	8	9	10	11
013	.STIFT, ZYLINDER-	5315-12-178-8849	3521810010	EA	001	--DD	EW		6789	*
014	.ZAHNPAÐ, STIRN-, GE ZU OZ 1	3020-12-179-1104	3521810106	EA	001	--DD	EW		6789	*
014E	.ZAHNRAD ZU OZ 1E		3661810106	EA	001	--DD			6789	*
015	SCHRAUBE, SECHSKANT	5305-12-146-8456	000933008215 DIN933-MEX22-10.9-A2P	EA	001	-BBB	EW U		6789	*
016	SCHRAUBE, SECHSKANT	5305-12-162-8462	000931008314 DIN931-MEX45-10.9-A2P	EA	001	-BBB	EW		6789	*
017	ROHR, METALL-, ENDB	4710-12-315-7228	3521803051	EA	001	--DD	EW		6789	*
018	ERSATZTEILSATZ, OEL	2815-12-301-9618	1101800355	EA	001	--DD	EW		6789	*
019	RING, SPRENG-	5365-12-193-6236	DIN7993-A70	EA	001	--DD	EW U		6789	*
020	SCHRAUBE, SECHSKANT	5305-12-141-9867	000933008177 DIN933-MEX25-10.9-A2P	EA	003	-BBB	EW U		6789	*



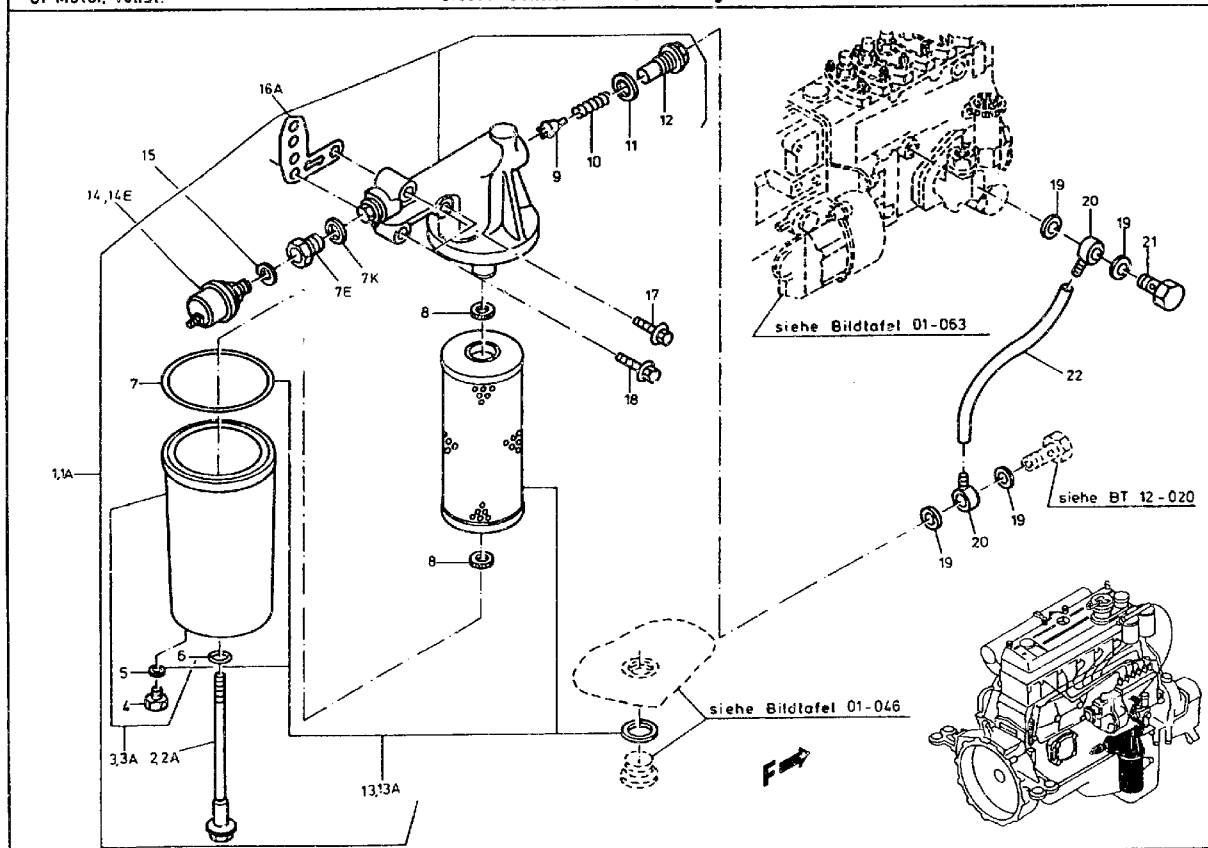



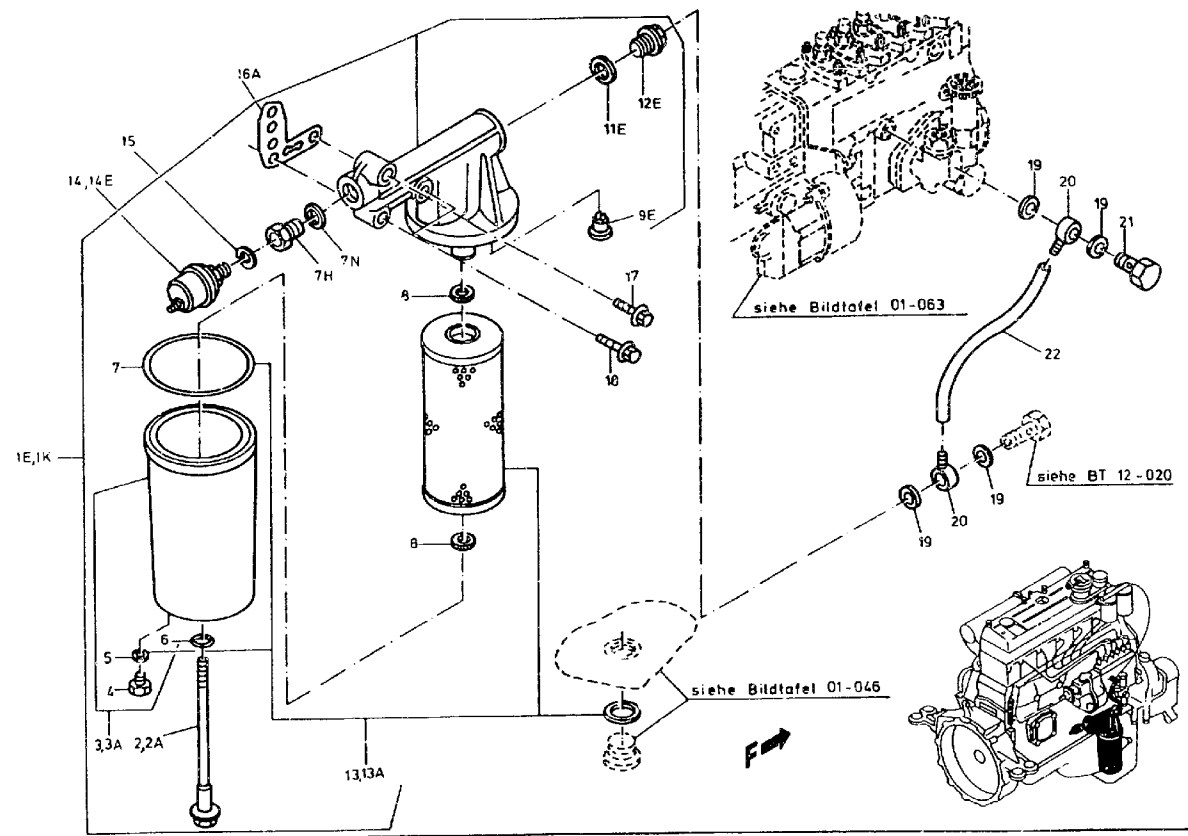



ORTS- ZAHL	BESCHREIBUNG	VERSORGUNGS- NUMMER	1. TEILEKENNZEICHEN 2. TEILEKENNZEICHEN	BZ	MJO	MESB 1234	EK SI	K DM	VARIANTEN	ANWB
BZÜ										
1	2	3	4	5	6	7	8	9	10	11
001	FILTER, DURCHFLUSZS BIS MOTOR 933907/89 NAV OZ 1E	4330-12-179-5888	3521802310 3521800811	EA	001	-BBB	EW		6789	*
001A	FILTER, DURCHFLUSZS	2940-12-318-7519	3661801110 F0912/2	EA	001	-BBB	EW		6789	69*
001E	OELFILTER BIS MOTOR 933907/89		3661802510	EA	001	-DDD			6789	*
001K	OELFILTER BIS MOTOR 933908/89		3661802110	EA	001	-DDD			6789	*
002	.SCHRAUBE, PASZ- ZU OZ 1 U. 1E	5305-12-179-5094	3521840171	EA	001	-BBB	EW		6789	*
002A	.SCHRAUBE, PASZ- ZU OZ 1A U. 1K	5305-12-173-3102	3141840271	EA	001	-BBB	EW		6789	*
003	.FILTERTOPF, DURCHFL ZU OZ 1 U. 1E	2940-12-315-8141	3661800311	EA	001	-BBB	EW		6789	
003A	.FILTERTOPF, DURCHFL ZU OZ 1A U. 1K	2940-12-315-8142	3641800111	EA	001	-DDD	EW		6789	*
004	..STOPFEN, MASCHINENG	5365-12-325-3202	0019976930	EA	001	-BBB	EW		6789	*
005	..DICHTUNG	5330-12-142-9117	007603010100 DIN7603-A10X13,5-AL	EA	001	-BBB	EW U		6789	*
006	..O-RING	5330-12-163-3200	0001846380 OR13X2,5-72NER/872	EA	001	-BBB	EW		6789	*
007	.O-RING	5330-12-180-6060	0069972548 KN12-1-4-3X101	EA	001	-BBB	EW		6789	*
007E	.UEBERGANGSGEWINDEBU ZU OZ 1 U. 1A	4730-12-181-1268	3521840271 G912-74	EA	001	-BBB	EW		6789	*
007H	.STUTZEN ZU OZ 1E U. 1K		3661840017	EA	001	-DDD			6789	*



ORTS- ZAHL	BESCHREIBUNG	VERSORGUNGS- NUMMER	1. TEILEKENNZEICHEN 2. TEILEKENNZEICHEN	BZ	MJO	MESB 1234	EK SI	K DM	VARIANTEN	ANWB
BZÜ										
1	2	3	4	5	6	7	8	9	10	11
007K	.DICHTUNG ZU OZ 1 U. 1A	5330-12-156-4781	007603020101 DIN7603-A20X24-CU	EA	001	-BBB	EW U		6789	*
007N	.DICHTUNG ZU OZ 1E U. 1K	5330-12-156-4529	007603022102 DIN7603-A22X27-CU	EA	001	-BBB	EW U		6789	*
008	.DICHTUNG, RADIAL-	5330-12-180-9396	3141800260 0693-18-2M1	EA	002	-BBB	EW		6789	*
009	.KEGEL, VENTIL ZU OZ 1 U. 1A	4820-12-198-9671	3551840032	EA	001	-BBB	EW		6789	*
009E	.VENTIL ZU OZ 1E U. 1K		3641840332	EA	001	-DDD			6789	*
010	.FEDER, SCHRAUBEN-, ZU OZ 1 U. 1A	5360-12-176-9216	3149930201	EA	001	-BBB	EW		6789	*
011	.DICHTUNG ZU OZ 1 U. 1A	5330-12-156-4783	007603024106 DIN7603-A24X29-CU	EA	001	-BBB	EW U		6789	*
011E	.DICHTUNG ZU OZ 1E U. 1K	5330-12-156-4531	007603030101 DIN7603-A30X36-CU	EA	001	-BBB	EW U		6789	*
012	.ADAPTER, GERADE, RO ZU OZ 1 U. 1A	4730-12-181-0863	3141840056 0364-62	EA	001	-BBB	EW		6789	*
012E	.STUTZEN ZU OZ 1E U. 1K		3661840117	EA	001	-DDD			6789	*
013	.FILTEREINSATZ, DURC ZU OZ 1 U. 1E	2940-12-319-0379	3661800009 AF 79 D	EA	001	-BBB	EW		6789	*
013A	.FILTEREINSATZ, DURC ZU OZ 1A U. 1K	2940-12-319-0380	3641800009 AF 78 D	EA	001	-BBB	EW		6789	*
014	.GEBER, DRUCK WW OZ 14E	6685-12-172-3130	0045428917 360 081 029/065	EA	001	-BBB	EW		6789	*
014E	.OELDRUCKGEBER WW OZ 14		6845427317	EA	001	-DDD			6789	*



ORTS- ZAHL	BESCHREIBUNG	VERSORGUNGS- NUMMER	1. TEILEKENNZEICHEN 2. TEILEKENNZEICHEN	BZ	MJO	MESB	EK	K	VARIANTEN	ANWB
BZÜ						1234	SI	DM		
1	2	3	4	5	6	7	8	9	10	11
015	DICHTUNG	5330-12-156-4512	007603014104 DIN7603-A14X20-AL	EA	001	-BBB	EW U		6789	*
016A	DICHTUNG		3661840180 896276	EA	001	-DDD			6789	*
017	SCHRAUBE MIT KOPF	5306-12-332-4132	914126010039	EA	001	-BBB	EW		6789	*
018	SCHRAUBE MIT KOPF	5306-12-332-4131	914126010022	EA	002	-BBB	EW		6789	*
019	DICHTUNG	5330-12-156-4518	007603010103 DIN7603-A10X14-CU	EA	004	-BBB	EW U		6789	*
020	VERTEILERSTUECK, DR	4730-12-197-3674	915052004016	EA	002	-BBB	EW		6789	*
021	SCHRAUBE, DURCHFLUS	4730-12-197-2056	915036006202	EA	001	-BBB	EW		6789	*
022	SCHLAUCH-ROHR, NICH LAENGE AM ORT: 147 MM	4720-12-175-1252	0099979382 972739156083	MR	001	-BBB	EW		6789	*



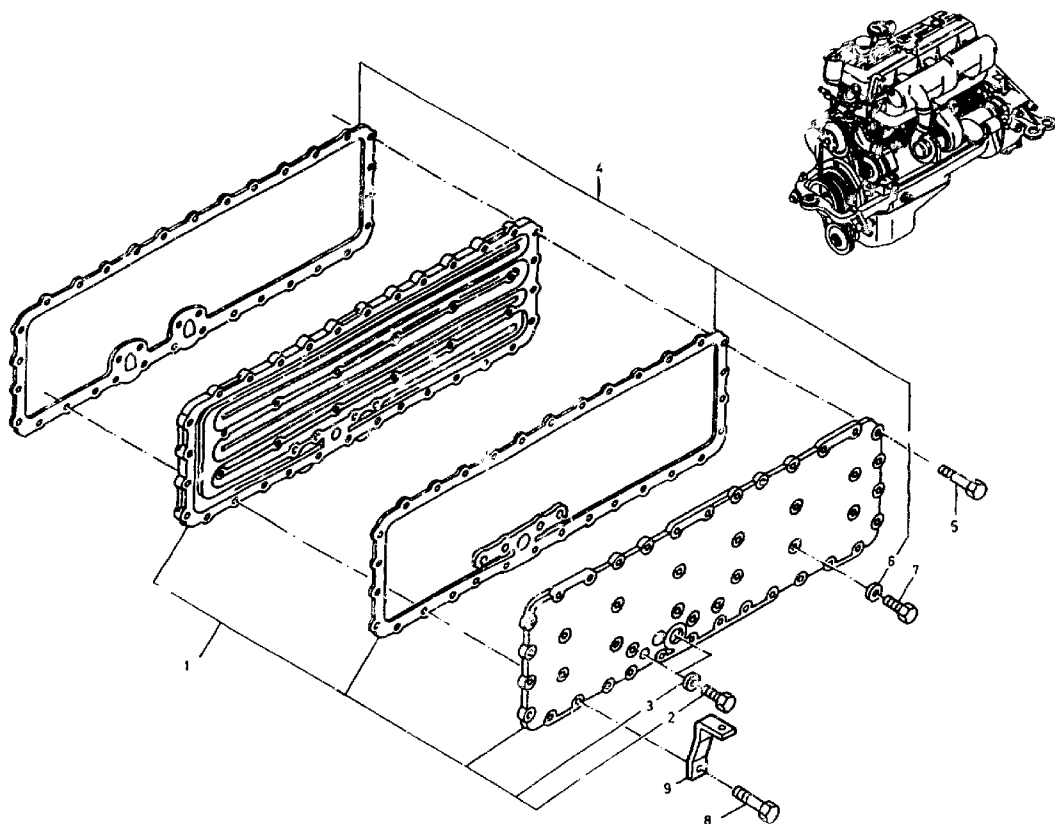



ORTS- ZAHL	BESCHREIBUNG	VERSORGUNGS- NUMMER	1. TEILEKENNZEICHEN 2. TEILEKENNZEICHEN	BZ	MJO	MESB	ZE	K	VARIANTEN	ANZ
BZÜ						1234	SI	DM		
1	2	3	4	5	6	7	8	9	10	11
001	OELKUEHLER		3661803665	EA	001	--DD			6789	*
002	.STOPFEN, MASCHINENG	5365-12-125-5213	007604014106 DIN7604-A-M14X1,5-ST	EA	002	-BBB	EW U		6789	*
003	.DICHTUNG	5330-12-156-4512	007603014104 DIN7603-A14X20-AL	EA	002	-BBB	EW U		6789	*
004	DICHTUNGSSATZ		3661803765	SE	001	--DD			6789	*
005	SCHRAUBE, SECHSKANT	5305-12-173-0886	000931008417 DIN931-MBX38-10.9-A2P	EA	033	-BBB	EW		6789	*
006	DICHTUNG	5330-12-156-6892	007603008104 DIN7603-A8X12-ST	EA	012	-BBB	EW		6789	*
007	SCHRAUBE, SECHSKANT	5305-12-146-8456	000933008215 DIN933-MBX22-10.9-A2P	EA	012	-BBB	EW U		6789	*
008	SCHRAUBE, SECHSKANT	5305-12-142-8491	000931008224 DIN931-MBX40-10.9-A2P	EA	002	-BBB	EW U		6789	*
009	HALTER, EINFACH ABG	5340-12-315-7226	4255412740	EA	002	-DDD	EW		6789	*



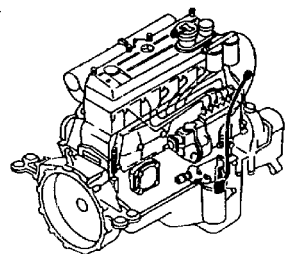

Befestigung siehe B7 12-020



siehe Bildtafel 01-046





ORTS- ZAHL	BESCHREIBUNG	VERSORGUNGS- NUMMER	1. TEILEKENNZEICHEN 2. TEILEKENNZEICHEN	BZ	MJO	MESB 1234	EK SI	K DM	VARIANTEN	ANWB
1	2	3	4	5	6	7	8	9	10	11
001	MESZSTAB UND KAPPE,	6680-12-180-6309	3520104972	EA	001	-BBB	EW		6789	*
002	KAPPE, STAUB- UND F	5340-12-179-5096	3520180106	EA	001	-BEE	EW		6789	*
003	FUEHRUNGSRÖHR		3520104866	EA	001	-DDD			6789	*



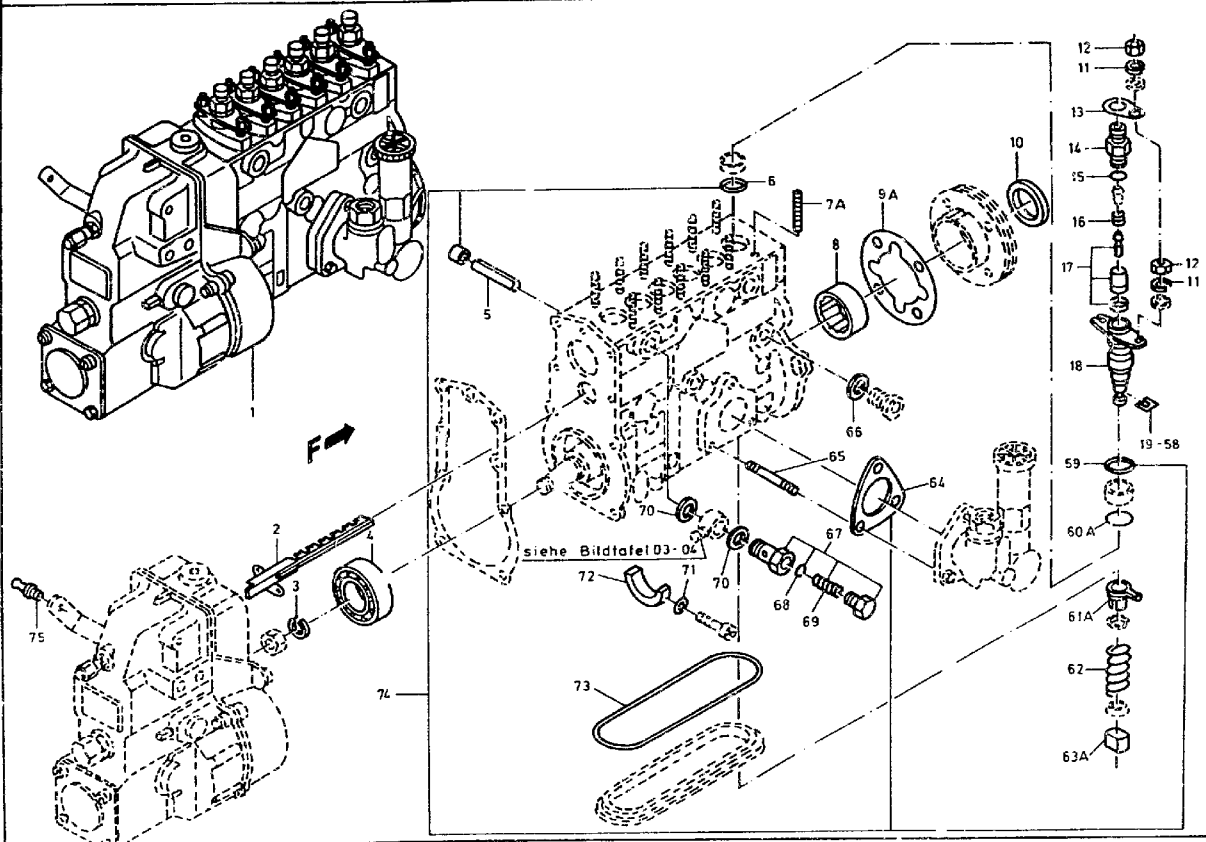



ORTS- ZAHL	BESCHREIBUNG	VERSORGUNGS- NUMMER	1. TEILEKENNZEICHEN 2. TEILEKENNZEICHEN	BZ	MJO	MESB 1234	EK SI	K IM	VARIANTEN	ANWB
BZÜ										
1	2	3	4	5	6	7	8	9	10	11
001	EINSPRITZPUMPE	3110-12-309-3650	0150749702 0403476056	EA	001	--DD			6789	*
002	.REGLERSTANGE		0000742826 1416016013	EA	001	---D			6789	*
003	.FEDERRING		912004022101	EA	001	---D			6789	*
004	.LAGER, KUGEL-, RING		0039816225 1410900010	EA	001	---D	EW		6789	*
005	.BOLZEN		0009911801 1413106002	EA	003	---D			6789	*
006	.O-RING	5330-12-309-1988	0059974548 1410210033	EA	006	---D	EW		6789	*
007A	.STIFTSCHRAUBE		0009900605	EA	012	---D			6789	*
008	.ZYL.ROLLENLAGER		0059815301 1410910005	EA	001	---D			6789	*
009A	.DICHTUNG	5330-12-309-1991	0010742180 1410137021	EA	001	--DD			6789	*
010	.DICHTUNG, RADIAL-		0109976947 1410283005	EA	001	--DD	EW		6789	*
011	.SCHEIBE, ZAHN-		912004008102	EA	018	-BBB	EW U		6789	*
012	.MUTTER, SECHSKANT-	5310-12-144-6214	000934008010 DIN934-M8-8-A2P	FA	018	-BBB	EW U		6789	*
013	.SICHERUNG		0009940512 1410149001	EA	006	--DD			6789	*
014	.SCHRAUBSTUTZEN		0000783369 1413356053	EA	006	--DD			6789	*



ORTS- ZAHL	BESCHREIBUNG	VERSORGUNGS- NUMMER	1. TEILEKENNZEICHEN 2. TEILEKENNZEICHEN	BZ	MJO	MESB 1234	EK SI	K DM	VARIANTEN	ANWB
BZÜ										
1	2	3	4	5	6	7	8	9	10	11
015	.DICHTRING	5360-12-179-8022	0109975448 1410210041	EA	006	--DD			6789	*
016	.FEDER, SCHRAUBEN-,		0010740493 1414613002	EA	006	--DD	EW		6789	*
017	.VENTIL		0000747184 1418512216	EA	006	--DD			6789	*
018	.PUMPENELEMENT		0010742222 1418415066	EA	006	---D			6789	*
019	.DICHTBEILAGE 1.00 MM		0000748480 1411030134	EA	000	---D			6789	*
020	.DICHTBEILAGE 1.05 MM		0000744880 1411030135	EA	000	---D			6789	*
021	.DICHTBEILAGE 1.10 MM		0000744980 1411030136	EA	000	---D			6789	*
022	.DICHTBEILAGE 1.15 MM		0000745080 1411030137	EA	000	---D			6789	*
023	.DICHTBEILAGE 1.20 MM		0000745180 1411030138	EA	000	---D			6789	*
024	.DICHTBEILAGE 1.25 MM		0000745280 1411030139	EA	000	---D			6789	*
025	.DICHTBEILAGE 1.30 MM		0000745380 1411030140	EA	000	---D			6789	*
026	.DICHTBEILAGE 1.35 MM		0000745480 1411030141	EA	000	---D			6789	*
027	.DICHTBEILAGE 1.40 MM		0000745580 1411030142	EA	000	---D			6789	*
028	.DICHTBEILAGE 1.45 MM		0000745680 1411030143	EA	000	---D			6789	*



ORTS- ZAHL	BESCHREIBUNG	VERSORGUNGS- NUMMER	1. TEILEKENNZEICHEN 2. TEILEKENNZEICHEN	BZ	MJO	MESB 1234	EK SI	K DM	VARIANTEN	ANWB
1	2	3	4	5	6	7	8	9	10	11
029	.ABSTANDSPLATTE 1.50 MM	5365-12-309-4125	0000745780 1411030144	EA	000	---D	EW		6789	*
030	.ABSTANDSPLATTE 1.55 MM	5365-12-313-1845	0000745880 1411030145	EA	000	---D	EW		6789	*
031	.ABSTANDSPLATTE 1.60 MM	5365-12-313-1846	0000745980 1411030146	EA	000	---D	EW		6789	*
032	.ABSTANDSPLATTE 1.65 MM	5365-12-313-1847	0000746080 1411030147	EA	000	---D	EW		6789	*
033	.ABSTANDSPLATTE 1.70 MM	5365-12-313-1848	0000746180 1411030148	EA	000	---D	EW		6789	*
034	.ABSTANDSPLATTE 1.75 MM	5365-12-313-1849	0000746280 1411030149	EA	000	---D	EW		6789	*
035	.ABSTANDSPLATTE 1.80 MM	5365-12-309-4126	0000746380 1411030150	EA	000	---D	EW		6789	*
036	.ABSTANDSPLATTE 1.85 MM	5365-12-313-1850	0000746480 1411030151	EA	000	---D	EW		6789	*
037	.ABSTANDSPLATTE 1.90 MM	5365-12-313-1851	0000746580 1411030152	EA	000	---D	EW		6789	*
038	.DICHTBEILAGE 1.95 MM		0000746680 1411030153	EA	000	---D			6789	*
039	.ABSTANDSPLATTE 2.00 MM	5365-12-313-1852	0000746780 1411030154	EA	000	---D	EW		6789	*
040	.ABSTANDSPLATTE 2.05 MM	5365-12-313-1853	0000746880 1411030155	EA	000	---D	EW		6789	*
041	.ABSTANDSPLATTE 2.10 MM	5365-12-313-1854	0000746980 1411030156	EA	000	---D	EW		6789	*
042	.ABSTANDSPLATTE 2.15 MM	5365-12-313-1855	0000747080 1411030157	EA	000	---D	EW		6789	*



ORTS- ZAHL BZÜ	BESCHREIBUNG	VERSORGUNGS- NUMMER	1. TEILEKENNZEICHEN 2. TEILEKENNZEICHEN	B2	MJO	MESB 1234	EK SI	K DM	VARIANTEN	ANWB
1	2	3	4	5	6	7	8	9	10	11
043	.ABSTANDSPLATTE 2.20 MM	5365-12-309-4127	0000747180 1411030158	EA	000	---D	EW		6789	*
044	.ABSTANDSPLATTE 2.25 MM	5365-12-313-1856	0000747280 1411030159	EA	000	---D	EW		6789	*
045	.ABSTANDSPLATTE 2.30 MM	5365-12-313-1861	0000747380 1411030160	EA	000	---D	EW		6789	*
046	.ABSTANDSPLATTE 2.35 MM	5365-12-313-1857	0000747480 1411030161	EA	000	---D	EW		6789	*
047	.ABSTANDSPLATTE 2.40 MM	5365-12-313-1858	0000747580 1411030162	EA	000	---D	EW		6789	*
048	.ABSTANDSPLATTE 2.45 MM	5365-12-313-1859	0000747680 1411030163	EA	000	---D	EW		6789	*
049	.ABSTANDSPLATTE 2.50 MM	5365-12-313-1860	0000747780 1411030164	EA	000	---D	EW		6789	*
050	.ABSTANDSPLATTE 2.55 MM		0010741876 1411030165	EA	000	---D			6789	
051	.ABSTANDSPLATTE 2.60 MM		0010741976 1411030166	EA	000	---D			6789	
052	.ABSTANDSPLATTE 2.65 MM		0010742076 1411030167	EA	000	---D			6789	
053	.ABSTANDSPLATTE 2.70 MM		0010742176 1411030168	EA	000	---D			6789	
054	.ABSTANDSPLATTE 2.75 MM		0010742276 1411030169	EA	000	---D			6789	
055	.ABSTANDSPLATTE 2.80 MM		0010742376 1411030170	EA	000	---D			6789	
056	.ABSTANDSPLATTE 2.85 MM		0010742476 1411030171	EA	000	---D			6789	



ORTS- ZAHL	BESCHREIBUNG	VERSORGUNGS- NUMMER	1. TEILEKENNZEICHEN 2. TEILEKENNZEICHEN	BZ	MJO	MESB 1234	EK SI	K DM	VARIANTEN	ANWB
BZÜ										
1	2	3	4	5	6	7	8	9	10	11
057	.ABSTANDPLATTE 2.90 MM		0010742576 1411030172	EA	000	---D			6789	
058	.ABSTANDPLATTE 2.95 MM		0.10742676 1411030173	EA	000	---D			6789	
059	.DICHTRING		0129975548 1410210501	EA	006	---D			6789	*
060A	.SPRENGRING		0019947935 1414601013	EA	006	---D			6789	*
061A	.HUELSE		0000741932 1410422031	EA	006	---D			6789	*
062	.FEDER		0010743593 1414618030	EA	006	---D			6789	*
063A	.STOESZEL		0000742829	EA	006	---D			6789	*
064	.DICHTBEILAGE		0010742280 1411073006	EA	001	-DDD			6789	*
065	.STIFTSCHRAUBE		0009909505 14135020	EA	003	-DDD			6789	
066	.DICHTUNG	5330-12-330-7589	915035000001	EA	001	-BBB	EW		6789	*
067	.VENTIL	2910-12-128-7630	0000740515 1417413000	EA	001	-BBB	EW U		6789	*
068	.DICHTUNG	5330-12-192-0315	007603010404 DIN7603-D10X13,5-CU	EA	001	-DDD	EW		6789	*
069	.FEDER, SCHRAUBEN-,	5360-12-190-9015	0010740693 1414610026	EA	001	-DDD	EW		6789	*
070	.DICHTUNG	5330-12-156-4512	007603014104 DIN7603-A14X20-AL	EA	002	-BBB	EW U		5789	*



ORTS- ZAHL	BESCHREIBUNG	VERSORGUNGS- NUMMER	1. TEILEKENNZEICHEN 2. TEILEKENNZEICHEN	BZ	MJO	MESB 1234	EK SI	K DM	VARIANTEN	ANWB
1	2	3	4	5	6	7	8	9	10	11
071	.DICHTRING	3120-12-309-7201	0049971140 2410113004	EA	002	-DDD			6789	*
072	.LAGERSCHALE, GLEIT-		0000741046 1415800014	EA	001	-DDD	EW		6789	*
073	.DICHTRING		0079975348 1410210030	EA	001	-DDD			6789	*
074	DICHTUNGSSATZ		0000713660 1417010004	SE	001	---D			6789	*
075	KUGELZAPFEN		3649910015	EA	001	-DDD			6789	*



INDEX FICHE 1

GAPL	Bezeichnung	BT-Nr	BF-Nr	GAPL	Bezeichnung	BT-Nr	BF-Nr
	Titelseite			0106	Kolben	01-009	A 8
	Herausgabeseite					1/3	
	Vorbemerkung			0106	Kolben	01-009	B 8
	Inhaltsverzeichnis					2/3	
01	Motor			0106	Pleuelstangen	01-009	C 8
						3/3	
0100	Motor, vollständig	01-001	A 4	010701	Steuerräder	01-010	M 8
	Variante 1-5	1/2		010801	Nockenwelle	01-011	A 9
0100	Motor, vollständig	01-001	B 4	010804	Kipphebel	01-011	
	Reparatursätze	2/2		010901	Ölpumpe	01-012	F 9
0101	Motoraufhängung	01-002	D 4	010905	Ölfilter	01-013	I 9
010102	Lagerdeckel	01-002		010907	Ölkühler	01-014	M 9
0102	Bedien- und Übertragungsteile	01-003	G 4	010911	Ölmeßstab, Öleinfüllstutzen	01-015	A 10
010201	Fahrpedal	01-003		0110	Einspritzpumpe, vollständig	01-016	C 10
0103	Kurbelgehäuse, vollständig	01-004	K 4	011005	Düsenhalter	01-017	K 10
		1/2		011004	Leitungen	01-017	
0103	Kurbelgehäuse, vollständig	01-004	L 4	0112	Luftfiltersystem	01-018	E 11
		2/2		011201	Luftfilter	01-018	
010301	Steuergehäuse, Schwungrad	01-005	E 5	0113	Anlasser, vollständig	01-019	H 11
010303	Kurbelgehäuseunterteil	01-006	H 5			1/2	
0104	Zylinderkopf, vollständig	01-007	K 5	0113	Anlasser, vollständig	01-019	I 11
	EURO 0	1/2				2/2	
0104	Zylinderkopf, vollständig	01-007	L 5	0114	Anlaßhilfe	01-020	A 12
	EURO 0	2/2		0115	Generator, vollständig	01-021	C 12
0104	Zylinderkopf, vollständig	01-007A	F 6			1/3	
	EURO II	1/2		0115	Generator, vollständig	01-021	D 12
0104	Zylinderkopf, vollständig	01-007A	G 6			2/3	
	EURO II	2/2		0115	Generator, vollständig	01-021	E 12
0105	Kurbelwelle mit Schwungrad,	01-008	L 6			3/3	
	vollständig	1/3		0117	Abgasleitung	01-022	J 12
0105	Kurbelwelle mit Schwungrad,	01-008	M 6	0118	Abgaseinrichtung	01-023	L 12
	vollständig	2/3		0118	Abgaseinrichtung	01-024	A 13
0105	Kurbelwellenlager, Reparaturstufen-	01-008	N 6	0100	Motor, vollständig; Abgasturbolader	01-040	D 13
	Sätze	3/3			Variante 6-9		



## INDEX FICHE 1

GAPL	Bezeichnung	BT-Nr	BF-Nr	GAPL	Bezeichnung	BT-Nr	BF-Nr
0100	Motor, Dichtungssatz	01-041	F 13				
0101	Motoraufhängung, Motorlagerung	01-042	H 13				
0102	Bedien- und Übertragungsteile (Fahrpedal)	01-043	K 13				
0103	Kurbelgehäuse, vollständig mit Zylinderlaufbuchse	01-044	A 14				
0103	Kurbelgehäusedeckel, Schwungradgehäuse	01-045	D 14				
0103	Kurbelgehäuseunterteil	01-046	G 14				
0103	Steuergehäuse	01-047	J 14				
0104	Zylinderkopf EURO 0	01-048	M 14				
0104	Zylinderkopf EURO II	01-048A	D 15				
0104	Zylinderkopfhaube	01-049	H 15				
0105	Kurbelwelle	01-050	J 15				
0105	Kurbelwellenlager- Reperaturstufensätze	01-051	L 15				
0105	Schwingungsdämpfer und Schwungrad	01-052	E 16				
0106	Kolben und Pleuelstange	01-053	G 16				
0107	Nockenwellenantrieb (Spritzverteiler)	01-054	L 16				
0108	Nockenwelle, Stößelstange, Kipphebel	01-055	A 17				
0108	Kipphebellager und Ventile	01-056	D 17				
0109	Ölpumpe mit Saugleitung	01-057	G 17				
0109	Ölfilter, vollständig, Ölleitung 1/2	01-058	J 17				
0109	Ölfilter, vollständig, Ölleitung 2/2	01-058	K 17				
0109	Ölkühler	01-059	A 18				
0109	Ölmeßstab	01-060	C 18				
0110	Einspritzpumpe, vollständig	01-061	E 18				



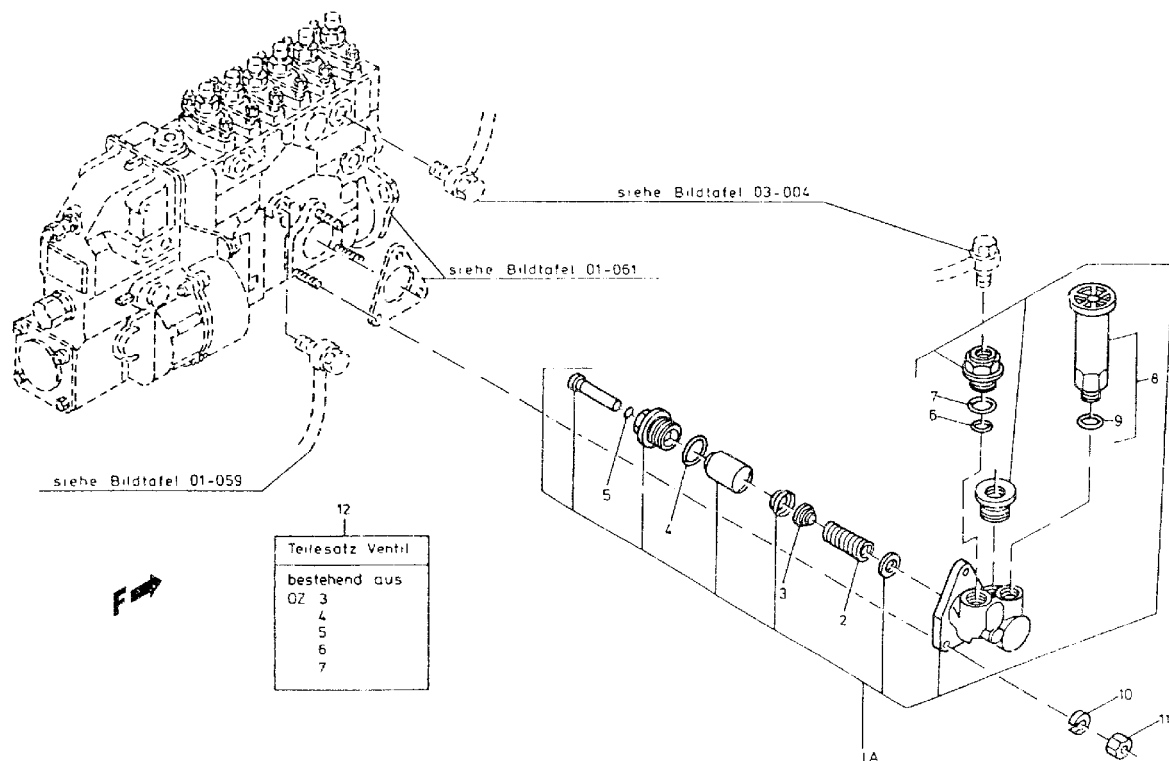



ORTS- ZAHL	BESCHREIBUNG	VERSORGUNGS- NUMMER	1. TEILEKENNZEICHEN 2. TEILEKENNZEICHEN	BZ	MJO	MESB 1234	EK SI	K DM	VARIANTEN	ANWB
1	2	3	4	5	6	7	8	9	10	11
001A	KRAFTSTOFFPUMPE		0000904350 0440017991	EA	001	-DDD			6789	*
002	.FEDER		0059934601 2444617011	EA	001	-DDD			6789	*
003	.VENTIL, KRAFTSTOFFA NAV OZ 12	2910-12-165-7756	0000911310 2447419002	EA	001	-DDD	EW U		6789	*
004	.DICHTRING		0129972848 1900210122	EA	001	-DDD			6789	*
005	.O-RING	5330-12-151-2373	0129972949 OR7X1,5-72NBR/872	EA	001	-DDD	EW U		6789	*
006	.O-RING	5330-12-313-7400	0069975645 1900210111	EA	001	-DDD	EW U		6789	*
007	.O-RING	5330-12-140-8490	0059974745 1480210016	EA	001	-BBB	EW U		6789	*
008	.ERSATZTEILSATZ, KRA	2910-12-191-6107	0000900050 2447010009	SE	001	-BBB	EW		6789	*
009	..ABSTANDSRING	5365-12-141-7722	0009973644 1230203001	EA	001	-BBB	EW U		6789	*
010	SCHEIBE, ZAHN-	5310-12-151-4842	912004006102	EA	003	-BBB	EW U		6789	*
011	MUTTER, SECHSKANT-	5310-12-156-4991	000934006007 DIN934-M6-8-A2P	EA	003	-BBB	EW U		6789	*
012	VENTIL TEILSATZ		0000900710 2447010023	SE	001	-DDD			6789	*



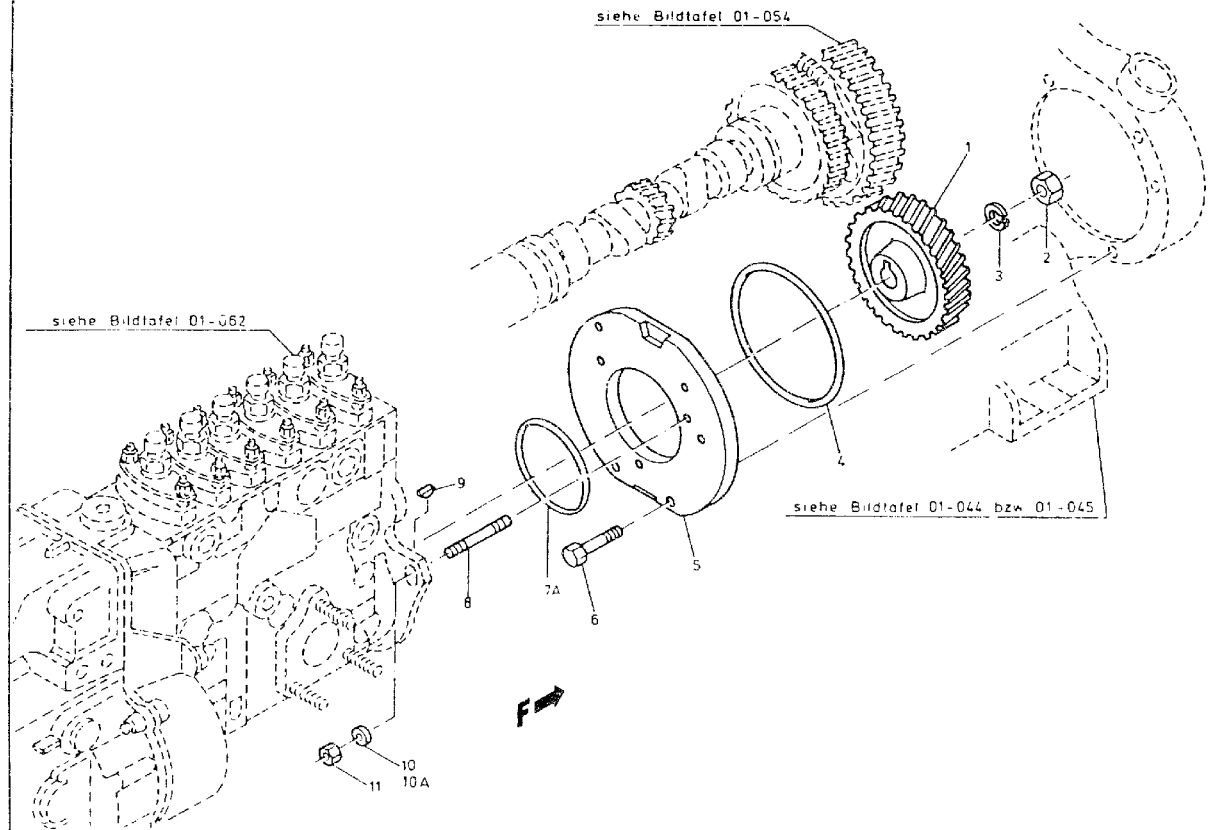



ORTS- ZAHL	BESCHREIBUNG	VERSORGUNGS- NUMMER	1. TEILEKENNZEICHEN 2. TEILEKENNZEICHEN	BZ	MJO	MESB 1234	EK SI	K UM	VARIANTEN	ANWB
BZÜ										
1	2	3	4	5	6	7	8	9	10	11
001	ANTRIEBSRAD		3660770012	EA	001	--DD			6789	*
002	MUTTER, SECHSKANT-	5310-12-161-3677	000439018210 DIN439-BM18X1,5-05-A2P	EA	001	-BBB	EW U		6789	
003	SCHEIBE, ZAHN-	5310-12-152-2102	912004018101	EA	001	-BBB	EW U		6789	*
004	O-RING	5330-12-306-8256	0119971648	EA	001	--DD	EW		6789	*
005	TRAEGER		3620760135	EA	001	--DD			6789	*
006	SCHRAUBE, SECHSKANT	5305-12-141-9867	000933008177 DIN933-M8X25-10.9-A2P	EA	005	-BBB	EW U		6789	*
007A	O-RING	5330-12-322-2909	0149976148	EA	001	--DD	EW		6789	
008	SCHRAUBE, STIFT-	5307-12-179-3034	000939010011 M10X35DIN939-10.9-ZNPHR	EA	003	--DD	EW		6789	*
009	KEIL, SCHEIBEN-	5315-12-197-2741	006888005006 SX7,5DIN6888-ZNPHR	EA	001	-BBB	EW		6789	
010	SCHEIBE, UNTERLEG- NICHT MEHR EINBAUEN VERWENDE OZ 10A	5310-12-179-3732	1169901140	EA	003	-BBB	EW		6789	*
010A	SCHEIBE		0049904040	EA	003	-DDD			6789	*
011	MUTTER, SECHSKANT-	5310-12-180-3050	000934010050 DIN934-M10-12-A2P	EA	003	-BBB	EW U		6789	*



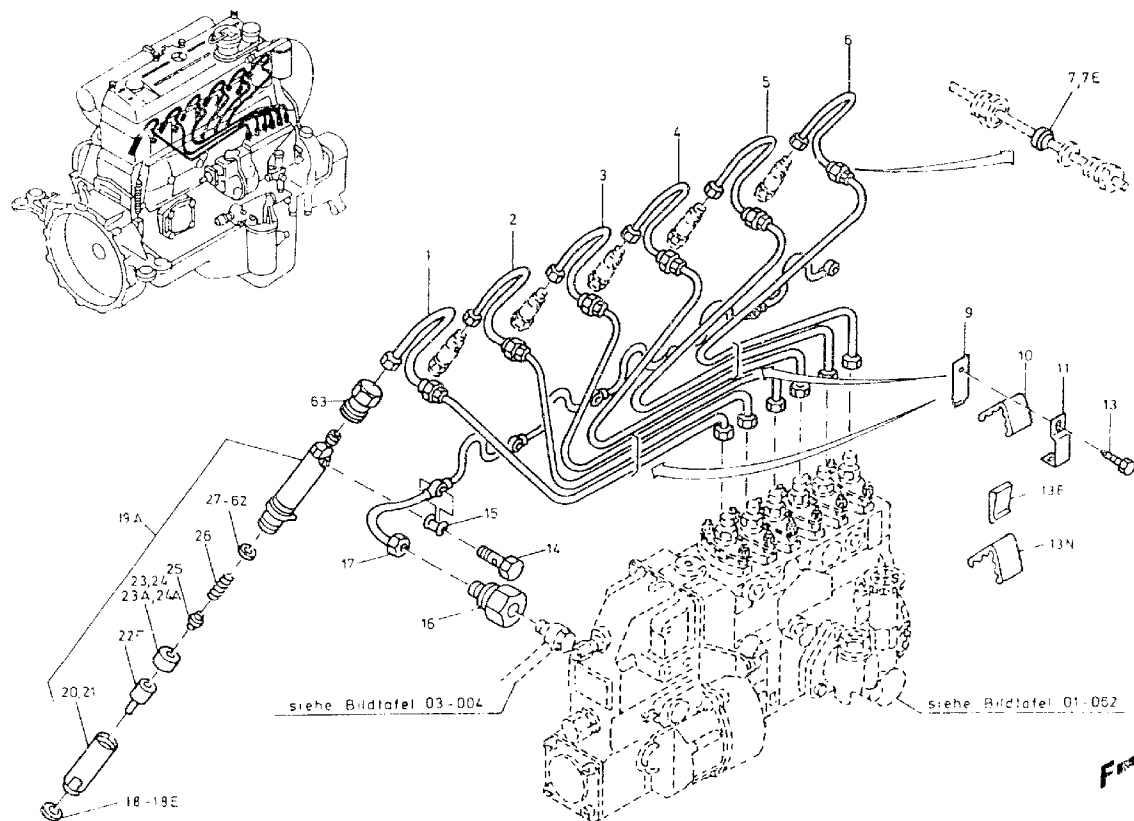



ORTS- ZAHL	BESCHREIBUNG	VERSORGUNGS- NUMMER	1. TEILEKENNZEICHEN 2. TEILEKENNZEICHEN	BZ	MJO	MESE	FK	K	VARIANTEN	ANWB
BZÜ						123	Y	DM		
1	2	3	4	5	6	7		9	10	11
001	LEITUNG FUER ZYL.6, GEBOGEN		3660702433	EA	001	-DDD			6789	*
002	LEITUNG FUER ZYL.5, GEBOGEN		3660702333	EA	001	-DDD			6789	*
003	LEITUNG FUER ZYL. 4, GEBOGEN		3660702233	EA	001	-DDD			6789	*
004	LEITUNG FUER ZYL.3,GEBOGEN		3660703433	EA	001	-DDD			6789	*
005	LEITUNG FUER ZYL.2,GEBOGEN		3660703333	EA	001	-DDD			6789	*
006	LEITUNG FUER ZYL.1,GEBOGEN		3660703233	EA	001	-DDD			6789	*
007	DICHTPACKUNG, VORGE GESCHLITZT WW OZ 7E	5330-12-192-1392	3529970540	EA	006	-BBB	EW		6789	*
007E	DICHTUNG WW OZ 7		3759970040	EA	006	-DDD			6789	*
009	PLATTE, VERBINDUNGS NAV OZ 13E OZ 13N MITV.	5340-12-194-0217	3529950848	EA	002	-BBB	EW		6789	*
010	BUCHSE, NICHTMETALL NAV OZ 13N OZ 13E MITV.	5365-12-199-6624	3520780186	EA	002	-BBB	EW		6789	*
011	SCHELLE, BEFESTIGUNG NAV OZ 13E OZ 13N MITV.	5340-12-145-5350	3229950022	EA	002	-BBB	EW		6789	*
013	SCHRAUBE, GEWINDEFÖR- ZU OZ 8, 9, 11 U. 12	5305-12-304-4941	007976006309 DIN/976-ST6,3X16-F-A3P	EA	002	-BBB	EW		6789	*



ORTS- ZAHL	BESCHREIBUNG	VERSORGUNGS- NUMMER	1. TEILEKENNZEICHEN 2. TEILEKENNZEICHEN	BZ	MJO	MESB	EK	K	VARIANTEN ANMERK	
BZÜ						1234	SI	DM		
1	2	3	4	5	6	7	8	9	10	11
013E	KLIPP, FEDERKRAFT-	5340-12-314-1618	0004290540 EM5053	EA	002	-DDD	EW		6789	
013N	KLEMME		3660780386	EA	002	-DDD			6789	*
014	SCHRAUBE, DURCHFLUS	4730-12-171-0846	3269900163	EA	006	-BBB	EW		6789	*
015	DICHTUNGSKOERPER	5330-12-307-4576	3520780080	EA	006	-BBB	EW		6789	*
016	ADAPTER, GERADE, RO	4730-12-300-9067	3529971371	EA	001	-DDD	EW		6789	
017	KOHR, METALL-, ENDB	4710-12-172-8384	3520700335	EA	001	-BBB	EW		6789	*
018	DICHTUNG NICHT MEHR EINBAUEN VERWENDE OZ 18A	5330-12-164-4552	3450170160	EA	000	-BBB	EW		6789	*
018A	DICHTUNG 1,00MM DICK NACH BEDARF	5330-12-342-0293	3880170160	EA	000	-BBB	EW		6789	*
018E	DICHTUNG 1,50 MM DICK NACH BEDARF	5330-12-179-3733	3460170260	EA	000	-BBB	EW		6789	*
019A	DUESENHALTER		6020175821 0432231736	EA	006	-DDD			6789	*
020	MUTTER M24 X 1,5 NACH BEDARF	5310-12-180-6555	0000170916 2433317244	EA	000	-BBB	EW		6789	*
021	UEBERWURFMUTTER M22 X 1,5 NACH BEDARF		0000172616	EA	000	-DDD			6789	*
022E	DUESE		0010177612 0433271502	EA	006	-DDD			6789	*
023	SCHEIBE WW OZ 24 NAV OZ 23A	2910-12-179-3915	0000175652 2430136017	EA	006	-BBB	EW		6789	*



ORTS- ZAHL	BESCHREIBUNG	VERSORGUNGS- NUMMER	1. TEILEKENNZEICHEN 2. TEILEKENNZEICHEN	BZ	MJO	MESB	EK	K	VARIANTEN	ANWB
BZÜ						1234	SI	DM		
1	2	3	4	5	6	7	8	9	10	11
023A	.SCHEIBE WW OZ 24A		0020172252	EA	006	-DD			6789	*
024	.EINSATZ, EINSPRITZE WW OZ 23 NAV OZ 24A	2910-12-165-6169	0000178952 2430136015	EA	006	-BBB	EW U		6789	*
024A	.SCHEIBE WW OZ 23A		0010179452	EA	006	-DDD			6789	*
025	.STIFT, SCHULTER-	5315-12-199-3354	0000171574 2433124137	EA	006	--DD	EW U		6789	
026	.FEDER, SCHRAUBEN-,	5360-12-165-7851	0000170517 2434619017	EA	006	-BBB	EW U		6789	*
027	.SCHEIBE, UNTERLEG- 0,80 MM DICK NACH BEDARF	5310-12-183-1430	0010174252 2430100525	EA	000	-BBB	EW U		6789	*
028	.SCHEIBE, UNTERLEG- 0,84 MM DICK NACH BEDARF	5310-12-183-1431	0010174352 2430100527	EA	000	-BBB	EW U		6789	*
029	.SCHEIBE, UNTERLEG- 0,88 MM DICK NACH BEDARF	5310-12-305-9384	0010174452 2430100529	EA	000	-BBB	EW		6789	*
030	.SCHEIBE, UNTERLEG- 0,90 MM DICK NACH BEDARF	5310-12-183-1432	0010174552 2430100530	EA	000	-BBB	EW U		6789	*
031	.SCHEIBE, UNTERLEG- 0,94 MM DICK NACH BEDARF	5310-12-183-1433	0010174652 2430100532	EA	000	-BBB	EW U		6789	*
032	.SCHEIBE, UNTERLEG- 0,98 MM DICK NACH BEDARF	5310-12-305-9385	0010174752 2430100534	EA	000	-BBB	EW		6789	*



ORTS- ZAHL	BESCHREIBUNG	VERSORGUNGS- NUMMER	1. TEILEKENNZEICHEN 2. TEILEKENNZEICHEN	BZ	MJO	MESB	EK	K	VARIANTEN	ANWB
BZÜ						1234	SI	DM		
1	2	3	4	5	6	7	8	9	10	11
033	.SCHEIBE, UNTERLEG- 1,00 MM DICK NACH BEDARF	5310-12-127-1468	0000173652 2430100535	EA	000	-BBB	EW U		6789	*
034	.SCHEIBE, UNTERLEG- 1,04 MM DICK NACH BEDARF	5310-12-127-1478	0000173752 2430100537	EA	000	-BBB	EW U		6789	*
035	.SCHEIBE, UNTERLEG- 1,08 MM DICK NACH BEDARF	5310-12-305-9386	0010174852 2430100539	EA	000	-BBB	EW		6789	*
036	.SCHEIBE, UNTERLEG- 1,10 MM DICK NACH BEDARF	5310-12-127-1479	0000173852 2430100540	EA	000	-BBB	EW U		6789	*
037	.SCHEIBE, UNTERLEG- 1,14 MM DICK NACH BEDARF	5310-12-127-1480	0000173952 2430100542	EA	000	-BBB	EW U		6789	*
038	.SCHEIBE, UNTERLEG- 1,18 MM DICK NACH BEDARF	5310-12-305-9387	0010174952 2430100544	EA	000	-BBB	EW U		6789	*
039	.SCHEIBE, UNTERLEG- 1,20 MM DICK NACH BEDARF	5310-12-127-1481	0000174052 2430100545	EA	000	-BBB	EW U		6789	*
040	.SCHEIBE, UNTERLEG- 1,24 MM DICK NACH BEDARF	5310-12-127-1483	0000174152 2430100547	EA	000	-BBB	EW U		6789	*
041	.SCHEIBE, UNTERLEG- 1,28 MM DICK NACH BEDARF	5310-12-305-9388	0010175052 2430100549	EA	000	-BBB	EW		6789	*
042	.SCHEIBE, UNTERLEG- 1,30 MM DICK NACH BEDARF	5310-12-127-1484	0000174252 2430100550	EA	000	-BBB	EW U		6789	*



ORTS- ZAHL	BESCHREIBUNG	VERSORGUNGS- NUMMER	1. TEILEKENNZEICHEN 2. TEILEKENNZEICHEN	BZ	MJO	MESB	EW	K	VARIANTEN	ANWB
BZÜ						1234	SI	DM		
1	2	3	4	5	6	7	8	9	10	11
043	.SCHEIBE, UNTERLEG- 1,34 MM DICK NACH BEDARF	5310-12-127-1485	0000174352 2430100552	EA	000	-BBB	EW U		6789	*
044	.SCHEIBE, UNTERLEG- 1,38 MM DICK NACH BEDARF	5310-12-305-9389	0010175152 2430100554	EA	000	-BBB	EW		6789	*
045	.SCHEIBE, UNTERLEG- 1,40 MM DICK NACH BEDARF	5310-12-127-1486	0900174452 2430100555	EA	000	-BBB	EW U		6789	*
046	.SCHEIBE, UNTERLEG- 1,44 MM DICK NACH BEDARF	5310-12-127-1469	0000174552 2430100557	EA	000	-BBB	EW U		6789	*
047	.SCHEIBE, UNTERLEG- 1,48 MM DICK NACH BEDARF	5310-12-305-9390	0010175252 2430100559	EA	000	-BBB	EW		6789	*
048	.SCHEIBE, UNTERLEG- 1,50 MM DICK NACH BEDARF	5310-12-127-1470	0000174652 2430100560	EA	000	-BBB	EW U		6789	*
049	.SCHEIBE, UNTERLEG- 1,54 MM DICK NACH BEDARF	5310-12-127-1471	0000174752 2430100562	EA	000	-BBB	EW U		6789	*
050	.SCHEIBE, UNTERLEG- 1,58 MM DICK NACH BEDARF	5310-12-305-9391	0010175352 2430100564	EA	000	-BBB	EW		6789	*
051	.SCHEIBE, UNTERLEG- 1,60 MM DICK NACH BEDARF	5310-12-127-1472	0000174852 2430100565	EA	000	-BBB	EW U		6789	*
052	.SCHEIBE, UNTERLEG- 1,64 MM DICK NACH BEDARF	5310-12-127-1474	0000174952 2430100567	EA	000	-BBB	EW U		6789	*



CTTS- ZIL	BESCHREIBUNG	VERSORGUNGS- NUMMER	1. TEILEKENNZEICHEN 2. TEILEKENNZEICHEN	BZ	MJO	MESB	EK	K	VARIANTEN	ANWB
BZÜ						1234	SI	DM		
1	2	3	4	5	6	7	8	9	10	11
053	.SCHEIBE, UNTERLEG- 1,68 MM DICK NACH BEDARF	5310-12-305-9392	0010175452 2430100569	EA	000	-BBB	EW		6789	*
054	.SCHEIBE, UNTERLEG- 1,70 MM DICK NACH BEDARF	5310-12-127-1475	0000175052 2430100570	EA	000	-BBB	EW U		6789	*
055	.SCHEIBE, UNTERLEG- 1,74 MM DICK NACH BEDARF	5310-12-127-1473	0000175152 2430100572	EA	000	-BBB	EW U		6789	*
056	.SCHEIBE, UNTERLEG- 1,78 MM DICK NACH BEDARF	5310-12-306-0051	0010175552 2430100574	EA	000	-BBB	EW		6789	*
057	.SCHEIBE, UNTERLEG- 1,80 MM DICK NACH BEDARF	5310-12-127-1477	0000175252 2430100575	EA	000	-BBB	EW U		6789	*
058	.SCHEIBE, UNTERLEG- 1,84 MM DICK NACH BEDARF	5310-12-130-0560	0000175352 2430100577	EA	000	-BBB	EW U		6789	*
059	.SCHEIBE, UNTERLEG- 1,88 MM DICK NACH BEDARF	5310-12-305-9393	0010175652 2430100579	EA	000	-BBB	EW		6789	*
060	.SCHEIBE, UNTERLEG- 1,90 MM DICK NACH BEDARF	5310-12-130-0559	0000175452 2430100580	EA	000	-BBB	EW U		6789	*
061	.SCHEIBE, UNTERLEG- 1,94 MM DICK NACH BEDARF	5310-12-130-0561	0000175552 2430100582	EA	000	-BBB	EW U		6789	*
062	.SCHEIBE, UNTERLEG- 1,98 MM DICK NACH BEDARF	5310-12-305-9394	0010175752 2430100584	EA	000	-BBB	EW		6789	*



ORTS- ZAHL	BESCHREIBUNG	VERSORGUNGS- NUMMER	1. TEILEKENNZEICHEN 2. TEILEKENNZEICHEN	BZ	MJO	MESB	EK	K	VARIANTEN	ANWE
BZÜ						1234	SI	DM		
1	2	3	4	5	6	7	8	9	10	11
063	BUCHSE, MASCHINENGE	5365-12-173-1922	3520170071	EA	006	-BBB	EW		6789	*



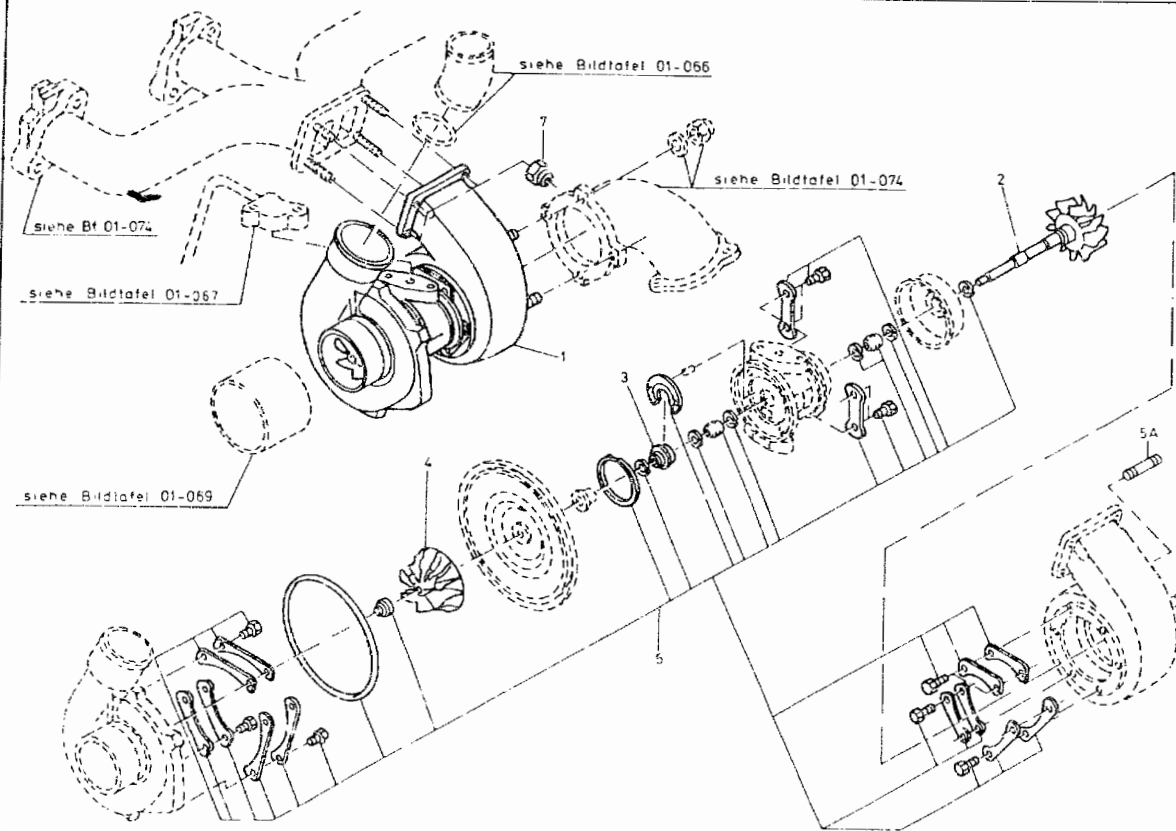



ORTS- ZAHL	BESCHREIBUNG	VERSORGUNGS- NUMMER	1. TEILEKENNZEICHEN 2. TEILEKENNZEICHEN	BZ	MJO	MESB 1234	EK SI	K DM	VARIANTEN	ANWB
1	2	3	4	5	6	7	8	9	10	11
001	ABGASTURPOLADER, VE	2950-12-314-1490	3520968299 53279706072	EA	001	--DD	BN U		6789	*
002	.KEGELRAD		0000960016	EA	001	--DD			6789	*
003	.DRUCKSCHEIBE		0000960762	EA	001	--DD			6789	*
004	.KEGELRAD		0000960115	EA	001	--DD			6789	*
005A	.SCHRAUBE		0000960470	EA	004	--DD			6789	*
006	ERSATZTEILSATZ. KRA	2910-12-310-5723	0000900598	SE	001	--DD	EW		6789	*
007	MUTTER		0009903150	EA	004	--DD			6789	



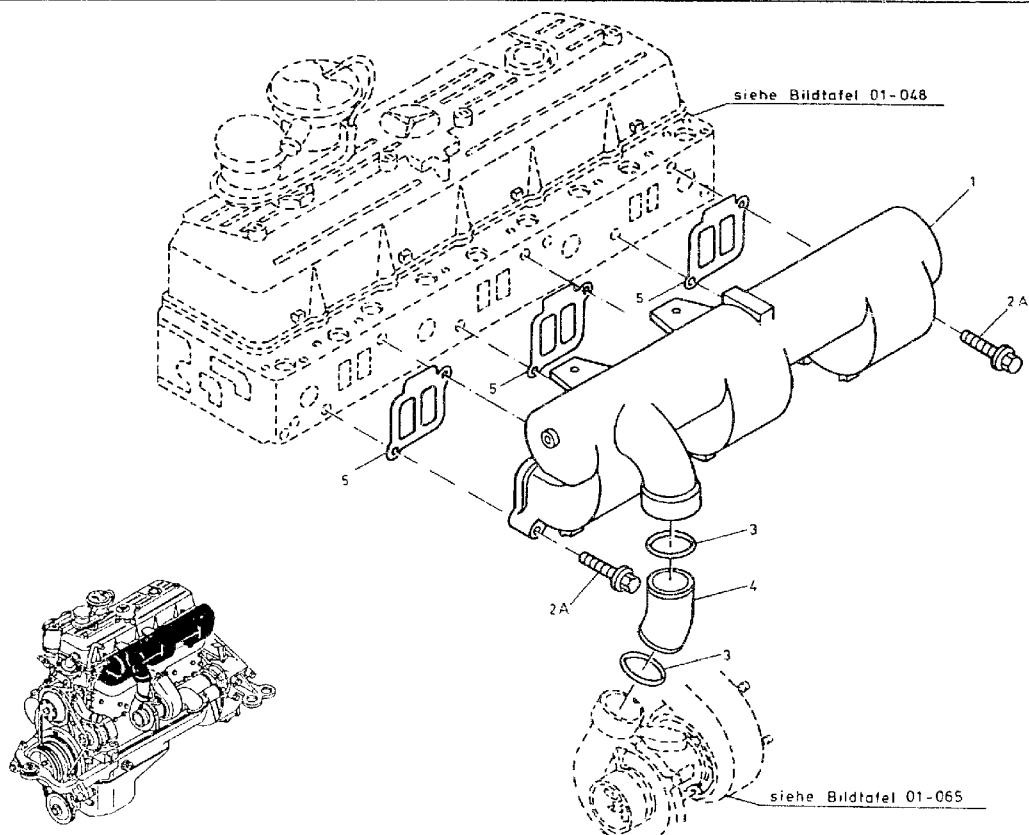



ORTS- ZAHL	BESCHREIBUNG	VERSORGUNGS- NUMMER	1. TEILEKENNZEICHEN 2. TEILEKENNZEICHEN	BZ	MJO	MESB 1234	EK SI	K DM	VARIANTEN	ANWB
BZÜ										
1	2	3	4	5	6	7	8	9	10	11
001	KRUEMMER LADELUFTSAMMELROHR		3660981424	EA	001	-DDD			6789	*
002A	SCHRAUBE		914126008082	EA	006	-DDD			6789	*
003	O-RING	5330-12-303-3271	0129973748	EA	002	-DDD	EW		6789	*
004	ZWISCHENSTUECK		3660980616	EA	001	-DDD			6789	*
005	DICHTUNG	5330-12-324-5737	3661410780	EA	003	-BBB	EW		6789	*



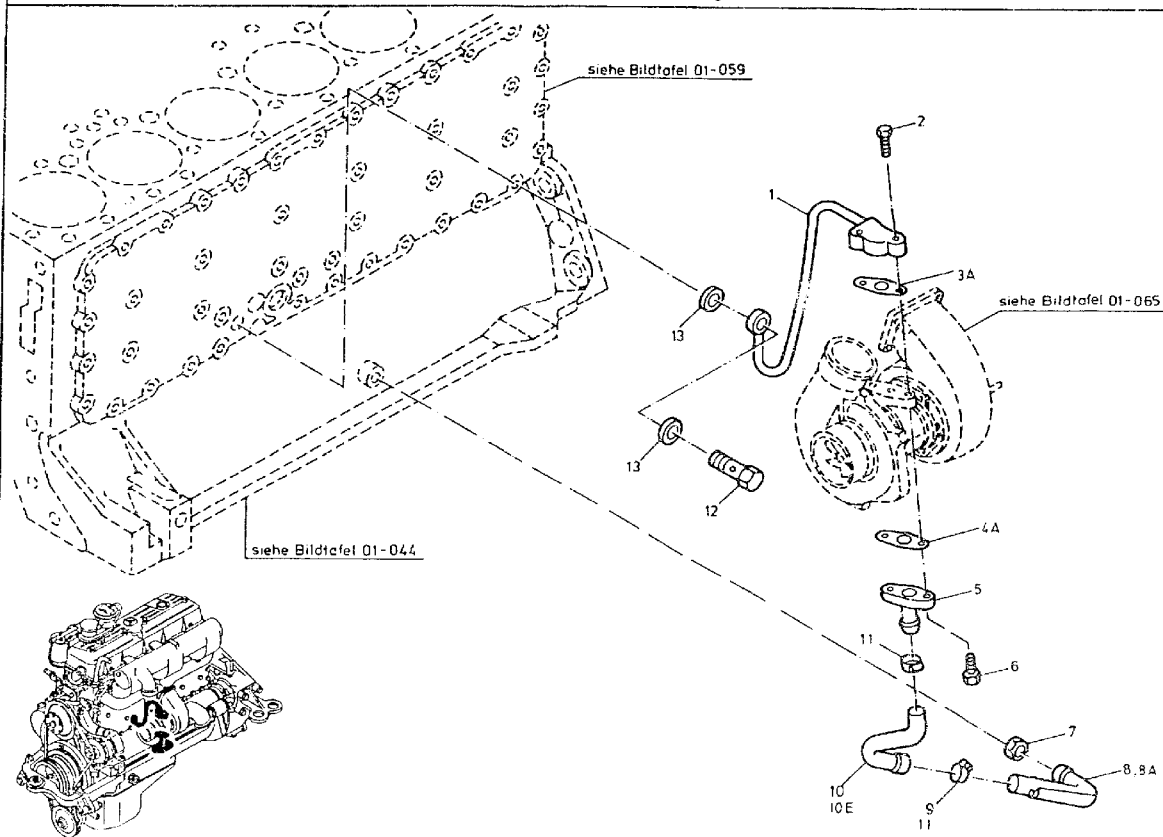



ORTS- ZAHL	BESCHREIBUNG	VERSORGUNGS- NUMMER	1. TEILEKENNZEICHEN 2. TEILEKENNZEICHEN	BZ	MJO	MESB	EK	K	VARIANTEN	ANWB
BZÜ						1234	SI	DM		
1	2	3	4	5	6	7	8	9	10	11
001	OELLEITUNG		3661800220	EA	001	-DDD			6789	*
002	SCHRAUBE, SECHSKANT	5305-12-141-9869	000933008204 DIN933-M8X30-10.9-A2P	EA	002	-BBB	EW U		6789	*
003A	DICHTUNG		4421870180	EA	001	-DDD			6789	*
004A	DICHTUNG	5330-12-331-5310	4421870080	EA	001	-BBB	EW		6789	*
005	OELLEITUNG		3661800522	EA	001	-DDD			6789	*
006	SCHRAUBE, SECHSKANT	5305-12-146-8456	000933008215 DIN933-M8X22-10.9-A2P	EA	002	-BBB	EW U		6789	*
007	MUTTER, SECHSKANT-	5310-12-145-2081	080705026000 DIN80705-M26X1,5-A2P	EA	001	-BBB	EW U		6789	*
008	ROHRKRUEMMER		3661870224	EA	001	-DDD			6789	70*
008A	ROHRKRUEMMER		3661870324	EA	001	-DDD			6789	*
009	KLEMM, SCHLAUCH ZU OZ 8	4730-12-337-7582	916017025000	EA	001	-BBB	EW U		6789	*
010	SCHLAUCH ZU OZ 8		3661870082	EA	001	-DDD			6789	*
010E	SCHLAUCH ZU OZ 8A		3661870282	EA	001	-DDD			6789	*
011	KLEMM, SCHLAUCH ZU CZ 8	4730-12-161-4632	916017020000 DIN3017-AS20-32C8-W2	EA	001	-BBB	EW U		6789	*
011	KLEMM, SCHLAUCH ZU OZ 8A	4730-12-161-4632	916017020000 DIN3017-AS20-32C8-W2	EA	002	-BBB	EW U		6789	*
012	SCHRAUBE, DURCHFLUS	4730-12-134-4826	3649900063	EA	001	-BBB	EW U		6789	*
013	DICHTUNG	5330-12-156-4511	007603014100 DIN7603-A14X18-AL	EA	002	-BBB	EW U		6789	*



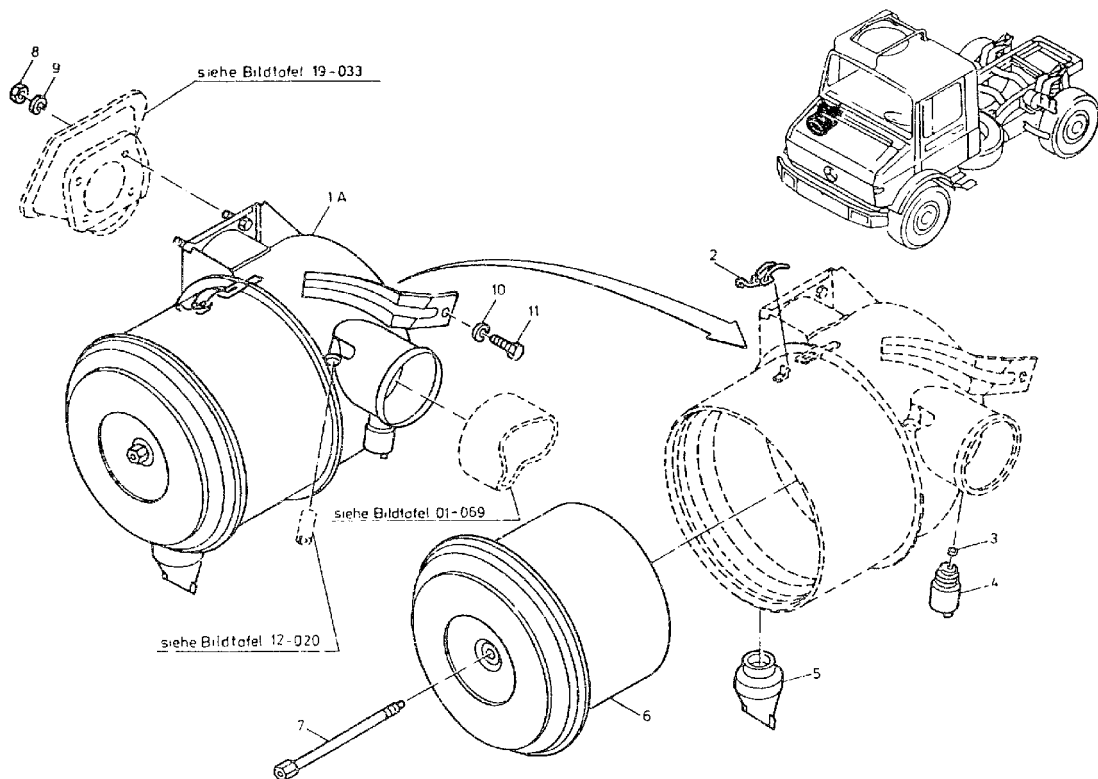



ORTS- ZAHL	BESCHREIBUNG	VERSORGUNGS- NUMMER	1. TEILEKENNZEICHEN 2. TEILEKENNZEICHEN	BZ	MJO	MESB	EK	K	VARIANTEN	ANWB
8ZÜ						1234	SI	DM		
1	2	3	4	5	6	7	8	9	10	11
001A	LUFTFILTER		0120941202 4558592134	EA	001	-DDD			6789	*
002	.VERSCHLUSZ. SPANN-	5340-12-172-8911	0000941255 2507055981	EA	001	-BBB	EW U		6789	*
003	.FILZ, TECHNISCH, VO	5320-12-165-9267	0000940276 23 005 31 171	EA	001	-BBB	EW U		6789	*
004	.ANZEIGER, FILTERWAR	2940-12-162-0202	0000940568 3900062921	EA	001	-BBB	EW U		6789	*
005	.VENTIL	2940-12-173-2123	0000940665 3900040102	EA	001	-BBB	EW		6789	*
006	.FILTEREINSATZ, ANSA	2940-12-180-3198	0010947304 C27585	EA	001	-BBB	EW		6789	*
007	.FESTSTELLSCHRAUBE	5305-12-174-6134	0000941671 2101004981	EA	001	-BBB	EW		6789	*
008	MUTTER, SECHSKANT-	5310-12-156-4996	000934010014 DIN934-M10-8-A2P	EA	004	-BBB	EW U		6789	*
009	SCHEIBE, ZAHN-	5310-12-151-4235	912004010102	EA	004	-BBB	EW U		6789	*
010	SCHEIBE, ZAHN-	5310-12-151-4627	912004008102	EA	001	-BBB	EW U		6789	*
011	SCHRAUBE, SECHSKANT	5305-12-156-4863	000933008147 DIN933-M8X20-8.8-A2P	EA	001	-BBB	EW U		6789	*



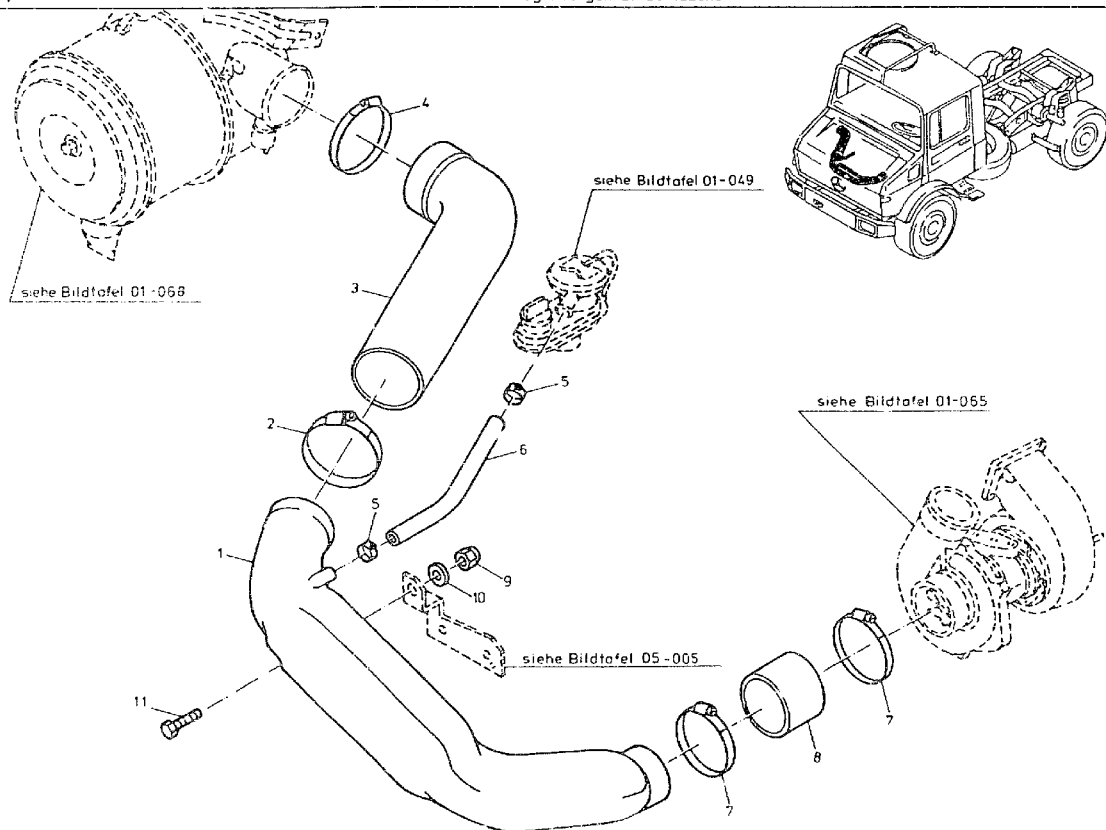



ORTS- ZAHL	BESCHREIBUNG	VERSORGUNGS- NUMMER	1. TEILEKENNZEICHEN 2. TEILEKENNZEICHEN	BZ	MJO	MESB	EK	K	VARIANTEN	ANWB
BZÜ						1234	SI	DM		
1	2	3	4	5	6	7	8	9	10	11
001	SAUGROL		3660980801	EA	001	-DDD			6789	*
002	KLEMM, SCHLAUCH	4730-12-170-0934	916017100000 DIN3017-AS100-120C8-W2	EA	001	-BBB	EW U		6789	*
003	GUMMIHUELSE		4259873043	EA	001	-DDD			6789	*
004	KLEMM, SCHLAUCH	4730-12-174-0576	916017110001	EA	001	--BB	EW		6789	
005	KLEMM, SCHLAUCH	4730-12-337-7582	916017025000	EA	002	-BBB	EW U		6789	*
006	SCHLAUCH, NICHTMETA LAENGE AM ORT: 310MM	4720-12-300-6685	3520182182	EA	001	-DDD	EW		6789	*
007	KLEMM, SCHLAUCH	4730-12-338-0281	916017060000	EA	002	-BBB	EW		6789	*
008	MUFFE		3669970283	EA	001	-DDD			6789	*
009	MUTTER, SECHSKANT-,	5310-12-170-1310	913004008004 0100803061	EA	001	-BBB	EW U		6789	*
010	SCHEIBE, UNTERLEG-	5310-12-149-4353	000125008418 DIN125-A8,4-ST-A3P	EA	001	-BBB	EW U		6789	*
011	SCHRAUBE, SECHSKANT	5305-12-141-9867	000933008177 DIN933-M8X25-10.9-A2P	EA	001	-BBB	EW U		6789	*



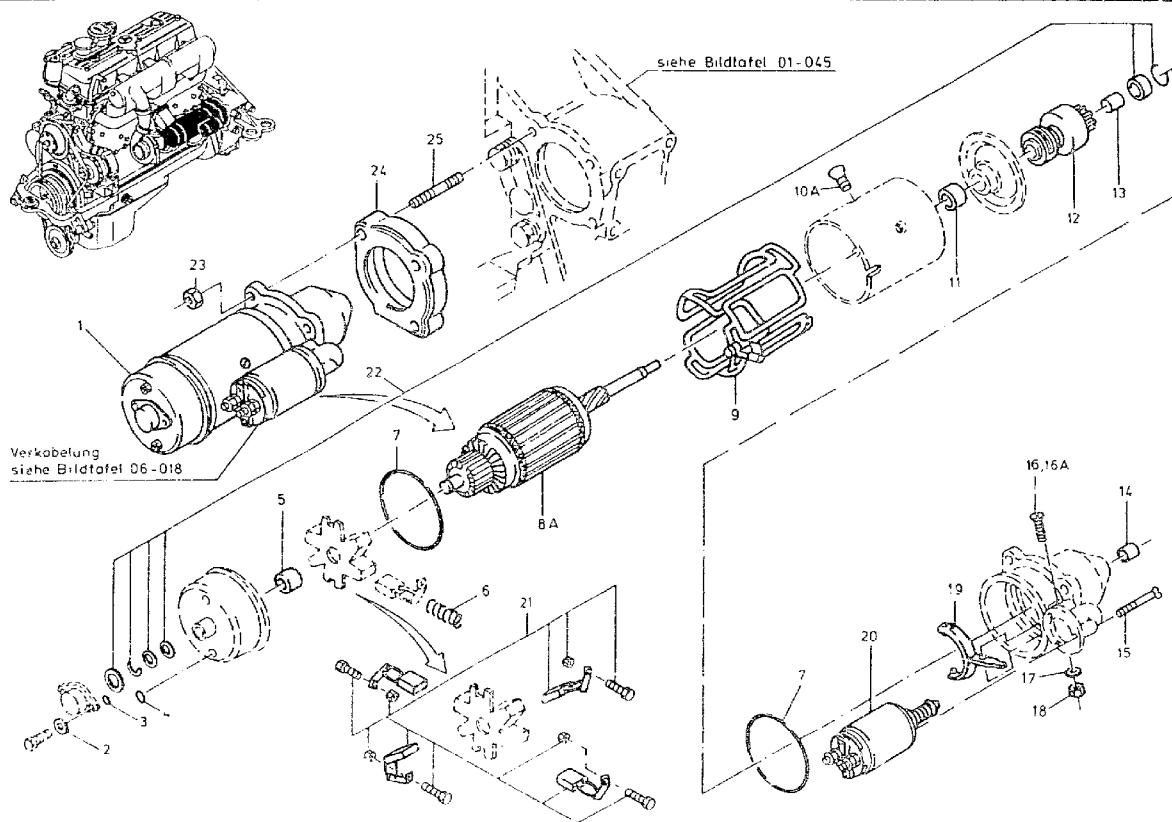



ORTS- ZAHL	BESCHREIBUNG	VERSORGUNGS- NUMMER	1. TEILEKENNZEICHEN 2. TEILEKENNZEICHEN	BZ	MJO	MESB	EK	K	VARIANTEN	ANWB
BZÜ						1234	SI	DM		
1	2	3	4	5	6	7	8	9	10	11
001	ANLASSER, ELEKTRISC	2920-12-196-5724	0031511801 0001368035	EA	001	-BBB	BD		6789	*
002	.DICHTUNG	5230-12-156-4820	007603005100 DIN7603-A5X9-CU	EA	002	-BBB	EW		6789	*
003	.O-RING	5330-12-147-1855	0039978245 ORSX1,5-72NBR/872	EA	002	-BBB	EW U		6789	*
004	.O-RING	5330-12-192-8613	0099974448 1580210018	EA	002	-BBB	EW		6789	*
005	.LAGERBUCHSE, GLEIT-	3120-12-193-5020	0001513550 2000301043	EA	001	---D	EW		6789	*
006	.FEDER, SCHRAUBEN-,	5360-12-197-1350	0001513193 2004616007	EA	004	-BBB	EW		6789	*
007	.O-RING	5330-12-171-3939	0089979148 OR100X2-72NBR/872	EA	002	-BBB	EW U		6789	*
008A	.ANKER		0001514815 2004004038	EA	001	---D			6789	*
009	.WICKLUNG, FELD-, EL	2920-12-300-9057	0001515555 2004114065	EA	001	---D	EW		6789	*
010A	.SCHRAUBE		0019903412 2003429057	EA	004	-DDD			6789	*
011	.LAGERBUCHSE, GLEIT-	3120-12-164-3423	0001513650 2000301041	EA	001	---D	EW		6789	*
012	.EINSPURANTRIEB, ELE	2920-12-186-6794	0001518813 2006209492	EA	001	---D	EW		6789	*
013	.LAGERBUCHSE, GLEIT-	3120-12-300-8428	0001516350 2000301044	EA	001	---D	EW		6789	*
014	.BUCHSE	2920-12-121-7952	0001513250 2000301000	EA	001	---D	EW		6789	*



ORTS- ZAHL	BESCHREIBUNG	VERSORGUNGS- NUMMER	1. TEILEKENNZEICHEN 2. TEILLKENNZEICHEN	BZ	MJO	MESB 1234	EK SI	K DM	VARIANTEN	ANWB
BZÜ										
1	2	3	4	5	6	7	8	9	10	11
015	.SCHRAUBE, SCHLITZKO	5305-12-310-8426	0009907430 2003429023	EA	003	-DDD	EW		6789	
016	.SCHRAUBE, SELBSTSIC NAV OZ 16A	5305-12-193-6200	0009906230 2003429025	EA	001	-DDD	EW		6789	*
016A	.SCHRAUBE		0009909130 2003429066	EA	001	-DDD			6789	*
017	.DICHTUNG	5330-12-156-5014	007603008109 DIN7603-AEX11,5-CU	EA	001	-BBB	EW U		6789	*
018	.MUTTER, SECHSKANT-	5310-12-144-6214	000934008C10 DIN934-M8-8-A2P	EA	001	-BBB	EW U		6789	*
019	.SCHALTGABEL	2920-12-173-3751	0001510335 2001933175	EA	001	---D	EW		6789	*
020	.MAGNETSCHALTET, ELE	2920-12-191-2778	0001526410 0331402041	EA	001	-BBB	EW		6789	*
021	.KONTAKTBUERSTENSATZ	5977-12-197-2058	0001517914 2007014063	SE	001	-BBB	EW		6789	*
022	ERSATZTEILSATZ, ELE	2920-12-179-0842	0001500572 2007010032	EA	001	---D	EW		6789	*
023	MUTTER, SECHSKANT-	5310-12-180-3050	000834010050 DIN934-M10-12-A2P	EA	003	-BBB	EW U		6789	*
024	A MTER, ELEKTRISCH	2920-12-197-4445	3141510612	EA	001	- B	EW U		6789	*
025	SE Z, STIFT-	5307-12-173-6881	0009902605	EA	003	-BBB	EW		6789	*



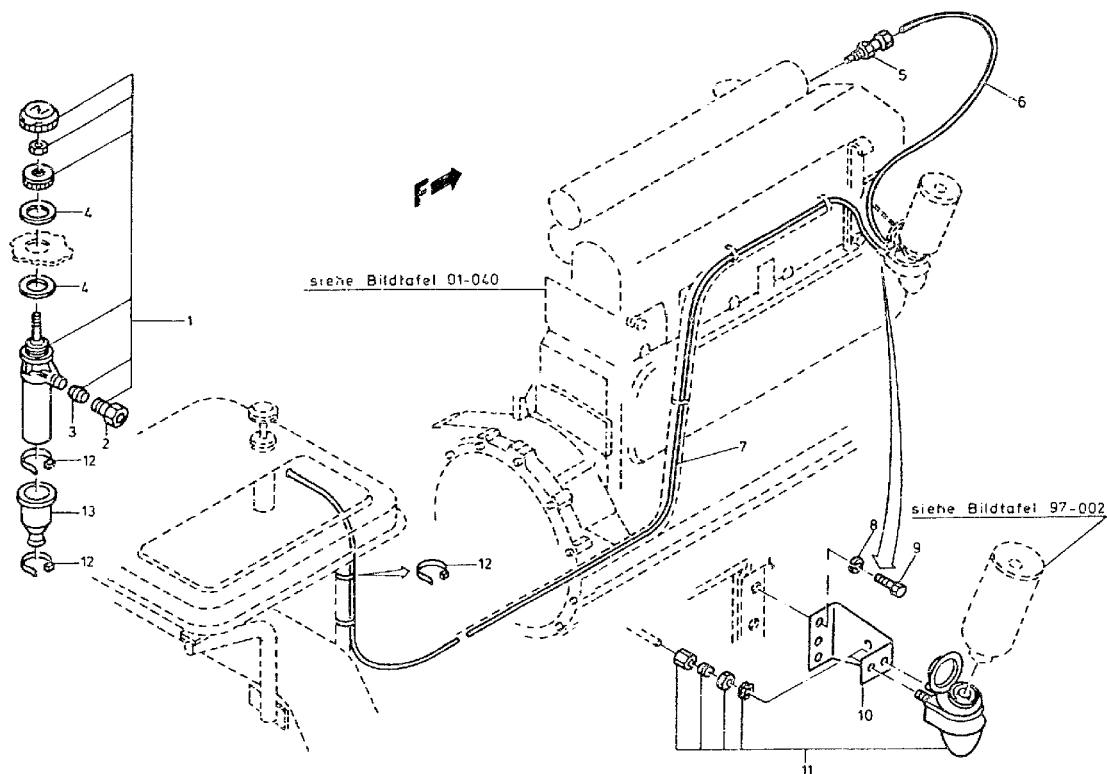



ORTS- ZAHL	BESCHREIBUNG	VERSORGUNGS- NUMMER	1. TEILEKENNZEICHEN 2. TEILEKENNZEICHEN	BZ	MJO	MESP 1234	EK SI	K DM	VARIANTEN	ANWB
BZÜ										
1	2	3	4	5	6	7	8	9	10	11
001	POMPE A MAIN, DEMARR STARTPILOT	2910-14-332-1972	0005502383 712220002	EA	001	-BBB	EW		6789	*
002	.VIS-RACCORD, TUBE	4730-14-375-9271	0019970578 44196010000	EA	001	-BBB	EW		6789	*
003	.BAGUE A COMPRESSION	4730-14-244-1244	0009908867 44721040000	EA	001	-BBB	EW		6789	*
004	SCHEIBE, UNTERLEG-	5310-12-173-4285	3359900240	EA	002	-BBB	EW		6789	*
005	DUESE, KRAFTSTOFFEI	2910-12-305-8095	0000785323	EA	001	-BBB	EW		6789	*
006	TUBE, MATIERE PLASTI LAENGE AM ORT: 720 MM	4710-14-322-0332	33. 9972282 TS2202	MR	001	-BBB	EW		6789	*
007	TUBE, MATIERE PLASTI LAENGE AM ORT: 2280 MM	4710-14-322-0332	3359972282 TS2202	MR	001	-BBB	EW		6789	*
008	SCHEIBE, ZAHN-	5310-12-151-4235	912004010102	EA	002	-BBB	EW U		6789	*
009	SCHRAUBE, SECHSKANT	5305-12-141-9888	000933010128 DIN933-M10X20-8.2-A3P	EA	002	-BBB	EW U		6789	*
010	AUGPLATTE	5340-12-191-8145	4405514740	EA	001	-BBB	EW		6789	*
011	PULVERISATEUR DHUIL	4930-14-389-8582	0005501404 74611000000	EA	001	-BBB	EW		6789	*
012	STRAP, TIEDOWN, ELECT	5975-00-451-5001	MS3367-3-9	HD	007	-BBB	EW U		6789	
013	MANSCHETTE, STAUB-	2530-12-179-3734	4359877343	EA	001	-BBB	EW		6789	*



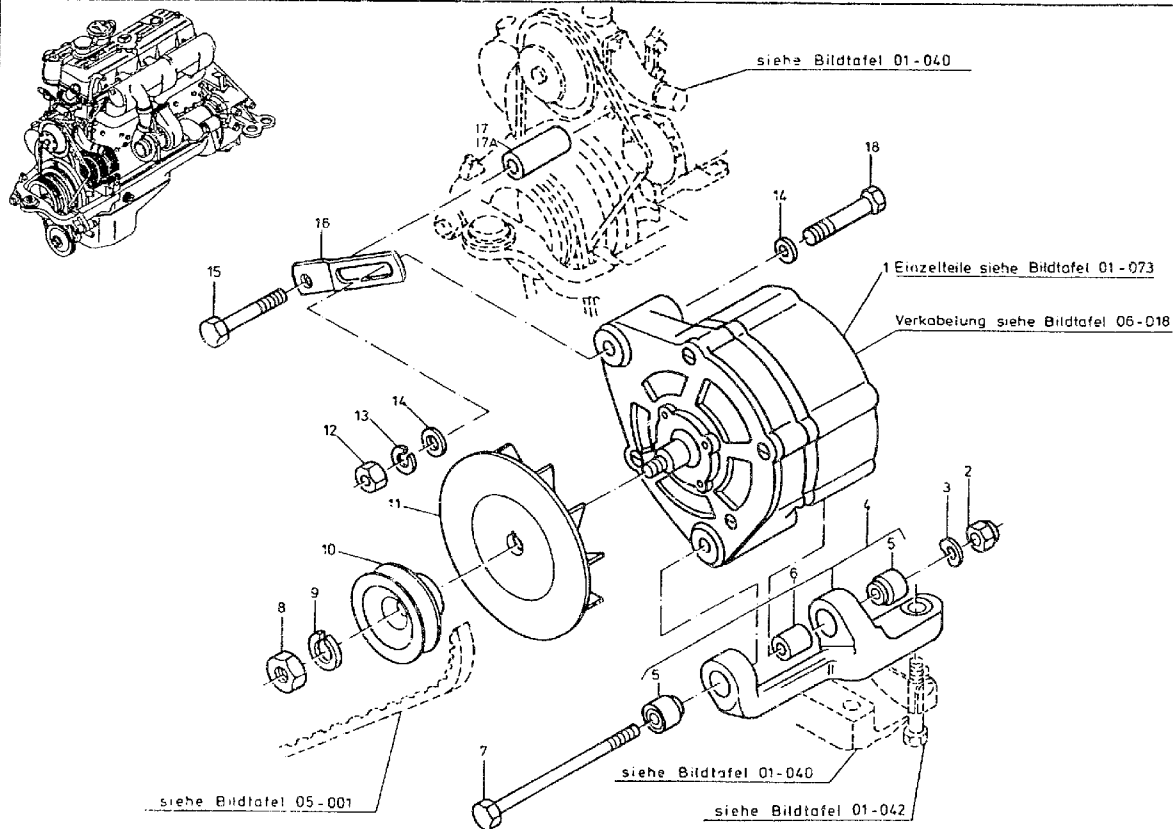



ORTS- ZAHL	BESCHREIBUNG	VERSORGUNGS- NUMMER	1. TEILEKENNZEICHEN 2. TEILEKENNZEICHEN	BZ	MJO	MESB	EK	K	VARIANTEN	ANWB
BZÜ						1234	SI	DM		
1	2	3	4	5	6	7	8	9	10	11
001	GENERATOR, VERBRENN	2920-12-314-0812	0071549002 0120450015	EA	001	-BBB	BD		6789	*
002	MUTTER, SECHSKANT-,	5310-12-146-8397	913002010001 DIN985-M10-8-A2P	EA	001	-BBB	EW U		6789	*
003	SCHEIBE, FEDER-	5310-12-142-8161	000137010201 DIN137-B10-FST-A3P	EA	001	-BBB	EW U		6789	*
004	HALTER, VERBRENNUNG	2920-12-179-3284	3521501373	EA	001	-BBB	EW		6789	*
005	.DAEMPFUNGLAGERUNG	5340-12-194-0316	3521550650	EA	002	-BBB	EW		6789	
006	ABSTANDSHUELSE	5365-12-301-2103	3521550653	EA	001	-BBB	EW		6789	
007	SCHRAUBE, SECHSKANT	5305-12-142-0752	000931010344 DIN931-M10X140-10.9-A3P	EA	001	-BBB	EW U		6789	*
008	MUTTER, HUELSEN-	5310-12-318-7984	3529900351	EA	001	-BBB	EW		6789	
009	FEDERRING		912006016000	EA	001	-DDD			6789	*
010	SCHEIBE, GERILLT	3020-12-172-9984	3521551015	EA	001	-BBB	EW		6789	*
011	LUEFTER	2920-12-174-1361	0001555718 1126610062	EA	001	-BBB	EW U		6789	*
012	MUTTER, SECHSKANT-	5310-12-156-4996	000934010014 DIN934-M10-8-A2P	EA	001	-BBB	EW U		6789	*
013	SCHEIBE, ZAHN-	5310-12-151-4235	912004010102	EA	001	-BBB	EW U		6789	*
014	SCHEIBE, UNTERLEG-	5310-12-145-2243	007349010003 DIN7349-10,5-ST-A3P	EA	002	-BBB	EW U		6789	*
015	SCHRAUBE, SECHSKANT	5305-12-173-3104	000931010342 DIN931-M10X75-10.9-A3P	EA	001	-BBB	EW		6789	*
016	HALTER, DOPPELT ABG	5340-12-173-0887	3521550327	EA	001	-BBB	EW		6789	*



ORTS- ZAHL	BESCHREIBUNG	VERSORGUNGS- NUMMER	1. TEILEKENNZEICHEN 2. TEILEKENNZEICHEN	BZ	MJO	MESB 1234	EK SI	K DM	VARIANTEN	ANWB
BZÜ										
1	2	3	4	5	6	7	8	9	10	11
017	ABSTANDSHUELSE FERTIGEN AUS 02 17A LAENGE AM ORT: 50MM	5365-12-301-2104	3521550753	EA	001	-SSS	EW		6789	*
017A	ROHR, METALL-	4710-12-121-5451	DIN2391-C-1.0308-18X3	MR	001	-BBB	EW		6789	*
018	SCHRAUBE, SECHSKANT	5305-12-142-5148	000960012225 DIN960-M12X1,5X45-8.8-A3P	EA	001	-BBB	EW		6789	*



zu BTNR 01-072 02 1

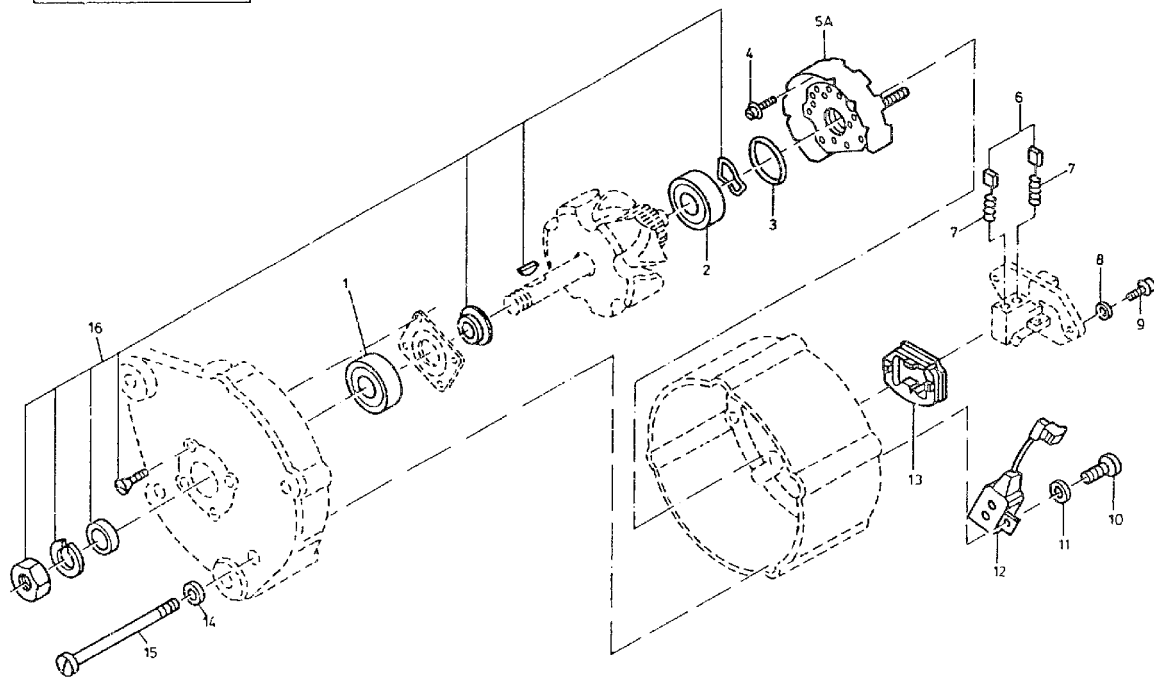



ORTS- ZAHL	BESCHREIBUNG	VERSORGUNGS- NUMMER	1. TEILEKENNZEICHEN 2. TEILEKENNZEICHEN	BZ	MJO	MESB 1234	EK SI	K DM	VARIANTEN	ANWB
BZÜ										
1	2	3	4	5	6	7	8	9	10	11
001	LAGER, KUGEL-, RING	3110-12-175-2949	000625436303 DIN625-6303RSC3	EA	001	---D	EW		6789	*
002	LAGER, KUGEL-, RING	3110-12-186-5497	0029819025 62201-2RS1/C3	EA	001	---D	EW U		6789	*
003	O-RING	5330-12-193-5803	0049976548 1120210001	EA	001	---D	EW U		6789	*
004	SCHRAUBE MIT SCHEIB	5305-12-192-8610	914026004105	EA	003	---D	EW		6789	*
005A	GLEICHRICHTER		0011541216	EA	001	---D			6789	*
006	KONTAKTBUERSTENSATZ	5977-12-177-4579	0001547114 1127014017	SE	001	-BBB	EW U		6789	*
007	FEDER, SCHRAUBEN-,	5360-12-191-7921	0001541993 1124625003	EA	002	-BBB	EW U		6789	*
008	SCHEIBE, UNTERLEG-	5310-12-147-4191	000433004307 DIN433-4,3-ST-A3P	EA	002	-BBB	EW U		6789	*
009	SCHRAUBE MIT SCHEIB	5305-12-192-8611	914026004104	EA	002	-BBB	EW U		6789	*
010	SCHRAUBE, SCHLITZKO	5305-12-161-9137	000084005130 DIN84-M5X10-4.8-A2P	EA	001	-BBB	EW U		6789	*
011	SCHEIBE, FEDER-	5310-12-143-6307	000137005203 DIN137-B5-FST-A3P	EA	001	-BBB	EW U		6789	*
012	KONDENSATOR, FEST,	5910-12-176-2554	0011566701 0290800052	EA	001	-BBB	EW U		6789	*
013	DICHTUNGSKOERPER	5330-12-196-6539	0001540780 1121015003	EA	001	---D	EW		6789	*
014	SCHEIBE, UNTERLEG-	5310-12-162-7817	000433005304 DIN433-5,3-ST-A3P	EA	004	-BBB	EW U		6789	*



CRTS- ZAHL BZÜ	BESCHREIBUNG	VERSORGUNGS- NUMMER	1. TEILEKENNZEICHEN 2. TEILEKENNZEICHEN	BZ	MJO	MESB 1234	EK SI	K DM	VARIANTEN	ANWB
1	2	3	4	5	6	7	8	9	10	11
015	SCHRAUBE, SCHLITZKO	5305-12-316-0408	0009908221 1123429104	EA	004	-DDD	EW		6789	
016	ERSATZTEILSATZ, GEN	2920-12-305-0436	0005866415 1127011033	SE	001	---D	EW		6789	*



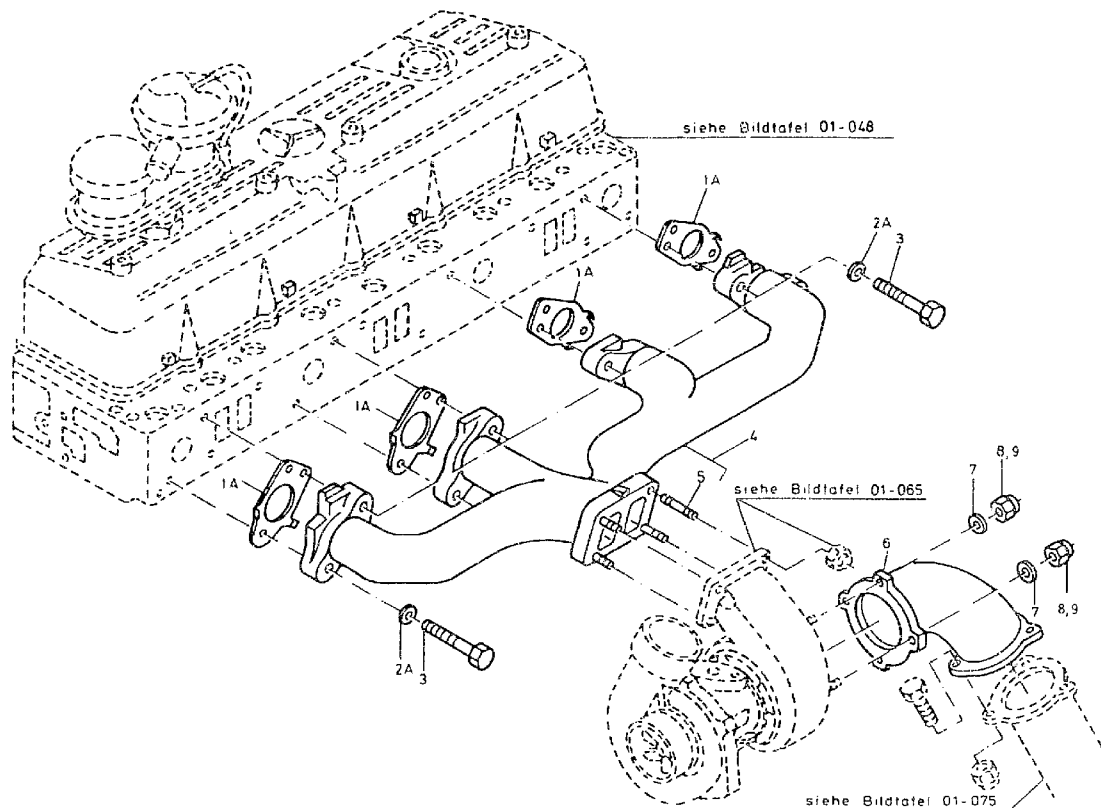



ORTS- ZAHL	BESCHREIBUNG	VERSORGUNGS- NUMMER	1. TEILEKENNZEICHEN 2. TEILEKENNZEICHEN	BZ	MJO	MESB 1234	EK SI	K DM	VARIANTEN	ANWB
BZÜ										
1	2	3	4	5	6	7	8	9	10	11
001A	DICHTBEILAGE		3651420480	EA	004	-DDD			6789	*
002A	SCHEIBE, UNTERLEG-	5310-12-145-2243	007349010003 DIN7349-10,5-ST-A3P	EA	008	-BBB	EW U		6789	*
003	SCHRAUBE, SECHSKANT	5305-12-142-8222	000931010337 DIN931-M10X60-10.9-A3P	EA	008	-BBB	EW		6789	*
004	AUSPUFFKRUEMMER		3661400109	EA	001	-DDD			6789	*
005	.STIFTSCHRAUBE		0009906005	EA	004	-DDD			6789	*
006	KRUEMMER		3660985715	EA	001	-DDD			6789	*
007	SCHEIBE		6319900140	EA	004	-DDD			6789	*
008	MUTTER, SECHSKANT-, NAV 02 9	5310-12-170-1310	913004008004 0100803061	EA	004	-BBB	EW U		6789	*
009	MUTTER, SECHSKANT-,	5310-12-179-1417	999900008004	EA	004	-BBB	EW		6789	*



siehe Bildtafel 01-74

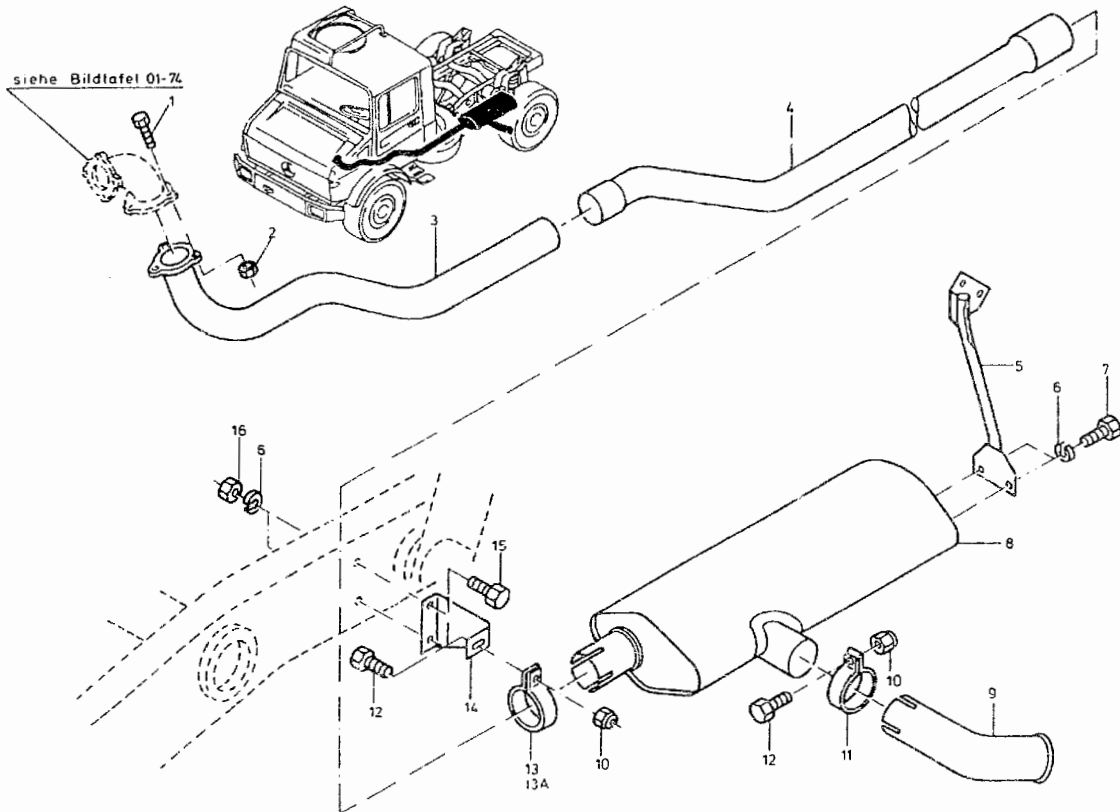



ORTS- ZAHL	BESCHREIBUNG	VERSORGUNGS- NUMMER	1. TEILEKENNZEICHEN 2. TEILEKENNZEICHEN	BZ	MJO	MESB	EK	K	VARIANTEN	ANWB
BZÜ						1234	SI	DM		
1	2	3	4	5	6	7	8	9	10	11
001	SCHRAUBE, SECHSKANT	5305-12-142-0501	000931012132 DIN931-M12X50-8.8-A3P	EA	003	-BBB	EW U		6789	*
002	MUTTER, SECHSKANT-,	5310-12-146-1158	999901012000	EA	003	-BBB	EW U		6789	*
003	AUSPUFFROHR VORN		4364900019	EA	001	-DDD			6789	*
004	AUSPUFFROHR MITTEN		4364920201	EA	001	-DDD			6789	*
005	HALTER, FAHRZEUGANB	2590-12-319-4377	4364900040	EA	001	-DDD	EW		6789	
006	SCHEIBE, ZAHN-	5310-12-151-4235	912004010102	EA	004	-BBB	EW U		6789	*
007	SCHRAUBE, SECHSKANT	5305-12-141-9888	000933010128 DIN933-M10X20-8.8-A3P	EA	002	-BBB	EW U		6789	*
008	AUSPUFFTOPF		4354900901	EA	001	-DDD			6789	*
009	AUSPUFFROHR HI.		4364920401	EA	001	-DDD			6789	*
010	MUTTER, SECHSKANT-,	5310-12-173-0419	913004010008 0101003061	EA	002	-BBB	EW U		6789	*
011	KLEMM, SCHLINGEN-	5340-12-165-9142	DIN71555-90,52N	EA	001	-DDD	EW		6789	*
012	SCHRAUBE, SECHSKANT	5305-12-156-4873	000933010129 DIN933-M10X20-8.8-A3P	EA	002	-BBB	EW U		6789	*
013	SCHELLE NAV OZ 13A		3034930643	EA	001	-DDD			6789	*
013A	SCHELLE		4374930143	EA	001	-DDD			6789	*
014	HALTER, DOPPELT ABG	5340-12-318-7986	4354925141	EA	001	-DDD	EW		6789	
015	SCHRAUBE, SECHSKANT	5305-12-156-4872	000933010105 DIN933-M10X25-8.8-A3P	EA	002	-BBB	EW U		6789	*



ORTS- ZAHL	BESCHREIBUNG	VERSORGUNGS- NUMMER	1. TEILEKENNZEICHEN 2. TEILEKENNZEICHEN	RZ	MJO	MESB 1234	EK SI	K DM	VARIANTEN	ANWB
1	2	3	4	5	6	7	8	9	10	11
016	MUTTER, SECHSKANT-	5310-12-156-4996	000934010014 DIN934-M10-8-A2P	EA	002	-BBB	EW U		6789	*



Verkabelung siehe Bt. 06-20

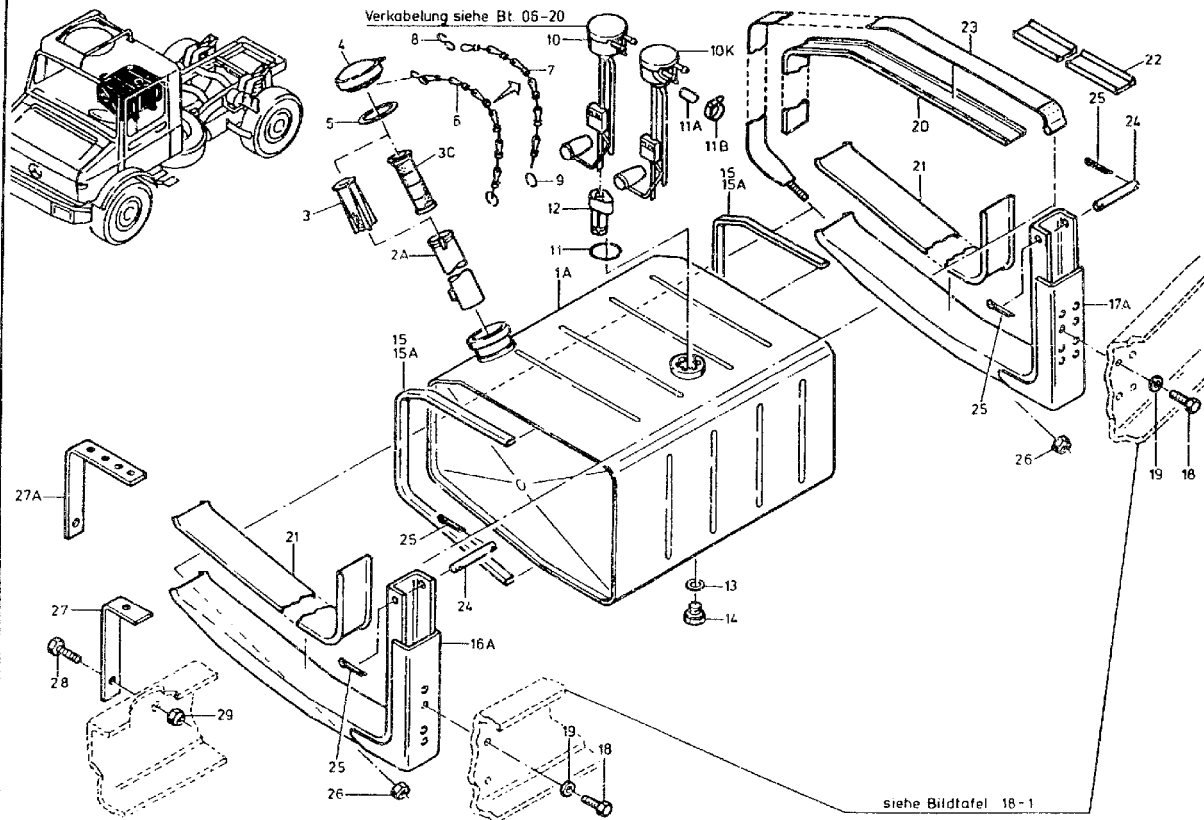

siehe Bildtafel 18-1



ORTS- ZAHL	BESCHREIBUNG	VERSORGUNGS- NUMMER	1. TEILEKENNZEICHEN 2. TEILEKENNZEICHEN	BZ	MJO	MESB 1234	EK SI	K DM	VARIANTEN	ANWB
BZÜ										
1	2	3	4	5	6	7	8	9	10	11
001A	TANK, KRAFTSTOFF, V	2910-12-313-8314	4354701501	EA	001	-BBB	EW		123456789	
002A	ROHR, METALL-	4710-12-197-2263	4354710309	EA	001	-BBB	EW		12345	
003	SCHMUTZFAENGEREINSA	2910-12-173-3105	4354710043 PM40.2505	EA	001	-BBB	EW		12345	*
003C	FILTEREINSATZ, DURC	2910-12-199-7700	4354700006	EA	001	-DDD	EW		6789	
004	KAPPE, FUELLOEFFNUN VOLLST. MIT: OZ 5	2910-12-179-4727	4354700105	EA	001	-BBB	EW		123456789	
005	.DICHTUNG	5330-12-122-4642	3049970340 B80-323	EA	001	-BBB	EW		123456789	
006	KETTE, EINSTRAENGIG NAV OZ 7-9	4010-12-122-4640	3034700031	EA	001	-BBB	EW		123456789	
007	.KETTE, NICHTGESCHWE LAENGE AM ORT:120 MM	4010-12-134-2846	005686002034 DIN5686-2-ZN	MR	001	-BBB	EW U		123456789	
008	.HAKEN, KETTEN-, S-F	4030-12-152-8728	109-3	EA	001	-BBB	EW U		123456789	
009	.DRAHT	9505-12-140-7602	000177902000 2DIN177-1.0010G	KG	001	-BBB	EW U		123456789	
010	GEBER, FLUESSIGKEIT VOLLST. MIT: OZ 11	6680-12-172-9768	0085423517 221.825/018/162	EA	001	-BBB	EW		123 678	*
010K	GEBER, FLUESSIGKEIT VOLLST. MIT: OZ 11	6680-12-315-1146	0085424317 221.825/018/158	EA	001	-DDD	EW		45 9	*
011	.O-RING	5330-12-173-7787	0009975149 89-356-017	EA	001	-BBB	EW		123456789	
011A	KAPPE, STAUB- UND F	5340-12-121 0620	0009976881	EA	001	-BBB	EW		45 9	
011B	KLEMME, SCHLAUCH	4730-12-192-8935	916002012100	EA	001	-BBB	EW U		45 9	



ORTS- ZAHL	BESCHREIBUNG	VERSORGUNGS- NUMMER	1. TEILEKENNZEICHEN 2. TEILEKENNZEICHEN	BZ	MJO	MESP 1234	EK ST	K DM	VARIANTEN	ANWB
1	2	3	4	5	6	7	8	9	10	11
012	SIEB	2910-12-176-5007	0004710235 FN40-1896	EA	001	-BBB	EW		123456789	
013	DICHTUNG	5330-12-131-4119	007603014405 DIN7603-D14X18-CU	EA	001	-BBB	EW U		123456789	*
014	STOPFEN, MASCHINENG	5365-12-125-5213	007604014106 DIN7604-A-M14X1,5-ST	EA	001	-BBB	EW U		123456789	*
015	NICHTMETALL-U-PROFI NAV.OZ 15A	9390-12-174-1362	0019873625 14.010	MR	002	-BBB	EW		12345	
015A	NICHTMETALL-U-PROFI LAENGE AM ORT:1000MM	9390-12-175-3251	0019872272 17-050	MR	002	-BBB	EW U		123456789	
016A	HALTER	2910-12-191-2539	4354701842	EA	001	-BBB	EW		123456789	
017A	HALTER	2910-12-191-2540	4354701942	EA	001	-BBB	EW		123456789	
018	SCHRAUBE, SELBSTSIC	5305-12-198-8140	914125014406	EA	006	-DDD	EW		123456789	
019	SCHEIBE, INNEN ABGE	5310-12-179-4728	4350917125	EA	006	-BBB	EW		123456789	
020	NICHTMETALL-U-PROFI LAENGE AM ORT:700MM	9390-12-174-1764	3634750320	MR	002	-BBB	EW		123456789	
021	UNTERLAGE LAENGE AM ORT:990 MM ZU FERTIGEN AUS OZ 22		4354750820	MR	002	-SSS			123455789	
022	NICHTMETALL-U-PROFI	9390 179-4729	4354750720	MR	002	-BBB	EW		123456789	
023	SPANNBAND	5340-12-179-6293	4354700040	EA	002	-BBB	EW		123456789	
024	BOLZEN, ZYLINDER-	5315-12-179-7681	001443016204 B16H11X100DIN1443-ST	EA	002	-BBB	EW		123456789	
025	SPLINT	5315-12-199-2969	000094004023 DIN94-4X36-ST-A3F	EA	004	-BBB	EW U		123456789	



ORTS- ZAHL	BESCHREIBUNG	VERSORGUNGS- NUMMER	1. TEILEKENNZEICHEN 2. TEILEKENNZEICHEN	BZ	MJD	MESB	EK	K	VARIANTEN	ANWB
BZÜ						1234	SI	DM		
1	2	3	4	5	6	7	8	9	10	11
026	MUTTER, SECHSKANT-,	5310-12-173-0419	913004010008 0101003061	EA	002	-BBB	EW U		123456789	
027	HALTER, EINFACH AEG NICHT MEHR EINBAUEN VERW. OZ 27A	5340-12-179-5445	4422682240	EA	001	-BBB	EW		12345	
027A	HALTER, EINFACH AEG	5340-12-313-8657	4354262340	EA	001	-DDD	EW		12345	
028	SCHRAUBE, SECHSKANT	5305-12-156-4872	000933010105 DIN933-M10X25-8.8-A3P	EA	001	-BBB	EW U		12345	
029	MUTTER, SECHSKANT-,	5310 12-173-0419	913004010008 0101003061	EA	001	-BBB	EW U		12345	







ORTS- ZAHL	BESCHREIBUNG	VERSORGUNGS- NUMMER	1. TEILEKENNZEICHEN 2. TEILEKENNZEICHEN	BZ	MJO	MESB	EK	K	VARIANTEN	ANWB
BZÜ						1234	SI	DM		
1	2	3	4	5	6	7	8	9	10	11
001	SCHLAUCH-ROHR, NICH LAENGE AM ORT: 526MM	4720-12-151-4115	0089975482 972739156112	MR	001	-BBB	EW		1234	
002	SCHLAUCH-ROHR, NICH LAENGE AM ORT: 211MM	4720-12-151-4115	0089975482 972739156112	MR	001	-BBB	EW		1234	
003	SCHLAUCH-ROHR, NICH LAENGE AM ORT: 2330MM BIS FGST.086283	4720-12-151-4115	0089975482 972739156112	MR	001	-BBB	EW		1234	
G03A	SCHLAUCH-ROHR, NICH LAENGE AM ORT: 2810MM AB FGST.086284	4720-12-151-4115	0089975482 972739156112	MR	001	-BBB	EW		1234	
004	SCHLAUCH-ROHR, NICH LAENGE AM ORT: 2300MM	4720-12-151-4115	0089975482 972739156112	MR	001	-BBB	EW		1234	
005	SCHLAUCH-ROHR, NICH LAENGE AM ORT: 930MM	4720-12-151-4115	0089975482 972739156112	MR	001	-BBB	EW		1234	
006	SCHLAUCH-ROHR, NICH LAENGE AM ORT: 190MM BIS FGST.086283	4720-12-151-4115	0089975482 972739156112	MR	001	-BBB	EW		1234	
007	SCHLAUCH-ROHR, NICH LAENGE AM ORT: 360MM BIS FGST.086283	4720-12-151-4115	0089975482 972739156112	MR	001	-BBB	EW		1234	
008	SCHLAUCH-ROHR, NICH NAV OZ 8A	4720-12-173-8649	0089979082 972739156081	MR	001	-BBB	EW U		1234	*
008A	SCHLAUCH-ROHR, NICH LAENGE AM ORT: 190MM	4720-12-342-2463	0009872727	MR	001	-BBB	EW		1234	*
009	SCHLAUCH-ROHR, NICH NAV OZ 9A	4720-12-173-8647	0089976082 DIN74324-6X1	MR	001	-BBB	EW U		1234	*
009A	SCHLAUCH-ROHR, NICH LAENGE AM ORT: 130MM	4720-12-342-2464	0009872627	MR	001	-BBB	EW		1234	*



ORTS- ZAHL	BESCHREIBUNG	VERSORGUNGS- NUMMER	1. TEILEKENNZEICHEN 2. TEILEKENNZEICHEN	BZ	MJO	MESB	EK	K	VARIANTEN	ANWB
BZÜ						1234	SI	DM		
1	2	3	4	5	6	7	8	9	10	11
010	VERTFILERSTUECK, DR	4730-12-308-4791	915052008016	EA	005	-BBB	EW		1234	*
011	VERTEILERSTUECK, DR	4730-12-197-6856	915052004025	EA	001	-BBB	EW		1234	*
012	DICHTUNG	5330-12-156-4512	007603014104 DIN7603-A14X20-AL	EA	006	-BBB	EW U		1234	
013A	DICHTUNG	5330-12-156-4522	007603014102 DIN7603-A14X18-CU	EA	004	-BBB	EW U		1234	
014	DICHTUNG	5330-12-151-9655	007603008100 DIN7603-A8X11,5-AL	EA	002	-BBB	EW U		1234	
015	SCHRAUBE, DURCHFLUS	4730-12-199-4466	915036010204	EA	003	-DDD	EW		1234	
016A	SCHRAUBE, DURCHFLUS BIS FGST.086283	4730-12-191-4536	6159900263	EA	001	-BBB	EW		123	
016B	STOPFEN, MASCHINENG AB FGST.086284	5365-12-125-5213	007604014106 DIN7604-A-M14X1,5-ST	EA	001	-BBB	EW U		1234	*
017	SCHRAUBE, DURCHFLUS	4730-12-195-4593	915036005100	EA	001	-BBB	EW U		1234	
018	T-STUECK, SCHLAUCH BIS FGST.086283	4730-12-173-1442	0009908070 TS8	EA	001	-BBB	EW U		1234	
019	T-STUECK, SCHLAUCH NAV OZ 19A	4730-12-173-1443	0009908170 TRS8-4-8	EA	001	-BBB	EW		1234	
019A	T-STUECK, SCHLAUCH	4730-12-313-7877	0029901370 7618026000	EA	001	-DDD	EW		1234	
020	STRAP, TIEDOWN, ELECT	5975-00-451-5001	MS3367-3-9	HD	010	-BBB	EW U		1234	
021	HALTER, EINFACH ABG BIS FGST.086283	5340-12-313-8661	4254760336	EA	002	-DDD	EW		123	
021B	HALTER AB FGST 086284 NAV OZ 21C	2510-12-127-1274	4044291240	EA	001	-DDD	EW		1234	*



ORTS- ZAHL	BESCHREIBUNG	VERSORGUNGS- NUMMER	1. TEILEKENNZEICHEN 2. TEILEKENNZEICHEN	BZ	MJO	MESB	EK	K	VARIANTEN	ANWB
BZÜ						1234	SI	DM		
1	2	3	4	5	6	7	8	9	10	11
021C	HALTER, EINFACH ABG AB FGST.086284	5340-12-300-8438	4254260740	EA	001	-DDD	EW		1234	*
022	SCHEIBE, ZAHN-	5310-12-151-4627	91200408102	EA	002	-BBB	EW U		1234	
023	SCHRAUBE, SECHSKANT	5305-12-155-6878	000933008212 DIN933-M8X16-8.8-A2P	EA	002	-BBB	EW U		1234	
024	HALTER, DOPPELT ABG	5340-12-173-0888	4254760636	EA	001	-BBB	EW		1234	
025	KLEMME, SCHLAUCH	4730-12-337-7587	916017090000	EA	001	-BBB	EW U		1234	
026	SCHLAUCHANSCHLUSS	4730-12-176-6993	915062008000	EA	002	-BBB	EW		1234	*
027	SCHLAUCH, NICHTMETA LAENGE AM ORT: 60MM	4720-12-176-8280	3054760126 226458000000	MR	002	-BBB	EW		1234	
028	KLEMME, SCHLAUCH NAV OZ 28A	4730-12-163-3346	916026010000 DIN3017-AL10-16C6-W2	EA	004	-BBB	EW U		1234	*
028A	KLEMME, SCHLAUCH	4730-12-148-0077	0019976990	EA	004	-BBB	EW U		1234	*
029	HALTER, EINFACH ABG	5340-12-300-6683	4424261140	EA	001	-DDD	EW		1234	
030A	HALTER, BEFESTIGUNG	5340-12-314-5439	4245240640	EA	001	-DDD	EW		1234	
031	HALTER, EINFACH ABG	5340-12-300-6662	4164320640	EA	001	-DDD	EW		1234	



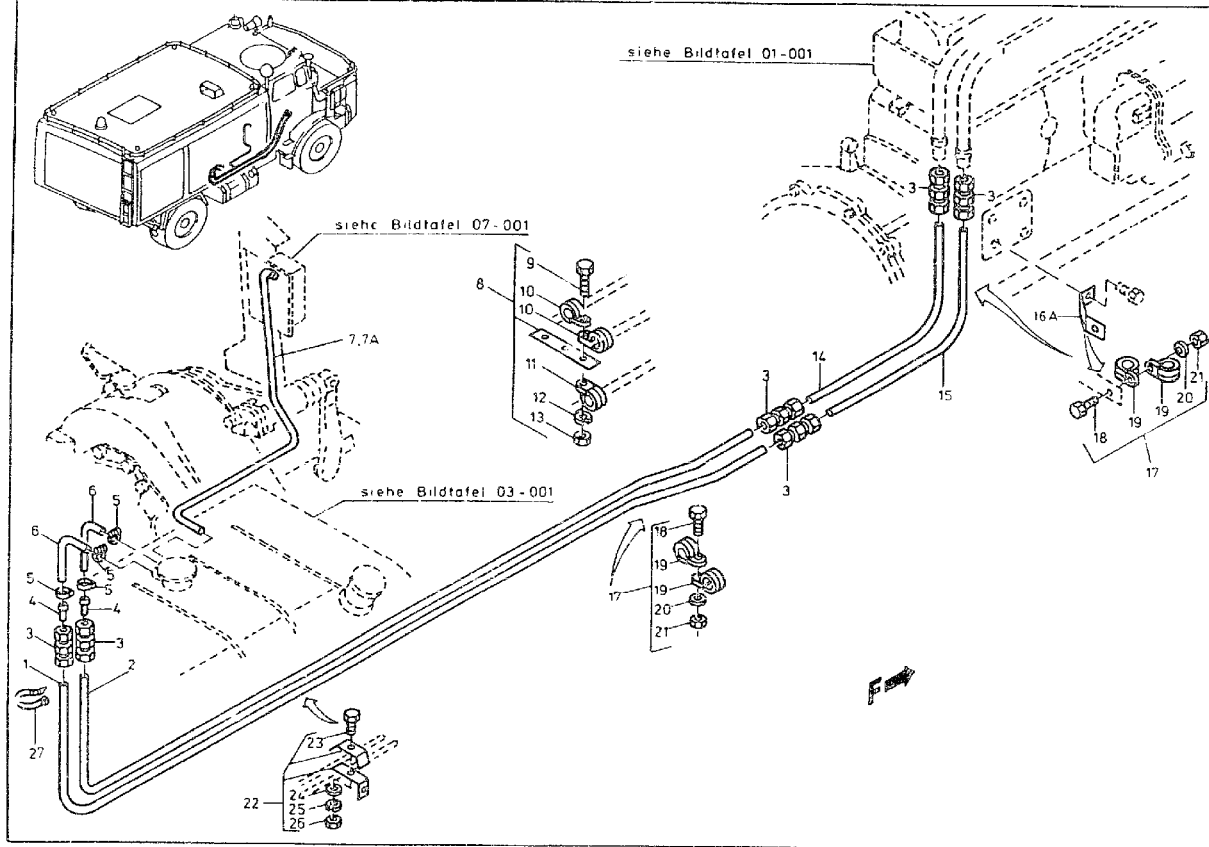



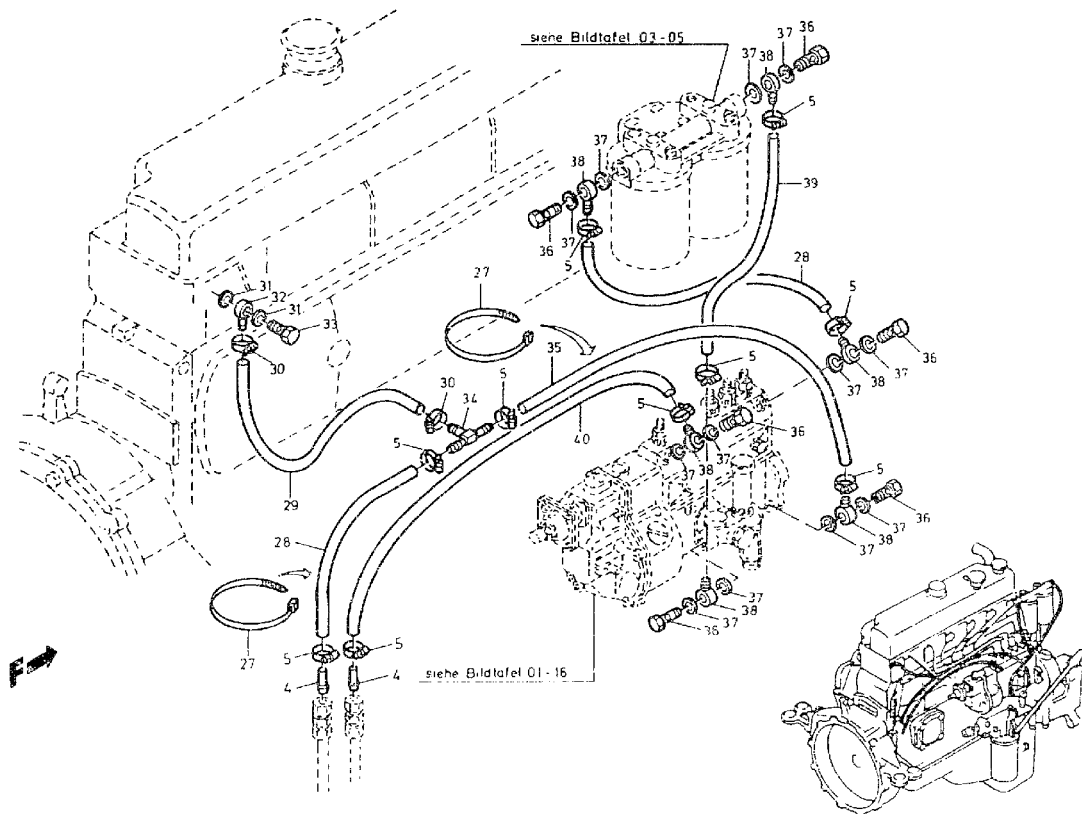



ORTS- ZAHL	BESCHREIBUNG	VERSORGUNGS- NUMMER	1. TEILEKENNZEICHEN 2. TEILEKENNZEICHEN	BZ	MJO	MESB	EK	K	VARIANTEN	ANWB
BZÜ						1234	SI	DM		
1	2	3	4	5	6	7	8	9	10	11
001	STAHLROHR LAENGE AM ORT: 1520MM		3662 10X1X10CRNITI189	MR	001	--DD			5	*
002	STAHLROHR LAENGE AM ORT: 1630MM		3660 10X1X10CRNITI189	MR	001	--DD			5	*
003	NIPPEL, ROHR	4730-12-131-3965	G10L EL10DIN2353ST	EA	006	--DD	EW U		5	*
004	SCHLAUCHNIPPEL		8610800	EA	004	--DD			5	*
005	KLEMMME, SCHLAUCH	4730-12-134-5169	DIN3017-B1-16X9-W1-1	EA	014	--DD	EW U		5	*
006	SCHLAUCH, NICHTMETA LAENGE AM ORT: 280MM	4720-12-300-4217	DIN73379-B9X3-DK+K	MR	002	--BB	EW U		5	*
007	SCHLAUCH-ROHR, NICH NAV OZ 7A	4720-12-173-8649	0089979082 972739156031	MR	001	-BBB	EW U		5	*
007A	SCHLAUCH-ROHR, NICH LAENGE AM ORT: 2140MM	4720-12-342-2463	0009872727	MR	001	-BBB	EW		5	*
008	HALTER		3601	EA	001	--DD			5	*
009	SCHRAUBE, SECHSKANT	5305-12-141-9848	000933006124 DIN933-M6X30-8.8-A2P	EA	001	-BBB	EW U		5	*
010	KLEMMME, SCHLINGEN-	5340-12-143-0054	916016010201 VG95931-D10X15-W1	EA	002	-BBB	EW U		5	*
011	KLEMMME, SCHLINGEN-	5340-12-145-7180	RS5U1.13/15-3.1364T42	EA	001	-BBB	EW		5	*
012	SCHWEIBE, ZAHN-	5310-12-151-4842	912004006102	EA	001	-BBE	EW U		5	*
013	MUTTER, SECHSKANT-	5310-12-156-4991	000934006007 DIN934-M6-8-A2P	EA	001	-BBB	EW U		5	*
014	STAHLROHR LAENGE AM ORT: 670MM		3661 10X1X10CRNITI189	MR	001	--DD			5	*



ORTS- ZAHL	BESCHREIBUNG	VERSORGUNGS- NUMMER	1. TEILEKENNZEICHEN 2. TEILEKENNZEICHEN	BZ	MJO	MESB	EK	K	VARIANTEN	ANWB
BZÜ						1234	SI	DM		
1	2	3	4	5	6	7	8	9	10	11
015	STAHLROHR LAENGE AM ORT: 750MM		3663 10X1X10CRNITI189	MR	001	--DD			5	*
016A	HALTER, BEFESTIGUNG	5340-12-314-5439	4245240640	EA	001	--DD	EW		5	
017	HALTER		3600	EA	002	--DD			5	*
018	.SCHRAUBE, SECHSKANT	5305-12-156-4861	000933006127 DIN933-M6X25-8.8-A2P	EA	001	-BBB	EW U		5	*
019	.KLEMME, SCHLINGEN-	5340-12-143-0054	916016010201 VG95931-D10X15-W1	EA	002	-BBB	EW U		5	*
020	.SCHEIBE, UNTERLEG-	5310-12-184-8509	000125006421 DIN125-A6,4-ST-A3P	EA	001	-BBB	EW U		5	*
021	.MUTTER, SECHSKANT-	5310-12-156-4991	000934006007 DIN934-M6-8-A2P	EA	001	-BBB	EW U		5	*
022	HALTER		3603	EA	001	--DD			5	*
023	.SCHRAUBE, SECHSKANT	5305-12-156-4870	000933008152 DIN933-M8X30-8.8-A2P	EA	001	-BBB	EW U		5	*
024	.SCHEIBE, UNTERLEG-	5310-12-149-4353	000125008418 DIN125-A8,4-ST-A3P	EA	001	-BBB	EW U		5	*
025	.SCHEIBE, ZAHN-	5310-12-151-4627	912004008102	EA	001	-BBB	EW U		5	*
026	MUTTER, SECHSKANT-	5310-12-144-6214	000934008010 DIN934-M8-8-A2P	EA	001	-BBB	EW U		5	*
027	STRAP, TIEDOWN, ELECT	5975-00-451-5001	MS3367-3-9	HD	006	-BBB	EW U		5	*
028	SCHLAUCH, NICHTMETA LAENGE AM ORT: 200MM	4720-12-300-4217	DIN73379-B9X3-DK+K	MR	002	-BBB	EW U		5	*
029	SCHLAUCH, NICHTMETA LAENGE AM ORT: 200MM	4720-12-327-1345	DIN73379-B4X2-DK+K	MR	001	-BBB	EW		5	*



ORTS- ZAHL	BESCHREIBUNG	VERSORGUNGS- NUMMER	1. TEILEKENNZEICHEN 2. TEILEKENNZEICHEN	BZ	MJO	MESB 1234	EK SI	K DM	VARIANTEN	ANWE
BZÜ										
1	2	3	4	5	6	7	8	9	10	11
030	KLEPME, SCHLAUCH	4730-12-124-8292	CRIP TYPE2-00MLEICHT METALL	EA	002	-BBB	EW U		5	*
031	DICHTUNG	5330-12-151-9655	007603008100 DIN7603-A8X11,5-AL	EA	002	-BBB	EW U		5	*
032	VERTEILERSTUECK, DR	4730-12-197-6856	915052004025	EA	001	-BBB	EW		5	*
033	SCHRAUBE, DURCHFLUS	4730-12-195-4593	915036005100	EA	001	-BBB	EW U		5	
034	T-STUECK, SCHLAUCH	4730-12-313-7877	0029901570 7618026000	EA	001	-DDD	EW		5	
035	SCHLAUCH, NICHTMETA LAENGE AM ORT: 600MM	4720-12-300-4217	DIN73379-B9X3-DK+K	MR	001	-BBB	EW U		5	*
036	SCHRAUBE, DURCHFLUS	4730-12-199-4466	915036010204	EA	006	-DDD	EW		5	
037	DICHTUNG	5330-12-156-4522	007603014102 DIN7603-A1-X18-CU	EA	012	-BBB	EW U		5	*
038	VERTEILERSTUECK, DR	4730-12-308-4791	915052008016	EA	006	-BBB	EW		5	*
039	SCHLAUCH, NICHTMETA LAENGE AM ORT: 520MM	4720-12-300-4217	DIN73379-B9X3-DK+K	MR	001	-BBB	EW U		5	*
040	SCHLAUCH, NICHTMETA LAENGE AM ORT: 550MM	4720-12-300-4217	DIN73379-B9X3-DK+K	MR	001	-BBB	EW U		5	*



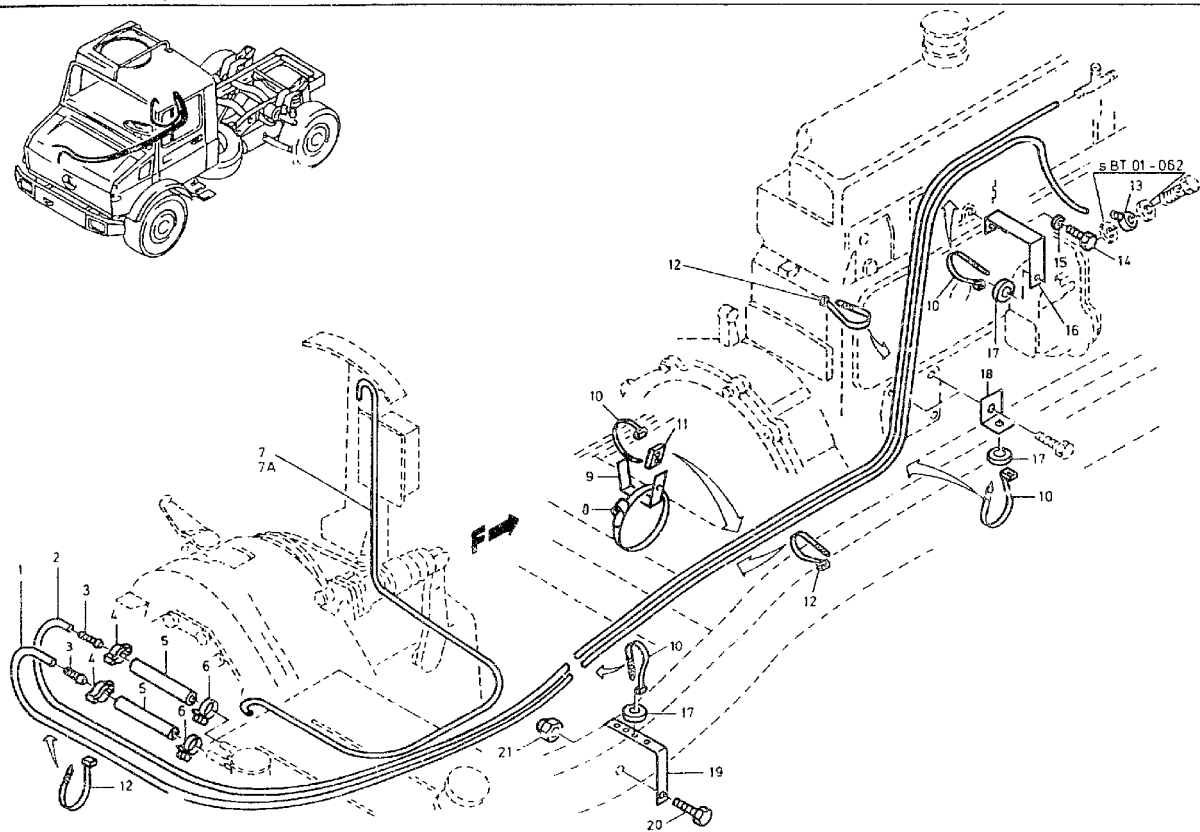
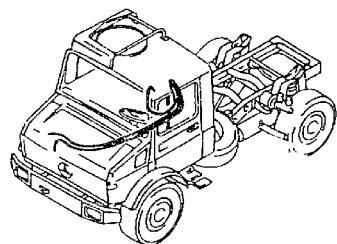



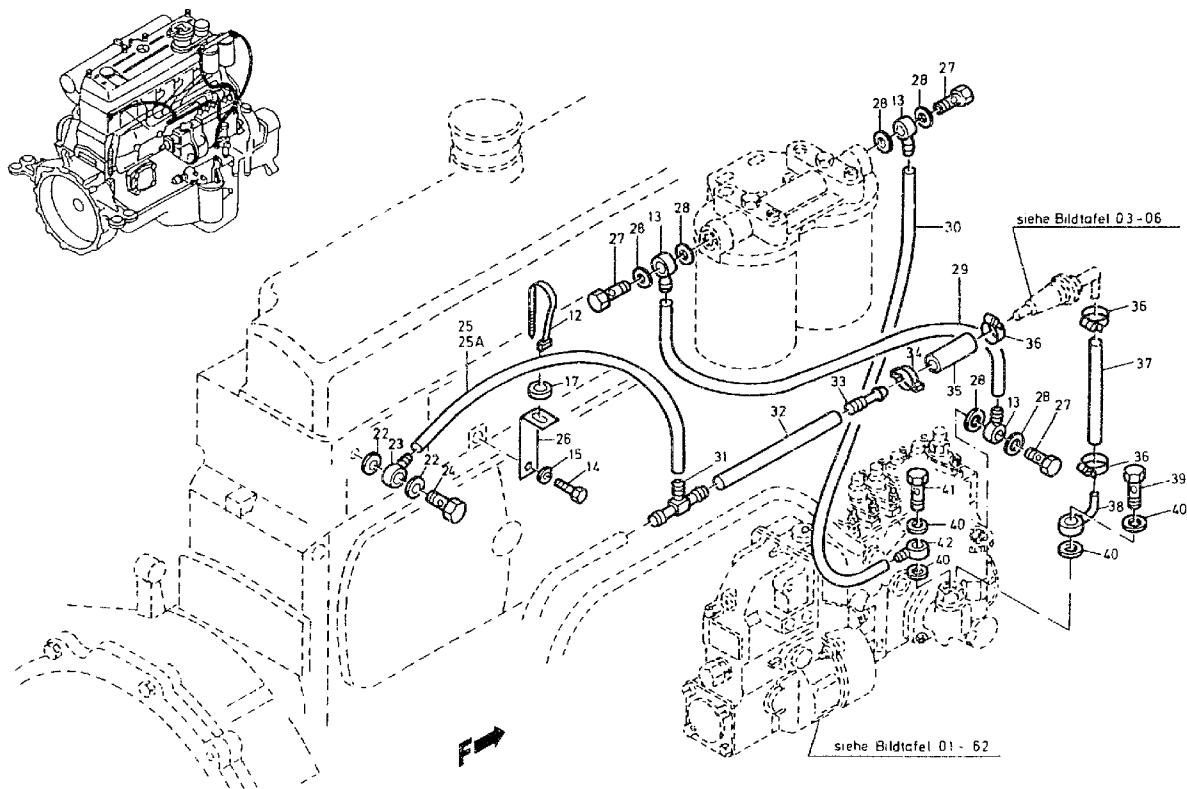



ORTS- ZAHL	BESCHREIBUNG	VERSORGUNGS- NUMMER	1. TEILEKENNZEICHEN 2. TEILEKENNZEICHEN	BZ	MJO	MESE 1234	EK SI	K DM	VARIANTEN	ANWB
BZÜ										
1	2	3	4	5	6	7	8	9	10	11
G01	SCHLAUCH-ROHR, NICH LAENGE AM ORT: 2590MM	4720-12-151-4115	0089975482 972739156112	MR	001	-BBB	EW		6789	*
002	SCHLAUCH-ROHR, NICH LAENGE AM ORT: 2790MM	4720-12-151-4115	0089975482 972739156112	MR	001	-BBB	EW		6789	*
003	SCHLAUCHANSCHLUSZ	4730-12-176-6993	915062008000	EA	002	-BLB	EW		6789	*
004	KLEMME, SCHLAUCH	4730-12-300-8703	0029978790	EA	002	-BBB	EW		6789	*
005	SCHLAUCH, NICHTMETA LAENGE AM ORT: 60MM	4720-12-176-8280	3054760126 226458000000	MR	002	-BBB	EW		6789	*
006	KLEMME, SCHLAUCH	4730-12-312-9363	916002015100	EA	002	-BBB	EW		6789	*
007	SCHLAUCH-ROHR, NICH NAV 02 7A	4720-12-173-8649	0089979082 972739156081	MR	001	-BBB	EW U		6789	*
007A	SCHLAUCH-ROHR, NICH LAENGE AM ORT: 2140MM	4720-12-342-2463	0009872727	MR	001	-BBB	EW		6789	*
008	KLEMME, SCHLAUCH	4730-12-337-7587	916017090000	EA	001	-BBB	EW U		6789	*
009	HALTER, DOPPELT ABG	5340-12-173-0888	4254760636	EA	001	-BBB	EW		6789	*
010	STRAP, TIEDOWN, ELECT	5975-00-570-9598	MS3367-7-9	HD	004	-BBB	EW U		6789	*
011	ABSTANDSPLATTE	5365-12-310-2469	4194260076	EA	001	-DDD	EW		6789	*
012	STRAP, TIEDOWN, ELECT	5975-00-451-5001	MS3367-3-9	HD	010	-BBB	EW U		6789	*
013	VERTEILERSTUECK, DR	4730-12-308-4791	915052008016	EA	004	-BBB	EW		6789	*
014	SCHRAUBE, SECHSKANT	5305-12-155-6878	000933008212 DIN933-M8X16-8.8-A2P	EA	002	-BBB	EW U		6789	*
015	SCHEIBE, ZAHN-	5310-12-151-4627	912004008102	EA	002	-BBB	EW U		6789	*



ORTS- ZAHL	BESCHREIBUNG	VERSORGUNGS- NUMMER	1. TEILEKENNZEICHEN 2. TEILEKENNZEICHEN	BZ	MJO	MESB	EK	K	VARIANTEN	ANWB
BZÜ						1234	SI	DM		
1	2	3	4	5	6	7	8	9	10	11
016	HALTER		4254263340	EA	001	-DDD			6789	*
017	SCHEIBE, UNTERLEG-	5310-12-310-4098	4249900040	EA	004	-DDD	EW		6789	
018	HALTER, EINFACH ABG	5340-12-200-6683	4424261140	EA	001	-DDD	EW		6789	
019	HALTER, EINFACH ABG	5340-12-313-8657	4354262340	EA	001	-DDD	EW		6789	
020	SCHRAUBE, SECHSKANT	5305-12-156-4872	000933010105 DIN933-M10X25-8.8-A3P	EA	001	-BBB	EW U		6789	*
021	MUTTER, SECHSKANT-,	5310-12-173-0419	913004010008 0101003061	EA	001	-BBB	EW U		6789	*
022	DICHTUNG	5330-12-156-5014	007603008109 DIN7603-A8X11,5-CU	EA	002	-BBB	EW U		6789	*
023	VERTEILERSTUECK, DR	4730-12-197-6856	915052004025	EA	001	-BBB	EW		6789	*
024	SCHRAUBE, DURCHFLUS	4730-12-195-4593	915036005100	EA	001	-BBB	EW U		6789	*
025	SCHLAUCH-ROHR, NICH NAV OZ 25A	4720-12-173-8647	0089976082 DIN74324-6X1	MR	001	-BBB	EW U		6789	*
025A	SCHLAUCH-ROHR, NICH LAENGE AM ORT: 420MM	4720-12-342-2464	0009872627	MR	001	-BBB	EW		6789	*
026	HALTER		6205242940	EA	001	-DDD			6789	*
027	SCHRAUBE, DURCHFLUS	4730-12-134-4826	3649900063	EA	001	-BBB	EW U		6789	*
028	DICHTUNG	5330-12-156-4512	007603014104 DIN7603-A14X20-AL	EA	001	-BBB	EW U		6789	*
029	SCHLAUCH-ROHR, NICH LAENGE AM ORT: 472MM	4720-12-151-4115	0089975482 972739156112	MR	001	-BBB	EW		6789	*
030	SCHLAUCH-ROHR, NICH LAENGE AM ORT: 320MM	4720-12-151-4115	0089975482 972739156112	MR	001	-BBB	EW		6789	*



ORTS- ZAHL	BESCHREIBUNG	VERSORGUNGS- NUMMER	1. TEILEKENNZEICHEN 2. TEILEKENNZEICHEN	BZ	MJO	MESB 1234	EK SI	K DM	VARIANTEN	ANWB
BZÜ										
1	2	3	4	5	6	7	8	9	10	11
031	T-STUECK, SCHLAUCH	4730-12-313-7877	0029901370 7618026000	EA	001	-DDD	EW		6789	
032	SCHLAUCH-ROHR, NICH LAENGE AM ORT: 190MM	4720-12-151-4115	0089975482 972739156112	MR	001	-BBB	EW		6789	*
033	ANSCHLUSSTUECK		4359900078	EA	001	-DDD			6789	*
034	KLEMME, SCHLAUCH	4730-12-195-1418	0 399/4190 13	EA	001	-DDD	EW U		6789	*
035	SCHLAUCH, NICHTMETA LAENGE AM ORT: 40MM	4720-12-121-2515	073379008200 DIN73379-B7,5X2,5-DK+K	MR	002	-BBB	EW U		6789	*
036	KLEMME, SCHLAUCH	4730-12-192-8935	916002012100	EA	003	-BBB	EW U		6789	*
037	SCHLAUCH, NICHTMETA LAENGE AM ORT: 150MM	4720-12-121-2515	073379008200 DIN73379-B7,5X2,5-DK+K	MR	001	-BBB	EW U		6789	*
038	ANSCHLUSSTUECK		4354760024	EA	010	-DDD			6789	*
039	SCHRAUBE, DURCHFLUS	4730-12-199-4466	915036010204	EA	001	-DDD	EW		6789	
040	DICHTUNG	5330-12-156-4523	007603014106 DIN7603-A14X20-CU	EA	004	-BBB	EW U		6789	*
041	SCHRAUBE, DURCHFLUS	4730-12-191-4536	6159900263	EA	001	-BBB	EW		6789	*
042	VERTEILERSTUECK, DR	4730-12-309-5239	4259900088	EA	001	-BBB	EW		6789	*



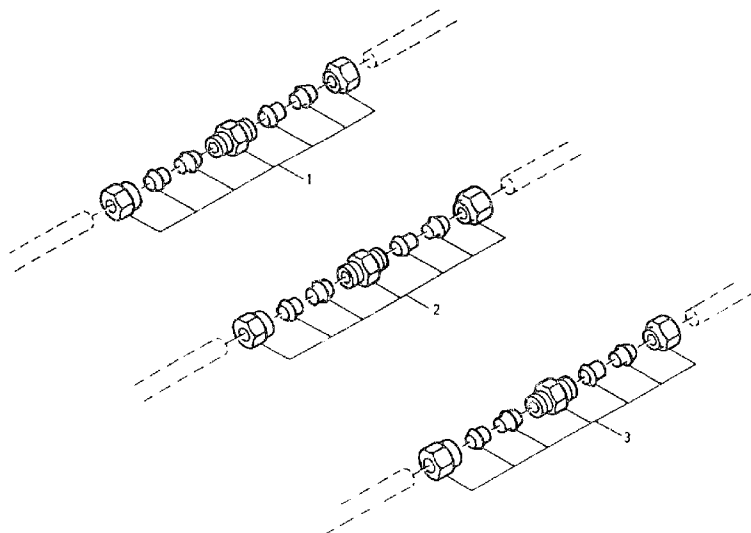



ORTS- ZAHL	BESCHREIBUNG	VERSORGUNGS- NUMMER	1. TEILEKENNZEICHEN 2. TEILEKENNZEICHEN	BZ	MJO	MESB 1234	EK SI	K DM	VARIANTEN	ANWB
1	2	3	4	5	6	7	8	9	10	11
001	NIPPEL, ROHR FÜR LEITUNGSBRUCH 6MM	4730-12-197-1942	0039979172 G6L/STL1	EA	001	-BBB	EW		1234 6789	*
002	NIPPEL, ROHR FÜR LEITUNGSBRUCH 8MM	4730-12-320-0271	0029905971	EA	001	-BBB	EW		1234 6789	*
003	NIPPEL, ROHR FÜR LEITUNGSBRUCH 10MM	4730-12-300-6682	0049971672 G10-L/STL-2	EA	001	-DDD	EW		1234 6789	*



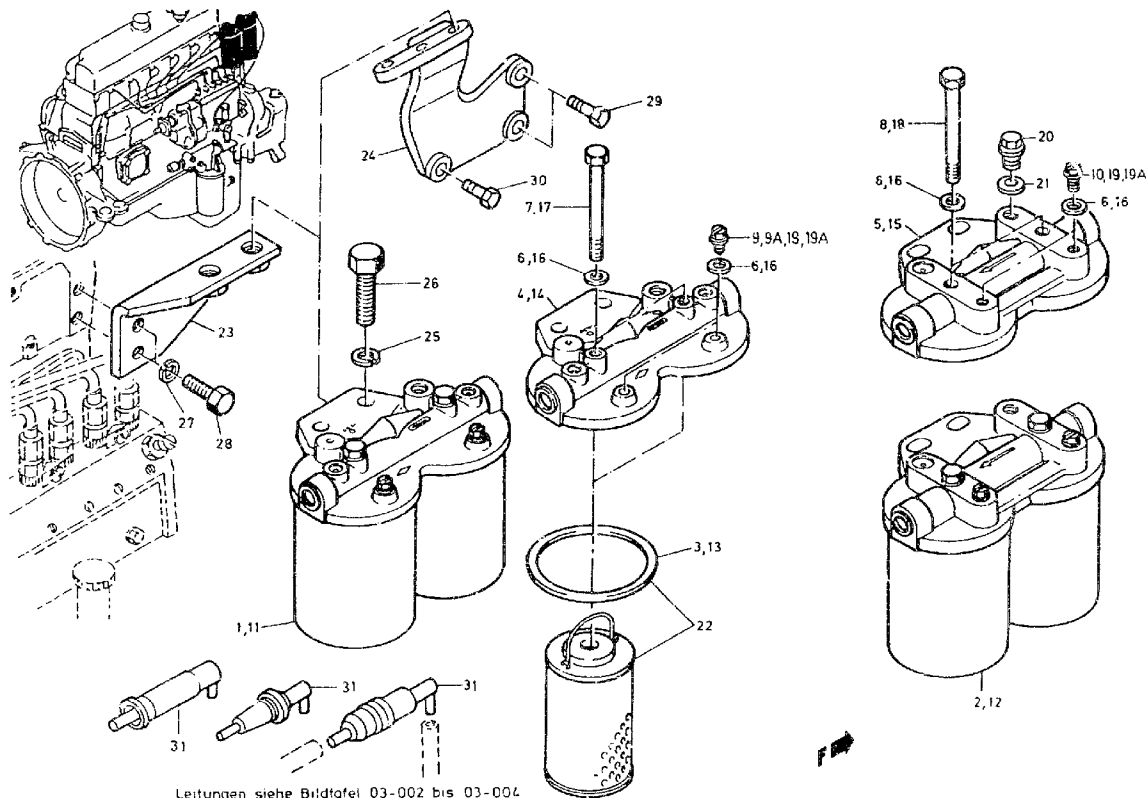



ORTS- ZAHL	BESCHREIBUNG	VERSORGUNGS- NUMMER	1. TEILEKENNZEICHEN 2. TEILEKENNZEICHEN	BZ	MJO	MESB	EK	K	VARIANTEN	ANWB
BZÜ						1234	SI	DM		
1	2	3	4	5	6	7	8	9	10	11
001	FILTERBAUGRUPPE, DU VOLLST.;NAV.OZ 11 OD. 12	2910-12-179-6773	0014777101 FB616-SCM	EA	001	-BBB	EW		12345	
002	FILTERBAUGRUPPE, DU VOLLST.;NAV.OZ 11 OD. 12	2910-12-179-6773	0014777201 H5KVFR2	EA	001	-BBB	EW		12345	
003	.DICHTUNG	5330-12-174-4626	0004773580 KN12-75X3,2X3	EA	002	-BBB	EW		12345	
004	.DECKEL ZU KNECHT-FILTER	2940-12-191-5065	0000922808 B733-101M1	EA	001	-BBB	EW		12345	
005	.DECKEL ZU HENGST-FILTER		0004773908 H5VKR1/1-49K	EA	001	-DDD			12345	
006	.DICHTUNG	5330-12-156-5014	007603008109 DIN7603-A8X11,5-CU	EA	004	-BBB	EW U		12345	
007	.SCHRAUBE, SECHSKANT ZU KNECHT-FILTER	5305-12-142-8498	000931008251 DIN931-M8X75-8.8-A2P	EA	002	-BBB	EW U		12345	
008	.SCHRAUBE, SECHSKANT ZU HENGST-FILTER	5305-12-156-4950	000931008228 DIN931-M8X80-8.8-A2P	EA	002	-BBB	EW U		12345	
009	.STOPFEN, MASCHINENG ZU KNECHT-FILTER NAV OZ 9A	5365-12-177-4366	0000745171 B617/10-65/1	EA	002	-BBB	EW		12345	*
009A	.STOPFEN, MASCHINENG ZU KNECHT-FILTER	5365-12-329-4534	4420740071	EA	002	-BBB	EW		12345	*
010	.STOPFEN, MASCHINENG ZU HENGST-FILTER	5365-12-179-6606	0004773672 H5KVFR2-30	EA	002	-BBB	EW		12345	
011	FILTERBAUGRUPPE, DU VOLLST. WW OZ 12	2910-12-179-6773	0010920901 FB733CC	EA	001	-BBB	EW		123456789	
012	FILTERBAUGRUPPE, DU VOLLST. WW OZ 11	2910-12-179-6773	0010920801 3584/I	EA	001	-BBB	EW		123456789	



ORTS- ZAHL	BESCHREIBUNG	VERSORGUNGS- NUMMER	1. TEILEKENNZEICHEN 2. TEILEKENNZEICHEN	BZ	MJO	MESB	EK	K	VARIANTEN	ANWB
BZÜ						1234	SI	DM		
1	2	3	4	5	6	7	8	9	10	11
013	.DICHTUNG	5330-12-174-4626	0004773580 KN12-75X3,2X3	EA	002	-BBB	EW		123456789	
014	.DECKEL ZU KNECHT-FILTER	2940-12-191-5065	0000922808 B733-101M1	EA	001	-BBB	EW		123456789	
015	.SOCKEL ZU HENGST-FILTER	2910-12-179-6774	0000922908 149202049	EA	001	-BBB	EW		123456789	
016	.DICHTUNG	5330 12-156-5014	007603008109 DIN7603-A8X11,5-CU	EA	004	-BBB	EW U		123456789	
017	.SCHRAUBE, SECHSKANT ZU KNECHT-FILTER	5305-12-142-8498	000931008251 DIN931-MSX75-8.8-A2P	EA	002	-BBB	EW U		123456789	
018	.SCHRAUBE, SECHSKANT ZU HENGST-FILTER	5305-12-156-4950	000931008228 DIN931-MSX80-8.8-A2P	EA	002	-BBB	EW U		123456789	
019	.STOPFEN, MASCHINENG NAV OZ 19A	5365-12-177-4366	0000745171 B61/10-65/1	FA	002	-BBB	EW		123456789	*
019A	.STOPFEN, MASCHINENG	5365-12-329-4534	4420740071	EA	002	-BBB	EW		123456789	*
020	STOPFEN, MASCHINENG	5365-12-125-5213	007604014106 DIN7604-A-M14X1,5-ST	EA	001	-BBB	FW U		6789	
021	DICHTUNG	5330-12-156-4522	007603014102 DIN7603-A14X18-CU	EA	001	-BBB	EW U		6789	
022	FILTEREINSATZ, DURC MIT DICHTUNGEN	2910-12-313-9367	3524700092 FR3D	EA	002	-BBB	EW		123456789	
023	TRAEGER	2940-12-190-8251	3520900641	EA	001	-DDD	EW		12345	
024	HALTER		3660921240	EA	001	-DDD			6789	
025	SCHEIBE, FEDER-	5310-12-142-8162	000137012203 DIN137-B12-FST-A3P	EA	002	-BBB	EW U		123456789	
026	SCHRAUBE, SECHSKANT	5305-12-142-5264	000961012097 DIN961-M12X1,5X35-8.8-A3P	EA	002	-BBB	EW		123456789	



ORTS- ZAHL	BESCHREIBUNG	VERSORGUNGS- NUMMER	1. TEILEKENNZEICHEN 2. TEILEKENNZEICHEN	BZ	MJO	MESB	EK	K	VARIANTEN	ANWB
BZÜ						1234	SI	DM		
1	2	3	4	5	6	7	8	9	10	11
027	SCHEIBE, ZAHN-	5310-12-151-4235	912004010102	EA	002	-BBB	EW U		12345	
028	SCHRAUBE, SECHSKANT	5305-12-148-4039	000933010173 DIN933-M10X22-10.9-A3P	EA	002	-BBB	EW		12345	*
029	SCHRAUBE, SECHSKANT	5305-12-142-8218	000931010306 DIN931-M10X40-10.9-A3P	EA	002	-BBB	EW U		6789	
030	SCHRAUBE, SECHSKANT	5305-12-142-8490	000931006729 DIN931-M8X35-10.9-A4P	EA	001	-BBB	EW U		6789	
031	FILTEREINSATZ, DURC	2910-12-192-7600	0014776601	EA	001	-BBB	EW		6789	



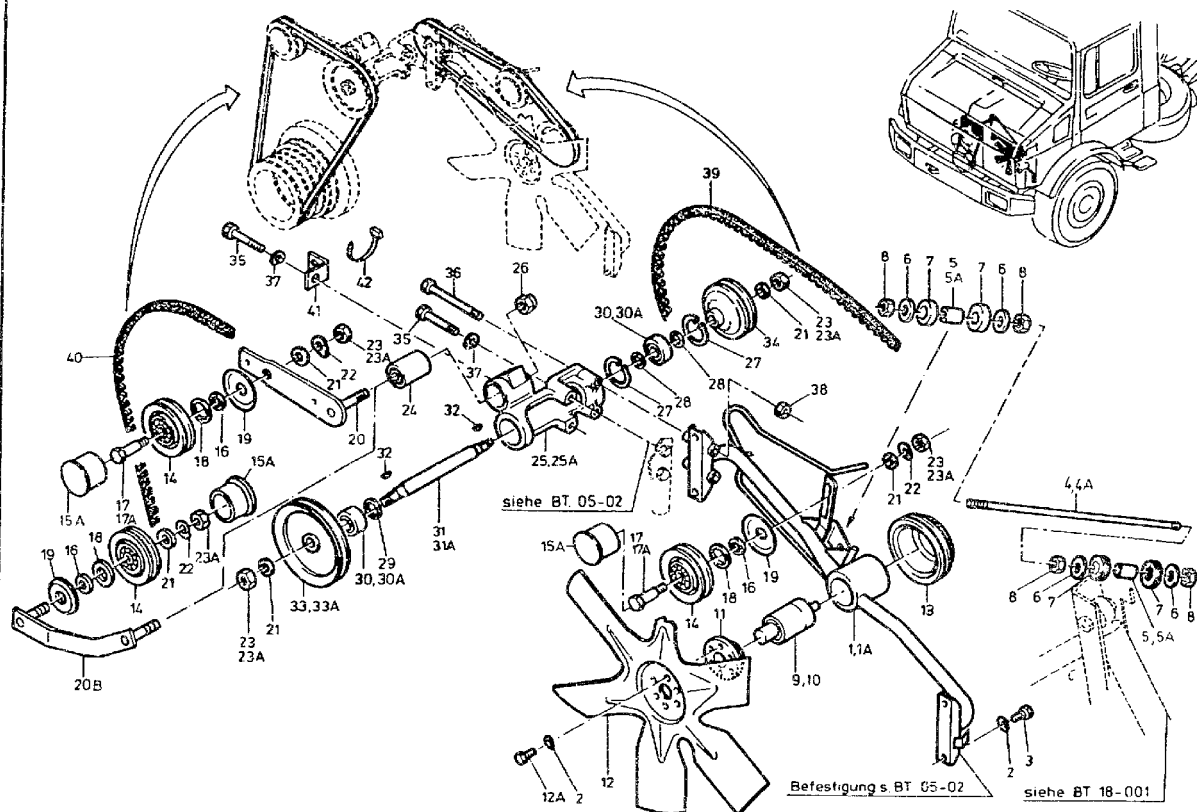



ORTS- ZAHL	BESCHREIBUNG	VERSORGUNGS- NUMMER	1. TEILEKENNZEICHEN 2. TEILEKENNZEICHEN	BZ	MJO	MESB	EK	K	VARIANTEN	ANWB
BZÜ						1234	SI	DM		
1	2	3	4	5	6	7	8	9	10	11
001	LAGERKOERPER NAV OZ 1A		4255002363	EA	001	-DDD			123456789	*
001A	HALTER, FAHRZEUGANB	2590-12-319-0737	4255001763	EA	001	-DDD	EW		123456789	*
002	SCHEIBE, FEDER-	5310-12-142-8173	000137008204 DIN137-B8-FST-A3P	EA	010	-BBB	EW U		123456789	
003	SCHRAUBE, SECHSKANT	5305-12-155-6878	000933008212 DIN933-M8X16-8.8-A2P	EA	004	-BBB	EW U		123456789	
004	STANGE, ENDGEWINDE NAV OZ 4A	5306-12-173-1444	4255010048	EA	001	-BBB	EW		123456789	*
004A	STANGE, ENDGEWINDE	5306-12-315-3643	900331010654	EA	001	-BBB	EW		123456789	*
005	ABSTANDSHUELSE NAV OZ 5A	5365-12-172-9771	4255010153	EA	002	-BBB	EW		123456789	*
005A	ABSTANDSHUELSE	5365-12-317-3942	3199910540	EA	002	-BBB	EW		123456789	*
006	SCHEIBE, UNTERLEG-	5310-12-145-4776	009021010202 DIN9021-B10,5-ST-A3P	EA	004	-BBB	EW U		123456789	
007	BUCHSE, NICHTMETALL	5365-12-172-9772	4255010481	EA	004	-BBB	EW		123456789	
008	MUTTER, SECHSKANT-	5310-12-156-4996	000934010014 DIN934-M10-8-A2P	EA	004	-BBB	EW U		123456789	
009	LAGER, VENTILATOR U WW OZ 10	3110-12-179-4730	4255002463 395791D	EA	001	-BBB	EW		123456789	
010	LAGER, VENTILATOR U WW OZ 9	3110-12-179-4730	4255002163 F82032	EA	001	-BBB	EW		123456789	
011	FLANSCH	2930-12-179-3406	4255040145	EA	001	-BBB	EW		123456789	
012	LUEFTER, MOTORKUEHLU	2930-12-172-9773	3522052806	EA	001	-BBB	EW		123456789	
012A	SCHRAUBE, SECHSKANT	5305-12-141-9861	000933008130 DIN933-M8X12-8.8-A2P	EA	006	-BBB	EW U		123456789	*



ORTS- ZAHL	BESCHREIBUNG	VERSORGUNGS- NUMMER	1. TEILEKENNZEICHEN 2. TEILEKENNZEICHEN	BZ	MJO	MESB	EK	K	VARIANTEN	ANWB
BZÜ						1234	SI	DM		
1	2	3	4	5	6	7	8	9	10	11
013	SCHEIBE, GERILLT	3020-12-191-5338	4255511379	EA	001	-BBB	EW		123456789	
014	SCHEIBE, GERILLT	3020-12-179-6777	1161300160	EA	002	-BBB	EW		123456789	
015A	KAPPENSTOPFEN, STAU	5340-12-196-7803	4255040166	EA	002	-BBB	EW		123456789	
016	SCHEIBE, UNTERLEG-	5310-12-179-4731	4355040050	EA	002	-BBB	EW		123456789	
017	SCHRAUBE, PASZ-	5305-12-197-1541	000610014005 DIN610-M14X45-8.8-A3P	EA	002	-BBB	EW		12345	34
017A	SCHRAUBE, PASZ-	5305-12-302-9154	4259900114	EA	002	-BBB	EW		123456789	
018	SCHREIBE, ABDECK-, W	3110-12-179-4732	0039979240 6302ZAV	EA	002	-BBB	EW		123456789	
019	STOPFEN, AUSDEHNUNG	5340-12-180-4503	4355010035	EA	002	-BBB	EW		123456789	
020	HALTER	2920-12-180-3202	4255002331	EA	001	-BBB	EW		12345	
020B	HALTER		4275000231	EA	001	-DDD			6789	*
021	SCHEIBE, UNTERLEG-	5310-12-170-7981	000125015013 DIN125-A15-ST-A3P	EA	004	-BBB	EW U		123456789	
022	SCHEIBE, FEDER-	5310-12-142-8163	000137014201 DIN137-B14-FST-A3P	EA	002	-BBB	EW U		123456789	
023	MUTTER, SECHSKANT- ZU OZ 17 U. 31	5310-12-180-9004	DIN439-BM14-05-A2P	EA	004	-BBB	EW U		12345	
023A	MUTTER, SECHSKANT- ZU OZ 17A U. 31A	5310-12-173-6356	000439014206 DIN439-BM14X1,5-05-A2P	EA	004	-BBB	EW		123456789	
024	DAEMPFUNGLAGERUNG	5340-12-172-9989	0009888610 2-22-000069-01	EA	001	-BBB	EW		123456789	
025	GEHAEUSE	2930-12-179-3407	4355040014	EA	001	-BBB	EW		12345	
025A	GEHAEUSE		4365040014	EA	001	-DDD			6789	*



ORTS- ZAHL	BESCHREIBUNG	VERSORGUNGS- NUMMER	1. TEILEKENNZEICHEN 2. TEILEKENNZEICHEN	BZ	MJO	MESB	EK	K	VARIANTEN	ANWB
BZÜ						1234	ST	DM		
1	2	3	4	5	6	7	8	9	10	11
026	MUTTER, SECHSKANT-,	5310-12-170-6298	913004012009 0101234061	EA	001	-BBB	EW		123456789	
027	RING, SPRING-	5365-12-156-4646	000472052000 DIN472-52X2	EA	002	-BBB	EW U		123456789	
028	SCHEIBE, ABDECK-, W	3110-12-179-4733	0039979140 6304ZJV	EA	002	-BBB	FW		123456789	
029	SCHEIBE, ABDECK-, W	3110-12-168-0614	002997,940 6304ZAV	EA	002	-BBB	EW		123456789	
030	LAGER, KUGEL-, RING WW OZ 30A	3110-12-173-3443	0009817825 62304-2RS	EA	002	-BBB	EW		123456789	
030A	LAGER, KUGEL-, RING WW OZ 30	3110-12-173-3443	0049811025 62304-2RSR	EA	002	-BBB	EW		123456789	
031	WELLE, ABGESTUFT	3040-12-173-1446	4255520012	EA	001	-BBB	EW		12345	35
031A	WELLE, ABGESTUFT	3040-12-302-9071	4255522512	EA	001	-BBB	EW		123456789	
032	KEIL, SCHEIBEN-		006888005012 DIN6888-5X6,5-100CR6H+A	EA	002	-DDD			123456789	*
033	SCHEIBE, GERILLT	3020-12-179-6778	4355510279	EA	001	-BBB	EW		12345	
033A	RIEMENSCHLEIBE		4355510779	EA	001	-DDD			6789	*
034	SCHEIBE, GERILLT	3020-12-179-6779	4355510179	EA	001	-BBB	EW		123456789	
035	SCHRAUBE, SECHSKANT	5305-12-141-6605	000931008246 DIN931-MBX50-8.8-A2P	EA	002	-BBB	EW U		123456789	
036	SCHRAUBE, SECHSKANT	5305-12-168-5464	000931008281 DIN931-MBX105-8.8-A2P	EA	002	-BBB	EW U		123456789	
037	SCHEIBE, FEDER-	5310-12-142-8173	000137008204 DIN137-B8-FST-A3P	EA	004	-BBB	EW U		123456789	



ORTS- ZAHL	BESCHREIBUNG	VERSORGUNGS- NUMMER	1. TEILEKENNZEICHEN 2. TEILEKENNZEICHEN	BZ	MJO	MESB 1234	EK SI	K DM	VARIANTEN	ANWB
1	2	3	4	5	6	7	8	9	10	11
038	MUTTER, SECHSKANT-,	5310-12-170-1310	913004008004 0100803061	EA	002	-BBB	EW U		123456789	
039	BELT,V	3030-01-124-7346	0049976992 4-6694	EA	001	-DDD	EW U		123456789	
040	BELT,V	3030-01-125-5227	0049976192 4-4725	EA	001	-DDD	EW		123456789	
041	HALTER, EINFACH ABG BIS FGST 076082	5340-12-179-5446	4035510140	EA	001	-BBB	EW		12345	
042	STRAP, TIEDOWN, ELECT BIS FGST 076082	5975-00-570-9598	MS3367-7-9	HD	002	-BBB	EW U		12345	







## 05 Kuehlanlage

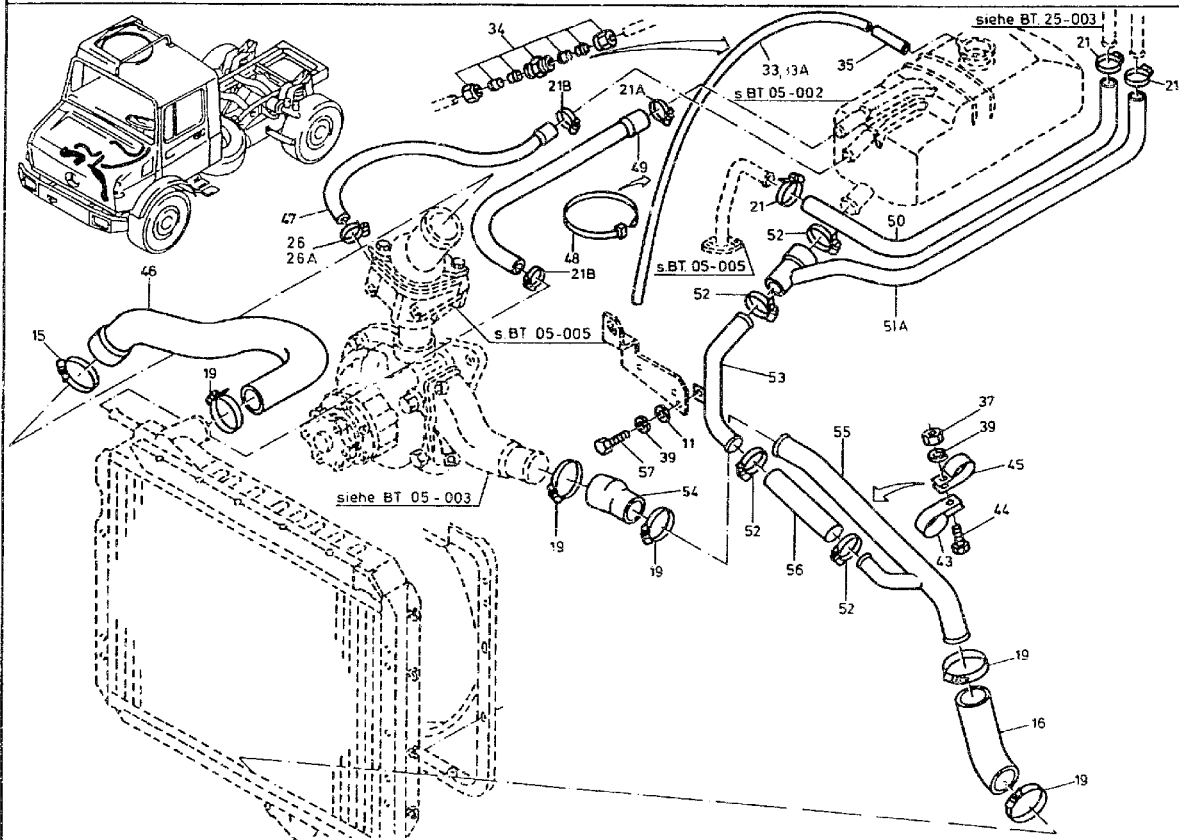



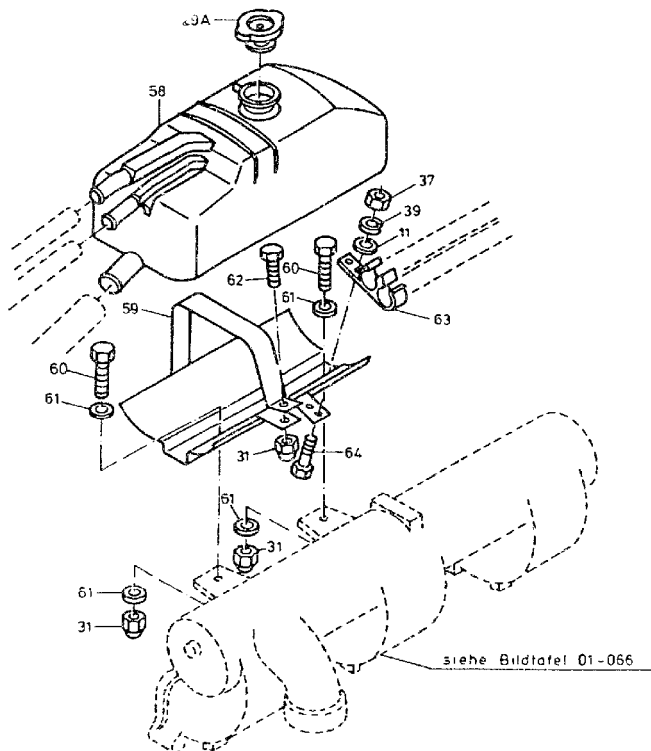
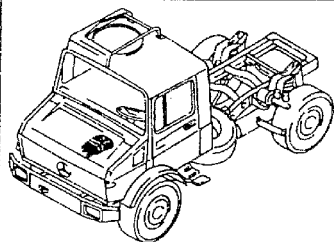



ORTS- ZAHL	BESCHREIBUNG	VERSORGUNGS- NUMMER	1. TEILEKENNZEICHEN 2. TEILEKENNZEICHEN	BZ	MJO	MESB	EK	K	VARIANTEN	ANWB
BZÜ						1234	SI	DM		
1.	2	3	4	5	6	7	8	9	10	11
001	KUEHLER, KUEHLFLUES NAV OZ 1A	2930-12-172-9776	4255000103 02-781-10-000	EA	001	--BB	BD		12	
001A	KUEHLER, KUEHLFLUES NAV OZ 1B	2930-12-197-3375	4255000603 SC02.703.000	EA	001	--BB	BD		12345	
001B	KUEHLER, KUEHLFLUES NAV 1E; BIS FGST 138565 OZ 22A MITVERW	2930-12-302-9155	4255000703 1217410000	EA	001	--BB	BD		12345	*
001C	KUEHLER, KUEHLFLUES NAV OZ 1E	2930-12-318-8676	4365000500 1242610000	EA	001	--BB	BD		123456789	*
001E	KUEHLER, KUEHLFLUES	2930-12-318-8676	4275010601	EA	001	-BBB	BD		123456789	
001K	.HAHN, ABLASZ-	4820-12-124-1172	0009970136 CM14X1,5KEGDIN71401	EA	001	-BBB	EW U		123456789	*
002	HALTER LINKS	2510-12-173-0889	4255001432	EA	001	--BB	EW		123456789	
002A	.DAEMPFUNGLAGERUNG	5340-12-172-9992	0009888810 735278BL2	EA	002	--BB	EW		123456789	
003	HALTER RECHTS	2510-12-173-0890	4255001532	EA	001	--BB	EW		123456789	
004	.DAEMPFUNGLAGERUNG	5340-12-172-9992	0009888810 735278BL2	EA	002	--BB	EW		123456789	
005	LEITBLECH	2930-12-179-3408	4255000855	EA	001	--BB	EW		123456789	
006	SCHEIBE, UNTERLEG-	5310-12-145-5250	000433008406 DIN433-8,4-ST-A3P	EA	004	-BBB	EW U		123456789	
007	SCHEIBE, FEDER-	5310-12-142-8173	000137008204 DIN137-B8-FST-A3P	EA	004	-BBB	EW U		123456789	
008	SCHRAUBE, SECHSKANT	5305-12-156-4863	000933008147 DIN933-MSX20-8.8-A2P	EA	004	-BBB	EW U		123456789	



ORTS- ZAHL	BESCHREIBUNG	VERSORGUNGS- NUMMER	1. TEILEKENNZEICHEN 2. TEILEKENNZEICHEN	BZ	MJO	MESB	EK	K	VARIANTEN	ANWB
BZÜ						1234	SI	DM		
1	2	3	4	5	6	7	8	9	10	11
009	SCHRAUBE, SECHSKANT	5305-12-142-0498	000931010271 DIN931-M10X60-8.8-A3P	EA	002	-BBB	EW U		123456789	
010	MUTTER, SECHSKANT-	5310-12-173-0419	91300401C008 0101003061	EA	002	-BBB	EW U		123456789	
011	SCHEIBE, UNTERLEG- BIS FGST 076082	5310-12-184-8509	000125006421 DIN125-A6,4-ST-A3P	EA	010	-BBB	EW U		123	
011	SCHEIBE, UNTERLEG- AB FGST 076083	5310-12-184-8509	000125006421 DIN125-A6,4-ST-A3P	EA	008	-BBB	EW U		12345	
011	SCHEIBE, UNTERLEG-	5310-12-184-8509	000125006421 DIN125-A6,4-ST-A3P	EA	009	-BBB	EW U		6789	*
012	SCHRAUBE, SECHSKANT BIS FGST 076082	5305-12-156-4860	000933006103 DIN933-M6X12-8.8-A2P	EA	006	-BBB	EW U		123	
012	SCHRAUBE, SECHSKANT AB FGST 076083	5305-12-156-4860	000933006103 DIN933-M6X12-8.8-A2P	EA	008	-BBB	EW U		123456789	
013	SCHRAUBE, SECHSKANT BIS FGST 076082	5305-12-146-2633	000933006183 DIN933-M6X16-8.8-A2P	EA	004	-BBB	EW U		12345	
013	SCHRAUBE, SECHSKANT AB FGST 076083	5305-12-146-2633	000933006183 DIN933-M6X16-8.8-A2P	EA	002	-BBB	EW U		12345	
014	SCHLAUCH, VORGEFORM	4720-12-172-9777	4259870443	EA	001	-BBB	EW		12345	
015	KLEMME, SCHLAUCH	4730-12-337-7581	916017050000	EA	001	-BBB	EW U		123456789	
016	SCHLAUCH, VORGEFORM	4720-12-179-3737	4255010056	EA	001	-BBB	EW		123456789	
017	ROHR, METALL-, ENDB	4710-12-180-4066	4255000572	EA	001	-BBB	EW		12345	
018	SCHLAUCH, VORGEFORM	4720-12-172-9778	4069875743	EA	001	-BBB	EW		12345	
019	KLEMME, SCHLAUCH	4730-12-165-6953	916017040000 DIN3017-AS40-60C8-W2	EA	005	-BBB	EW U		123456789	



ORTS- ZAHL	BESCHREIBUNG	VERSORGUNGS- NUMMER	1. TEILEKENNZEICHEN 2. TEILEKENNZEICHEN	BZ	MJO	MESB	EK	K	VARIANTEN	ANWB
BZÜ						1234	SI	DM		
1	2	3	4	5	6	7	8	9	10	11
020	SCHLAUCH, NICHTMETA LAENGE AM ORT: 100MM	4720-12-173-6195	900271018038	MR	002	-BBB	EW		12345	
021	KLEMME, SCHLAUCH	4730-12-161-4632	916017020000 DIN3017-AS20-32C8-W2	EA	008	-BBB	EW U		12345	
021	KLEMME, SCHLAUCH	4730-12-161-4632	916017020000 DIN3017-AS20-32C8-W2	EA	003	-BBB	EW U		6789	*
021A	KLEMME, SCHLAUCH	4730-12-197-2264	916017016000 DIN3017-AS16-25C8-W2	EA	001	-BBB	EW		6789	*
021B	KLEMME, SCHLAUCH	4730-12-337-7584	916017011000	EA	002	-BBB	EW		12345	*
021B	KLEMME, SCHLAUCH	4730-12-337-7584	916017011000	EA	001	-BBB	EW		6789	*
022	SCHLAUCH, VORGEFORM LAENGE AM ORT: 320MM ZU OZ 1 - 1B	4720-12-180-8865	4255060435 AK3083	EA	001	-BBB	EW		12345	*
022A	SCHLAUCH, NICHTMETA LAENGE AM ORT: 365MM ZU OZ 1C - 1E	4720-12-304-2799	900271012018	MR	001	-BBB	EW		12345	*
023	ROHR, METALL-, ENDE	4710-12-180-4067	4255000172	EA	001	-BBB	EW		12345	
024	SCHLAUCH, VORGEFORM LAENGE AM ORT: 850MM	4720-12-172-9779	0005062934 AK2075	EA	002	-BBB	EW		12345	
025	SCHLAUCH, VORGEFORM	4720-12-178-6840	4069976882	EA	001	-BBB	EW		12345	
026	KLEMME, SCHLAUCH NAV OZ 26A	4730-12-163-3346	916026010000 DIN3017-AL10-16C6-W2	EA	002	-BBB	EW U		123456789	*
026A	KLEMME, SCHLAUCH	4730-12-148-0077	0019976990	EA	002	-BBB	EW U		123456789	*
027	STRAP, TIEDOWN, ELECT	5975-00-022-1307	0019978190 SST1-5M	HD	004	-BBB	EW U		12345	



ORTS- ZAHL	BESCHREIBUNG	VERSORGUNGS- NUMMER	1. TEILEKENNZEICHEN 2. TEILEKENNZEICHEN	BZ	MJO	MESB	EK	K	VARIANTEN	ANWB
BZÜ						1234	SI	DM		
1	2	3	4	5	6	7	8	9	10	11
028A	TANK, UEBERLAUF-, F	2930-12-197-3376	4255000349	EA	001	-BBB	EW		12345	
028E	SHELLE		916026040000	EA	001	-DDD			123456789	
029A	KAPPE, FUELLOEFFNUN	2930-12-315-0362	0005015715 00.981.00	EA	001	-BBB	EW		123456789	*
030	HALTER	2930-12-179-3410	4255002531	EA	001	-BBB	EW		12345	
031	MUTTER, SECHSKANT-,	5310-12-170-1310	913004008004 0100803061	EA	001	-BBB	EW U		12345	
031	MUTTER, SECHSKANT-,	5310-12-170-1310	913004008004 0100803061	EA	003	-BBB	EW U		6789	*
032	SCHLAUCH-ROHR, NICH NAV OZ 32A	4720-12-173-8649	0089979082 972739156081	MR	001	-BBB	EW U		122	*
032A	SCHLAUCH-ROHR, NICH LAENGE AM ORT: 1075MM BIS FGST 076082	4720-12-342-2463	0009872727	MR	001	-BBB	EW		123	*
033	SCHLAUCH-ROHR, NICH NAV OZ 33A	4720-12-173-8649	0089979082 972739156081	MR	001	-BBB	EW U		123456789	*
033A	SCHLAUCH-ROHR, NICH LAENGE AM ORT: 1260MM AB FGST 076083	4720-12-342-2463	0009872727	MR	001	-BBB	EW		123456789	*
034	NIPPEL, ROHR FUER LEITUNGSBRUCH 8MM LEITUNG	4730-12-320-0271	0029905971	EA	001	-BBB	EW		123456789	*
035	SCHLAUCH, NICHTMETA LAENGE AM ORT: 50MM	4720-12-172-1048	0004352082	MR	001	-BBB	EW		123456789	
036	KLEMME, SCHLINGEN- BIS FGST 076082	5340-12-143-0068	916016008200 VG95931-D8X15-W1	EA	003	-BBB	EW U		12345	
037	MUTTER, SECHSKANT- BIS FGST 076082 AB FGST 138566	5310-12-156-4991	000934006007 DIN934-M6-8-A2P	EA	003	-BBB	EW U		123456789	



ORTS- ZAHL	BESCHREIBUNG	VERSORGUNGS- NUMMER	1. TEILEKENNZEICHEN 2. TEILEKENNZEICHEN	BZ	MJO	MESB	EK	K	VARIANTEN	ANWB
BZÜ						1234	SI	DM		
1	2	3	4	5	6	7	8	9	10	11
037	MUTTER, SECHSKANT- AB FGST 076083 BIS FGST 138565	5310-12-156-4991	000934006007 DIN934-M6-8-A2P	EA	001	-BBB	EW U		12345	*
038	HALTER, LEITUNGSROH	5340-12-174-2893	4255060040 IG0056	EA	002	-BBB	EW		12345	
039	SCHEIBE, ZAHN-	5310-12-151-4842	912004006102	EA	006	-BBB	EW U		12345	
040	KLIPP, FESTHALTE-	5340-12-310-8974	4255060240	EA	001	-DDD	EW		12345	*
041	NICHTMETALL-U-PROFI LAENGE AM ORT: 485MM	9390-12-175-3251	0019872272 17-059	MR	001	-BBB	EW U		123456789	
042	NICHTMETALL-U-PROFI LAENGE AM ORT: 120MM	9390-12-175-3251	0019872272 17-059	MR	001	-BBB	EW U		123456789	
043	KLEMME, SCHLINGEN-	5340-12-313-8675	4259950101	EA	001	-BBB	EW		123456789	*
044	SCHRAUBE, SECHSKANT	5305-12-156-4862	000933006121 DIN933-M6X20-8.8-A2P	EA	001	-BBB	EW U		123456789	*
045	KLEMME, SCHLINGEN-	5340-12-179-7704	3609950701	EA	001	-BBB	EW		123456789	*
046	SCHLAUCH		4365010156	EA	001	-DDD			6789	*
047	SCHLAUCH		4365060335	EA	001	-DDD			6789	*
048	STRAP, TIEDOWN, ELECT	5975-00-570-9598	MS3367-7-9	HD	003	-BBB	EW U		6789	
049	SCHLAUCH		4365060035	EA	001	-DDD			6789	*
050	SCHLAUCH		4365060235	EA	001	-DDD			6789	*
051A	SCHLAUCH		4375060835	EA	001	-DDD			6789	*
052	KLEMME, SCHLAUCH	4730-12-337-7582	916017025000	EA	004	-BBB	EW U		6789	*



ORTS- ZAHL	BESCHREIBUNG	VERSORGUNGS- NUMMER	1. TEILEKENNZEICHEN 2. TEILEKENNZEICHEN	BZ	MJO	MESB 1234	EK SI	K DM	VARIANTEN	ANWB
1	2	3	4	5	6	7	8	9	10	11
053	ROHR, METALL-,		4365000272	EA	001	-DDD			6789	*
054	SCHLAUCH		4359877643	EA	001	-DDD			6789	*
055	ROHR, METALL-,		4365000172	EA	001	-DDD			6789	*
056	SCHLAUCH, NICHTMETA LAENGE AM ORT: 120MM	4720-12-162-4600	900271028026	MR	001	-BBB	EW		6789	*
057	SCHRAUBE, SECHSKANT	5305-12-146-2633	000933006183 DIN933-M6X16-8.8-A2P	EA	002	-BBB	EW U		6789	*
058	BEHAELTER		3662030094	EA	001	-DDD			6789	*
059	HALTER		3662002240	EA	001	-DDD			6789	*
060	SCHRAUBE, SECHSKANT	5305-12-146-8457	000933008116 DIN933-M8X20-8.8-A2P	EA	002	-BBB	EW U		6789	*
061	SCHEIBE, UNTERLEG-	5310-12-149-4353	000125008418 DIN125-A8,4-ST-A3P	EA	004	-BBB	EW U		6789	*
062	SCHRAUBE, SECHSKANT	5305-12-173-3984	000933008168 DIN933-M8X32-8.8-A2P	EA	001	-BBB	EW U		6789	*
063	HALTER		4365067140	EA	001	-DDD			123456789	*
064	SCHRAUBE, SECHSKANT	5305-12-156-4862	000933006121 DIN933-M6X20-8.8-A2P	EA	002	-BBB	EW U		6789	*



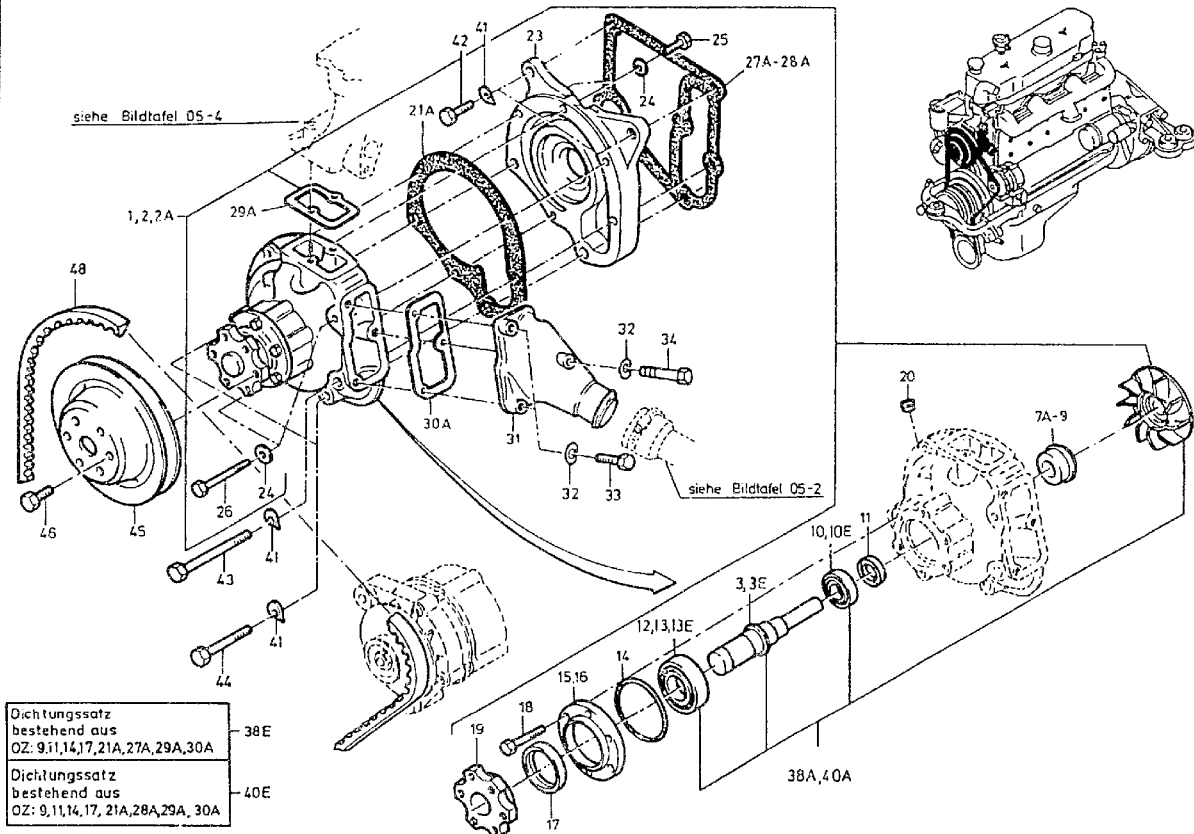



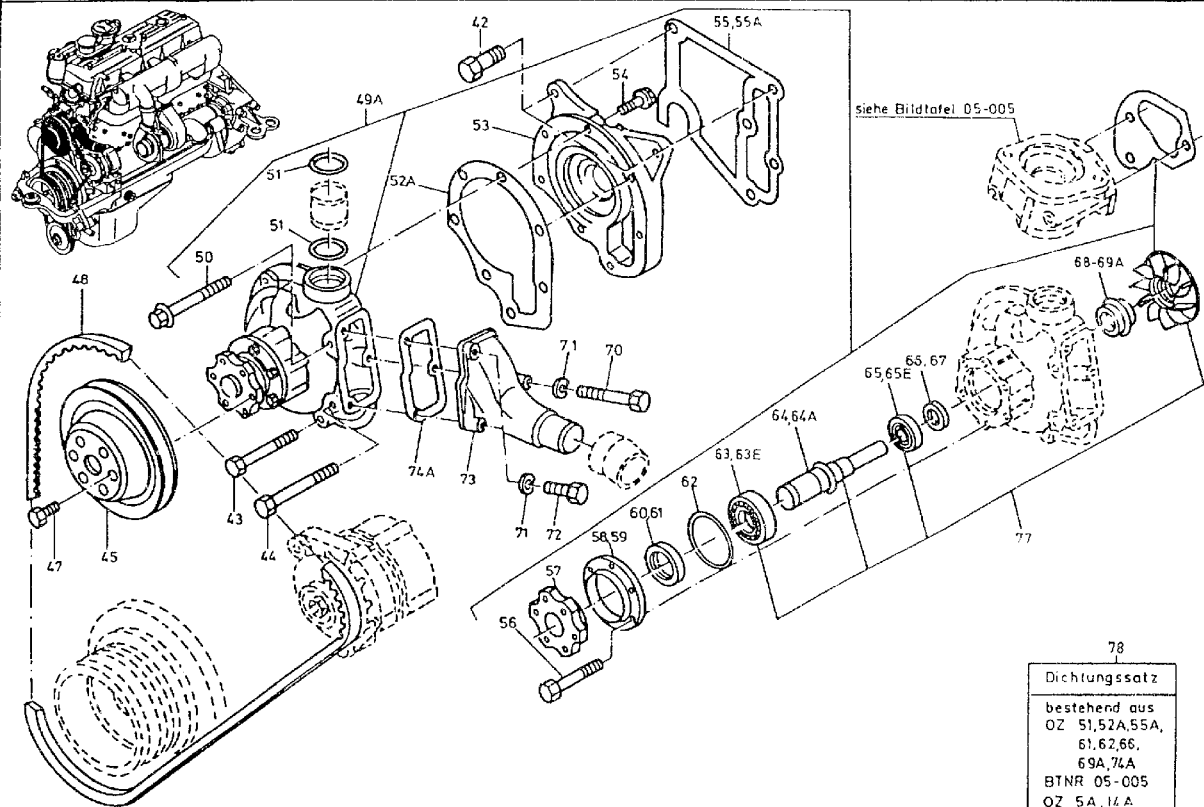



ORTS- ZAHL	BESCHREIBUNG	VERSORGUNGS- NUMMER	1. TEILEKENNZEICHEN 2. TEILEKENNZEICHEN	BZ	MJO	MESB	EK	K	VARIANTEN	ANWB
BZÜ						1234	SI	DM		
1	2	3	4	5	6	7	8	9	10	11
001	PUMPE, WASSER AUFBR. B.M. 760548 NAV OZ 2. VOLLST. M. OZ 3-29	2930-12-174-3327	3522008601	EA	001	--BB	BD		12345	
002	PUMPE, KUEHLANLAGE, VOLLST. MIT: OZ 3-29 NAV OZ 2A	2930-12-308-5988	3532001901	EA	001	--BB	BD		12345	*
002A	PUMPE, KUEHLANLAGE, VOLLST. MIT OZ 3-29A	2930-12-337-6975	3532005701	EA	001	--BB	BD		12345	*
003	.WELLE	2930-12-179-9182	3522010105	EA	001	---D	EW		12345	71*
003E	.WELLE		3662010205	EA	001	---D			12345	*
007A	.DICHTUNG WW OZ 8		0002019219 AAHU 15X36,45/40X20,5AVFNV01	EA	001	---D			12345	*
008	.DICHTUNG WW OZ 7A		0002019919 0736.150.3225	EA	001	---D			12345	
009	.DICHTUNG NAV OZ 8		0002015719 0736.1500.10.0	EA	001	---D			12345	*
010	.LAGER ZU OZ 3		000625900205 DIN625-6203E	EA	001	---D			12345	*
010E	.LAGER ZU OZ 3E		000625900208 DIN625-6203EC3	EA	001	---D			12345	*
011	.DICHTUNG, RADIAL-	533G 2-183-3230	0029978446 BAKU2-17X35X7-72NBR/902	EA	001	---D	EW		12345	
012	.LAGER, KUGEL-, RING NAV OZ 13	3110-12-124-0346	000625006206 DIN625-6206	EA	001	---D	EW U		12345	
013	.LAGER, KUGEL-, RING ZU OZ 3	3110-12-315-0446	000625900201 DIN625-6206E	EA	001	---D	EW		12345	*
013E	.LAGER ZU OZ 3E		000625900209 DIN625-6206EC3	EA	001	---D			12345	*



ORTS- ZAHL	BESCHREIBUNG	VERSORGUNGS- NUMMER	1. TEILEKENNZEICHEN 2. TEILEKENNZEICHEN	BZ	MJO	MESB	EX	K	VARIANTEN	ANWB
BZÜ						1234	SI	DM		
1	2	3	4	5	6	7	8	9	10	11
014	.O-RING	5330-12-191-2682	0059971145	EA	001	---D	EW		12345	
015	.FESTHALTERING, DICH WW OZ 16	5330-12-178-6852	3522010258	EA	001	---D	EW		12345	
016	.HALTER WW OZ 15	2930-12-190-8695	3522010558	EA	001	---D	EW		12345	
017	.DICHTUNG, RADIAL-	5330-12-191-2681	0039975146 827N42X56X7NB8001	EA	001	---D	EW		12345	
018	.SCHRAUBE, SECHSKANT	5305-12-173-3108	000931006209 DIN931-M6X30-10.9-A2P	EA	006	-BBB	EW		12345	
019	.NABE	3040-12-173-6124	3522010039	EA	001	---D	EW		12345	
020	.STOPFEN, LEITUNGSRO	4730-12-130-4496	000906010000 DIN906-M10X1-5.8	EA	001	-BBB	EW U		12345	
021A	.DICHTUNG		3642010280	EA	001	---D			12345	*
023	.GEHAEUSETEIL, KUEHL	2930-12-315-7992	3522011903	EA	001	---D	EW		12345	*
024	.SCHEIBE, FEDER-	5310-12-148-5093	900050008001 S8A3P	EA	004	---D	EW U		12345	
025	.SCHRAUBE MIT KOPF	5306-12-173-1447	900170008031 M8X28W155.11-10.9-A2P	EA	004	-BBB	EW		12345	
026	.SCHRAUBE MIT KOPF	5306-12-173-1448	900170008032 M8X70W155.11-10.9-A2P	EA	002	-BBB	EW		12345	
027A	.DICHTUNG ZU OZ 1		3522011980	EA	001	--DD			12345	*
028	.DICHTUNG ZU OZ 2 U. 2A WW OZ 28A		3662010480	EA	001	--DD			12345	*
028A	.DICHTUNG ZU OZ 2 U. 2A WW OZ 28	5330-12-325-6551	3662010180	EA	001	--BB	EW		12345	*



ORTS- ZAHL BZÜ	BESCHREIBUNG	VERSORGUNGS- NUMMER	1. TEILEKENNZEICHEN 2. TEILEKENNZEICHEN	BZ	MJO	MESB	EK	K	VARIANTEN	ANWE
						1234	SI	DM		
1	2	3	4	5	6	7	8	9	10	11
029A	DICHTUNG	5330-12-329-9066	3522032380	EA	001	--BB	EW		12345	*
030A	DICHTUNG	5330-12-337-6165	3662010380	EA	001	--BB	EW		12345	*
031	ANSAUGROHR	2930-12-179-3411	3522010030	EA	001	--BB	EW		12345	
032	SCHEIBE, FEDER-	5310-12-173-9632	900055008002	EA	003	-BBB	EW		12345	
033	SCHRAUBE, SECHSKANT	5305-12-126-5713	000931008221 DIN931-M8X38-8.8-A2P	EA	002	-BBB	EW		12345	
034	SCHRAUBE, SECHSKANT	5305-12-141-6606	000931008248 DIN931-M8X60-8.8-A2P	EA	001	-BBB	EW U		12345	
038A	REPARATURSATZ VOLLST. MIT OZ 38E ZU OZ 1		3522004004	SE	001	---D			12345	*
038E	DICHTUNGSSATZ ZU OZ 1		3532002501	SE	001	---D			12345	*
040A	REPARATURSATZ VOLLST. MIT OZ 40E ZU OZ 2 U. 2A		3522004404	SE	001	---D			12345	*
040E	DICHTUNGSSATZ ZU OZ 2 U. 2A		3532002401	SE	001	---D			12345	*
041	SCHEIBE, ZAHN-	5310-12-151-4235	912004010102	EA	005	-BBB	EW U		12345	
042	SCHRAUBE, SECHSKANT	5305-12-146-0714	000933010276 DIN933-M10X28-10.9-A3P	EA	002	-BBB	EW U		12345	
043	SCHRAUBE, SECHSKANT	5305-12-144-6143	000931010330 DIN931-M10X95-10.9-A3P	EA	001	-BBB	EW		123456789	
044	SCHRAUBE, SECHSKANT	5305-12-142-8225	000931010356 DIN931-M10X70-10.9-A3P	EA	002	-BBB	EW		123456789	



ORTS- ZAHL	BESCHREIBUNG	VERSORGUNGS- NUMMER	1. TEILEKENNZEICHEN 2. TEILEKENNZEICHEN	BZ	MJO	MESB	EK	K	VARIANTEN	ANWB
BZÜ						1234	SI	DM		
1	2	3	4	5	6	7	8	9	10	11
045	SCHEIBE, GERIILT	3020-12-172-9993	3522022210	EA	001	-BBB	EW		12345678	
046	SCHRAUBE, SECHSKANT	5305-12-153-5346	000933008318 DIN933-M8X12-10.9-A2P	EA	006	-BBB	EW U		12345	
047	SCHRAUBE, SECHSKANT	5305-12-167-2507	000933008301 DIN933-MEX14-8.8-A2P	EA	006	-BBB	EW U		6789	
048	RIEMEN, KEIL-	3030-12-309-7826	0039970792 DIN7753-AVK13X1250LA	EA	001	-BBB	EW		123456789	
049A	PUMPE, KUEHLANLAGE, VOLLST.MIT OZ 50-69A	2930-12-337-6976	3662006001	EA	001	--BB	BD		6789	*
050	SCHRAUBE MIT KOPF	5306-12-173-1448	900170008032 MBX70W155.11-10.9-A2P	EA	002	-BBB	EW		6789	*
051	O-RING	5330-12-325-5524	0119977048	EA	002	-BBB	EW		6789	
052A	DICHTUNG		3642010280	EA	001	--DD			6789	*
053	GEHAEUSETEIL, KUEHL	2930-12-315-7992	3522011903	EA	001	---D	EW		6789	*
054	SCHRAUBE MIT KOPF	5306-12-179-4836	900170008007	EA	002	-BBB	EW		6789	*
055	DICHTUNG WW OZ 55A		3662010480	EA	001	--DD			6789	*
055A	DICHTUNG WW OZ 55	5330-12-325-6551	3662010180	EA	001	--BB	EW		6789	*
056	SCHRAUBE, SECHSKANT	5305-12-173-3108	000931006209 DIN931-M6X30-10.9-A2P	EA	006	-BBB	EW		6789	*
057	NABE	3040-12-173-8124	3522010039	EA	001	---D	EW		6789	*
058	FESTHALTERING, DICH WW OZ 59	5330-12-178-6852	3522010258	EA	001	---D	EW		6789	*
059	HALTER WW OZ 5E	2930-12-190-8695	3522010558	EA	001	---D	EW		6789	*







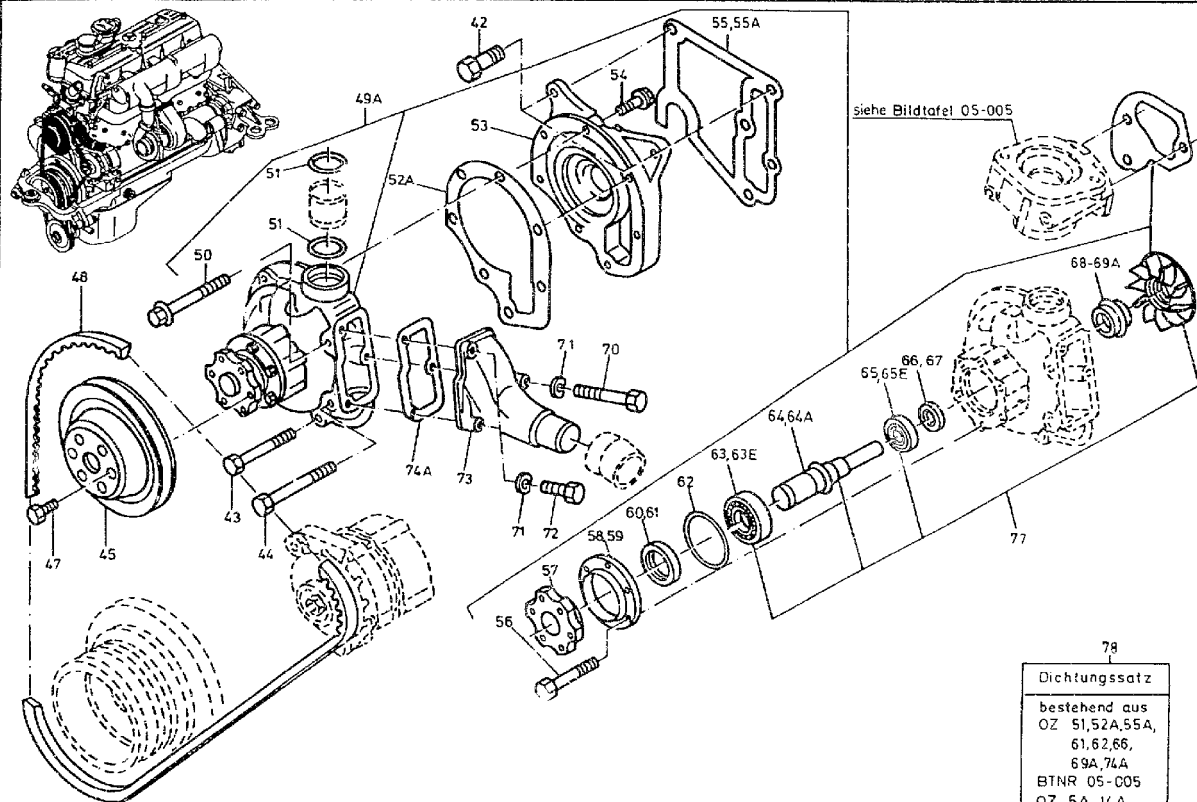



ORTS- ZAHL	BESCHREIBUNG	VERSORGUNGS- NUMMER	1. TEILEKENNZEICHEN 2. TEILEKENNZEICHEN	BZ	MJO	MESB 1234	EK SI	K DM	VARIANTEN	ANWB
BZÜ										
1	2	3	4	5	6	7	8	9	10	11
060	.DICHTUNG, RADIAL- WW OZ 61	5330-12-191-2681	0039975146 827N42X56X7NB8001	EA	001	---D	EW		6789	*
061	.DICHTUNG, RADIAL- WW OZ 60	5330-12-304-5790	0059970047 A42X56X7NBR8004	EA	001	---D	EW		6789	*
062	.O-RING	5330-12-191-2682	0059971145	EA	001	---D	EW		6789	*
063	.LAGER, KUGEL-, RING ZU OZ 64	3110-12-315-0446	000625900201 DIN625-6206E	EA	001	---D	EW		6789	*
063E	.LAGER ZU OZ 64A		000625900209 DIN625-6206EC3	EA	001	---D			6789	*
064	.WELLE	2930-12-179-9182	3522010105	EA	001	---D	EW		6789	72*
064A	.WELLE		3662010205	EA	001	---D			6789	*
065	.LAGER ZU OZ 64		000625900205 DIN625-6203E	EA	001	---D			6789	*
065E	.LAGER ZU OZ 64A		000625900208 DIN625-6203EC3	EA	001	---D			6789	*
066	.DICHTUNG, RADIAL- WW OZ 67	5330-12-304-5791	0059970147 A17X35X7NBR8004	EA	001	---D	EW		6789	*
067	.DICHTUNG, RADIAL- WW OZ 66	5330-12-183-3230	0029978446 BAKU2-17X35X7-72NBR/902	EA	001	---D	EW		6789	*
068	.DICHTUNG NAV OZ 68A		0002015719 0736.1500.10.0	EA	001	---D			6789	*
068A	.DICHTUNG WW OZ 69A		0002019919 0736.150.3225	EA	001	---D			6789	
069A	.DICHTUNG WW OZ 68A		0002019219 AAHU 15X36,45/40X20,5AVFNV01	EA	001	---D			6789	*
070	SCHRAUBE, SECHSKANT	5305-12-141-6606	000931008248 DIN931-MBX60-8.8-A2P	EA	001	-BBB	EW U		6789	*



ORTS- ZAHL	BESCHREIBUNG	VERSORGUNGS- NUMMER	1. TEILEKENNZEICHEN 2. TEILEKENNZEICHEN	BZ	MJO	MESB	EK	K	VARIANTEN	ANWB
BZÜ						1234	SI	DM		
1	2	3	4	5	6	7	8	9	10	11
071	SCHEIBE, FEDER-	5310-12-173-9632	900055008002	EA	003	-BBB	EW		6789	*
072	SCHRAUBE, SECHSKANT	5305-12-126-5713	000931008221 DIN931-M8X38-8.8-A2P	EA	002	-BBB	EW		6789	*
073	WINKELSTUECK, FLANS	4730-12-315-7227	3662010030	EA	001	-DDD	EW		6789	*
074A	DICHTUNG	5330-12-337-6165	3662010380	EA	001	-BBB	EW		6789	*
077	FLUEGELRAD VOLLST. MIT OZ 78		3662000804	SE	001	---D			6789	*
078	DICHTUNGSSATZ		3642001801	SE	001	---D			6789	*







ORTS- ZAHL	BESCHREIBUNG	VERSORGUNGS- NUMMER	1. TEILEKENNZEICHEN 2. TEILEKENNZEICHEN	BZ	MJO	MESB	EK	K	VARIANTEN	ANWB
BZÜ						1234	SI	DM		
1	2	3	4	5	6	7	8	9	10	11
001	GFHAEUSE		3522030873	EA	001	-DDD			12345	
002	SCHEIBE, ZAHN-	5310-12-146-2679	007980008003 DIN7980-8-A3P	EA	002	-BBB	EW U		12345	
003	SCHRAUBE, SECHSKANT	5305-12-142-8493	C00931008311 DIN931-M8X50-10.9-A2P	EA	002	-BBB	EW U		12345	
004	THERMOSTAT, DURCHFL 83 GRAD WW OZ 5	6680-12-191-7364	0032037375 X2.085.83.100	EA	001	-BBB	EW		12345	
005	THERMOSTAT, DURCHFL 83 GRAD WW OZ 4	6680-12-191-7364	0032037875 4105.83	EA	001	-BBB	EW		12345	
006A	DICHTUNG	5330-12-329-9067	3522032280	EA	001	-BBB	EW		12345	*
007	KAPPE	2930-12-179-3413	3602030374	EA	001	-BBB	EW		12345	
008	SCHRAUBE, SECHSKANT	5305-12-173-3108	000931006209 DIN931-M6X30-10.9-A2P	EA	004	-BBB	EW		12345	
009	FLANSCH, BLIND-, LE NAV OZ 9A OZ 11A MITVERWENDEN	4730-12-175-6589	3522032239	EA	001	-BBB	EW		12345	*
009A	FLANSCH, BLIND-, LE		3522036439	EA	001	-DDD			12345	*
010A	DICHTUNG		917003022003	EA	001	-DDD			12345	*
011	SCHRAUBE, SECHSKANT ZU OZ 9	5305-12-141-9867	000933008177 DIN933-M8X25-10.9-A2P	EA	002	-BBB	EW U		12345	*
011A	SCHRAUBE, SECHSKANT	5305-12-146-8456	C00933008215 DIN933-M8X22-10.9-A2P	EA	002	-BBB	EW U		12345	*
012A	DICHTUNG	5330-12-326-1589	3522032480	EA	001	-BBB	EW		12345	*
013	ROHRLEITUNG, KUEHLW	2930-12-178-4428	3522033301	EA	001	-BBB	EW		12345	



ORTS- ZAHL	BESCHREIBUNG	VERSORGUNGS- NUMMER	1. TEILEKENNZEICHEN 2. TEILEKENNZEICHEN	BZ	MJO	MESB	EK	K	VARIANTEN	ANWB
BZÜ						1234	SI	DM		
1	2	3	4	5	6	7	8	9	10	11
014	FLANSCH NAV OZ 14A OZ 16A MITVERWENDEN	5330-12-179-3414	3522000046	EA	001	-BBB	EW		1234	*
014A	FLANSCH		3522001246	EA	001	-DDD			1234	*
014D	FLANSCH		3522000946	EA	001	-DDD			5	*
015	SCHEIBE, ZAHN-	5310-12-151-4627	912004008102	EA	004	-BBB	EW U		12345	
015A	SCHEIBE, UNTERLEG-	5310-12-149-4353	000125008418 DIN125-A8,4-ST-A3P	EA	002	-BBB	EW U		12345	*
016	SCHRAUBE, SECHSKANT ZU OZ 14	5305-12-173-3110	000931008321 DIN931-M8X85-10.9-A2P	EA	002	-BBB	EW		12345	*
016A	SCHRAUBE, SECHSKANT	5305-12-167-3060	000931008322 DIN931-M8X80-10.9-A2P	EA	002	-BBB	EW U		12345	*
017	SCHEIBE, FEDER-	5310-12-142-8173	000137008204 DIN137-B8-FST-A3P	EA	004	-BBB	EW U		12345	
018	SCHRAUBE, SECHSKANT	5305-12-162-2160	000931008324 DIN931-M8X55-10.9-A2P	EA	002	-BBB	EW		12345	
019A	DICHTUNG	5330-12-329-0403	3662030380	EA	001	-BBB	EW		12345	*
020	SCHRAUBE, SECHSKANT	5305-12-142-8491	000931008224 DIN931-M8X40-10.9-A2P	EA	002	-BBB	EW U		12345	
021	DICHTUNG	5330-12-124-1045	007603018400 DIN7603-D18X22-AL	EA	001	-BBB	EW		12345	
022	STOPFEN, MASCHINENG	5365-12-328-2241	007604018101 DIN7604-A-M18X1,5-ST-A3P	EA	001	-BBB	EW U		12345	*
023	DICHTUNG	5330-12-126-0437	007603014403 DIN7603-D14X20-CU	EA	002	-BBB	EW		12345	



ORTS- ZAHL	BESCHREIBUNG	VERSORGUNGS- NUMMER	1. TEILEKENNZEICHEN 2. TEILEKENNZEICHEN	BZ	MJO	MESB 1234	EK SI	K DM	VARIANTEN	ANWB
BZÜ										
1	2	3	4	5	6	7	8	9	10	11
024	STOPFEN, MASCHINENG	5365-12-125-5213	007604014106 DIN7604-A-M14X1,5-ST	EA	002	-BBB	EW U		12345	*
025	GEBER, TEMPERATUR, FERNTHERMOMETER	6685-12-172-3136	0015422317 323-801-001-004	EA	001	-BBB	EW		12345	
026	HALTER, EINFACH ABG BIS FGST 076082	5340-12-179-5446	4035510140	EA	001	-BBB	EW		12345	
027	KLEMME, SCHLAUCH BIS FGST 076082	4730-12-161-4567	916026016001 DIN3017-AL16-25W2-1	EA	001	-BBB	EW U		12345	
028	STRAP, TIEDOWN, ELECT AB FGST 076083	5975-00-570-9598	MS3367-7-9	HD	002	-BBB	EW U		12345	



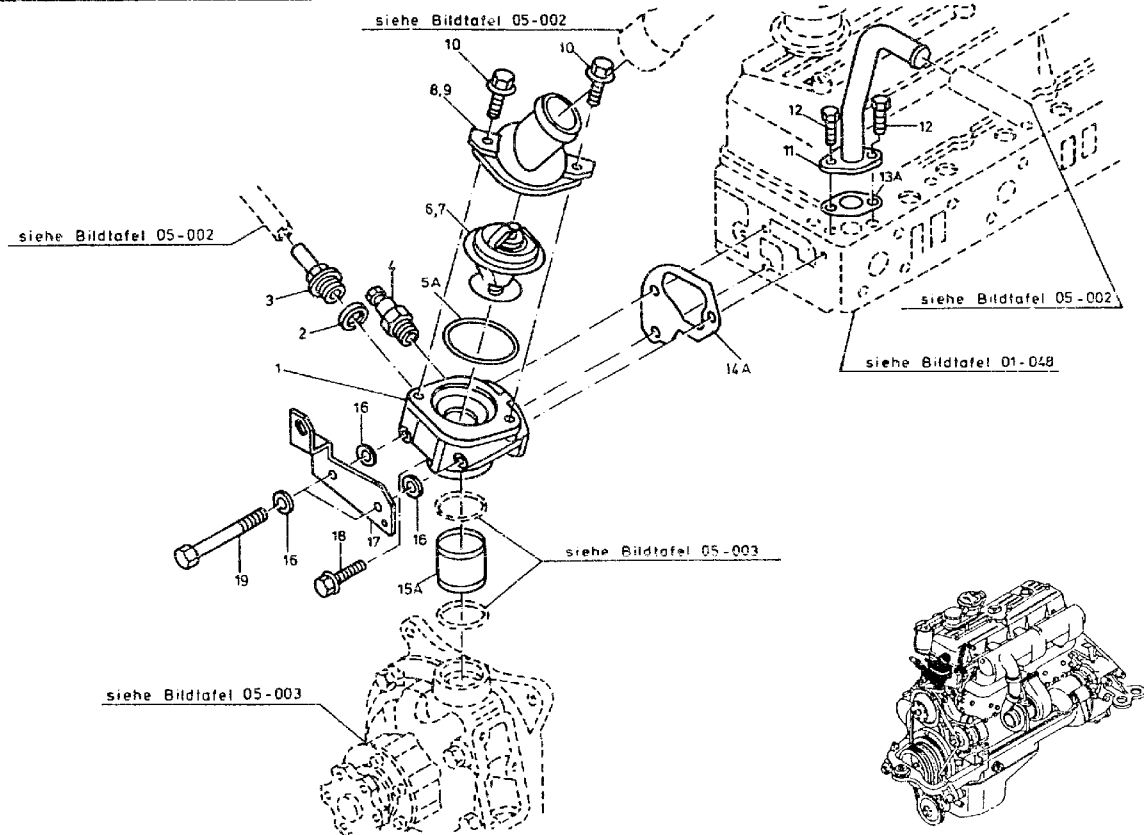



ORTS- ZAHL	BESCHREIBUNG	VERSORGENGS- NUMMER	1. TEILEKENNZEICHEN 2. TEILEKENNZEICHEN	BZ	MJO	MESB	EK	K	VARIANTEN	ANWB
BZÜ						1234	SI	DM		
1	2	3	4	5	6	7	8	9	10	11
001	GEHAEUSE		3662030073	EA	001	-DDD			6789	*
002	DICHTUNG	5330-12-124-1045	007603018400 DIN7603-D18X22-AL	EA	001	-BBB	EW		6789	*
003	SCHRAUBSTUTZEN		3662000083	EA	001	-DDD			6789	*
004	GEBER, TEMPERATUR, FERNTHERMOMETER	6685-12-172-3136	0015422317 323-801-001-004	EA	001	-BBB	EW		6789	*
005A	DICHTRING		0209971148	EA	001	-DDD			6789	*
006	THERMOSTAT, DURCHFL WW OZ 7	6680-12-191-7364	0032037375 X2.085.83.100	EA	001	-BBB	EW		6789	*
007	THERMOSTAT, DURCHFL WW OZ 6	6680-12-191-7364	0042038375	EA	001	-BBB	EW		6789	*
008	DECKEL WW OZ 9		3522032374	EA	001	-DDD			6789	*
009	DECKEL WW OZ 8		3522032674	EA	001	-DDD			6789	*
010	SCHRAUBE		914126008036	EA	002	-DDD			6789	*
011	STUTZEN		3662001256	EA	001	-DDD			6789	*
012	SCHRAUBE, SECHSKANT	5305-12-156-4863	000933098147 DIN933-M8X20-8.8-A2P	EA	002	-BBB	EW U		6789	*
013A	DICHTUNG	5330-12-329-0403	3662030380	EA	001	-BBB	EW		6789	*
014A	DICHTUNG	5330-12-325-7178	3662030280	EA	001	-BBB	EW		6789	*
015A	ROHR		3662032515	EA	001	-DDD			6789	*
016	SCHEIBE, UNTERLEG-	5310-12-143-1136	007349008003 DIN7349-8.4-ST-A3P	EA	004	-BBB	EW U		6789	*



ORTS- ZAHL	BESCHREIBUNG	VERSORGUNGS- NUMMER	1. TEILEKENNZEICHEN 2. TEILEKENNZEICHEN	BZ	MJO	MESB 1234	EK SI	K DM	VARIANTEN	NWB
1	2	3	4	5	6	7	8	9	10	11
017	HALTER		3662030040	EA	001	-DDD			6789	*
018	SCHRAUBE		900170008040	EA	001	-DDD			6789	*
019	SCHRAUBE, SECHSKANT	5305-12-173-0883	000931008434 DIN931-MSX105-10.9-A2P	EA	002	-BBB	EW		6789	*



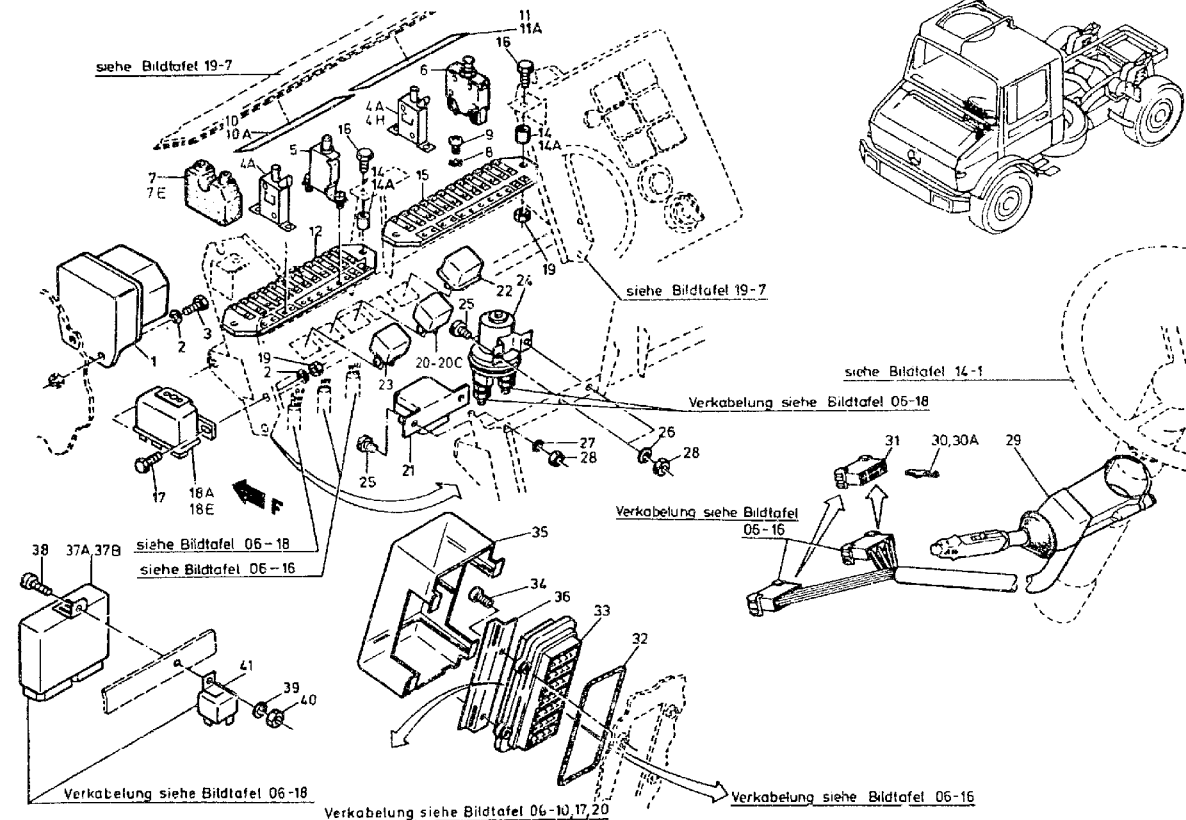



ORTS- ZAHL	BESCHREIBUNG	VERSORGUNGS- NUMMER	1. TEILEKENNZEICHEN 2. TEILEKENNZEICHEN	BZ	MJO	MESB	EK	K	VARIANTEN	ANWB
BZÜ						1234	SI	DM		
1	2	3	4	5	6	7	8	9	10	11
001	REGELGERAET, GENERA	2920-12-173-1012	0021542406 0192083003	EA	001	-BBB	EW U		123456789	
002	SCHEIBE, ZAHN-	5310-12-151-4842	912004006102	EA	004	-BBB	EW U		123456789	
003	SCHRAUBE, SECHSKANT	5305-12-146-2633	000933006183 DIN933-M6X16-8.8-A2P	EA	002	-BBB	EW U		123456789	
004A	SCHUTZSCHALTER 8A	5925-12-165-9642	0015451034 129-L11-H-KF-8A	EA	022	-BBB	EW U		123456789	*
004H	SCHUTZSCHALTER AB FGST 159070	5925-12-337-7130	0015457434 412-K54-N2-25A	EA	001	-BBB	EW		6 9	
005	SCHUTZSCHALTER 12 A	5925-12-175-1245	0015450834 2-5100-L11-12A	EA	002	-BBB	EW		123456789	
006	SCHUTZSCHALTER 60 A	5925-12-166-1469	0015451134 452-K34-FN2-60A	EA	001	-BBB	EW U		123456789	
007	KABELTUELLE, ELEKTR	5975-12-179-7682	4355460135 FC954	EA	001	-BBB	EW		123456789	
007E	SCHUTZKAPPE ZU OZ 4H		4255460735	EA	001	-DDD			9	
008	SCHEIBE, ZAHN-	5310-12-143-8566	006797004132 DIN6797-A4,3-FST-A3P	EA	048	-BBB	EW U		123456789	
009	SCHRAUBE, SCHLITZKO	5305-12-142-5529	007985004125 DIN7985-M4X10-4.8-H-A2P	EA	048	-BBB	EW U		123456789	
010	SCHILD, INSTRUKTION SICHERUNGSDOSE 1 BIS FGST 080706	9905-12-180-1687	4355450400	EA	001	-BBB	EW		123	
010A	SCHILD, INSTRUKTION SICHERUNGSDOSE I AB FGST 080707	9905-12-197-1351	4355450800	EA	001	-BBB	EW		123456789	



ORTS- ZAHL	BESCHREIBUNG	VERSORGUNGS- NUMMER	1. TEILEKENNZEICHEN 2. TEILEKENNZEICHEN	BZ	MJO	MESB	EK	K	VARIANTEN	ANWB
BzÜ						1234	SI	DM		
1	2	3	4	5	6	7	8	9	10	11
011	SCHILD, INSTRUKTION SICHERUNGSDOSE 2 BIS FGST 080706	9905-12-180-1688	4355450500	EA	001	-BBB	EW		123	
011A	SCHILD, INSTRUKTION SICHERUNGSDOSE II AB FGST 080707	9905-12-197-1352	4355450900	EA	001	-BBB	EW		123456789	
012	ANSCHLUSZLEISTE	5940-12-17-5097	0005452660 1-025-113	EA	001	-BBB	EW		123456789	
014	ABSTANDSHUELSE ZU FERTIGEN AUS 14A	5365-12-313-9445	4068265529	EA	004	-SSS	EW		123456789	
014A	ROHR, METALL-	4710-12-130-7251	DIN2391-C-1.0507-15X3	MR	004	-BBB	EW		123456789	
015	ANSCHLUSZLEISTE	5940-12-176-5098	0005452760 1-025-114	EA	001	-BBB	EW		123456789	
016	SCHRAUBE, SECHSKANT	5305-12-141-9849	000933006083 DIN933-M6X35-8.8-A2P	EA	004	-BBB	EW U		123456789	
017	SCHRAUBE, SECHSKANT	5305-12-141-9839	000933006122 DIN933-M6X10-8.8-A2P	EA	002	-BBB	EW U		123456789	
018A	BLINKGEBER, ELEKTRO OHNE ZUSÄTZLICHE BLINKLEUCHTEN	5945-12-313-8107	0035440532 89 2680	EA	001	-BBB	EW		123456789	*
018E	BLINKGEBER, ELEKTRO MIT ZUSÄTZLICHEN BLINKLEUCHTEN	5945-12-342-1637	0035441832 V3886	EA	001	-BBB	EW		123456789	
019	MUTTER, SECHSKANT-	5310-12-156-4991	000934006007 DIN934-M6-8-A2P	EA	002	-BBB	EW U		123456789	
020	RELAIS, ELEKTROMAGN NAV OZ 20A	5945-12-169-4164	0005455405 0332204202	EA	003	-BBB	EW U		123456789	
020A	RELAIS, ELEKTROMAGN NAV OZ 20C	5945-12-169-4164	0005458405 4RD 003 520-03	EA	003	-BBB	EW U		123456789	*



ORTS- ZAHL	BESCHREIBUNG	VERSORGUNGS- NUMMER	1. TEILEKENNZEICHEN 2. TEILEKENNZEICHEN	BZ	MJO	MESB 1234	EK SI	K DM	VARIANTEN	ANWB
BZÜ										
1	2	3	4	5	6	7	8	9	10	11
020C	RELAIS, ELEKTROMAGN	5945-12-338-0687	0035459605 0332709202	EA	003	-BBB	EW		123456789	
021	HALBLEITERBAUGRUPPE BIS FGST.078674	5961-12-179-8281	0005400424 AK335.4	EA	001	-BBB	EW U		12345	
022	ELEKTRONISCHE BAUTE	5999-12-179-5890	0005401624 897114014	EA	001	-BBB	EW		123456789	
023	RELAIS, ELEKTROMAGN GASSENANZEIGE	5945-12-179-4734	0005459305 89 9753	EA	001	-BBB	EW		123456789	
024	RELAIS, ELEKTROMAGN	5945-12-309-6698	0001535434 0333006010	EA	001	-BBB	EW U		123456789	
025	SCHRAUBE, SCHLITZKO BIS FGST.078674	5305-12-168-2229	DIN84-M5X12-4.8-A2P	EA	004	-BBB	EW U		12345	
025	SCHRAUBE, SCHLITZKO AB FGST.078675	5305-12-168-2229	DIN84-M5X12-4.8-A2P	EA	002	-BBB	EW U		123456789	
026	SCHEIBE, ZAHN-	5310-12-152-2034	912004005100	EA	002	-BBB	EW U		123456789	
027	SCHEIBE, ZAHN- BIS FGST.078674	5310-12-146-3828	006797005110 DIN6797-A5,1-FST-A3P	EA	002	-BBB	EW U		12345	
028	MUTTER, SECHSKANT- BIS FGST.078674	5310-12-156-4990	000934005008 DIN934-M5-8-A2P	EA	004	-BBB	EW U		12345	
028	MUTTER, SECHSKANT- AB FGST.078675	5310-12-156-4990	000934005008 DIN934-M5-8-A2P	EA	002	-BBB	EW U		123456789	
029	KABEL, ANSCHLUSSEFÜR VOLLST.MIT OZ:30-31	6150-12-175-1246	0045458124 01814130	EA	001	-BBB	EW		123456789	
030	.ANSCHLUSZSTUECK, SC NAV.OZ 30A	5940-12-164-1834	0015458628 42241-3	EA	013	-BBB	EW U		12345	
030A	.ANSCHLUSZSTUECK, SC	5940-12-175-4907	0025450628 42561-3	EA	013	-BBB	EW		123456789	



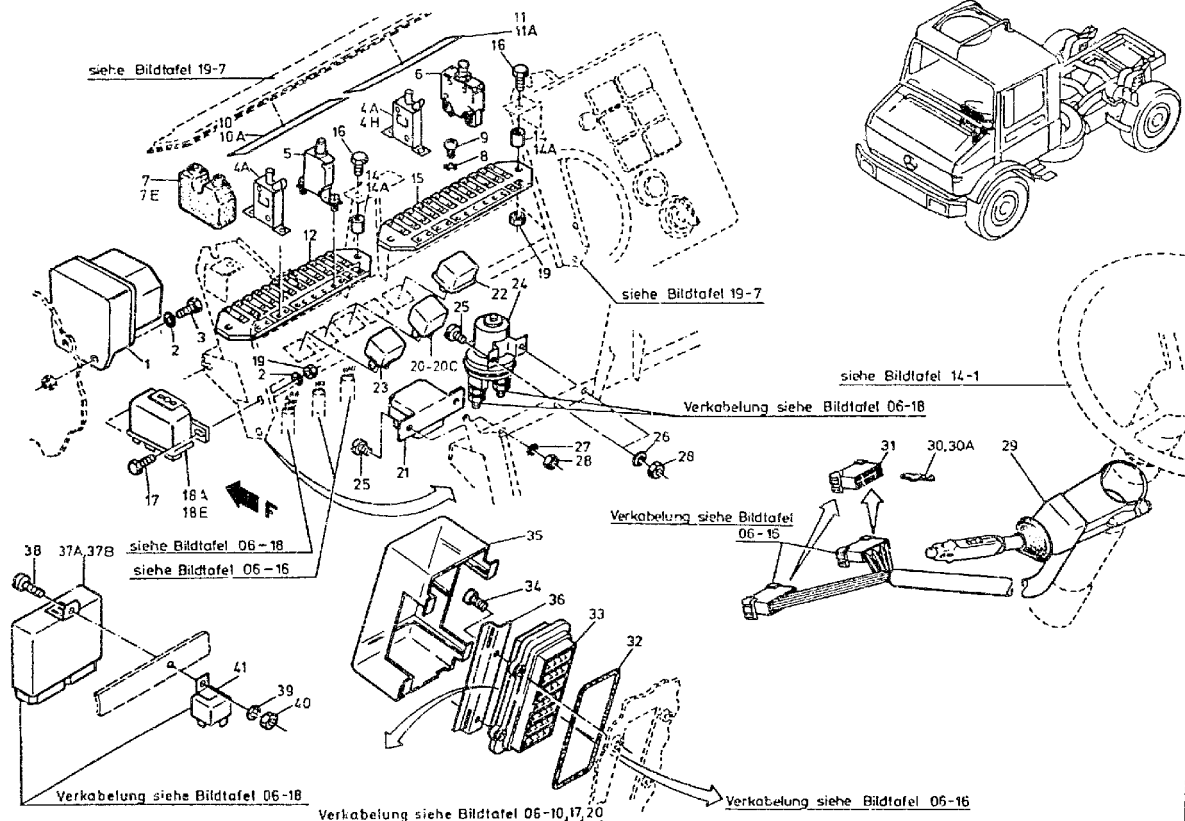



ORTS- ZAHL	BESCHREIBUNG	VERSORGUNGS- NUMMER	1. TEILEKENNZEICHEN 2. TEILEKENNZEICHEN	BZ	MJO	MESB	EK	K	VARIANTEN	ANWB
BZÜ						1234	SI	DM		
1	2	3	4	5	6	7	8	9	10	11
031	.STECKVERBINDERKOERP	5935-12-164-1833	0015458228 163008	EA	002	-BBB	EW U		123456789	
032	O-RING	5930-12-122-4957	1819970341 OR78X4-3-75120	EA	001	-BBB	EW		123 678	
032	O-RING	5930-12-122-4957	1819970341 OR78X4-3-75120	EA	002	-BBB	EW		45 9	
033	PLATTE, HALTE-, ELE	5935-12-175-0396	0085453128 825324	EA	001	-BBB	EW		123 678	
033	PLATTE, HALTE-, ELE	5935-12-175-0396	0085453128 825324	EA	002	-BBB	EW		45 9	
034	SCHRAUBE, SCHLITZKO	5305-12-179-5192	007985006193 DIN7985-M6X16-8.8-H-A2P	EA	004	-BBB	EW U		123 678	
034	SCHRAUBE, SCHLITZKO	5305-12-179-5192	007985006193 DIN7985-M6X16-8.8-H-A2P	EA	008	-BBB	EW U		45 9	
035	ABDECKHAUBE	2590-12-179-4735	4255420091	EA	001	-BBB	EW		123 678	
035	ABDECKHAUBE	2590-12-179-4735	4255420091	EA	002	-BBB	EW		45 9	
036	HALTER, DOPPELT ABG	5340-12-179-5099	4355420340	EA	002	-BBB	EW		123 678	
036	HALTER, DOPPELT ABG	5340-12-179-5099	4355420340	EA	004	-BBB	EW		45 9	
037A	STEUERGERAET, ALARM KLANGFOLGE U.BLAUL. NAV OZ 37B	6350-12-315-1627	0008206026 SAB 005 400-01	EA	001	-BBB	EW		45 9	*
037B	STEUERGERAET KLANGFOLGE UND BLAULICHT		0008208526	EA	001	-DDD			45 9	*
038	SCHRAUBE, SCHLITZKO	5305-12-166-7880	000084005180 DIN84-M5X16-4.8-A2P	EA	001	-BBB	EW U		45 9	



ORTS- ZAHL BZÜ	BESCHREIBUNG	VERSORGUNGS- NUMMER	1. TEILEKENNZEICHEN 2. TEILEKENNZEICHEN	BZ	MJO	MESB 1234	EK SI	K DM	VARIANTEN	ANWB
1	2	3	4	5	6	7	8	9	10	11
039	SCHEIBE, ZAHN-	5310-12-152-2034	912004005100	EA	001	-BBB	EW U		45 9	
040	MUTTER, SECHSKANT-	5310-12-156-4990	000934005008 DIN934-M5-8-A2P	EA	001	-BBB	EW U		45 9	
041	RELAIS, ELEKTROMAGN KLANGFOLGE U.BLAUL.	5945-12-197-1353	0005456605 89 5032	EA	001	-BBB	EW		45 9	



siehe Bildtafel 06-20

siehe Bildtafel 06-20

siehe Bildtafel 07-4

siehe Bildtafel 12-1

siehe Bildtafel 06-16

siehe Bildtafel 06-20

siehe Bildtafel 12-24



ORTS- ZAHL	BESCHREIBUNG	VERSORGUNGS- NUMMER	1. TEILEKENNZEICHEN 2. TEILEKENNZEICHEN	BZ	MJO	MESB	EK	K	VARIANTEN	ANWB
BZÜ						1234	SI	DM		
1	2	3	4	5	6	7	8	9	10	11
001	SCHALTER, DRUCK- NAV OZ 1A	5930-12-174-8214	0005455209 19 24 30 01	EA	001	-BBB	EW		12345	
001A	SCHALTER, DRUCK-	5930-12-303-4109	0005457909 19 24 30 04	EA	001	-BBB	EW		123456789	
002	MUTTER, SECHSKANT-	5310-12-175-0076	0029901951 192012	EA	001	-BBB	EW		123456789	
003	SCHALTER, DRUCK-	5930-12-174-8215	0005450423 E769	EA	001	-BBB	EW		123456789	
004A	SCHALTER, DRUCKABHA	5930-12-313-8312	0025453914 679.001.1011	EA	001	-BBB	EW		123456789	
005	SCHALTER, DRUCKABHA DIFFERENZIALSPERRE	5930-12-180-4507	0005456009 0344400010	EA	001	-BBB	EW		123456789	
006	SCHALTER, DRUCK- AB FGST 134833 BIS FGST 159069	5930-12-199-1576	0015451214 03 8878 00	EA	001	-BBB	EW		123456789	*
007	DRUCKSCHALTER AB FGST 159070		0035454514	EA	001	-DDD			6 9	



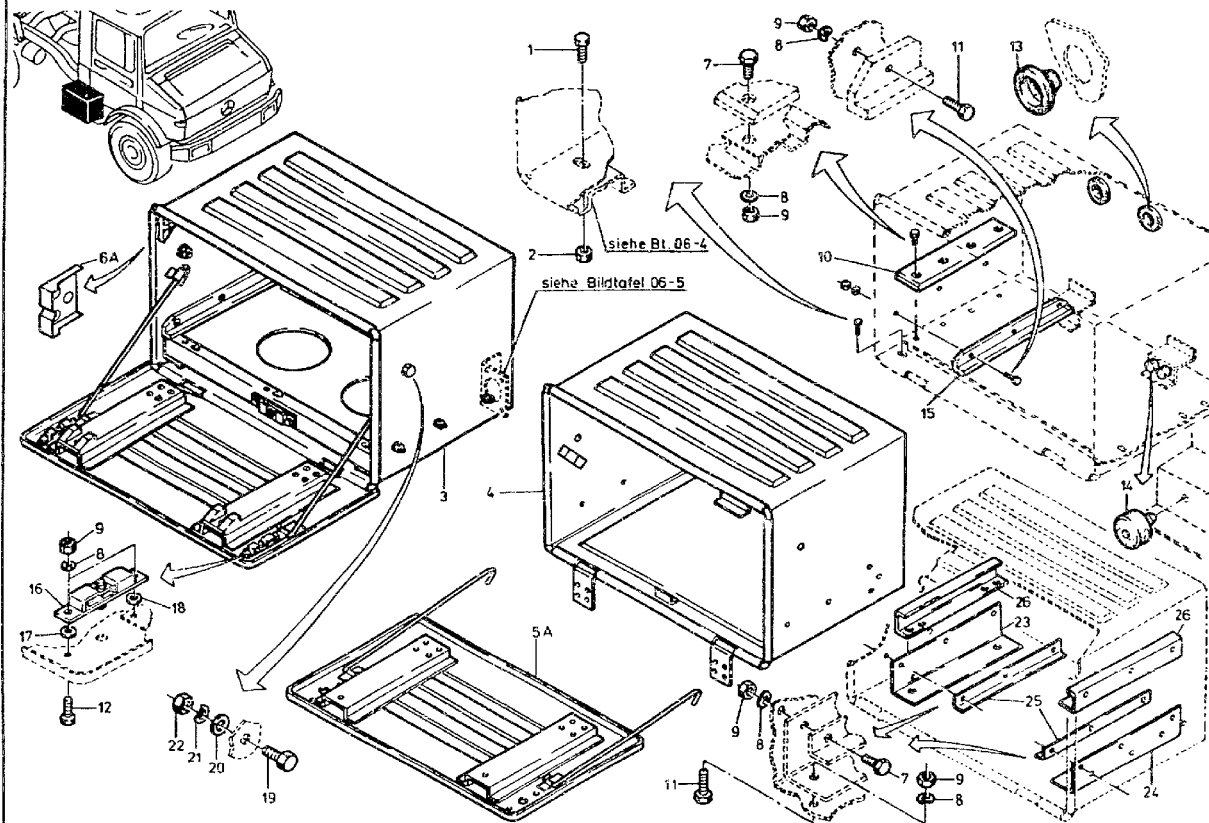



ORTS- ZAHL	BESCHREIBUNG	VERSORGUNGS- NUMMER	1. TEILEKENNZEICHEN 2. TEILEKENNZEICHEN	BZ	MJO	MFSB 1234	EK SI	K DM	VARIANTEN	ANWB
BZÜ										
1	2	3	4	5	6	7	8	9	10	11
001	SCHRAUBE, SECHSKANT	5305-12-141-9888	000933010128 DIN933-M10X20-8.8-A3P	EA	004	-BBB	EW U		123456789	
002	MUTTER, SECHSKANT-,	5310-12-173-0419	913004010008 0101003061	EA	004	-BBB	EW U		123456789	
003	BATTERIEKASTEN VOLLST. MIT OZ: 4 -25	2590-12-179-4736	4355400614	EA	001	-BBB	EW		12 4567 9	
004	.BATTERIEBEHAELTER	6140-12-197-3040	4355401214	EA	001	-BBB	EW		123456789	*
005A	.ABDECKUNG, BATTERIE	6140-12-197-3673	4355400282	EA	001	-BBB	EW		123456789	
006A	.SCHLIESZBLECH	5340-12-300-8427	4355410225	EA	002	-BBB	EW		123456789	
007	.SCHRAUBE, SECHSKANT	5305-12-156-4860	000933006103 DIN933-M6X12-8.8-A2P	EA	018	-BBB	EW U		123456789	*
008	.SCHEIBE, FEDER-	5310-12-142-8171	000137006204 DIN137-B6-FST-A3P	EA	038	-BBB	EW U		123456789	*
009	.MUTTER, SECHSKANT-	5310-12-156-4991	000934006007 DIN934-M6-8-A2P	EA	028	-BBB	EW U		123456789	*
010	.AUFLAGE	2590-12-179-4738	4355410642	EA	002	-BBB	EW		123456789	
011	.SCHRAUBE, SCHLITZKO	5305-12-179-6780	914129006003	EA	016	-BBB	EW		123456789	
012	.SCHRAUBE, SECHSKANT	5305-12-141-6587	000933006130 DIN933-M6X18-8.8-A2P	EA	004	-BBB	EW U		123456789	
013	.KABELTUELLE, ELEKTR	5975-12-175-6222	4259970281	EA	002	-BBB	EW		123456789	
014	.PUFFER, NICHTMETALL	5340-12-122-6369	0009876440	EA	004	-BBB	EW		123456789	
015	.GLEITSCHIENE, KUNST	5340-12-300-6891	4355410542	EA	002	-DDD	EW		123456789	
016	.VORREIBER	5340-12-179-6294	0007500250 313-0	EA	002	-BBB	EW		123456789	



ORTS- ZAHL BZÜ	BESCHREIBUNG	VERSORGUNGS- NUMMER	1. TEILEKENNZEICHEN 2. TEILEKENNZEICHEN	BZ	MJO	MESB 1234	EK SI	K DM	VARIANTEN	ANWB
1	2	3	4	5	6	7	8	9	10	11
017	.ABSTANDSHUELSE	5365-12-175-0078	4355410052	EA	002	-BBB	EW		123456789	
018	.SCHEIBE, UNTERLEG-	5310-12-175-0079	4355410152	EA	002	-BBB	EW		123456789	
019	.SCHRAUBE, SECHSKANT	5305-12-141-9861	000933008130 DIN933-M8X12-8.8-A2P	EA	004	-BBB	EW U		123456789	*
020	.SCHEIBE, UNTERLEG-	5310-12-149-4353	000125008418 DIN125-AB,4-ST-A3P	EA	002	-BBB	EW U		123456789	
021	.SCHEIBE, FEDER-	5310-12-142-8173	000137008204 DIN137-B8-FST-A3P	EA	002	-BBB	EW U		123456789	
022	.MUTTER, SECHSKANT-	5310-12-144-6214	000934008010 DIN934-M8-8-A2P	EA	004	-BBB	EW U		123456789	*
023	.FESTHALTER, BATTERI BIS FGST 090651	6140-12-302-1565	4355410111	EA	001	-DDD	EW		12345	*
024	.FESTHALTER, BATTERI BIS FGST 090651	6140-12-302-1564	4355410211	EA	001	-DDD	EW		12345	*
025	.FUEHRUNGSLEISTE BIS FGST 090651		4355410842	EA	002	-DDD			12345	*
026	.HALTER, DOPPELT ABG AB FGST 090652	5340-12-300-6670	4355410511	EA	002	-DDD	EW		123456789	*



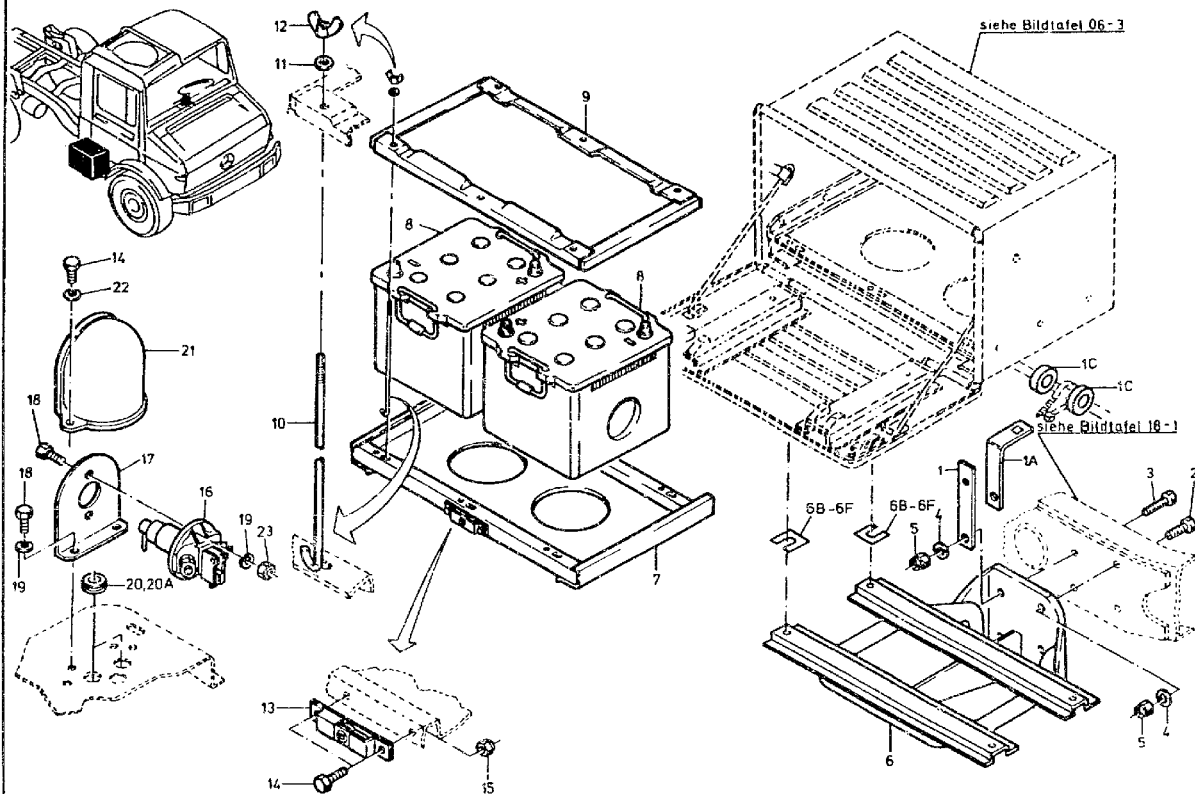



ORTS- ZAHL	BESCHREIBUNG	VERSORGUNGS- NUMMER	1. TEILEKENNZEICHEN 2. TEILEKENNZEICHEN	BZ	MJO	MESB	EK	K	VARIANTEN	ANWB
BZÜ						1234	SI	DM		
1	2	3	4	5	6	7	8	9	10	11
001	PLATTE, BEFESTIGUNG NAV.OZ 1A	5340-12-179-5101	4255511740	EA	001	-BBB	EW		12345	
001A	HALTER, EINFACH ABG	5340-12-310-4328	4354760137	EA	001	-BBB	EW		123456789	
001C	SCHEIBE, UNTERLEG-	5310-12-310-4098	4249900040	EA	005	-DDD	EW		123456789	
002	SCHRAUBE, SECHSKANT	5305-12-142-5180	000961014054 DIN961-M14X1,5X45-8.8-A3P	EA	003	-BBB	EW U		123456789	
003	SCHRAUBE, SECHSKANT	5305-12-142-5276	000961014064 DIN961-M14X1,5X50-8.8-A3P	EA	001	-BBB	EW U		123456789	
004	SCHEIBE, UNTERLEG-	5310-12-170-7981	000125015013 DIN125-A15-ST-A3P	EA	004	-BBB	EW U		123456789	
005	MUTTER, SECHSKANT-,	5310-12-173-0433	913004014002 0101433061	EA	004	-BBB	EW U		123456789	
006	TRAEGER	2590-12-180-7083	4355400116	EA	001	-BBB	EW		123456789	
006B	SCHEIBE 1 MM DICK NACH BEDARF	2510-12-132-9627	4045410084	EA	000	-BBB	EW		123456789	
006D	SCHEIBE 2 MM DICK NACH BEDARF	2510-12-132-9628	4045410184	EA	000	-BBB	EW		123456789	
006F	SCHEIBE 3 MM DICK NACH BEDARF	2510-12-132-9629	4045410284	EA	000	-BBB	EW		123456789	
007	BEFESTIGUNGSBLECH	2590-12-174-9285	4355400142	EA	001	-BBB	EW		123456789	
008	BATTERIE, WIEDERAUF	6140-12-190-9027	0035415701 08 1 90750 23	EA	002	-BBB	EW U		123456789	
009	RAHMEN, BATTERIE	2590-12-180-7084	4355400323	EA	001	-BBB	EW		123456789	



ORTS- ZAHL	BESCHREIBUNG	VERSORGUNGS- NUMMER	1. TEILEKENNZEICHEN 2. TEILEKENNZEICHEN	BZ	MJC	MESB	EK	K	VARIANTEN	ANWB
BZÜ						1234	SI	DM		
1	2	3	4	5	6	7	8	9	10	11
010	SCHRAUBE, HAKEN-	5306-12-175-0397	4255410344	EA	003	-BBB	EW		123456789	
011	SCHEIBE, UNTERLEG-	5310-12-184-8509	000125006421 DIN125-A6,4-ST-A3P	EA	003	-BBB	EW U		123456789	
012	MUTTER, FLUEGEL-, S	5310-12-159-4923	0009900962 M65SN487	EA	003	-BBB	EW		123456789	
013	VORREIBER	5340-12-179-6295	0007500050 313M	EA	001	-BBB	EW		123456789	
014	SCHRAUBE, SECHSKANT	5305-12-146-2633	000933006183 DIN933-M6X16-8.8-A2P	EA	004	-BBB	EW U		123456789	
015	MUTTER, SECHSKANT-,	5310-12-170-1309	913004006002 0100603061	EA	002	-BBB	EW U		123456789	
016	CONTACTEURCOMMUTATE	5930-14-363-6556	0005455108 EU20SM	EA	001	-BBB	EW		123456789	
017	HALTER, EINFACH ABG	5340-12-180-4506	4355450240	EA	001	-BBB	EW		123456789	
018	SCHRAUBE, SECHSKANT	5305-12-155-6878	000933008212 DIN933-M8X16-8.8-A2P	EA	004	-BBB	EW U		123456789	
019	SCHEIBE, FEDER-	5310-12-142-8173	000137008204 DIN137-B6-FST-A3P	EA	004	-BBB	EW U		123456789	
020	ISOLATOR, BUCHSEN- NAV.02 20A	5970-12-180-1232	0009972881 670	EA	002	-BBB	EW		12345	
020A	TUELLE, NICHTMETALL	5325-12-177-4328	3129970581	EA	002	-BBB	EW		123456789	
021	ABDECKUNG, SCHALTER	5975-12-180-6722	4355450046	EA	001	-BBB	EW		123456789	
022	SCHEIBE, FEDER-	5310-12-142-8171	000137006204 DIN137-B6-FST-A3P	EA	002	-BBB	EW U		123456789	
023	MUTTER, SECHSKANT-	5310-12-144-6214	000934008010 DIN934-M8-8-A2P	EA	002	-BBB	EW U		123456789	



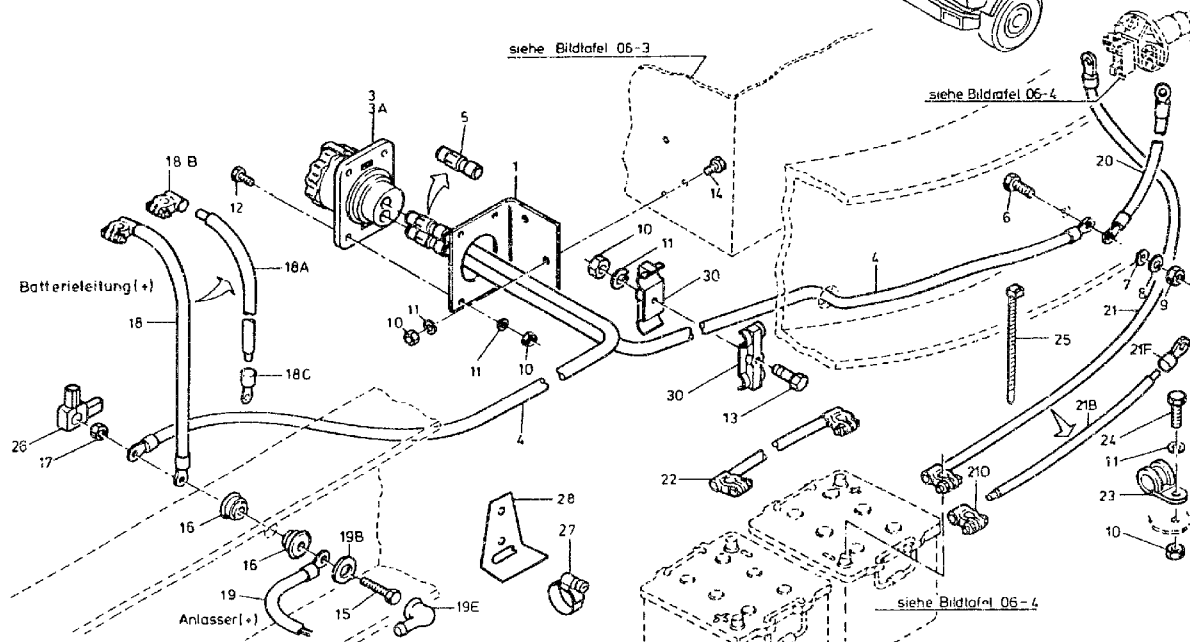
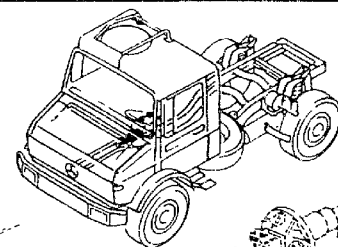



ORTS- ZAHL	BESCHREIBUNG	VERSORGUNGS- NUMMER	1. TEILEKENNZEICHEN 2. TEILEKENNZEICHEN	BZ	MJO	MESB 1234	EK SI	K DM	VARIANTEN	ANWB
BZÜ										
1	2	3	4	5	6	7	8	9	10	11
001	HALTER		4355430040	EA	001	-DDD			123456789	
003	STECKVERBINDER, FES NAV OZ 3A	5935-12-308-5019	0005452426 941	EA	001	-BBB	EW U		12345	
003A	STECKVERBINDER, FES	5935-12-307-1277	VG96917A001	EA	001	-BBB	EW U		123456789	
004	LEITUNG, ELEKTRO- VOLLST.MIT OZ 5	6150-12-174-8216	4355400239	EA	002	-BBB	EW		123456789	
005	.KONTAKT, ELEKTRISCH	5999-12-335-5654	0005450050 941-U1	EA	002	-BBB	EW U		123456789	
006	SCHRAUBE, SECHSKANT	5305-12-144-4022	000933010157 DIN933-M10X28-8.8-A3P	EA	001	-BBB	EW U		123456789	
007	SCHEIBE, UNTERLEG-	5310-12-156-5471	000125010518 DIN125-A10,5-ST-A3P	EA	001	-BBB	EW U		123456789	
008	SCHEIBE, ZAHN-	5310-12-151-4235	912004010102	EA	001	-BBB	EW U		123456789	
009	MUTTER, SECHSKANT-	5310-12-156-4996	000934010014 DIN934-M10-8-A2P	EA	001	-BBB	EW U		123456789	
010	MUTTER, SECHSKANT-	5310-12-156-4991	000934006007 DIN934-M6-8-A2P	EA	009	-BBB	EW U		123456789	
011	SCHEIBE, ZAHN-	5310-12-151-4842	912004006102	EA	011	-BBB	EW U		123456789	
012	SCHRAUBE, SECHSKANT	5305-12-156-4862	000933006121 DIN933-M6X20-8.8-A2P	EA	004	-BBB	EW U		123456789	
013	SCHRAUBE, SECHSKANT	5305-12-142-0891	000931006118 DIN931-M6X35-8.8-A2P	EA	002	-BBB	EW U		123456789	
014	SCHRAUBE, SECHSKANT	5305-12-146-2633	000933006183 DIN933-M6X16-8.8-A2P	EA	001	-BBB	EW U		123456789	



b.	BESCHREIBUNG	VERSORGUNGS- NUMMER	1. TEILEKENNZEICHEN 2. TEILEKENNZEICHEN	BZ	MJO	MESB	EX	K	VARIANTEN	ANWB
						1234	SI	DM		
1	2	3	4	5	6	7	8	9	10	11
015	SCHRAUBE, SECHSKANT	5305-12-135-6647	DIN933-M10X50-CUZN	EA	001	-BBB	EW U		123456789	
016	ISOLATOR, BUCHSEN-	5970-12-175-7308	4065460037	EA	002	-BBB	EW		123456789	
017	MUTTER, SECHSKANT-	5310-12-129-3344	000934010006 DIN934-M10-MS	EA	002	-BBB	EW U		123456789	
018	LEITUNG, WIEDERAUFL VOLLST. MIT: OZ 18A-18C	6140-12-174-8217	4355400330	EA	001	-BBB	EV		123456789	
013A	.DRAHT, ELEKTRC- LAENGE AM ORT:895MM	6145-12-307-4759	VG95218T024K007	MR	001	-BBB	EW U		123456789	
018B	.ANSCHLUSZSTUECK, KA	5940-12-146-6004	072332011100 LN72332A11-6	EA	001	-BBB	EW		123456789	
018C	.ANSCHLUSZSTUECK, KA	5940-12-152-5378	046234010007 DIN46234-10-70	EA	001	-BBB	EW U		123456789	
019	LEITUNG, ELEKTRO-	6150-12-174-8218	4355400530	EA	001	-BBB	EW		123456789	
019B	SCHEIBE, UNTERLEG- AN ANLASSER + LTG.	5310-12-145-2243	007349010003 DIN7349-10,5-ST-A3F	EA	001	-BBB	EW U		123456789	*
019E	KABELTUELLE, ELEKTR	5975-12-123-1264	0003460135 2000558000	EA	001	-BBB	EW U		123456789	*
020	LEITUNG, ELEKTRO-	6150-12-174-8219	4355400431	EA	001	-BBB	EW		123456789	
021	LEITUNG, WIEDERAUFL VOLLST. MIT OZ 21B-21F	6140-12-174-8220	4355400231	EA	001	-BBB	EV		123456789	*
021B	.DRAHT, ELEKTRO- LAENGE AM ORT 1795 MM	6145-12-307-4759	VG95218T024K007	MR	001	-BBB	EW U		123456789	*
021D	.ANSCHLUSZSTUECK, KA	5940-12-146-6013	072332011200 DIN72332B11,6	EA	001	-BBB	EW U		123456789	



ORTS- ZAHL	BESCHREIBUNG	VERSORGUNGS- NUMMER	1. TEILEKENNZEICHEN 2. TEILEKENNZEICHEN	BZ	MJO	MESB	EK	K	VARIANTEN	ANWB
BZÜ						1234	SI	DM		
1	2	3	4	5	6	7	8	9	10	11
21F	ANSCHLUSSSTUECK, KA	5940-12-153-7899	046234010008 DIN46234-10-50	EA	001	-BBB	EW U		123456789	
021	LEITUNG, WIEDERAUFL	6140-12-175-7309	4045401030	EA	001	-BBB	EV		123456789	
023	KLENME, SCHLINGEN-	5340-12-143-0057	916016015202 DIN3016-D1-15X15-W1-2	EA	002	-BBB	EW U		123456789	*
024	SCHRAUBE, SECHSKANT	5305-12-141-6587	000933006130 DIN933-M6X18-8.8-A2P	EA	002	-BBB	EW U		123456789	
025	STRAP, TIEDOWN, ELECT	5975-00-570-9598	MS3367-7-9	HD	007	-BBB	EW U		123456789	
026	KABELTUELLE, ELEKTR	5975-12-179-7683	4355440023 F0843	EA	001	-BBB	EW		123456789	
027	KLENME, SCHLAUCH	4730-12-165-8330	916017080000 DIN3017-AS80-100C8-W2	EA	001	-BBB	EW U		123456789	
028	HALTER, ABGEWINKELT	2530-12-194-4625	4164230094	EA	001	-BBB	EW		123456789	
030	SCHELLE, BEFESTIGUN	5340-12-302-0834	3535465044	EA	004	-BBB	EW		123456789	



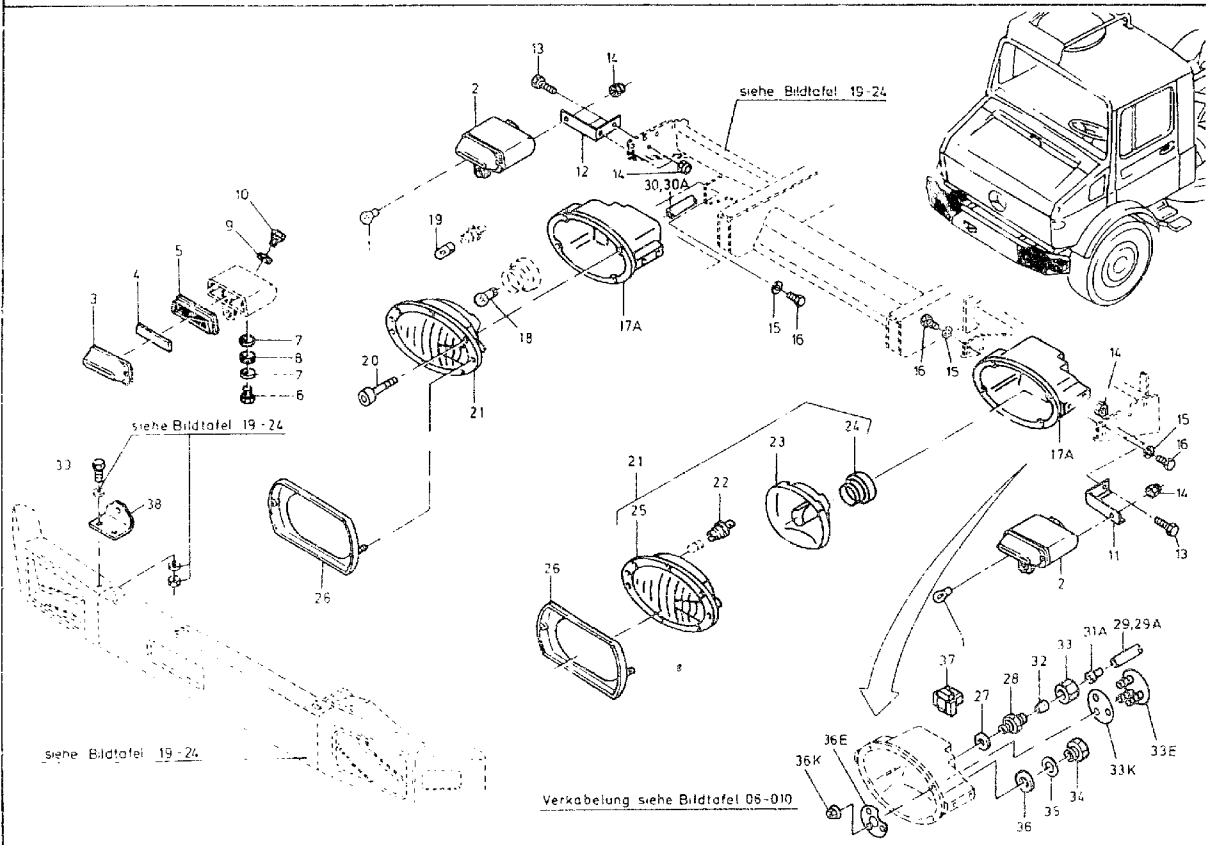



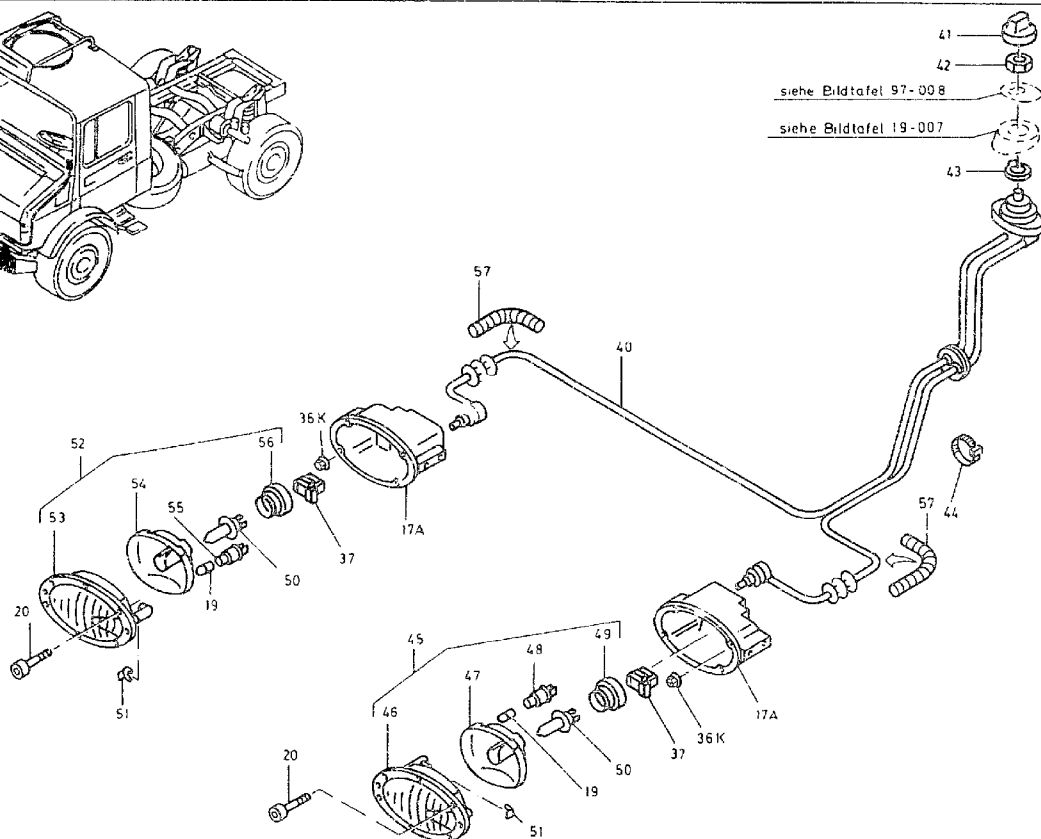
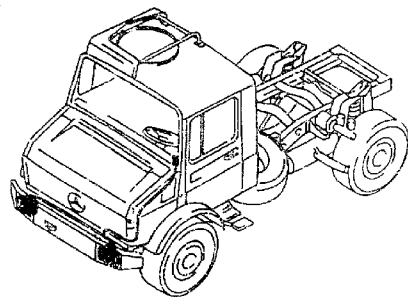



ORTS- ZAHL	BESCHREIBUNG	VERSORGUNGS- NUMMER	1. TEILEKENNZEICHEN 2. TEILEKENNZEICHEN	BZ	MJO	MESB	EK	K	VARIANTEN	ANWB
BZÜ						1234	SI	DM		
1	2	3	4	5	6	7	8	9	10	11
001	LAMPE, GLUEH-	6240-12-173-4827	072601024190 DIN72601-P25-1-24V21W	EA	002	-BBB	EW U		123456789	
002	LEUCHTE, TARNEN VOLLST.MIT:0Z 3-10	6220-12-166-1650	0005441014 1XA 002 409-03	EA	002	-BBB	HV U		123456789	
003	.MASKE, ABDUNKLUNG,	6220-12-139-8207	0005440285 9HB 087 394-00	EA	001	-BBB	EW U		123456789	
004	.LINSE, LEUCHTE	6220-12-139-8209	0015449090 9ES 087 392-00	EA	001	-BBB	EW U		123456789	
005	.DICHTUNG	5330-12-139-8210	0005448980 9GD 087 393-00	EA	001	-BBB	EW U		123456789	
006	.DRUCKSCHRAUBE, KABE	5975-12-172-8325	046320011300 DIN46320-3-PG11-MS	EA	001	-BBB	EW U		123456789	*
007	.SCHEIBE	5310-12-164-1827	0009910345 9NU 104 487-00	EA	002	-BBB	EW U		123456789	
008	.DICHTUNG	5330-12-151-4413	0009976186 9CD 104 486-00	EA	001	-BBB	EW U		123456789	
009	.DICHTUNG	5330-12-171-7165	0009974344 9GD 117 037-00	EA	001	-BBB	EW		123456789	
010	.STOPFEN, MASCHINENC	5365-12-171-7901	0005440671 9NS 111 469-09	EA	001	-BBB	EW		123456789	
011	HALTER, BEFESTIGUNG LINKS	5340-12-179-5103	4355440838	EA	001	-BBB	EW		123456789	
012	HALTER, BEFESTIGUNG RECHTS	5340-12-179-5104	4355440938	EA	001	-BBB	EW		123456789	
013	SCHRAUBE, SECHSKANT	5305-12-156-4863	000933008147 DIN933-MEX20-8.8-A2F	EA	004	-BBB	EW U		123456789	
014	MUTTER, SECHSKANT-,	5310-12-170-1310	913004008004 0100803061	EA	006	-BBB	EW U		123456789	



ORTS- ZAHL	BESCHREIBUNG	VERSORGUNGS- NUMMER	1. TEILEKENNZEICHEN 2. TEILEKENNZEICHEN	BZ	MJO	MESB	EK	K	VARIANTEN	ANWB
BZÜ						1234	SI	DM		
1	2	3	4	5	6	7	8	9	10	11
015	SCHEIBE, ZAHN-	5310-12-151-4842	912004006102	EA	008	-BBB	EW U		123456789	
016	SCHRAUBE, SECHSKANT	5305-12-146-2633	000933006183 DIN933-M6X16-8.8-A2P	EA	008	-BBB	EW U		123456789	
017A	GEHAEUSE		4275440002	EA	002	-DDD			123456789	*
018	LAMPE, GLUEH-	6240-12-129-6156	072601024100 DIN 2601-R2-24V55/50W	EA	002	-BBB	EW U		123456789	
019	LAMPE, GLUEH- BIS FGST. 134832	6240-12-155-8446	VG95344T04-010	EA	002	-BBB	EW U		123456789	
020	SCHRAUBE, INNENSTEC	5305-12-142-8442	007984006030 DIN7984-M6X12-8.8-A2P	EA	012	-BBB	EW U		123456789	
021	LAMPENEINHEIT, FAHR BIS FGST 159069 VOLLST MIT OZ 22-25	6220-12-179-4739	4255440001 1AG 003 555-00	EA	002	-BBB	EW		123456789	
022	.LAMPENFASSUNG	6250-12-180-6310	0008263482 9FF 085 642-00	EA	001	-BBB	EW U		123456789	
023	.REFLEKTOR, LICHT	6220-12-337-6977	0005448092 9DE 122 494-00	EA	001	-BBB	EW		123456789	
024	.FESTHALTER, LAMPE	6220-12-181-3609	0005445893 9FH 112 497-00	EA	001	-BBB	EW		123456789	
025	.LINSE, LEUCHTE MIT STREUSCHEIBE	6220-12-337-7051	0015448890 9AH 122 497-00	EA	001	-BBB	EW		123456789	
026	FESTHALTER, LINSE	6220-12-179-6296	0005440997 9AB 053 336-02	EA	001	-BBB	EW		123456789	
027	DICHTUNG	5330-12-156-4518	007603010103 DIN7603-A10X14-CU	EA	002	-BBB	EW U		123456789	
028	ADAPTER, GERADE, RO	4730-12-178-5765	0029978472 DIN3901-L6MA-ST-A3P	EA	002	-BBB	EW U		123456789	



ORTS- ZAHL	BESCHREIBUNG	VERSORGUNGS- NUMMER	1. TEILEKENNZEICHEN 2. TEILEKENNZEICHEN	BZ	MJO	MESB	EK	K	VARIANTEN	ANWB
BZÜ						1234	SI	DM		
1	2	3	4	5	6	7	8	9	10	11
029	SCHLAUCH-ROHR, NICH NAV OZ 29A	4720-12-173-8647	0089976082 DIN74324-6X1	MR	001	-BBB	EW U		123456789	*
029A	SCHLAUCH-ROHR, NICH LAENGE AM ORT: 1450MM LINKS	4720-12-342-2464	0009872627	MR	001	-BBB	EW		123456789	*
030	SCHLAUCH-ROHR, NICH NAV OZ 30A	4720-12-173-8647	0089976082 DIN74324-6X1	MR	001	-BBB	EW U		123456789	*
030A	SCHLAUCH-ROHR, NICH LAENGE AM ORT: 1540MM RECHTS	4720-12-342-2464	0009872627	MR	001	-BBB	EW		123456789	*
031A	HUELSE, STUETZ-, RO	4730-12-191-7741	915062004000 6670	EA	002	-BBB	EW		123456789	
032	HUELSE, SCHNEID-, R	4730-12-132-5660	003861006007 DIN3861-S6-ST-A3P	EA	002	-BBB	EW U		123456789	
033	MUTTER, ROHRANSCHLU	4730-12-132-5661	915017006100 DIN3870-AL6-A3P	EA	002	-BBB	EW U		123456789	
033E	SCHEIBE BIS FGST 159069		4275400252	EA	002	-DDD			123456789	*
033K	DICHTUNG BIS FGST 159069		4275440380	EA	002	-DDD			123456789	*
034	DRUCKSCHRAUBE, KABE	5975-12-172-8325	046320011300 DIN46320-3-PG11-MS	EA	002	-BBB	EW U		123456789	
035	SCHEIBE, UNTERLEG-	5310-12-307-8056	046320011600 DIN46320-8PG11-ST	EA	006	-BBB	EW U		123456789	*
36	DICHTUNG	5330-12-172-6528	046320009501 DIN46320-6-9X16,5-GI	EA	002	-BBB	EW U		123456789	
036E	SCHEIBE BIS FGST 159069		4275440376	EA	002	-DDD			123456789	*



ORTS- ZAHL	BESCHREIBUNG	VERSORGUNGS- NUMMER	1. TEILEKENNZEICHEN 2. TEILEKENNZEICHEN	BZ	MJO	MESB	EK	K	VARIANTEN	ANWB
BZÜ						1234	SI	DM		
1	2	3	4	5	6	7	8	9	10	11
036K	MUTTER		0009902650 P-456	EA	006	-DDD			123456789	*
037	ADAPTER, STECKVERBI	5935-12-178-3622	0015458528 925176-0	EA	002	-BBB	EW		123456789	
038	HALTER, EINFACH ABG JR-LAMPE	5340-12-179-6297	4355440343	EA	001	-BBB	EW		123456789	
039	SCHRAUBE, SECHSKANT	5305-12-156-4872	000933010105 DIN933-M10X25-8.8-A3P	EA	001	-BBB	EW U		123456789	
040	LEUCHTWEITENREGLER AB FGST 159070		0005443631	EA	001	-DDD			6 9	
041	GRIFF AB FGST 159070		0009974277	EA	001	-DDD			6 9	
042	MUTTER AB FGST 159070		6015440072	EA	001	-DDD			6 9	
043	RING AB FGST 159070		0005440451	EA	001	-DDD			6 9	
044	STRAP, TIEDOWN, ELECT AB FGST 159070	5975-00-451-5001	MS3367-3-9	HD	008	-BBB	EW U		6 9	
045	SCHEINWERFER AB FGST 159070 LINKS		0015441801	EA	001	-DDD			6 9	
046	.LICHTSCHEIBE		0025443190	EA	001	-DDD			6 9	
047	.REFLEKTOR		0005449392	EA	001	-DDD			6 9	
048	.LAMPENFASSUNG	6250-12-180-6310	0008263482 9FF 085 642-00	EA	001	-BBB	EW U		6 9	
049	.FESTHALTER, LAMPE	6220-12-181-3609	0005445893 9FH 112 497-00	EA	001	-BBB	EW		6 9	



ORTS- ZAHL	BESCHREIBUNG	VERSORGUNGS- NUMMER	1. TEILEKENNZEICHEN 2. TEILEKENNZEICHEN	BZ	MJO	MESB	EK	K	VARIANTEN	ANWB
BZÜ						1234	ST	DM		
1	2	3	4	5	6	7	8	9	10	11
050	LAMPE, GLUEH- AB FGST 159070	6240-12-180-0912	D1N72601-H4-24V75/70W	EA	002	-BBB	EW U		6 9	
051	SICHERUNG AB FGST 159070		912001024000	EA	002	-DDD			6 9	
052	SCHEINWERFER AB FGST 159070 RECHTS		0015441901	EA	001	-DDD			6 9	
053	.LICHTSCHEIBE		0025443290	EA	001	-DDD			6 9	
054	.REFLEKTOR	6250-12-180-6310	0005449492	EA	001	-DDD			6 9	
055	.LAMPENFASSUNG		0008263482 9FF 085 642-00	EA	001	-BBB	EW U		6 9	
056	.FESTHALTER, LAMPE		0005445893 9FH 112 497-00	EA	001	-BBB	EW		6 9	
057	UEBERZUG	6220-12-181-3609	4279870269	EA	002	-DDD			6 9	*



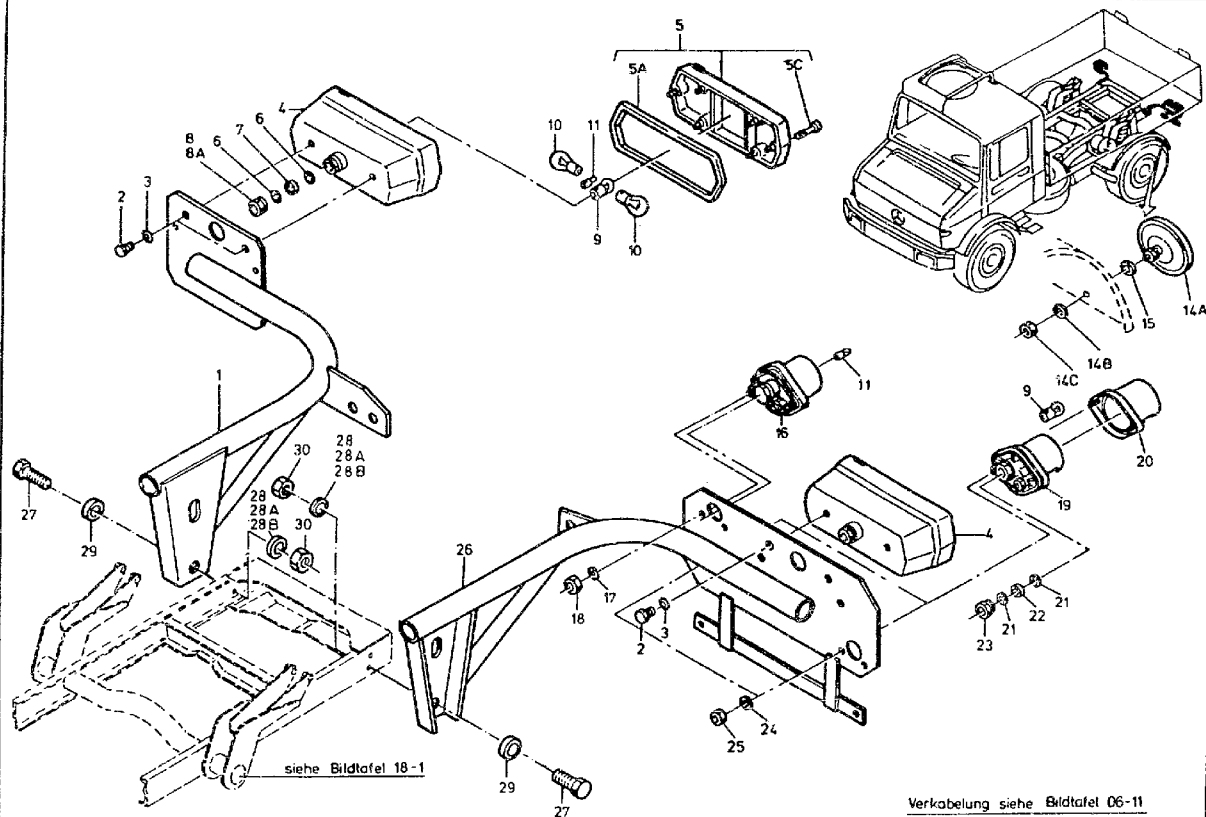



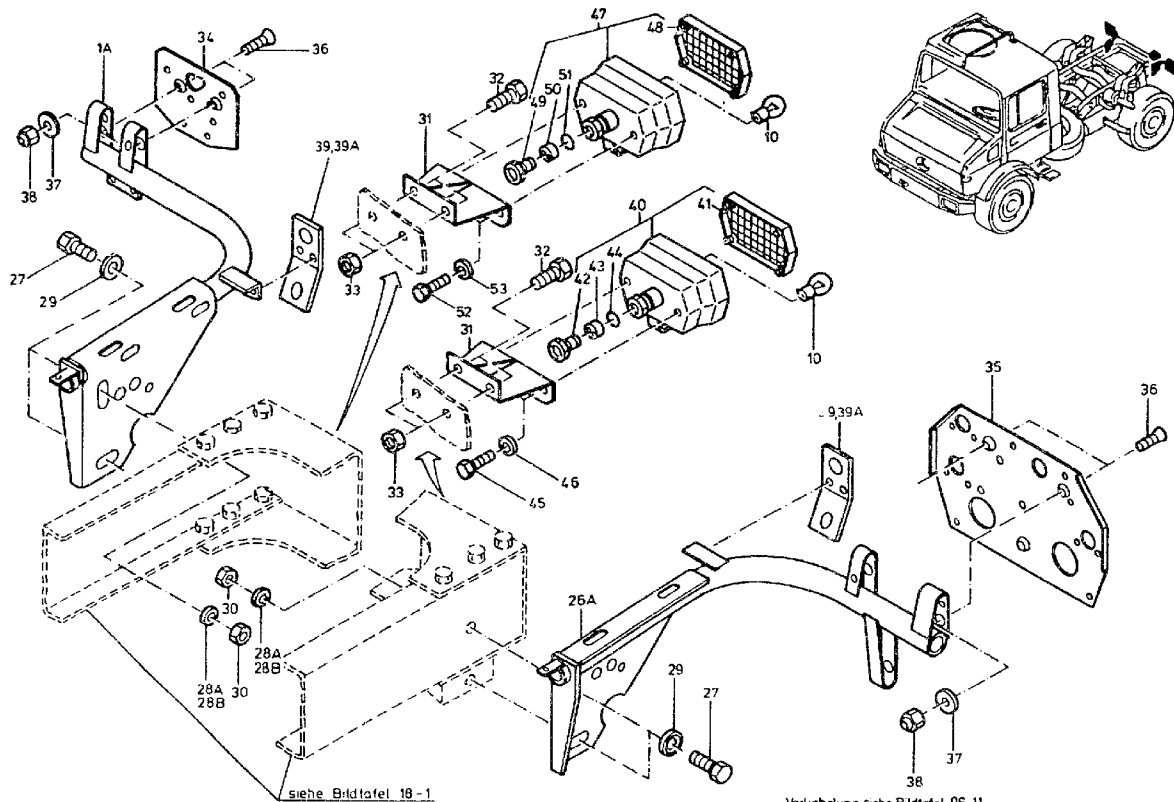



ORTS- ZAHL	BESCHREIBUNG	VERSORGUNGS- NUMMER	1. TEILEKENNZEICHEN 2. TEILEKENNZEICHEN	BZ	MJO	MESB	EK	K	VARIANTEN	ANWB
BZÜ						1234	SI	DM		
1	2	3	4	5	6	7	8	9	10	11
001	HALTER	2510-12-174-9618	4355400573	EA	001	-BBB	EW		123 678	30
001A	VERBINDUNGSTEIL, FA RECHTS	2510-12-197-3178	4355401573	EA	001	-BBB	EW		123456789	
002	SCHRAUBE, SECHSKANT	5305-12-141-9861	000933008130 DIN933-M8X12-8.8-A2P	EA	004	-BBB	EW U		123456789	
003	SCHEIBE, ZAHN-	5310-12-143-7999	006797008141 DIN6797-A8,4-FST-A3P	EA	004	-BBB	EW U		123456789	
004	LEUCHTE, BREMS- UND VOLLST.MIT OZ:5-8A	6220-12-151-4411	0005448303 2SD 001 698-00	EA	002	-BBB	EW U		123456789	
005	.LINSE, LEUCHTE	6220-12-151-4412	0015445890 9EL 104 544-00	EA	001	-BBB	EW U		123456789	*
005A	..DICHTUNG	5330-12-187-8112	0005449680 9GD 104 543-00	EA	001	-BBB	EW U		123456789	*
005C	..SCHRAUBE, SCHLITZKO	5305-12-142-5544	007985004149 DIN7985-M4X8-4.8-H-A2P	EA	006	-BBB	EW U		123456789	*
006	.SCHEIBE	5310-12-164-1827	0009910345 9NU 104 487-00	EA	002	-BBB	EW U		123456789	
007	.DICHTUNG	5330-12-151-4413	0009976186 9GD 104 486-00	EA	001	-BBB	EW U		123456789	
008	.DRUCKSCHRAUBE, KABE VERW.OZ 8A	5975-12-145-5546	046255011300 DIN46255-C-PG11-MS	EA	001	-BBB	EW U		12345	
008A	.DRUCKSCHRAUBE, KABE	5975-12-311-4801	0009970534 9NS104488-09	EA	001	-BBB	EW U		123456789	
009	LAMPE, GLUEH-	6240-12-173-4824	VG95344T05-006	EA	004	-BBB	EW U		123456789	
010	LAMPE, GLUEH-	6240-12-173-4827	VG95344T05-005	EA	005	-BBB	EW U		12 4567 9	*



ORTS- ZAHL	BESCHREIBUNG	VERSORGUNGS- NUMMER	1. TEILEKENNZEICHEN 2. TEILEKENNZEICHEN	BZ	MJO	MESB	EK	K	VARIANTEN	ANWB
BZÜ						1234	SI	DM		
1	2	3	4	5	6	7	8	9	10	11
010	LAMPE, GLUEH-	6240-12-173-4827	VG95344T05-008	EA	006	-BBB	EW U		3 8	*
011	LAMPE, GLUEH-	6240-12-120-7952	072601024801 DIN72601-H-24VZW	EA	003	-BBB	EW U		123456789	
014A	RUECKSTRAHLER	9905-12-139-8150	0005444105 RMG08	EA	002	-BBB	EW U		123456789	
014B	SCHEIBE, ZAHN-	5310-12-152-2034	912004005100	EA	002	-BBB	EW U		123456789	*
014C	MUTTER, SECHSKANT-	5310-12-156-4990	000934005008 DIN934-M5-8-A2P	EA	002	-BBB	EW U		123456789	*
015	SCHEIBE, UNTERLEG-	5310-12-167-3063	009021005202 DIN9021-B5,3-ST-A3P	EA	002	-BBB	EW U		123456789	
016	LEUCHTE, BREMS-, FA VOLLST.MIT OZ:17-18	6220-12-151-4414	0005448403 2DA 001 324-02	EA	001	-BBB	EW U		123456789	
017	.SCHEIBE, ZAHN-	5310-12-156-4913	006797006145 DIN6797-A6,4-FST-A3P	EA	002	-BBB	EW U		123456789	
018	.MUTTER, SECHSKANT-	5310-12-156-4991	000934006007 DIN934-M6-8-A2P	EA	002	-BBB	EW U		123456789	
019	LEUCHTE, MEHRZWECK, VOLLST.MIT OZ:20-25	6220-12-159-6554	0005442434 ZKA 001 324-05	EA	002	-BBB	EW U		123456789	
020	.LINSE, LEUCHTE	6220-12-151-4415	001445790 9EL 072 373-00	EA	001	-BBB	EW U		123456789	
021	.SCHEIBE	5310-12-164-1827	0009910345 9NU 104 487-00	EA	002	-BBB	EW U		123456789	
022	.DICHTUNG	5330-12-151-4413	0009976186 9GD 104 486-00	EA	001	-BBB	EW U		123456789	
023	.DRUCKSCHRAUBE, KABE	5975-12-172-8325	046320011300 DIN46320-3-PG11-MS	EA	001	-BBB	EW U		123456789	*



ORTS- ZAHL	BESCHREIBUNG	VERSORGUNGS- NUMMER	1. TEILEKENNZEICHEN 2. TEILEKENNZEICHEN	BZ	MJO	MESB	EK	K	VARIANTEN	ANWE
BZÜ						1234	SI	DM		
1	2	3	4	5	6	7	8	9	10	11
024	.SCHEIBE, ZAHN-	5310-12-151-4642	912004006102	EA	002	-BBB	EW U		123456789	
025	.MUTTER, SECHSKANT-	5310-12-156-4991	000934006007 DIN934-M6-8-A2P	EA	002	-BBB	EW U		123456789	
026	HALTER	2510-12-174-9619	4355400473	EA	001	-BBB	EW		123 678	29
026A	VERBINDUNGSTEIL, FA LINKS	2510-12-197-3179	4355401473	EA	001	-BBB	EW		123456789	
027	SCHRAUBE, SECHSKANT	5305-12-179-5105	000961016036 DIN961-M16X1,5X40-10.9-A3P	EA	004	-BBB	EW U		123456789	
028	SCHEIBE, INNEN ABGE BIS FGST 083967 17,4X30	5310-12-179-4740	4359917225	EA	002	-BBB	EW		12345	
028A	SCHEIBE, INNEN ABGE AB FGST 083968 17X40; NAV 02 28B	5310-12-197-1354	4359917425	EA	002	-BBB	EW		123456789	*
028B	SCHEIBE AB FGST 083968 17X40		007349017002 DIN7349-17-A3P	EA	002	-DDD			123456789	*
029	SCHEIBE, INNEN ABGE BIS FGST 083967	5310-12-165-8094	006916017000 DIN6916-17	EA	006	-13B	EW		123	
029	SCHEIBE, INNEN ABGE AB FGST 083968	5310-12-165-8094	006916017000 DIN6916-17	EA	004	-BBB	EW		123456789	
030	MUTTER, SECHSKANT-	5310-12-159-4324	000934016013 DIN934-M16X1,5-10-A2P	EA	004	-BBB	EW U		123456789	
031	HALTER, BEFESTIGUNG NEBELSCHLUSSLEUCHTE	5340-12-179-5106	4355400673	EA	001	-BBB	EW		3 8	
031	HALTER, BEFESTIGUNG RUECKFAHRSCHEINWERFER AB FGST 134833	5340-12-179-5106	4355400673	EA	001	-BBB	EW		123456789	*



ORTS- ZAHL	BESCHREIBUNG	VERSORGUNGS- NUMMER	1. TEILEKENNZEICHEN 2. TEILEKENNZEICHEN	BZ	MJO	MESB	EK	K	VARIANTEN	ANWB
BZÜ						1234	SI	DM		
1	2	3	4	5	6	7	8	9	10	11
032	SCHRAUBE, SECHSKANT	5305-12-156-4873	000933010129 DIN933-M10X30-8.8-A3P	EA	002	-BBB	EW U		3 67 9	*
032	SCHRAUBE, SECHSKANT AB FGST 134633	5305-12-156-4873	000933010129 DIN933-M10X30-8.8-A3P	EA	004	-BBB	EW U		123456789	*
033	MUTTER, SECHSKANT-,	5310-12-173-0419	913004010008 0101003061	EA	002	-BBB	EW U		3 67 9	*
033	MUTTER, SECHSKANT-, AB FGST 134833	5310-12-173-0419	913004010008 0101003061	EA	002	-BBB	EW U		123456789	*
034	PLATTE, BEFESTIGUNG RECHTS AB FGST 083968	2510-12-197-3180	4355440617	EA	001	-BBB	EW		123456789	
035	PLATTE, BEFESTIGUNG LINKS AB FGST 083968	2510-12-197-3181	4355440017	EA	001	-BBB	EW		123456789	
036	SCHRAUBE, INNENSTEC AB FGST 083968	5305-12-144-4058	DIN7991-M8X20-8.8-A2P	EA	005	-BBB	EW U		123456789	
037	SCHEIBE, UNTERLEG- AB FGST 083968	5310-12-154-2190	009021008205 DIN9021-B8,4-ST-A3P	EA	005	-BBB	EW U		123456789	
038	MUTTER, SECHSKANT-, AB FGST 083968	5310-12-170-1310	913004008004 0100803061	EA	005	-BBB	EW U		123456789	
039	HALTER, EINFACH ABG AB FGST 083968 NAV OZ 39A	5340-12-197-2959	4354265340	EA	002	-BBB	EW		123456789	*
039A	HALTER AB FGST 083968 BIS FGST 159069		4274266040	EA	002	-DDD			123456789	*
040	LEUCHTE, NEBEL	6220-12-152-8600	0005441004 ZNE 002 481-01	EA	001	-BBB	EW U		3 8	



ORTS- ZAHL	BESCHREIBUNG	VERSORGUNG- NUMMER	1. TEILEKENNZEICHEN 2. TEILEKENNZEICHEN	BZ	MJO	MESB	EK	K	VARIANTEN	ANWB
BZÜ						1234	SI	DM		
1	2	3	4	5	6	7	8	9	10	11
041	.LINSE, LEUCHTE	6220-12-164-7718	0015448990 9EL 111 600-00	EA	001	-BBB	EW U		3 8	
042	.DRUCKSCHRAUBE, KABE	5975-12-172-8325	046320011300 DIN46320-3-PG11-MS	EA	001	-BBB	EW U		3 8	*
043	.DICHTUNG	5330-12-151-4413	0009976186 9GD 104 486-00	EA	001	-BBB	EW U		3 8	
044	.SCHEIBE	5310-12-164-1827	0009910345 9NU 104 487-00	EA	001	-BBB	EW U		3 8	
045	SCHRAUBE, SECHSKANT	5305-12-141-9861	000933008130 DIN933-M8X12-8.8-A2P	EA	002	-BBB	EW U		3 8	
046	SCHEIBE, ZAHN-	5310-12-151-4627	912004008102	EA	002	-BBB	EW U		3 8	
047	LEUCHTE, RUECKFAHR- AB FGST 134833	6220-12-306-3494	0005442707 2ZR 002 481-03	EA	001	-BBB	EW		123456789	*
048	.LINSE, LEUCHTE AB FGST 134833	6220-12-306-4535	0015449790 9EL 111 600-02	EA	001	-BBB	EW U		123456789	*
049	.DRUCKSCHRAUBE, KABE AB FGST 134833	5975-12-172-8325	046320011300 DIN46320-3-PG11-MS	EA	001	-BBB	EW U		123456789	*
050	.DICHTUNG AB FGST 134833	5330-12-151-4413	0009976186 9GD 104 486-00	EA	001	-BBB	EW U		123456789	*
051	.SCHEIBE AB FGST 134833	5310-12-164-1827	0009910345 9NU 104 487-00	EA	001	-BBB	EW U		123456789	*
052	SCHRAUBE, SECHSKANT AB FGST 134833	5305-12-141-9865	000933008148 DIN933-M8X20-10.9-A2P	EA	002	-BBB	EW U		123456789	*
053	SCHEIBE, UNTERLEG- AB FGST 134833	5310-12-149-4353	000125008418 DIN125-A8,4-ST-A3P	EA	002	-BBB	EW U		123456789	*



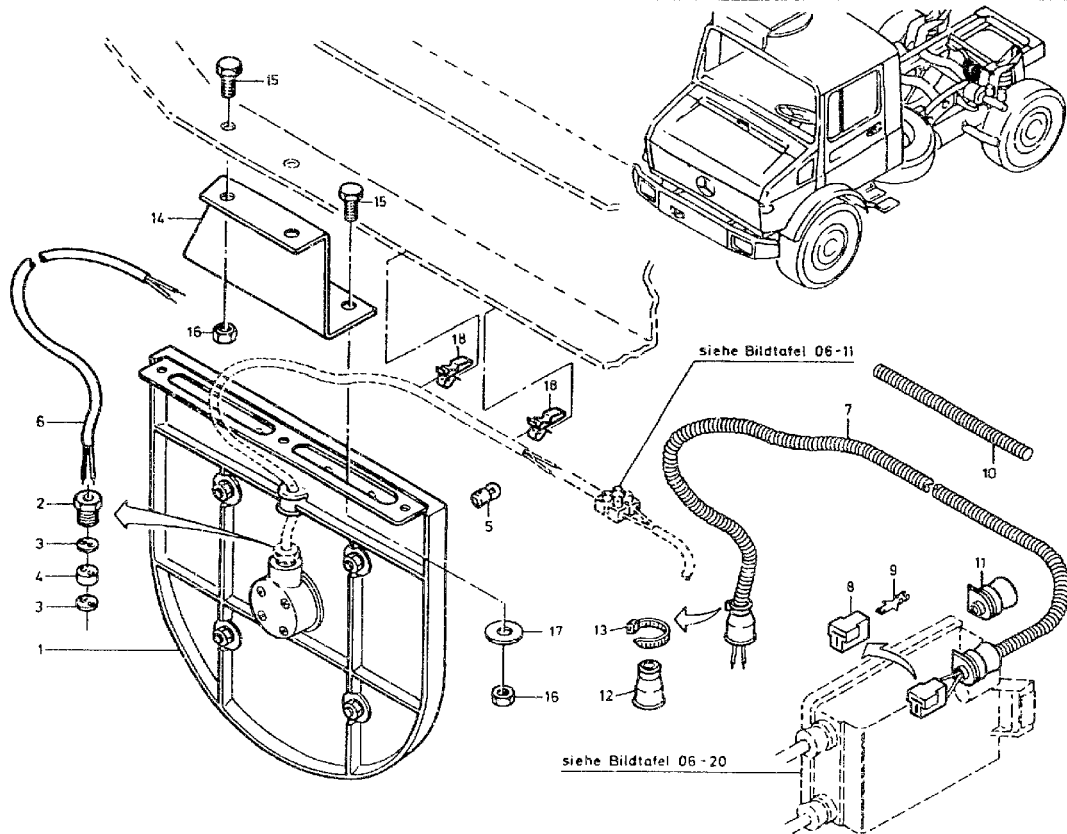



ORTS- ZAHL	BESCHREIBUNG	VERSORGUNGS- NUMMER	1. TEILEKENNZEICHEN 2. TEILEKENNZEICHEN	BZ	MJO	MESB	EK	K	VARIANTEN	ANWB
BZÜ						1234	SI	DM		
1	2	3	4	5	6	7	8	9	10	11
001	LEUCHTE, TARNEN VOLLST. MIT OZ 2-5	6220-12-162-0204	0005440413 2PF 001 637-03	EA	001	-BBB	HW U		123456789	
002	.DRUCKSCHRAUBE, KABE	5975-12-172-8325	046320011300 DIN46320-3-PG11-MS	EA	001	-BBB	EW U		123456789	*
003	.SCHEIBE	5310-12-164-1827	0009910345 9NU 104 487-00	EA	002	-BBB	EW U		123456789	
004	.DICHTUNG	5330-12-151-4413	0009976186 9GD 104 486-00	EA	001	-BBB	EW U		123456789	
005	.LAMPE, GLUEH-	6240-12-120-7952	072601024801 DIN72601-H-24VZW	EA	001	-BBB	EW U		123456789	
006	KABEL, SPEZIAL-, AN	2590-12-194-6691	4045460014 51271	EA	001	-SSS	EW		12 4567 9	
007	LEITUNG		4355401407	EA	001	-SSS			3 8	
008	.STECKVERBINDERKOERP	5935-12-175-3236	0015457928 180908-0	EA	001	-BBB	EW U		3 8	
009	.ANSCHLUSZSTUECK, SC	5940-12-175-4907	0025450628 42565-3	EA	002	-BBB	EW		3 8	
010	.SCHUTZROHR, NICHTME LAENGE AM ORT 670MM	5975-12-309-9335	0005469630 406308	MR	001	-BBB	EW		3 8	*
011	.MANSCHETTE, STAUB-	5975-12-178-4082	3805462037	EA	001	-BBB	EW		3 8	
012	.KABELTUELLE, ELEKTR	5975-12-197-4724	0005462691 8500134	EA	001	-BBB	EW		3 8	
013	.STRAP, TIEDOWN, ELECT	5975-00-570-9598	MS3367-7-9	HD	001	-BBB	EW U		3 8	
014	HALTER, DOPPELT ABG	5340-12-313-8651	4355440338	EA	001	-SSS	EW		123456789	
015	SCHRAUBE, SECHSKANT	5305-12-156-4863	000933008147 DIN933-MRX20-8.8-A2P	EA	004	-BBB	EW U		123456789	



ORTS- ZAHL	BESCHREIBUNG	VERSORGUNGS- NUMMER	1. TEILEKENNZEICHEN 2. TEILEKENNZEICHEN	BZ	MJO	MESB 1234	EK SI	K DM	VARIANTEN	ANWB
1	2	3	4	5	6	7	8	9	10	11
016	MUTTER, SECHSKANT-,	5310-12-170-1310	913004008004 0100803061	EA	004	-BBB	EW U		123456789	
017	SCHEIBE, UNTERLEG-	5310-12-154-2190	009021008205 DIN9021-B8,4-ST-A3P	EA	002	-BBB	EW U		123456789	
018	KLIPP, FEDERKRAFT-	5340-12-179-6298	0005460875 SC05103K	EA	002	-BBB	EW		123456789	



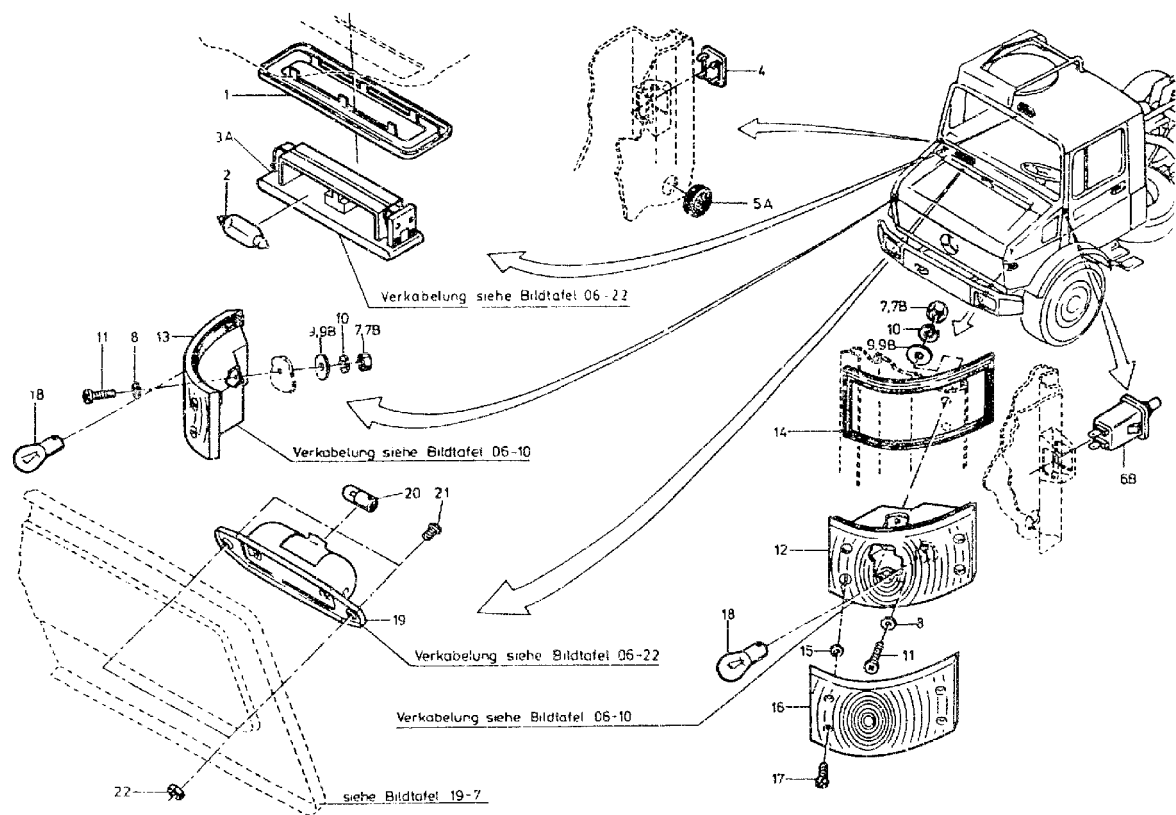



## 06 Elektrische Anlage

## 060900 Beleuchtung Umrissleuchten

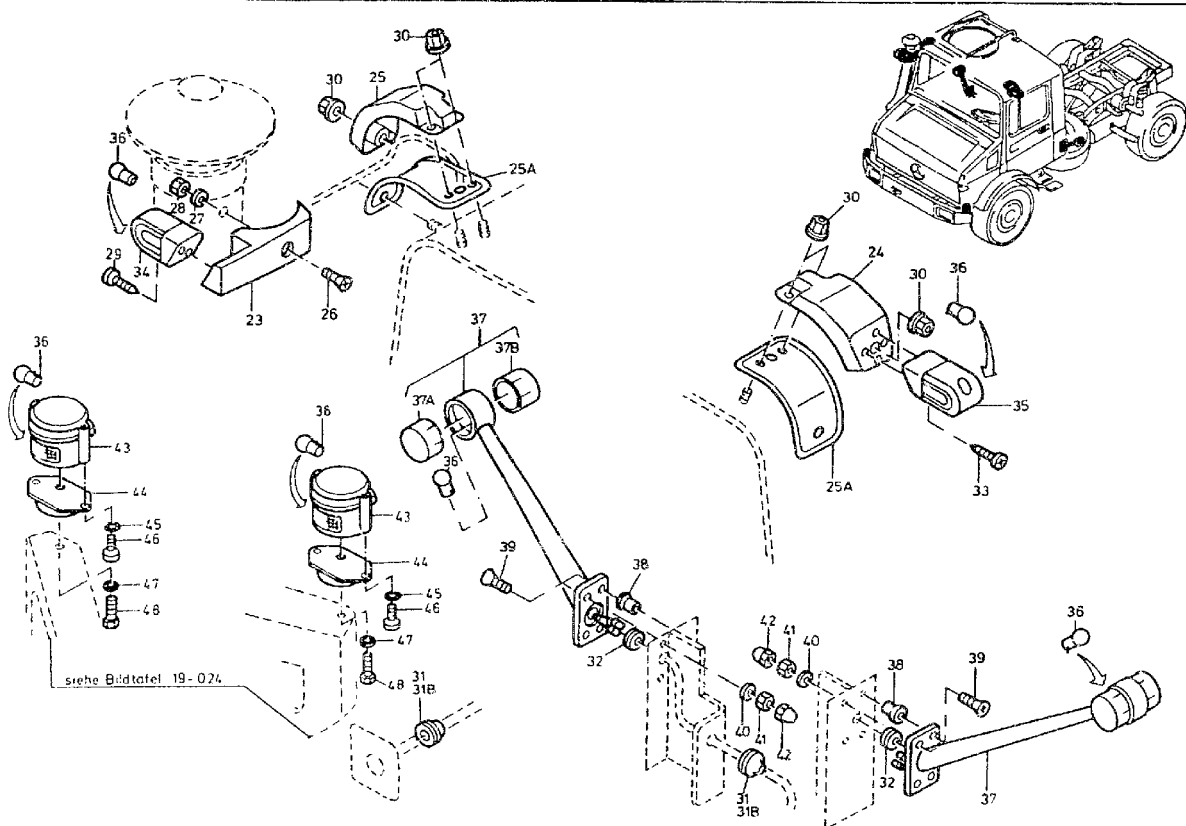







ORTS- ZAHL	BESCHREIBUNG	VERSORGUNGS- NUMMER	1. TEILKENNZEICHEN 2. TEILKENNZEICHEN	BZ	MJO	MESB	EK	K	VARIANTEN	ANW/B
BZÜ						1234	SI	DM		
1	2	3	4	5	6	7	8	9	10	11
001	ROSETTE	6220-12-178-4675	3098250056	EA	001	-BBB	EW		123456789	
002	LAMPE. GLUEH-	6240-12-129-4850	0005446394 6429	EA	002	-BBB	EW U		123456789	
003A	LEUCHTE, DECKEN-, F	6220-12-191-3685	1238200801 2JA 001 357-03	EA	001	-BBB	EW		123456789	
004	DECKEL, ZUGANGS-	5340-12-174-9286	0008210038	EA	001	-BBB	FW		123456789	
005A	LOCHVERSCHLUSZSCHEI	5325-12-300-4524	3129970981	EA	001	-DDD	EW		123456789	*
006B	SCHALTER, DRUCK-	5930-12-302-8570	2018201110	EA	001	-BBB	EW		123456789	
007	MUTTER, SECHSKANT- BIS FGST.122083	5310-12-156-4990	000934005008 DIN934-M5-8-A2P	EA	004	-BBB	EW U		12345	
007B	MUTTER, SECHSKANT- AB FGST.122084	5310-12-156-4991	000934006007 DIN934-M6-8-A2P	EA	004	-BBB	EW U		123456789	
008	SCHEIBE, UNTERLEG- BIS FGST.122083	5310-12-138-3919	1079900140 DIN433-4,3-PA	EA	004	-BBB	EW U		12345	
009	SCHEIBE, UNTERLEG- BIS FGST.122083	5310-12-167-3063	009021005202 DIN9021-B5,3-ST-A3P	EA	004	-BBB	EW U		12345	
009B	SCHEIBE, UNTERLEG- AB FGST.122084	5310-12-146-3860	009021006205 DIN9021-B6,4-ST-A3P	EA	004	-BBB	EW U		123456789	
010	SCHEIBE, ZAHN- BIS FGST.122083	5310-12-152-2034	912004005100	EA	004	-BBB	EW U		12345	
011	SCHRAUBE, SCHLITZKO BIS FGST.122083	5305-12-142-5552	007985005149 DIN7985-M5X20-4.8-H-A2P	EA	004	-BBB	EW U		12345	
012	LEUCHTE, FAHRTRICHT LINKS VOLLST.MIT OZ:14-17	6220-12-175-1249	4258220020 33111	EA	001	-BBB	EW		123456789	
013	LEUCHTE, FAHRTRICHT RECHTS VOLLST.MIT OZ:14-17	6220-12-175-1250	4258220120 33101	EA	001	-BBB	EW		123456789	



ORTS- ZAHL	BESCHREIBUNG	VERSORGUNGS- NUMMER	1. TEILEKENNZEICHEN 2. TEILEKENNZEICHEN	BZ	MJO	MESB	EK	K	VARIANTEN	ANWB
BZÜ						1234	SI	DM		
1	2	3	4	5	6	7	8	9	10	11
014	.DICHTUNG, NICHTMETA	5330-12-175-4906	4258220098 3310102	EA	001	-BBB	EW		123456789	
015	.BUCHSE, NICHTMETALL	5365-12-175-0080	0008220025 01406	EA	004	-BBB	EW		123456789	
016	.LINSE, LEUCHTE	6220-12-175-1251	4258220010 3310115	EA	001	-BBB	EW		123456789	
017	.SCHRAUBE, SCHLITZKO	5305-12-142-5529	007985004125 DIN7985-M4X10-4.8-H-A2P	EA	004	-BBB	EW U		123456789	
018	LAMPE, GLUEH- 24V 21W	6240-12-173-4827	VG95344T05-008	EA	004	-BBB	EW U		123456789	*
019	LEUCHTE, SCHALTTAPE	6210-12-121-7333	0008200352 2AB 001 208-02	EA	001	-BBB	EW U		123456789	
020	LAMPE, GLUEH-	6240-12-120-7952	072601024801 DIN72601-H-24VZW	EA	001	-BBB	EW U		123456789	
021	SCHRAUBE, SCHLITZKO	5305-12-174-5107	000965005004 DIN965-M5X12-4.8-H-A2P	EA	002	-BBB	EW U		123456789	
022	MUTTER, SECHSKANT-	5310-12-177-5690	DIN439-BM5-05-A2P	EA	002	-BBB	EW U		123456789	
023	HALTER, LEUCHTE AB FGST 134833	6220-12-319-2066	4258261314	EA	001	-BBB	EW		123456789	*
024	HALTER, LEUCHTE LINKS AB FGST 134833	6220-12-319-2067	4258261214	EA	001	-BBB	EW		123456789	*
025	HALTER, LEUCHTE RECHTS AB FGST 134833	6220-12-319-2068	4258261414	EA	001	-BBB	EW		123456789	*
025A	DICHTUNG AB FGST 134833	5330-12-319-0818	4258261196	EA	002	-BBB	EW		123456789	*



ORTS- ZAHL	BESCHREIBUNG	VERSORGUNGS- NUMMER	1. TEILEKENNZEICHEN 2. TEILEKENNZEICHEN	BZ	MJO	MESB 1234	EK SI	K DM	VARIANTEN	ANWB
BZÜ										
1	2	3	4	5	6	7	8	9	10	11
026	SCHRAUBE, SCHLITZKO AB FGST 134833	5305-12-329-9976	DIN966-M6X30-5.8-H-A2P	EA	001	-BBB	EW		123456789	
027	SCHEIBE, UNTERLEG- AB FGST 134833	5310-12-146-3860	009021006205 DIN9021-B6,4-ST-A3P	EA	001	-BBB	EW U		123456789	
028	MUTTER, SECHSKANT-, AB FGST 134833	5310-12-145-5638	913002006005 DIN985-M6-8-A2P	EA	001	-BBB	EW U		123456789	
029	SCHRAUBE, GEWINDEFO AB FGST 134833	5305-12-142-5722	007981004254 DIN7981-ST4,2X19-C-H-A3P	EA	002	-BBB	EW U		123456789	
030	MUTTER AB FGST 134833		0009902650 P-456	EA	006	-DDD			123456789	
031	TUELLE, NICHTMETALL AB FGST 134833 NAV OZ 31B	5325-12-174-5143	3819970881 F0299	EA	004	-BBB	EW		123456789	*
031B	ISOLATOR, BUCHSEN- AB FGST 134833	5970-12-180-1232	0009972881 670	EA	004	-BBB	EW		123456789	*
032	TUELLE, NICHTMETALL AB FGST 134833	5325-12-180-3429	0009972081	EA	002	-BBB	EW		123456789	*
033	SCHRAUBE, GEWINDEFO AB FGST 134833	5305-12-142-5726	007981004250 DIN7981-ST4,2X25-C-H-A3P	EA	002	-BBB	EW U		123456789	*
034	LEUCHTE, BEGRENZUNG RECHTS AB FGST 134833	6220-12-318-7824	0018200456 2XS 004 237-02	EA	001	-BBB	EW		123456789	*
035	LEUCHTE, BEGRENZUNG LINKS AB FGST 134833	6220-12-318-7825	0018201156 2XS 004 237-01	EA	001	-BBB	EW		123456789	*
036	LAMPE, GLUEH- 24V 5W AB FGST 134833	6240-12-173-4824	VG95344T05-006	EA	008	-BBB	EW U		123456789	



ORTS- ZAHL	BESCHREIBUNG	VERSORGUNGS- NUMMER	1. TEILEKENNZEICHEN 2. TEILEKENNZEICHEN	BZ	MJO	MESB	EK	K	VARIANTEN	ANWB
BZÜ						1234	SI	DM		
1	2	3	4	5	6	7	8	9	10	11
037	LEUCHTE, BEGRENZUNG AB FGST 134833	6220-12-318-7826	0018205856 39620	EA	002	-BBB	EW		123456789	*
037A	.LINSE, LEUCHTE SCHWARZ AB FGST 134833	6220-12-318-7827	0008262310 3961202	EA	001	-BBB	EW		123456789	*
037B	.LINSE, LEUCHTE ROT AB FGST 134833	6220-12-318-7828	0008262410 3961001	EA	001	-BBB	EW		123456789	*
038	MUTTER, BLINDNIET- AB FGST 134833	5310-12-192-3443	913010005100 338260	EA	004	-BBB	EW U		123456789	*
039	SCHRAUBE AB FGST 134833		000966005039 DIN966-M5X35-A,8A2P	EA	008	-DDD			123456789	*
040	SCHEIBE, UNTERLEG- AB FGST 134833	5310-12-174-2405	000125005317 DIN125-A5,3-ST-A3P	EA	004	-BBB	EW U		123456789	*
041	MUTTER, SECHSKANT- AB FGST 134833	5310-12-156-4990	000934005008 DIN934-M5-8-A2P	EA	004	-BBB	EW U		123456789	*
042	SCHUTZKAPPE AB FGST 134833		913018008200	EA	004	-DDD			123456789	*
043	LEUCHTE, BEGRENZUNG AB FGST. 134833	6220-12-156-5168	0018202756 2PF 001 645-01	EA	002	-DDD	EW U		4 9	
044	HALTER AB FGST. 134833		4355403073	EA	002	-DDD			4 9	
045	SCHEIBE, ZAHN- AB FGST. 134833	5310-12-162-7601	006798006103 DIN6798-A6,4-FST-A3P	EA	004	-BBB	EW U		4 9	
046	SCHRAUBE, SCHLITZKO AB FGST. 134833	5305-12-179-5192	007985006193 DIN7985-M6X16-8.8-H-A2P	EA	004	-BBB	EW U		4 9	
047	SCHEIBE, FEDER- AB FGST. 134833	5310-12-164-8912	900050010001 S10A3P	EA	002	-BBB	EW U		4 9	



ORTS- ZAHL BZÜ	BESCHREIBUNG	VERSORGUNGS- NUMMER	1. TEILEKENNZEICHEN 2. TEILEKENNZEICHEN	BZ	MJO	MESB 1234	EK SI	K DM	VARIANTEN	ANWB
1	2	3	4	5	6	7	8	9	10	11
048	SCHRAUBE, SECHSKANT AB PGST. 134833	5305-12-144-4022	000933010157 DIN933-M10X28-8.8-A3P	EA	002	-BBB	EW U		4 9	
054	LEUCHTE, FAHRTRICHT RECHTS	6220-12-342-1949	0018203421 2BM 006 692-04	EA	001	-BBB	EW		123456789	
055	ANSCHLUSZSTUECK, SC	5940-12-159-3480	0005453726 160447-6	EA	004	-BBB	EW U		123456789	*
056	KABEL NACH BEDARF		0008210501 6212100150	MR	000	--DD			123456789	
057	STRAP,TIEDOWN,ELECT	5975-00-451-5001	MS3367-3-9	HD	003	--BB	EW U		123456789	*
058	STRAP,TIEDOWN,ELECT	5975-00-570-9598	MS3367-7-9	HD	010	--BB	EW U		123456789	*
059	LEUCHTE, FAHRTRICHT LINKS	6220-12-342-1939	0018203121 2BM 006 692-03	EA	001	--BB	EW		123456789	
060	SCHRAUBE, GEWINDEFO	5305-12-142-5722	007981004254 DIN7981-ST4,2X19-C-H-A3P	EA	005	--BB	EW U		123456789	*
061	ANSCHLUSZSTUECK, KA	5940-12-146-3328	046225006102 DIN46225-A6-2,5	EA	001	--BB	GW U		123456789	*
062	ANSCHLUSZSTUECK, SC	5940-12-175-3244	0005454026 DIN46340-A6,3-6-MSGALAG	EA	002	--BB	EW U		123456789	*
063	ANSCHLUSZSTUECK, KA	5940-12-146-3323	046225004102 DIN46225-A4-2,5	EA	001	--BB	EW U		123456789	*



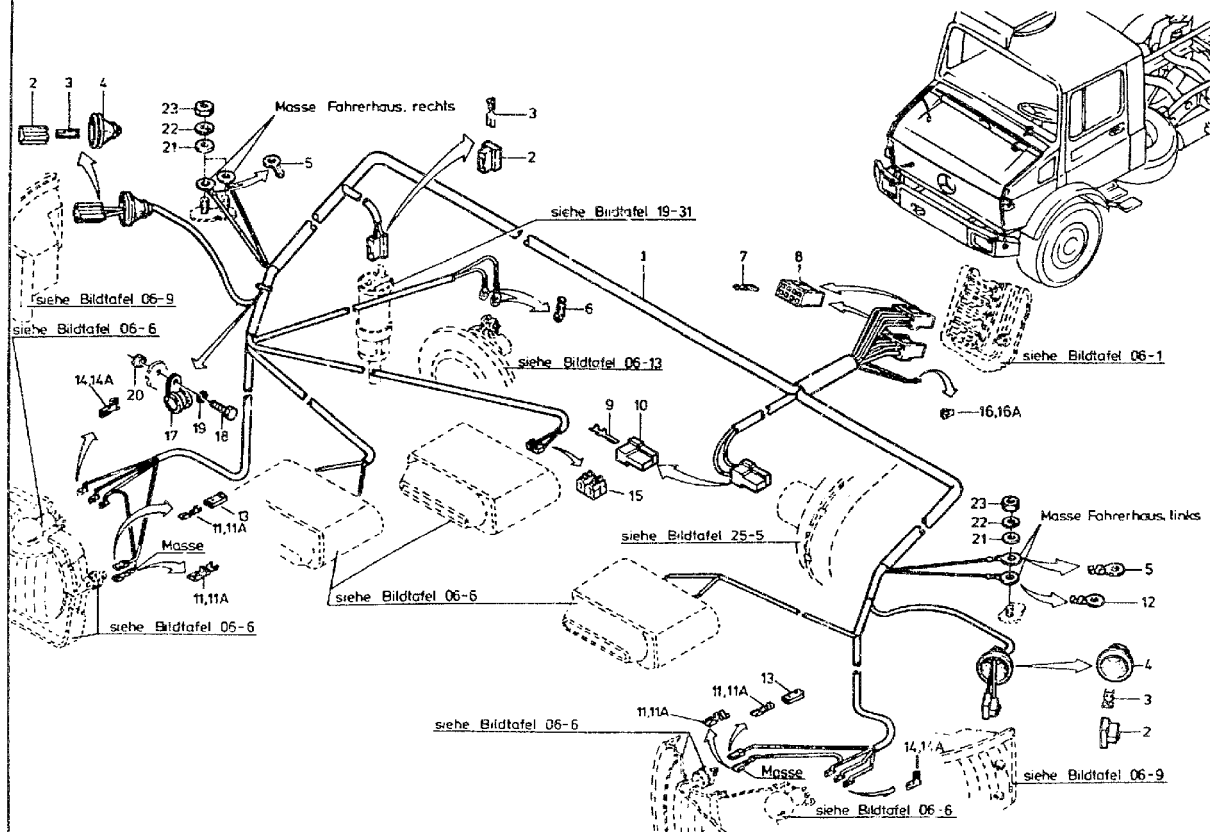



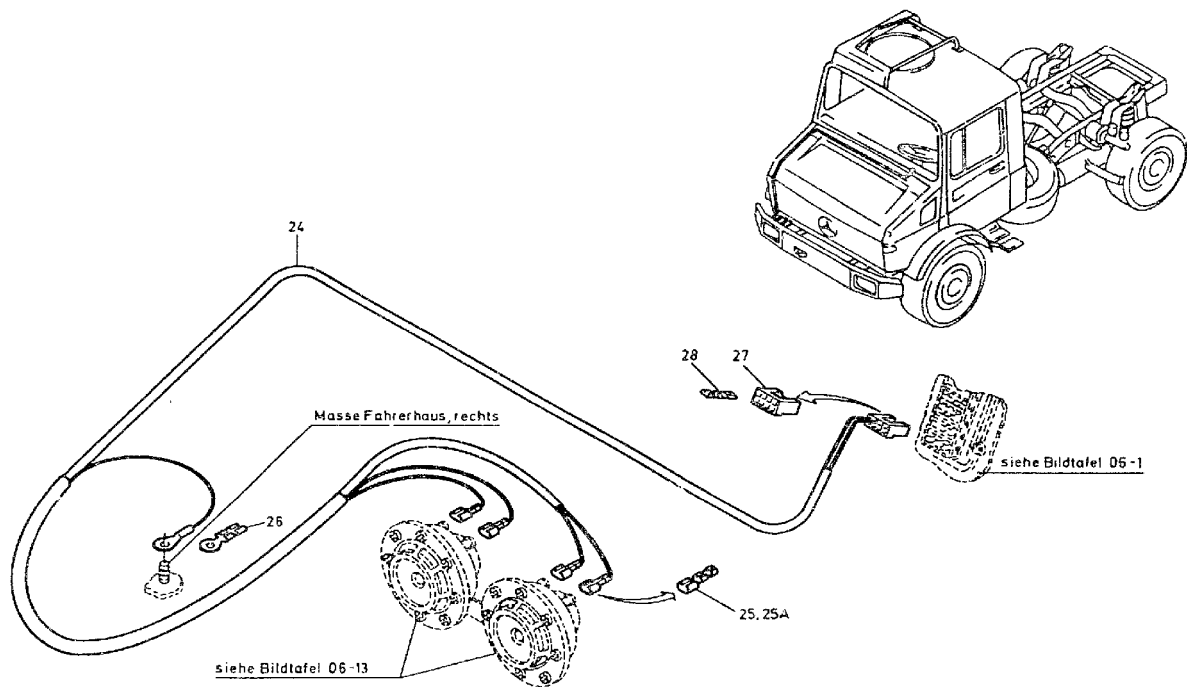



ORTS- ZAHL	BESCHREIBUNG	VERSORGUNGS- NUMMER	1. TEILEKENNZEICHEN 2. TEILEKENNZEICHEN	BZ	MJO	MESB	EK	K	VARIANTEN	ANWB
BZÜ						1234	SI	DM		
1	2	3	4	5	6	7	8	9	10	11
001	KABEL, SPEZIAL-, AN VOLLST. MIT 02:2-16	2590-12-179-4741	4355401037	EA	001	--BB	EW		123456789	
002	.STECKVERBINDERKOERP	5935-12-152-5358	0015458728 180907	EA	003	-BBB	EW U		123456789	
003	.ANSCHLUSZSTUECK, SC	5940-12-159-3480	0005453726 160447-6	EA	006	-BBB	EW U		123456789	
004	.MANSCHETTE, STAUB-	5975-12-175-6223	1159972081	EA	002	-BBB	EW		123456789	
005	.ANSCHLUSZSTUECK, KA	5940-12-159-6652	046225008102 A8-6DIN46225	EA	003	-BBB	EW U		123456789	
006	.ANSCHLUSZSTUECK, KA	5940-12-146-3323	046225004102 DIN46225-A4-2,5	EA	002	-BBB	EW U		123456789	
007	.ANSCHLUSZSTUECK, SC	5940-12-175-3235	0005453826 DIN46340-A6,3-2,5MSGALAG	EA	015	-BBB	EW U		123456789	
008	.STECKVERBINDERKOERP	5935-12-164-1838	0015458328 163007	EA	002	-BBB	EW U		123456789	
009	.ANSCHLUSZSTUECK, SC	5940-12-175-4907	0025450628 42565-3	EA	002	-BBB	EW		123456789	
010	.STECKVERBINDERKOERP	5935-12-175-3236	0015457928 180908-0	EA	001	-BBB	EW U		123456789	
011	.ANSCHLUSZSTUECK, SC NAV.02 11A	5940-12-147-9355	0005454526 1-160304-7	EA	004	-BBB	GW		12345	*
011A	.ANSCHLUSZSTUECK, SC	5940-12-159-3480	0005453726 160447-6	EA	004	-BBB	EW U		123456789	*
012	.ANSCHLUSZSTUECK, KA	5940-12-159-6652	046225008102 A8-6DIN46225	EA	001	-BBB	EW U		123456789	
013	.STECKVERBINDERKOERP	5935-12-180-8532	0005453545 926539-1	EA	002	-BBB	EW		123456789	



ORTS- ZAHL	BESCHREIBUNG	VERSORGUNGS- NUMMER	1. TEILEKENNZEICHEN 2. TEILEKENNZEICHEN	BZ	MJO	MESB	EK	K	VARIANTEN	ANWB
BZÜ						1234	SI	DM		
1	2	3	4	5	6	7	8	9	10	11
014	.ANSCHLUSZSTUECK, SC NAV 02 14A	5940-12-175-3238	0005457926 180422-6	EA	006	-BBB	EW		123456789	*
014A	.ANSCHLUSZSTUECK, SC	5940-12-179-7965	0005453626 180432-6	EA	006	-BBB	EW		123456789	*
015	.ANSCHLUSZLEISTE	5940-12-125-0324	072586002200 B2DIN72586	EA	001	-BBB	EW U		123456789	
016	.VERBINDUNGSSTUECK, NAV 02 16A	5940-12-165-9119	0005467741 324067-0	EA	001	-BBB	EW		12345	*
016A	.VERBINDUNGSSTUECK,	5940-12-165-8150	0015466641 825036	EA	001	-BBB	EW		123456789	*
017	KLEMM-, SCHLINGEN-	5340-12-145-2132	916016012200 DIN3016-D1-12X15-W1-2	EA	001	-BBB	EW U		123456789	
018	SCHRAUBE, SECHSKANT	5305-12-156-4860	000933006103 DIN933-M6X12-8.8-A2P	EA	001	-BBB	EW U		123456789	
019	SCHEIBE, ZAHN-	5310-12-151-4842	912004006102	EA	001	-BBB	EW U		123456789	
020	MUTTER, SECHSKANT-	5310-12-156-4991	000934006007 DIN934-M6-8-A2P	EA	001	-BBB	EW U		123456789	
021	SCHEIBE, UNTERLEG-	5310-12-149-4353	000125008418 DIN125-A8,4-ST-A3P	EA	003	-BBB	EW U		123456789	
022	SCHEIBE, ZAHN-	5310-12-151-4627	912004008102	EA	003	-BBB	EW U		123456789	
023	MUTTER, SECHSKANT-	5310-12-144-6214	000934008010 DIN934-M8-8-A2P	EA	003	-BBB	EW U		123456789	
024	KABEL, SPEZIAL-, AN STARKTONHORN	2590-12-197-1930	4355404337	EA	001	-BBB	EW		45 9	
025	.ANSCHLUSZSTUECK, SC NAV.02 25A	5940-12-147-9355	0005454526 1-160304-7	EA	004	-BBB	GW		45	*



ORTS- ZAHL	BESCHREIBUNG	VERSORGUNGS- NUMMER	1. TEILEKENNZEICHEN 2. TEILEKENNZEICHEN	BZ	MJO	MESB	EK	K	VARIANTEN	ANWB
BZÜ						1234	SI	DM		
1	2	3	4	5	6	7	8	9	10	11
025A	.ANSCHLUSZSTUECK, SC	5940-12-159-3480	0005453726 160447-6	EA	004	-BBB	EW U		45 9	*
026	.ANSCHLUSZSTUECK, KA	5940-12-159-6652	046225008102 A8-6DIN46225	EA	001	-BBB	EW U		45 9	
027	.STECKVERBINDERKOERP	5935-12-164-1838	0015455328 163007	EA	001	-BBB	EW U		45 9	
028	.ANSCHLUSZSTUECK, SC	5940-12-175-3235	0005453826 DIN46340-A6, 3-2, 5MSGALAG	EA	002	-BBB	EW U		45 9	



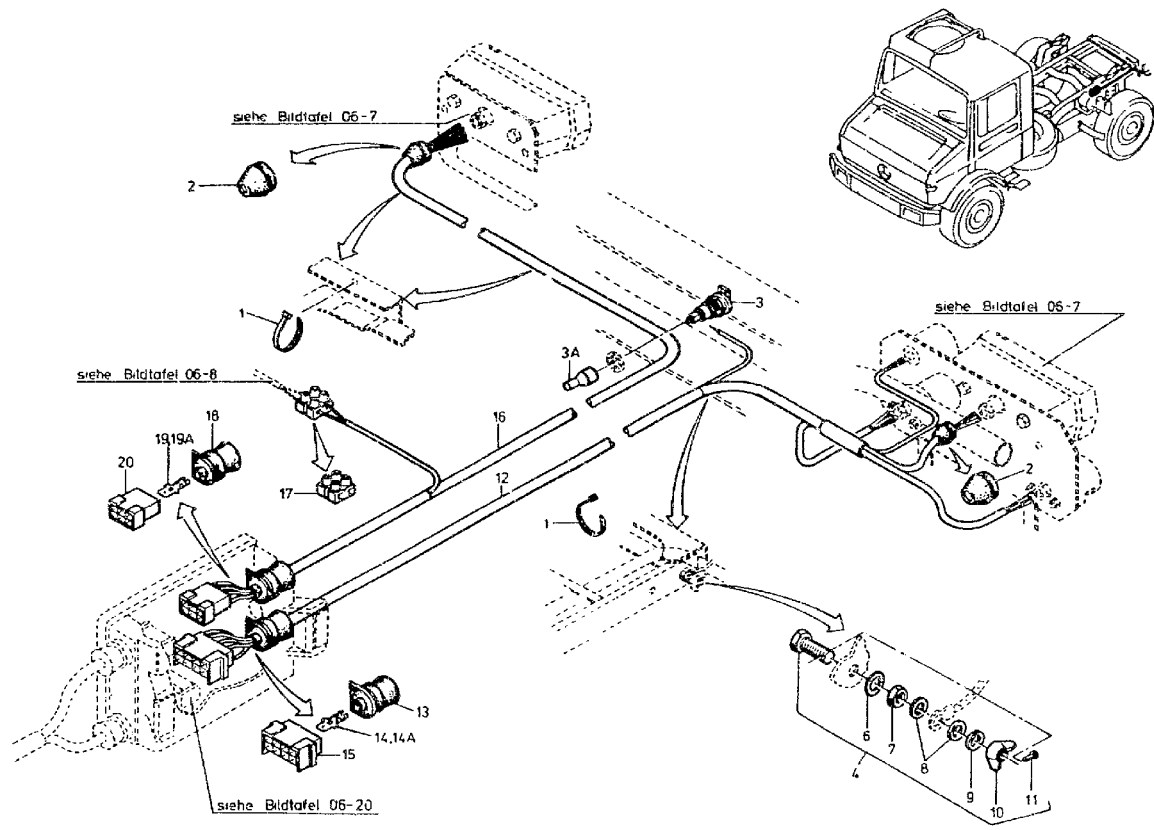



## 06 Elektrische Anlage

## 061200 Elektrische Leitungen, Heckbeleuchtung

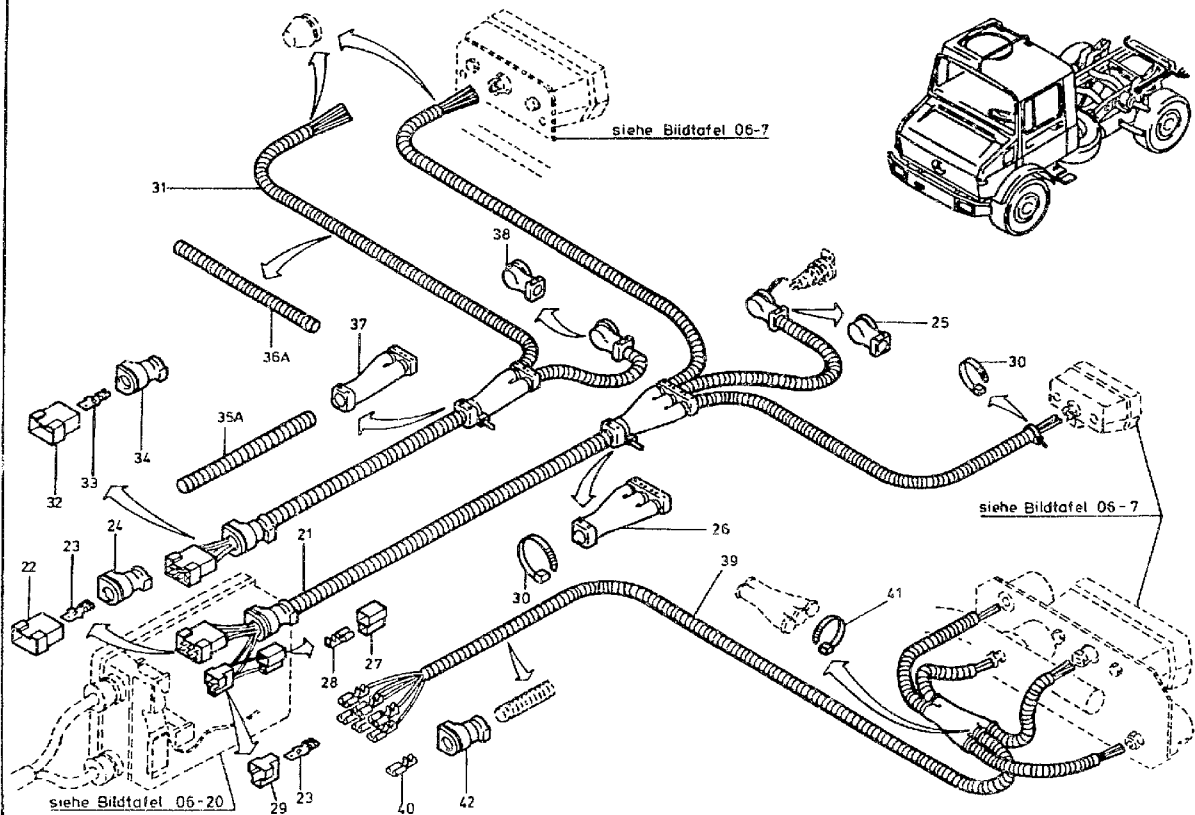



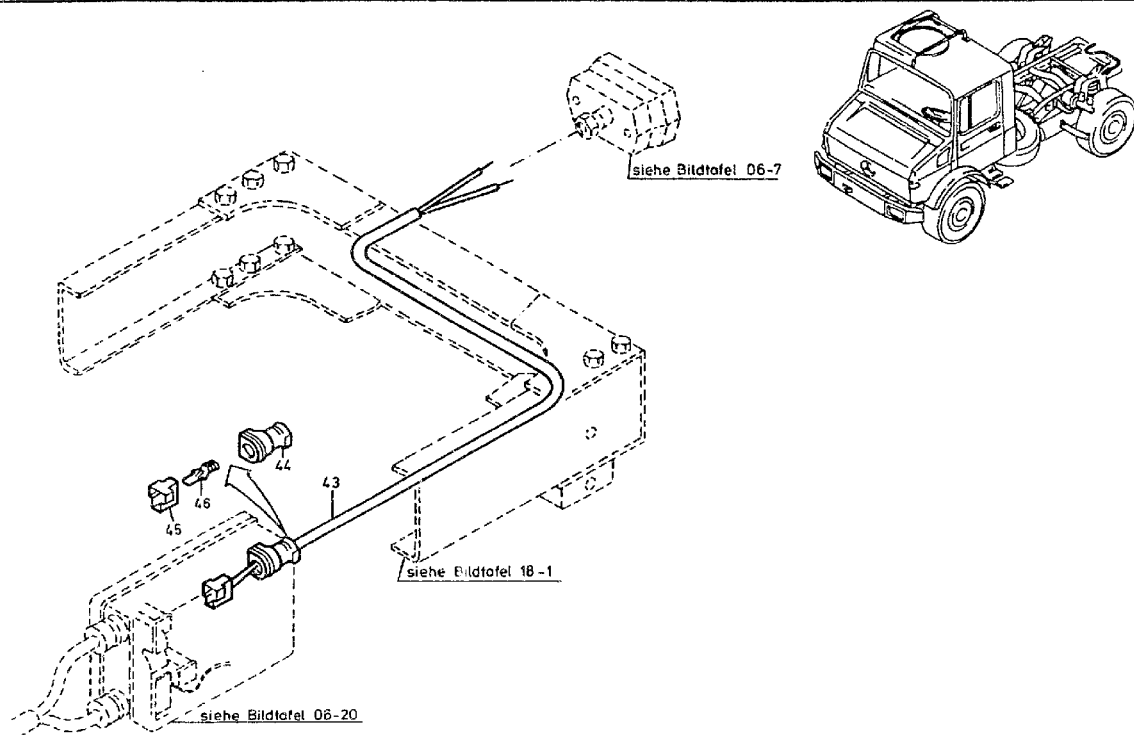



ORTS- ZAHL	BESCHREIBUNG	VERSORGUNGS- NUMMER	1. TEILEKENNZEICHEN 2. TEILEKENNZEICHEN	BZ	MJO	MESB	EK	K	VARIANTEN	ANWB
BZÜ						1234	SI	DM		
1	2	3	4	5	6	7	8	9	10	11
001	STRAP, TIEDOWN, ELECT	5975-00-451-5001	MS3367-3-9	HD	008	-BBB	EW U		123456789	
002	KABELTUELLE, ELEKTR	5975-12-179-7684	00199715C1 224401-25	EA	002	-BBB	EW		123456789	
003	STECKVERBINDER, FES	5935-12-121-7285	0015454926	EA	001	-BBB	EW U		123456789	
003A	KABELTUELLE, ELEKTR	5975-12-319-3886	0005465137 F2034 101/4	EA	001	-BBB	EW		123456789	*
004	SCHRAUBE, SECHSKANT VOLLST. MIT OZ:5-11	5305-12-175-0398	4359847029 59350-501-4	EA	001	-BBB	EW		123456789	
006	.SCHEIBE, ZAHN-	5310-12-178-1151	006798010201 DIN6798-J10,5-FST-A3P	EA	001	-BBB	EW U		123456789	
007	.MUTTER, SECHSKANT-	5310-12-141-2874	000439010206 DIN439-EM10-CUZN	EA	001	-BBB	EW U		123456789	
008	.SCHEIBE, UNTERLEG-	5310-12-187-2758	000125010514 A10,5DIN125-MS	EA	002	-BBB	GW U		123456789	
009	.SCHEIBE, ZAHN-	5310-12-151-4235	912004010102	EA	001	-BBB	EW U		123456789	
010	.MUTTER, FLUEGEL-	5310-12-142-9994	000315010008 DIN315-M10-5-B-A2P	EA	001	-BBB	EW U		123456789	
011	.STIFT, MIT RILLE UN	5315-12-156-4482	001476002006 DIN1476-2X7-ST	EA	001	-BBB	EW		123456789	
012	KABEL, SPEZIAL-, AN VOLLST. MIT OZ:13-15 LINKS	2590-12-174-9287	4355400307	EA	001	-BBB	EW		12 4567 9	
013	.MANSCHETTE, STAUB-	5975-12-175-6224	0005461237	EA	001	-BBB	EW		12 4567 9	
014	.ANSCHLUSZSTUECK, SC NAV.OZ 14A	5940-12-164-1834	0015458628 42241-3	EA	007	-BBB	EW U		12 45	



ORTS- ZAHL	BESCHREIBUNG	VERSORGUNGS- NUMMER	1. TEILEKENNZEICHEN 2. TEILEKENNZEICHEN	BZ	MJO	MESB 1234	EK SI	K DM	VARIANTEN	ANWB
BZÜ										
1	2	3	4	5	6	7	8	9	10	11
014A	.ANSCHLUSZSTUECK, SC	5940-12-175-4907	0025450628 42565-3	EA	013	-BBB	EW		12 4567 9	
015	.STECKVERBINDERKOERP	5935-12-164-1833	0015458228 163008	EA	001	-BBB	EW U		12 4567 9	
016	KABEL, SPEZIAL-, AN VOLLST.MIT OZ 17-20	2590-12-174-9288	4355400107	EA	001	-BBB	EW		12 4567 9	
017	.ANSCHLUSZLEISTE	5940-12-125-0324	072586002200 B2DIN72586	EA	001	-BBB	EW U		12 4567 9	
018	.MANSCHETTE, STAUB-	5975-12-175-6224	0005461237	EA	001	-BBB	EW		12 4567 9	
019	.ANSCHLUSZSTUECK, SC NAV.OZ 19A	5940-12-164-1834	0015458628 42241-3	EA	006	-BBB	EW U		12 45	
019A	.ANSCHLUSZSTUECK, SC	5940-12-175-4907	0025450628 42565-3	EA	006	-BBB	EW		12 4567 9	
020	.STECKVERBINDERKOERP	5935-12-172-1275	0015456028 180906	EA	001	-BBB	EW U		12 4567 9	
021	KABEL, SPEZIAL-, AN VOLLST.MIT OZ 22-30 NEBEL U.SCHLUSSEL.RE.	2590-12-197-1931	4355401307	EA	001	-BBB	EW		3 8	
022	.STECKVERBINDERKOERP	5935-12-172-1275	0015456028 180906	EA	001	-BBB	EW U		3 8	
023	.ANSCHLUSZSTUECK, SC	5940-12-175-4907	0025450628 42565-3	EA	008	-BBB	EW		3 8	
024	.KABELTUELLE, ELEKTR	5975-12-178-5614	3805460037 V5-14408	EA	001	-BBB	EW		3 8	
025	.KABELTUELLE, ELEKTR	5975-12-197-4447	3805460135	EA	001	-BBB	EW		3 8	
026	.KABELTUELLE, ELEKTR	5975-12-197-4448	3805462137	EA	001	-BBB	EW		3 8	



ORTS- ZAHL	BESCHREIBUNG	VERSORGUNGS- NUMMER	1. TEILEKENNZEICHEN 2. TEILEKENNZEICHEN	BZ	MJO	MESB 1234	EK SI	K DM	VARIANTEN	ANWB
1	2	3	4	5	6	7	8	9	10	11
027	.STECKVERBINDERKOERP	5935-12-152-5358	0015458728 180907	EA	001	-BBB	EW U		3 8	
028	.ANSCHLUSZSTUECK, SC	5940-12-159-3480	0005453726 160447-6	EA	002	-BBB	EW U		3 8	
029	.STECKVERBINDERKOERP	5935-12-175-3236	0015457928 180908-0	EA	001	-BBB	EW U		3 8	
030	.STRAP, TIEDOWN, ELECT	5975-00-570-9598	MS3367-7-9	HD	002	-BBB	EW U		3 8	
031	KABEL, SPEZIAL-, AN SCHLUSSLICHT RE.OHNE NEBELSCHLUSSLICHT	2590-12-197-1932	4355401607	EA	001	-BBB	EW		3 8	
032	.STECKVERBINDERKOERP	5935-12-172-1275	0015456028 180906	EA	001	-BBB	EW U		3 8	
033	.ANSCHLUSZSTUECK, SC	5940-12-175-4907	0025450628 42565-3	EA	006	-BBB	EW		3 8	
034	.KABELTUELLE, ELEKTR	5975-12-178-5614	3805460037 V5-14408	EA	001	-BBB	EW		3 8	
035A	.SCHUTZROHR BEI MONTAGE ANPASSEN		0005469730 406312	EA	001	-DDD			3 8	
036A	.SCHUTZROHR, NICHTME BEI MONTAGE ANPASSEN	5975-12-309-9335	0005469630 406308	MR	001	-BBB	EW		3 8	*
037	.KABELTUELLE, ELEKTR	5975-12-197-4450	3805461637	EA	001	-BBB	EW		3 8	
038	.KABELTUELLE, ELEKTR	5975-12-197-4447	3805460135	EA	001	-BBB	EW		3 8	
039	KABEL, SPEZIAL-, AN SCHLUSSLICHT LINKS VOLLST.MIT 40-42	2590-12-197-1933	4355401207	EA	001	-BBB	EW		3 8	
040	.ANSCHLUSZSTUECK, SC	5940-12-175-4907	0025450628 42565-3	EA	006	-BBB	EW		3 8	



ORTS- ZAHL	BESCHREIBUNG	VERSORGUNGS- NUMMER	1. TEILEKENNZEICHEN 2. TEILEKENNZEICHEN	BZ	MJO	MESB	EK	K	VARIANTEN	ANWB
BZÜ						1234	SI	DM		
1	2	3	4	5	6	7	8	9	10	11
041	.STRAP, TIEDOWN, ELECT	5975-00-570-9598	MS3367-7-9	HD	005	-BBB	EW U		3 8	
042	.KABELTUELLE, ELEKTR	5975-12-178-5614	3805460037 V5-14408	EA	001	-BBB	EW		3 8	
043	ELEKTR. LEITUNG RUECKFAHRSCHEINWERFER AB FGST 134833		4355403907	EA	001	-SSS			123456789	*
044	.MANSCHETTE, STAUB- AB FGST 134833	5975-12-178-5616	3805461937	EA	001	-BBB	EW		123456789	*
045	.STECKVERBINDERKOERP AB FGST 134833	5935-12-175-3236	0015457928 180908-0	EA	001	-BBB	EW U		123456789	*
046	.ANSCHLUSZSTUECK, SC AB FGST 134833	5940-12-175-4907	0025450628 42565-3	EA	002	-BBB	EW		123456789	*



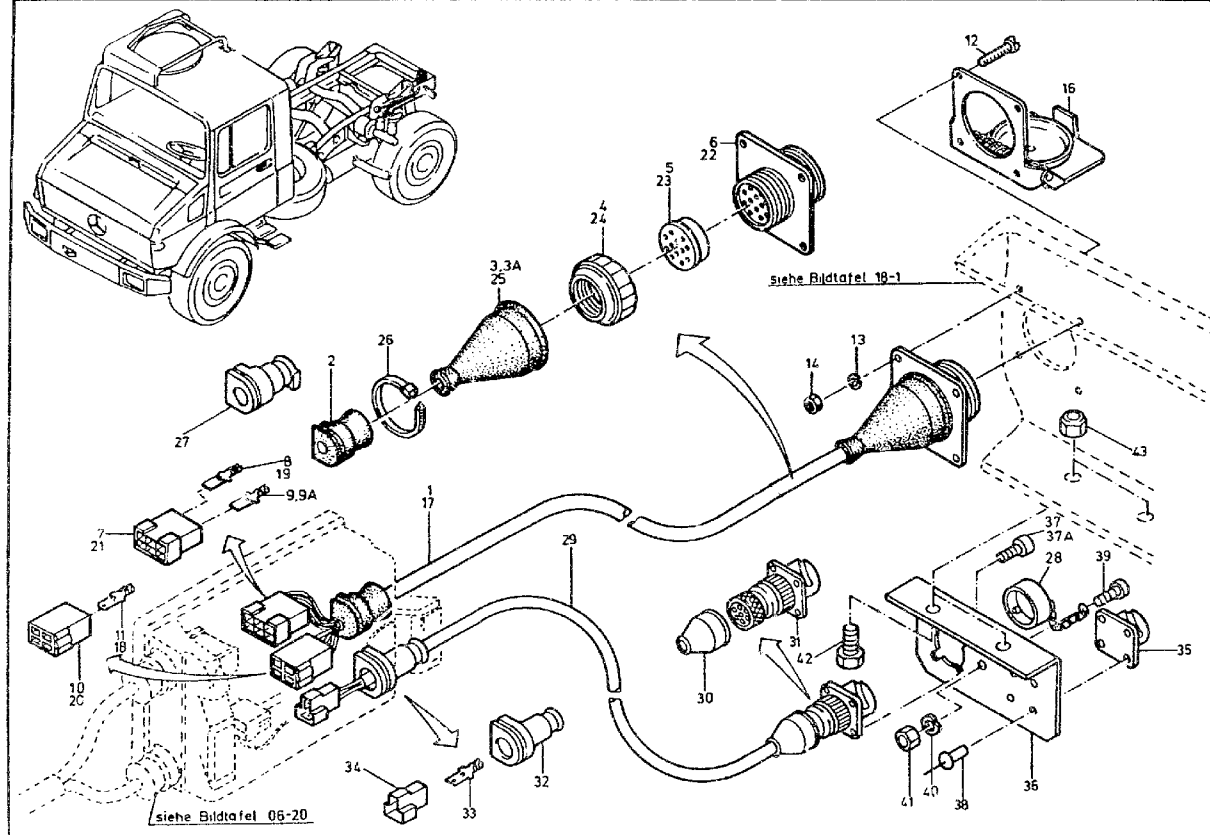



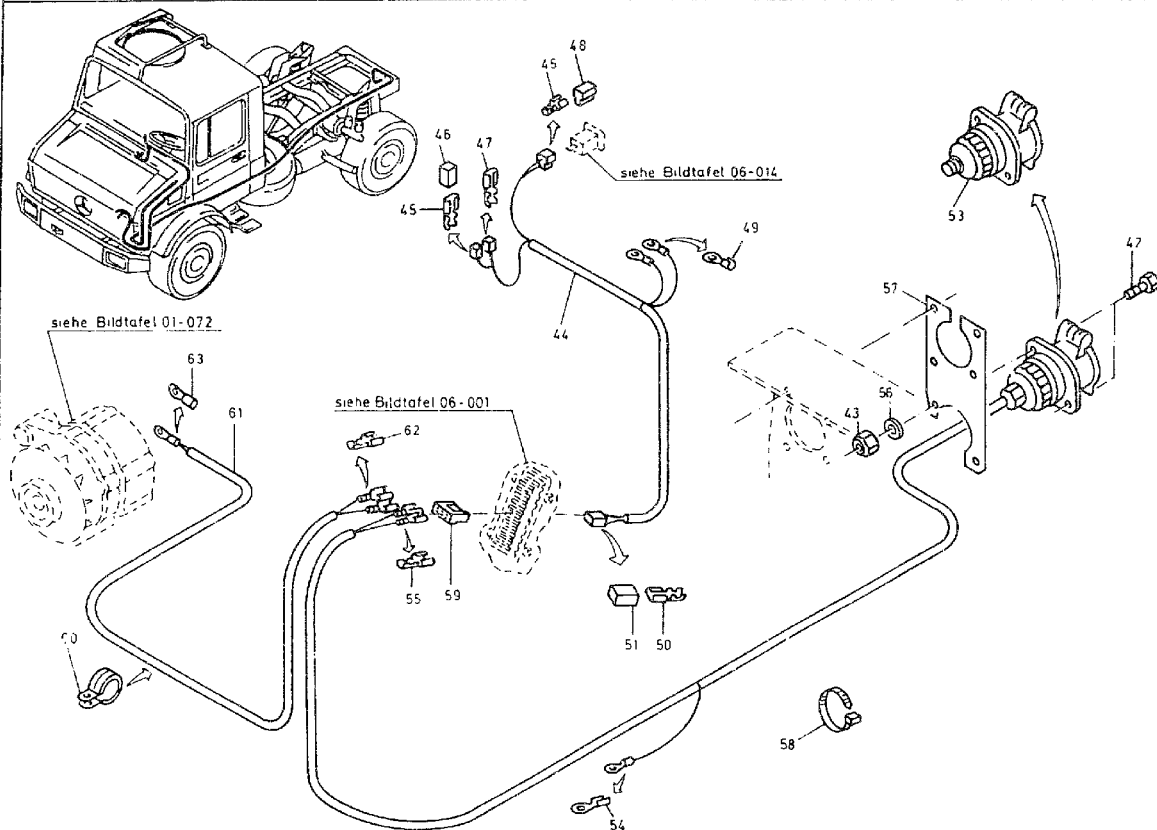



ORTS- ZAHL	BESCHREIBUNG	VERSORGUNGS- NUMMER	1. TEILEKENNZEICHEN 2. TEILEKENNZEICHEN	BZ	MJO	MESB	EK	K	VARIANTEN	ANWB
BZÜ						1234	SI	DM		
1	2	3	4	5	6	7	8	9	10	11
001	KABEL, SPEZIAL-, AN VOLLST.MIT OZ:2-11	2590-12-174-9289	4355400207	EA	001	-BBB	EW		12 4567 9	
002	.MANSCHETTE, STAUB-	5975-12-175-6225	0005462237	EA	001	-BBB	EW		12 4567 9	
003	.KABELTUELLE, ELEKTR NAV OZ 3A	5975-12-122-4462	0009976781 877-18	EA	001	-BBB	EW		12 4567 9	*
003A	.MANSCHETTE, STAUB-	5975-12-178-4082	3805462037	EA	001	-BBB	EW		12 4567 9	*
004	.KLEMME, KABEL, ELEK	5935-12-178-2314	0009901154 1403-0005	EA	001	-BBB	EW		12 4567 9	
005	.EINSATZ, ELEKTRISCH	5935-12-178-2313	0009976540 KRE1103-3	EA	001	-BBB	EW		12 4567 9	
006	.STECKVERBINDER, FES	5935-12-127-4831	0005452226 CVG72578	EA	001	-BBB	EW U		12 4567 9	
007	.STECKVERBINDERKOERP	5935-12-172-1275	0015456028 180906	EA	801	-BBB	EW U		12 4567 9	
008	.ANSCHLUSZSTUECK, SC	5940-12-175-3239	0025451428 180409-6	EA	001	-BBB	EW		12 4567 9	
009	.ANSCHLUSZSTUECK, SC NAV.OZ 9A	5940-12-164-1834	0015458628 42241-3	EA	005	-BBB	EW U		12 45	
009A	.ANSCHLUSZSTUECK, SC	5940-12 175-4907	0025450628 42565-3	EA	005	-BBB	EW		12 4567 9	
010	.STECKVERBINDERKOERP	5935-12-157-7158	0025451228 180901-0	EA	001	-BBB	EW U		12 4567 9	
011	.ANSCHLUSZSTUECK, SC	5940-12-175-4907	0025450628 42565-3	EA	003	-BFB	EW		12 4567 9	
012	SCHRAUBE, SCHLITZKO	5305-12-192-3534	000084006162 DIN84-M6x25-4.8-A2P	EA	004	-BBB	EW U		123456789	



ORTS- ZAHL	BESCHREIBUNG	VERSORGUNGS- NUMMER	1. TEILEKENNZEICHEN 2. TEILEKENNZEICHEN	BZ	MJO	MESB	EK	K	VARIANTEN	ANWB
BZÜ						1234	SI	DM		
1	2	3	4	5	6	7	8	9	10	11
013	SCHEIBE, ZAHN-	5310-12-151-4842	912004006102	EA	004	-BBB	EW U		123456789	
014	MUTTER, SECHSKANT-	5310-12-156-4991	000934006007 DIN934-M6-8-A2P	EA	004	-BBB	EW U		123456789	
016	ABDECKUNG, ELEKTRIS	5935-12-122-4463	0005453503 EVG72578	EA	001	-BBB	EW U		123456789	
017	KABEL, SPEZIAL-, AN VOLLST.MIT:02 18-27	2590-12-197-1783	4355401507	EA	001	-BBB	EW		3 8	
018	.ANSCHLUSZSTUECK, SC	5940-12-175-4907	0025450628 42565-3	EA	009	-BBB	EW		3 8	
019	.ANSCHLUSZSTUECK, SC	5940-12-175-3239	0025451428 180409-6	EA	001	-BBB	EW		3 8	
020	.STECKVERBINDERKOEPR	5935-12-157-7158	0025451228 180901-0	EA	001	-BBB	EW U		3 8	
021	.STECKVERBINDERKOEPR	5935-12-172-1275	0015456028 180906	EA	001	-BBB	EW U		3 8	
022	.STECKVERBINDER, PES	5935-12-127-4831	0005452226 CVG72578	EA	001	-BBB	EW U		3 8	
023	.EINSATZ, ELEKTRISCH	5935-12-178-2313	0009976540 KRE1103-3	EA	001	-BBB	EW		3 8	
024	.KLEMME, KABEL, ELEK	5935-12-178-2314	0009901154 1403-0005	EA	001	-BBB	EW		3 8	
025	.KABELTUELLE, ELEKTR	5975-12-122-4462	0009976781 877-18	EA	001	-BBB	EW		3 8	
026	.STRAP, TIEDOWN, ELECT	5975-00-570-9598	MS3367-7-9	4D	001	-BBB	EW U		3 8	
027	.KABELTUELLE, ELEKTR	5975-12-178-5614	3805460037 V5-14408	EA	001	-BBB	EW		3 8	



ORTS- ZAHL	BESCHREIBUNG	VERSORGUNGS- NUMMER	1. TEILEKNNZEICHEN 2. TEILEKENNZEICHEN	BZ	MJO	MESB 1234	EK SI	K DM	VARIANTEN	ANWB
BZÜ										
1	2	3	4	5	6	7	8	9	10	11
028	ABDECKUNG, ELEKTRIS	5935-12-152-8603	0005453103 CA121003-4	EA	001	-BBB	EW U		3 8	
029	KABEL, SPEZIAL-, AN VOLLST.MIT:OZ 30-34	2590-12-197-1784	4355404837	EA	001	-BBB	EW		3 8	
030	KABELTUELLE, ELEKTR	5975-12-197-4724	0005462691 8500134	EA	001	-BBB	EW		3 8	
031	STECKVERBINDER, FES	5935-12-193-6237	0015455426 VG95234N1-16S-1SN	EA	001	-BBB	EW		3 8	
032	MANSCHETTE, STAUB-	5975-12-178-4082	3805462037	EA	001	-BBB	EW		3 8	
033	ANSCHLUSSSTUECK, SC	5940-12-175-4907	0025450628 42565-3	EA	002	-BBB	EW		3 8	
034	STECKVERBINDERKOEPR	5935-12-175-3236	0015457928 180908-0	EA	001	-BBB	EW U		3 8	
035	GEHAEUSE, ELEKTRISC	5935-12-171-5155	0015455226 248-8561-200	EA	001	-BBB	EW		3 8	
036	HALTER, EINFACH ABG	5340-12-197-2060	4355450840	EA	001	-BBB	EW		3 8	
037	SCHRAUBE, SELBSTSIC NAV OZ 37A	5305-12-192-9703	914125004500	EA	004	-BBB	EW		3 8	*
037A	SCHRAUBE, SCHLITZKO	5305-12-142-5531	007985004112 DIN7985-M4X12-4.8-A2P	EA	004	-BBB	EW U		3 8	*
038	NIET, BLIND-	5320-12-179-8282	910002003106 304314	EA	004	-BBB	EW		3 8	
039	SCHRAUBE, SCHLITZKO	5305-12-142-5529	007985004125 DIN7985-M4X10-4.8-H-A2P	EA	001	-BBB	EW U		3 8	
040	SCHEIBE, FEDER-	5310-12-142-8168	000137004202 DIN137-B4-FST-A3P	EA	001	-BBB	EW U		3 8	



ORTS- ZAHL	BESCHREIBUNG	VERSORGUNGS- NUMMER	1. TEILEKENNZEICHEN 2. TEILEKENNZEICHEN	BZ	MJO	MESB 1234	EK SI	K IM	VARIANTEN	ANWB
BZÜ										
1	2	3	4	5	6	7	8	9	10	11
041	MUTTER, SECHSKANT-	5310-12-144-6203	000934004006 DIN934-M4-8-A2P	EA	001	-BBB	EW U		3 8	
042	SCHRAUBE, SECHSKANT	5305-12-156-4863	000933008147 DIN933-M8X20-8.8-A2P	EA	002	-BBB	EW U		3 8	
042	SCHRAUBE, SECHSKANT AB FGST 159070	5305-12-156-4863	000933008147 DIN933-M8X20-8.8-A2P	EA	002	-BBB	EW U		6 9	
043	MUTTER, SECHSKANT-.	5310-12-170-1310	913004008004 0100803061	EA	002	-BBB	EW U		3 8	
043	MUTTER, SECHSKANT-., AB FGST 159070	5310-12-170-1310	913004008004 0100803061	EA	002	-BBB	EW U		6 9	
044	LEITUNG AB FGST 159070		4355406136	EA	001	-SSS			6 9	
045	.ANSCHLUSZSTUECK, SC	5940-12-159-3480	0005453726 160447-6	EA	003	-BBB	EW U		6 9	
046	.STECKVERBINDERKOERP	5935-12-180-8532	0005453545 926539-1	EA	001	-BBB	EW		6 9	
047	.ANSCHLUSZSTUECK, SC	5940-12-175-3235	0005453826 DIN46340-A6, 3-2, MSGALAG	EA	003	-BBB	EW U		6 9	
048	.STECKVERBINDERKOERP	5935-12-152-5358	0015458728 180907	EA	001	-BBB	EW U		6 9	
049	.ANSCHLUSZSTUECK, KA	5940-12-159-6538	046225004101 A4-6DIN46225	EA	001	-BBB	EW U		6 9	
050	.ANSCHLUSZSTUECK, SC	5940-12-175-3244	0005454026 DIN46340-A6, 3-6-MSGALAG	EA	003	-BBB	EW U		6 9	
051	.STECKVERBINDERKOERP	5935-12-164-1838	0015458328 163007	EA	001	-BBB	EW U		6 9	
052	LEITUNG AB FGST 159070		4355406236	EA	001	-DDD			6 9	



ORTS- ZAHL	BESCHREIBUNG	VERSORGUNGS- NUMMER	1. TEILEKENNZEICHEN 2. TEILEKENNZEICHEN	BZ	MJO	MESB 1234	EK SI	K DM	VARIANTEN	ANWB
BZÜ										
1	2	3	4	5	6	7	8	9	10	11
053	.STECKDOSE		0025453126	EA	001	-DDD			6 9	
054	.ANSCHLUSZSTUECK, KA	5940-12-146-3320	046225010102 DIN46225-A10-10	EA	001	-BBB	EW		6 9	
055	.ANSCHLUSZSTUECK, SC	5940-12-175-3235	0005453826 DIN46340-A6, 3-2,5MSGALAG	EA	003	-BBB	EW U		6 9	
056	SCHEIBE, UNTERLEG- AB FGST 159070	5310-12-149-4353	000125008418 DIN125-A8,4-ST-A3P	EA	002	-BBB	EW U		6 9	
057	HALTER AB FGST 159070		4355452640	EA	001	-DDD			6 9	
058	STRAP,TIEDOWN,ELECT AB FGST 159070	5975-00-570-9598	MS3367-7-9	HD	015	-BBB	EW U		6 9	
059	STECKVERBINDERKOERP AB FGST 159070	5935-12-164-1838	0015458328 163007	EA	001	-BBB	EW U		6 9	
060	SCHELLE AB FGST 159070		916016035205	EA	001	-DDD			6 9	
061	LEITUNG AB FGST 159070		4375403637	EA	001	-SSS			6 9	
062	.ANSCHLUSZSTUECK, SC	5940-12-175-3244	0005454026 DIN46340-A6, 3-6-MSGALAG	EA	002	-BBB	EW U		6 9	
063	.ANSCHLUSZSTUECK, KA	5940-12-146-3331	046225008103 DIN46225-A8-10	EA	001	-BBB	GW U		6 9	



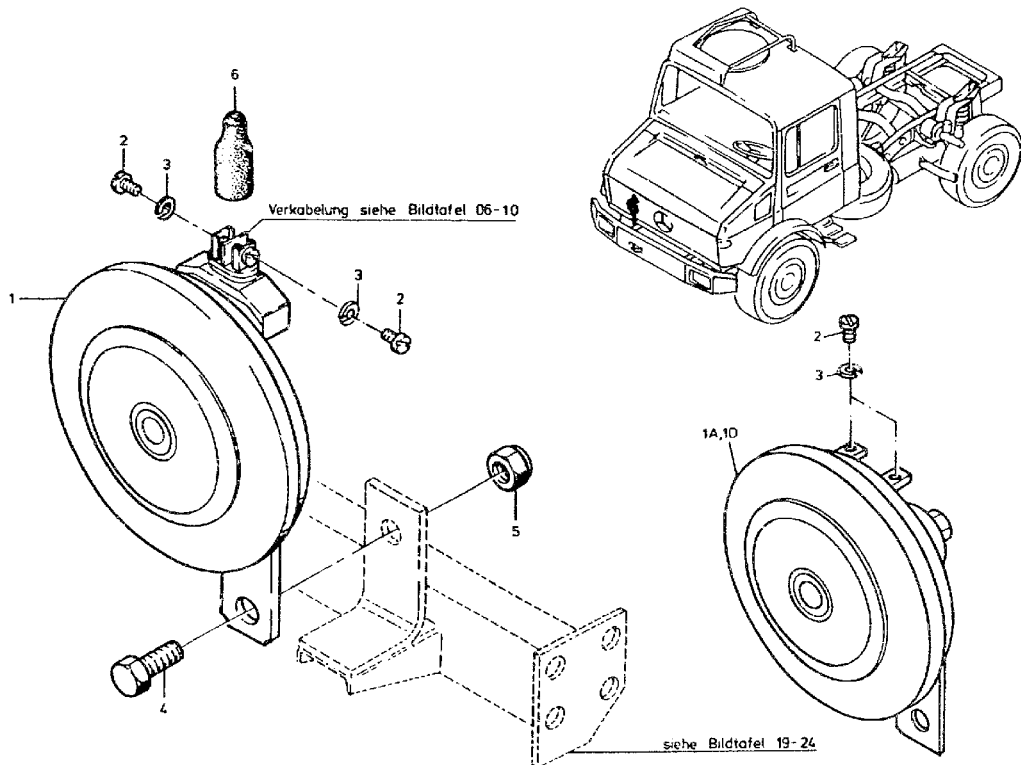



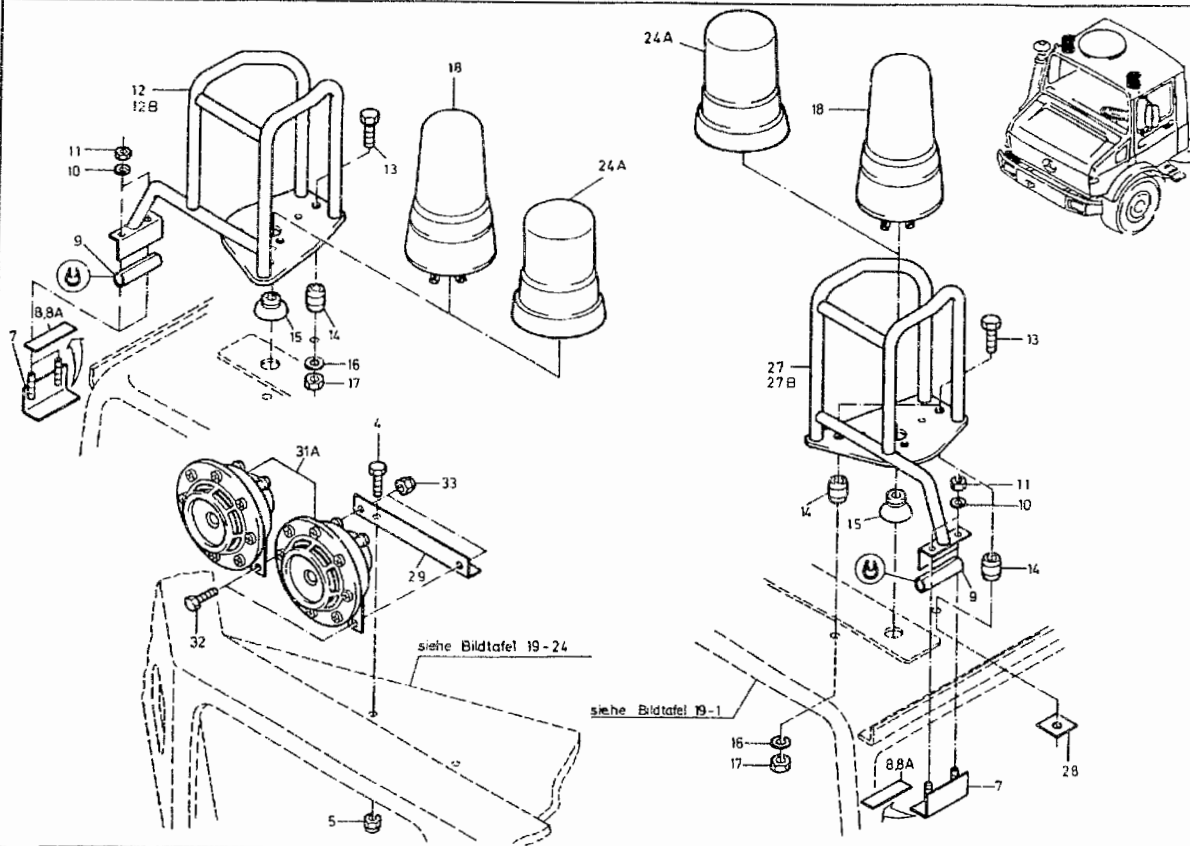



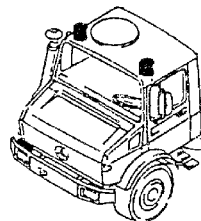
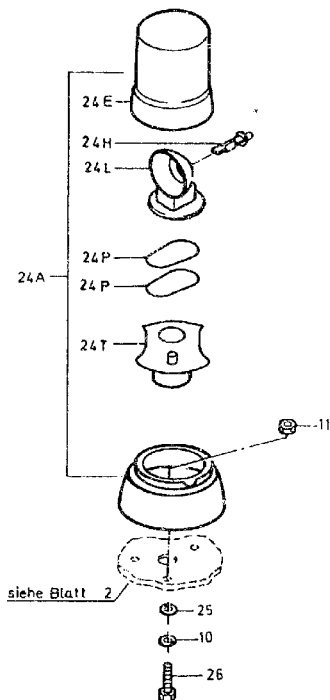
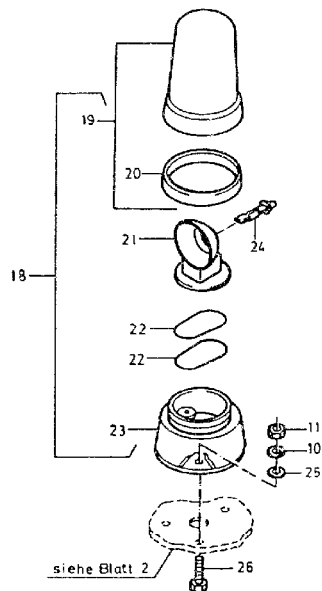



ORTS- ZAHL	BESCHREIBUNG	VERSORGUNGS- NUMMER	1. TEILEKENNZEICHEN 2. TEILEKENNZEICHEN	BZ	MJO	MESB	EK	K	VA	ANTEN	ANWB
BZÜ						1234	SI	DM			
1	2	3	4	5	6	7	8	9	10	11	
001	SIGNALHORN NAV.OZ 1A	2590-12-146-1870	0025423520 3AA 001 775-001	EA	001	-E3B	EW U		12345		
001A	SIGNALHORN WW.OZ 1D	2590-12-178-0451	0025426720 3BA002768-34	EA	001	-BBB	EW		123456789		
001D	SIGNALHORN WW.OZ 1A	6350-12-326-5426	0035425320	EA	001	-BBB	EW		123456789		
002	SCHRAUBE, SCHLITZKO	5305-12-142-0071	000084004175 DIN84-M4X6-5.8-A2P	EA	002	-BBB	EW U		123456789		
003	SCHNEIBE, ZAHN-	5310-12-178-1148	912004004102 VH4GALZN8C	EA	002	-BBB	EW		123456789		
004	SCHRAUBE, SECHSKANT	5305-12-141-9888	000933010128 DIN933-M10X20-8.8-A3P	EA	001	-BBB	EW U		123 678		
004	SCHRAUBE, SECHSKANT	5305-12-141-9888	000933010128 DIN933-M10X20-8.8-A3P	EA	003	-BBB	EW U		45 9		
005	MUTTER, SECHSKANT-,	5310-12-173-0419	913004010008 0101003061	EA	001	-BBB	EW U		123 678		
005	MUTTER, SECHSKANT-,	5310-12-173-0419	913004010008 0101003061	EA	003	-BBB	EW U		45 9		
006	KABELTUELLE, ELEKTR	5975-12-143-0243	0005420281 9GH701932-00	EA	002	-BBB	EW U		123456789		
007	HALTER, EINFACH ABG	5340-12-197-2061	4258200614	EA	002	-BBB	EW		45 9		
008	UNTERLAGE ZU FERTIGEN AUS:OZ 8A		3638275196	EA	002	-SSS			45 9		
008A	BAND, KLEBE-, GUMMI LAENGE AM ORT:50 MM	9320-12-175-1885	0039898185	MR	002	-BBB	EW		45 9		
009	NICHTMETALL-U-PROFI LAENGE AM ORT:55 MM	9390-12-139-0825	0019877625 4610044	MR	002	-BBB	EW U		45 9		



ORTS- ZAHL	BESCHREIBUNG	VERSORGUNGS- NUMMER	1. TEILEKENNZEICHEN 2. TEILEKENNZEICHEN	BZ	MJO	MESB	EK	K	VARIANTEN	ANWB
BZÜ						1234	SI	DM		
1	2	3	4	5	6	7	8	9	10	11
010	SCHEIBE, ZAHN-	5310-12-151-4235	912004010102	EA	004	-BBB	EW U		45 9	
011	MUTTER, SECHSKANT-	5310-12-156-4991	000934006007 DIN934-M6-8-A2P	EA	010	-BBB	EW U		45 9	
012	SCHUTZ, LAMPE AUFBR.BIS FIN 172331 NAV OZ 12B	6220-12-197-2062	4258200032	EA	001	-BBB	EW		45 9	*
012B	SCHUTZ, LAMPE AB FIN 172332 LINKS	6220-12-337-9529	4258200432	EA	001	-BBB	EW		45 9	*
013	SCHRAUBE, SECHSKANT	5305-12-156-4865	000933008153 DIN933-M8X25-8.8-A2P	EA	004	-BBB	EW U		45 9	
014	DAEMPFUNGLAGERUNG	5340-12-197-2063	4258200096	EA	004	-BBB	EW		45 9	
015	MANSCHETTE, STAUB-	5975-12-197-4725	4259975081	EA	002	-BBB	EW		45 9	
016	SCHEIBE, UNTERLEG-	5310-12-149-4353	000125008418 DIN125-A8.4-ST-A3P	EA	004	-BBB	EW U		45 9	
017	MUTTER, SECHSKANT-	5310-12-144-6214	000934008010 DIN934-M8-8-A2P	EA	003	-BBB	EW U		45 9	
018	LEUCHTE, WARN- NAV OZ 24A ;OZ 12B ODER OZ 27B MITVERW.	6220-12-197-0215	0008204958 2RL 003 130-01	EA	002	-BBB	EW		45 9	*
019	.LINSE, LEUCHTE VOLLST.MIT OZ 20	6220-12-197-5071	0018222410 9EL 852 061-00	EA	001	-BBB	EW		45 9	
020	.DICHTUNG, NICHTMETA	5330-12-179-7964	0008221298 9GD 852 063-00	EA	001	-BBB	EW		45 9	
021	.REFLEKTOR, LICHT	6220-12-177-7335	0008221688 9DX853965-00	EA	001	-BBB	EW		45 9	



ORTS- ZAHL	BESCHREIBUNG	VERSORGUNGS- NUMMER	1. TEILEKENNZEICHEN 2. TEILEKENNZEICHEN	BZ	MJO	MESB	EX	K	VARIANTEN	ANWB
BZÜ						1234	SI	DM		
1	2	3	4	5	6	7	8	9	10	11
022	.RIEMEN, FLACH-	3030-12-197-9909	0079971392 9XR 854 840-00	EA	002	-BBB	EW		45 9	
023	.MOTOR, GLEICHSTROM-	6105-12-197-1230	0008209042 9MN853168-11	EA	001	-BBB	EW		45 9	
024	LAMPE, GLUEH-	6240-12-151-9661	072601024270 DIN72601-H1-24V70W	EA	002	-BBB	EW U		45 9	*
024A	LEUCHTE, WARN- AB FIN 172332	6220-12-325-8746	0008206758 ZRL 004 958-01	EA	002	-BBB	EW		45 9	*
024E	.LINSE, LEUCHTE	6220-12-325-8538	0018226610 9EL 856 417-00	EA	001	-BBB	EW		45 9	*
024H	.LAMPE, GLUEH-	6240-12-151-9661	072601024270 DIN72601-H1-24V70W	EA	001	-BBB	EW U		45 9	*
024L	.LEUCHTENTEILBAUGRUP	6220-12-337-6978	0008223088 9DX 859 560-001	EA	001	-BBB	EW		45	*
024P	.RIEMEN, FLACH-	3030-12-197-9909	0079971392 9XR 854 840-00	EA	002	-BBB	EW		45 9	*
024T	.MOTOR, GLEICHSTROM-	6105-12-337-8446	0008290501 9MN 857 622-01	EA	001	-BBB	EW		45 9	*
025	SCHEIBE, UNTERLEG-	5310-12-184-8509	000125006421 DIN125-A6,4-ST-A3P	EA	006	-BBB	EW U		45 9	
026	SCHRAUBE, SECHSKANT	5305-12-146-2633	000933006183 DIN933-M6X16-8.8-A2P	EA	006	-BBB	EW U		45 9	
027	SCHUTZ, LAMPE AUFBR.BIS FIN 172331 NAV CZ 27B	6220-12-197-2064	4258200132	EA	001	-BBB	EW		45 9	*
027B	SCHUTZ, LAMPE AB FIN 172332 RECHTS	6220-12-337-9530	4258200532	EA	001	-BBB	EW		45 9	*



ORTS- ZAHL	BESCHREIBUNG	VERSORGUNGS- NUMMER	1. TEILEKENNZEICHEN 2. TEILEKENNZEICHEN	BZ	MJO	MESB 1234	EK SI	K DM	VARIANTEN	ANWB
1	2	3	4	5	6	7	8	9	10	11
028	PLATTE, VERBINDUNGS	5340-12-197-2065	4256200011	EA	001	-BBB	EW		45 9	
029	HALTER, EINFACH ABG	5340-12-197-2066	4355420440	EA	001	-BBB	EW		45 9	
031A	SIGNALHORNSATZ, ELE HOCH-,TIEFTON	2590-12-312-3149	0035424520 3AG003399-10	SE	001	-BBB	EW		45 9	*
032	SCHRAUBE, SECHSKANT	5305-12-156-4863	000933008147 DIN933-M8X20-8.8-A2P	EA	002	-BBB	EW U		45 9	
033	MUTTER, SECHSKANT-,	5310-12-170-1310	913004008004 0100803061	EA	002	-BBB	EW U		45 9	



## SElektrische Anlage

061000 Rundleuchte fuer gelbes Blinklicht vollst.

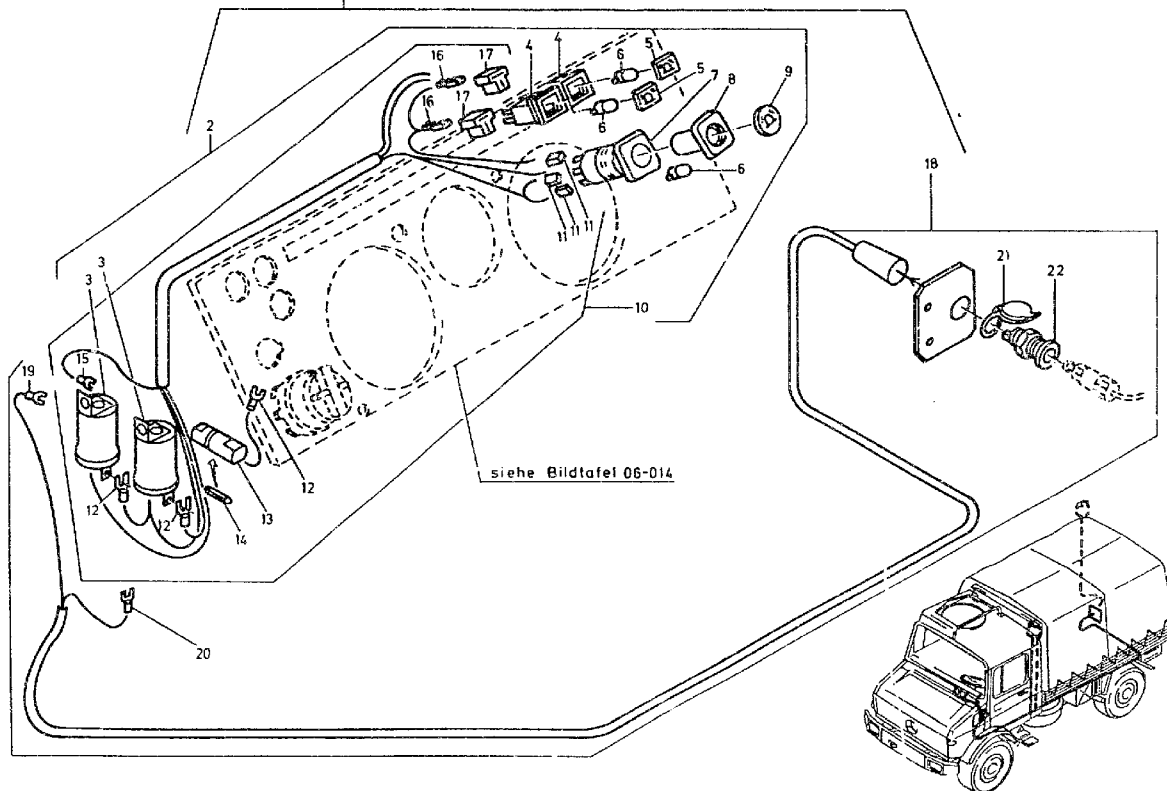



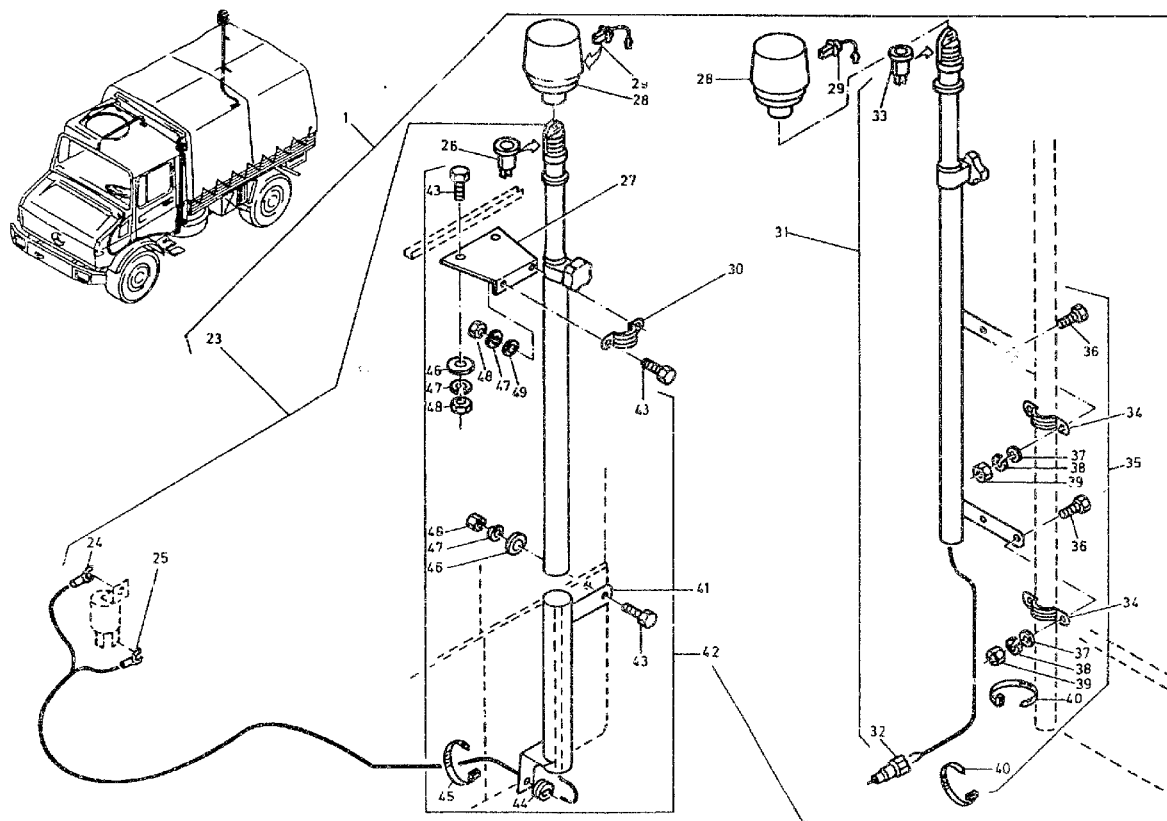



ORTS- ZAHL  BZÜ	BESCHREIBUNG	VERSORGUNGS- NUMMER	1 TEILEKENNZEICHEN 2. TEILEKENNZEICHEN	BZ	MJO	MESB 1234	EK SI	K DM	VARIANTEN	ANWB
1	2	3	4	5	6	7	8	9	10	11
001	BELEUCHTUNGS-AUSSTAT	6220-12-193-5213	6200046	SE	001	-BBB	BT U		123 678	*
002	.KABEL, SPEZIAL-, AN	6220-12-193-5218	6200046-500	EA	001	-BBB	EW		123 678	*
003	..RELAIS, ELEKTROMAGN	2920-12-136-1173	0005451705 0332400003	EA	002	-BBB	EW U		123 678	*
004	..LEUCHTE, ANZEIGER	6210-12-173-3977	0015451815 25722100	EA	002	-BBB	EW		123 678	*
005	..LINSE, LEUCHTE	6220-12-318-7829	0015452090 07.319	EA	002	-BBB	EW		123 678	*
006	..LAMPE, GLUEH-	6240-12-120-7952	072601024801 DIN72601-H-24V2W	EA	002	-BBB	EW U		123 678	*
007	..SCHALTER, DRUCK- RKL	5930-12-316-7889	0015450611 50 15 29 05	EA	001	-BBB	EW		123 678	*
008	..DRUCKKNOPF	5930-12-180-5304	0005452883 5014/50	EA	001	-BBB	EW		123 678	*
009	..LINSE, LEUCHTE	6220-12-318-7830	0015459590 07.706	EA	001	-BBB	EW		123 678	*
010	..KABELSTRANG		6200046-510	EA	001	--DD			123 678	*
011	...ANSCHLUSZSTUECK, SC	5940-12-180-1942	8784478015	EA	004	-BBB	GW		123 678	*
012	...ANSCHLUSZSTUECK, KA M5	5940-12-166-3384	8781353009	EA	004	-BBB	EW		123 678	*
013	...SICHERUNGSHALTER, P	5920-12-120-9983	0354010001	EA	001	-BBB	EW U		123 678	*
014	...SICHERUNG, OFFENER 8A	5920-12-120-7787	072581008101 DIN72581-A8	EA	001	-BBB	EW U		123 678	*
015	...ANSCHLUSZSTUECK, KA M6	5940-12-316-5875	650C/6	EA	001	-BBB	EW		123 678	*



ORTS- ZAHL	BESCHREIBUNG	VERSORGUNGS- NUMMER	1. TEILEKENNZEICHEN 2. TEILEKENNZEICHEN	BZ	MJO	MESB	EK	K	VARIANTEN	ANWB
BZÜ						1234	SI	DM		
1	2	3	4	5	6	7	8	9	10	11
016	...ANSCHLUSZSTUECK, SC	5940-12-159-3480	0005453726 160447-6	EA	004	-BBB	EW U		123 678	*
017	...STECKVERBINDERKOERP	5935-12-152-5358	0015458728 180907	EA	02	-BBB	EW U		123 678	*
018	.KABEL, SPEZIAL-, AN	6220-12-193-5215	6200046-200	EA	001	-BBB	EW		123 678	*
019	..ANSCHLUSZSTUECK, KA M6	5940-12-316-5875	650C/6	EA	001	-BBB	EW		123 678	*
020	..ANSCHLUSZSTUECK, KA M5	5940-12-106-3384	8781353009	EA	001	-BBB	EW		123 678	*
021	..ABDECKUNG, ELEKTRIS	5935-12-178-2265	1350500012	EA	001	-BBB	EW U		123 678	*
022	..STECKVERBINDER, FES	5935-12-169-1823	0015458526 0352222006	EA	001	-BBB	EW U		123 678	*
023	.HALTER, LEUCHTE VORN	6220-12-193-5216	6200046-300	EA	001	-BBB	EW		123 678	*
024	..ANSCHLUSZSTUECK, KA M6	5940-12-316-5875	650C/6	EA	001	-BBB	EW		123 678	*
025	..ANSCHLUSZSTUECK, KA M5	5940-12-166-3384	8781353009	EA	001	-BBB	EW		123 678	*
026	..STECKVERBINDER, FES	5935-12-169-1823	0015458526 0352222006	EA	001	-BBB	EW U		123 678	*
027	.HALTER, LEUCHTE	6220-12-193-5450	6200046-00-01	EA	001	-BBB	EW		123 678	*
028	.LEUCHTE, WARN- GELB	6220-12-188-1917	7782314012	EA	002	-BBB	ST		123 678	*
029	.LAMPE, GLUEH- 12V45W	6240-12-136-1126	7669	EA	002	-BBB	EW U		123 678	*



ORTS- ZAHL	BESCHREIBUNG	VERSORGUNGS- NUMMER	1. TEILEKENNZEICHEN 2. TEILEKENNZEICHEN	BZ	MJO	MESE 1234	EK SI	K DM	VARIANTEN	ANWB
BZÜ										
1	2	3	4	5	6	7	8	9	10	11
030	..SCHELLE, BEFESTIGUN	5340-12-193-6355	RSKU2.30/25	EA	001	-BBB	EW		123 678	*
031	..HALTER, LEUCHTE HINTEN	6220-12-193-5214	6200046-100	EA	001	-BBB	EW		123 678	*
032	..STECKVERBINDER, ELE	5935-12-127-9479	0352321001 59114	EA	001	-BBB	EW U		123 678	*
033	..STECKVERBINDER, FES	5935-12-169-1823	0015458526 0352222006	EA	001	-BBB	EW U		123 678	*
034	..SCHELLE, BEFESTIGUN	5340-12-193-5455	RSKU2.44/25 DIN3016-F1-44X25-W1-2	EA	002	-BBB	EW		123 678	*
035	..BEFESTIGUNGSTEILESA HINTEN	6220-12-193-5219	6200046-600	SE	001	-BBB	EW		123 678	*
036	..SCHRAUBE, SECHSKANT	5305-12-156-4863	000933008147 DIN933-M8X20-8.8-A2P	EA	004	-BBB	EW U		123 678	*
037	..SCHEIBE, UNTERLEG-	5310-12-149-4353	G00125008418 DIN125-A8,4-ST-A3P	EA	004	-BBB	EW U		123 678	*
038	..SCHEIBE, ZAHN-	5310-12-151-4627	912004008102	EA	004	-BBB	EW U		123 678	*
039	..MUTTER, SECHSKANT-	5310-12-144-6214	000934008010 DIN934-M8-8-A2P	EA	004	-BBB	EW U		123 678	*
040	..SCHELLE, BAND-, AUF	5340-12-315-9622	8HL707877-03	EA	008	-BBB	EW		123 678	*
041	..HALTER, LEUCHTE	6220-12-193-5217	6200046-400	EA	001	-BBB	EW		123 678	*
042	..BEFESTIGUNGSTEILESA VORN	6220-12-193-5220	6200046-700	SE	001	-BBB	EW		123 678	*
043	..SCHRAUBE, SECHSKANT	5305-12-156-4863	000933008147 DIN933-M8X20-8.8-A2P	EA	007	-BBB	EW U		123 678	*
044	..TUELLE, NICHTMETALL	5325-12-191-2556	50.280.228	EA	001	-BBB	EW		123 678	*



ORTS- ZAHL	BESCHREIBUNG	VERSORGUNGS- NUMMER	1. TEILEKENNZEICHEN 2. TEILEKENNZEICHEN	BZ	MJO	MESB 1234	EK SI	K DM	VARIANTEN	ANWB
BZÜ										
1	2	3	4	5	6	7	8	9	10	11
045	..SCHELLE, BAND-, AUF	5340-12-315-9622	8HL707877-03	EA	008	-BBB	EW		123 678	*
046	..SCHEIBE, UNTERLEG-	5310-12-146-3860	009021006205 DIN9021-B6,4-ST-A3P	EA	005	-BBB	EW U		123 678	*
047	..SCHEIBE, ZAHN-	5310-12-151-4627	912004008102	EA	007	-BBB	EW U		123 678	*
048	..MUTTER, SECHSKANT-	5310-12-144-6214	000934008010 DIN934-M8-8-A2P	EA	007	-BBB	EW U		123 678	*
049	..SCHEIBE, UNTERLEG-	5310-12-149-4353	000125008418 DIN125-A8,4-ST-A3P	EA	002	-BBB	EW U		123 678	*



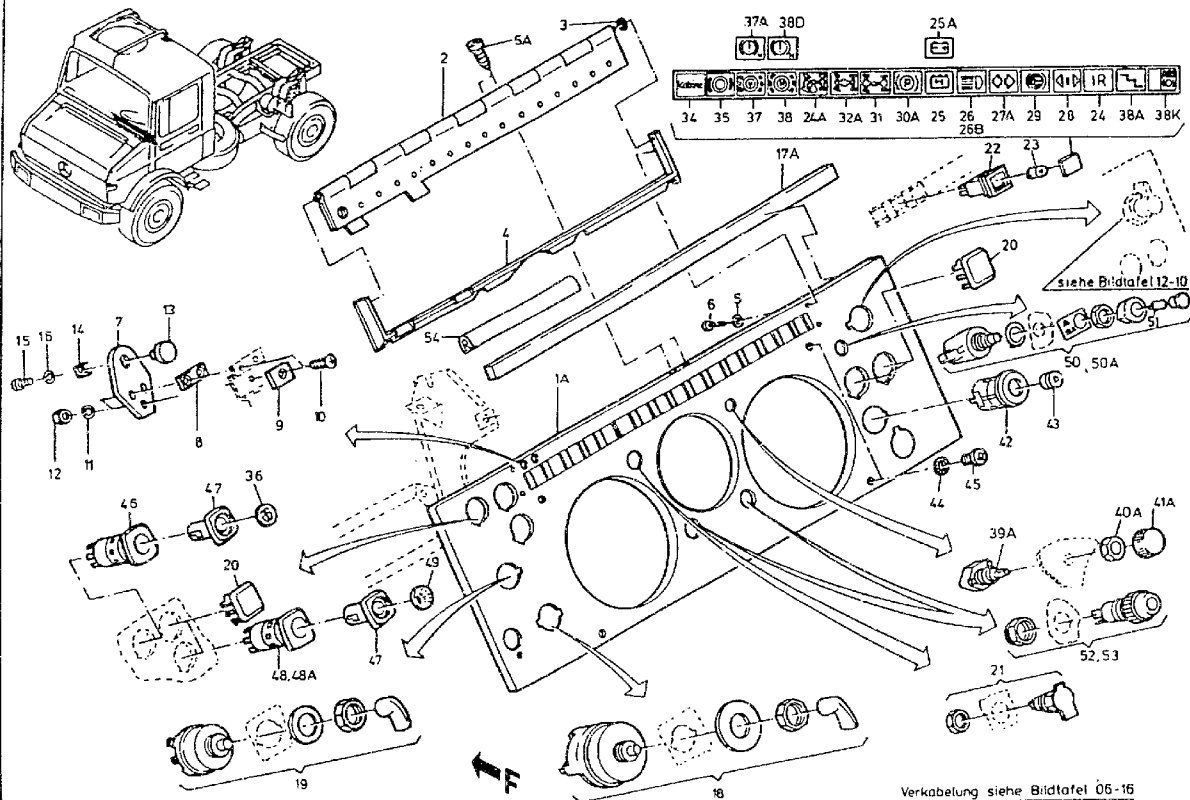



ORTS- ZAHL  BZÜ	BESCHREIBUNG	VERSORGUNGS- NUMMER	1. TEILEKENNZEICHEN 2. TEILEKENNZEICHEN	BZ	MJO	MESB	EK	K	VARIANTEN	ANWB
						1234	SI	DM		
1	2	3	4	5	6	7	8	9	10	11
001A	PLATTE, BEFESTIGUNG VAR.4,5,9 2LOECHER 18MM F.LAMPE BOHREN	2510-12-310-6935	4256892190	EA	001	-DDD	EW		123456789	
002	SCHARNIER, ANSCHLAG	5340-12-180-4504	4256800717	EA	001	-BBB	EW		123456789	
003	SCHEIBE, UNTERLEG-	5310-12-144-2356	000125003212 DIN125-A3,2-ST-A3P	EA	002	-BBB	EW U		123456789	
004	RAHMEN	2510-12-180-3639	4256800034	EA	001	-BBB	EW		123456789	
005	SCHEIBE, ZAHN-	5310-12-152-2373	912004003103 VH3GALZN8C	EA	002	-BBB	EW U		123456789	
006	SCHRAUBE, GEWINDEFO	5305-12-142-5687	007981002218 DIN7981-ST2,9X6,5-C-H-A3P	EA	008	-BBB	EW U		123456789	
006A	SCHRAUBE, GEWINDEFO	5305-12-197-2067	0009909236	EA	002	-BBB	EW		123456789	
007	HALTER, BEFESTIGUNG	5340-12-179-5107	4256891041	EA	001	-BBB	EW		123456789	
008	ABSTANDSPLATTE	5365-12-179-5891	4256890411	EA	001	-BBB	EW		123456789	
009	ABSTANDSPLATTE	5365-12-179-5892	4256890511	EA	001	-BBB	EW		123456789	
010	SCHRAUBE, SCHLITZKO	5305-12-174-5107	000965005004 DIN965-M5X12-4.8-H-A2P	EA	003	-BBB	EW U		123456789	
011	SCHEIBE, ZAHN-	5310-12-152-2034	912004005100	EA	003	-BBB	EW U		123456789	
012	MUTTER, SECHSKANT-	5310-12-156-4990	000934005008 DIN934-M5-8-A2P	EA	003	-BBB	EW U		123456789	
013	MAGNET, PERMANENT-	5340-12-191-8404	0006890203 106 505	EA	001	-BBB	EW		123456789	
014	HALTER, DOPPELT ABG	5340-12-179-5108	4256891241	EA	001	-BBB	EW		123456789	
015	SCHRAUBE, SCHLITZKO	5305-12-142-5542	007985004123 DIN7985-M4X6-4.8-H-A2P	EA	001	-BBB	EW U		123456789	



ORTS- ZAHL	BESCHREIBUNG	VERSORGUNGS- NUMMER	1. TEILEKENNZEICHEN 2. TEILEKENNZEICHEN	BZ	MJO	MESB	EK	K	VARIANTEN	ANWB
BZÜ						1234	SI	DM		
1	2	3	4	5	6	7	8	9	10	11
016	SCHEIBE, ZAHN-	5310-12-178-1148	912004004102 VH4GALZN8C	EA	001	-BBB	EW		123456789	
017A	BAND, KLEBE-, GUMMI LAENGE AM ORT:650MM	9320-12-303-4471	0019873933	MR	001	-BBB	EW		123456789	*
018	SCHALTER, DREH-	5930-12-166-0796	0005454204 04 8439 00	EA	001	-BBB	EW U		123456789	
019	SCHALTER, DREH-	5930-12-166-1942	0005454404 04 8039 00	EA	001	-BBB	EW U		123456789	
020	DECKEL, ZUGANGS-	5340-12-174-9290	0009974435 5015-51	EA	011	-BBB	EW		123456789	
021	STECKVERBINDER, FES	5935-12-175-0400	0015450826 734D	EA	001	-BBB	EW		123456789	
022	LEUCHTE, ANZEIGER BIS FGST 159069	6210-12-173-3977	0015451815 25722100	EA	015	-BBB	EW		1234 6789	
022	LEUCHTE, ANZEIGER	6210-12-173-3977	0015451815 25722100	EA	016	-BBB	EW		5	
022	LEUCHTE, ANZEIGER AB FGST 159070	6210-12-173-3977	0015451815 25722100	EA	016	-BBB	EW		6 9	
023	LAMPE, GLUEH- BIS FGST 159069	6240-12-120-7952	072601024801 DIN72601-H-24VZW	EA	017	-BBB	EW U		123 678	
023	LAMPE, GLUEH- AB FGST 159070	6240-12-120-7952	072601024801 DIN72601-H-24VZW	EA	018	-BBB	EW U		6	
023	LAMPE, GLUEH- BIS FGST 159069	6240-12-120-7952	072601024801 DIN72601-H-24VZW	EA	020	-BBB	EW U		45 9	
023	LAMPE, GLUEH- AB FGST 159070	6240-12-120-7952	072601024801 DIN72601-H-24VZW	EA	021	-BBB	EW U		9	
024	LINSE, LEUCHTE INFRAROT	6210-12-175-2626	0025450390 07.622	EA	001	-BBB	EW		12 67	



ORTS- ZAHL	BESCHREIBUNG	VERSORGUNGS- NUMMER	1. TEILEKENNZEICHEN 2. TEILEKENNZEICHEN	BZ	MJO	MESB	EK	K	VARIANTEN	ANWB
BZÜ						1234	SI	DM		
1	2	3	4	5	6	7	8	9	10	11
024A	LINSE, LEUCHTE NEBENANTRIEB	6210-12-197-4013	0005454390 07.284	EA	001	-BBB	EW		5	
025	LINSE, LEUCHTE LADEKONTROLLE NAV OZ 25A	6210-12-171-8454	0005453790 07.278	EA	001	-BBB	EW		12345	*
025A	LINSE, LEUCHTE LADEKONTROLLE	6210-12-194-3728	0035453290 07.971	EA	001	-BBB	EW		123456789	*
026	LINSE, LEUCHTE FERNLICHT NAV OZ 26B	6210-12-175-6226	0005455290 07.293	EA	001	-BBB	EW		12345	*
026B	LINSE, LEUCHTE FERNLICHT	6220-12-319-2593	0065451990	EA	001	-BBB	EW		123456789	*
027A	LINSE, LEUCHTE BLINKER ZUGWAGEN	6210-12-302-8900	0035455290 17.161	EA	001	-BBB	EW		123456789	
028	LINSE, LEUCHTE BLINKER ANHAENGER 1 NAV OZ 27A	6210-12-171-8449	0005455390 07.294	EA	001	-BBB	EW		12345	*
029	LINSE, LEUCHTE DIFFERENZDRUCK	6210-12-305-2638	0015456290 07.463	EA	001	-BBB	EW		123456789	*
030A	LINSE, LEUCHTE FESTSTELBREMSE	6210-12-194-3731	0035453790 07.974	EA	001	-BBB	EW		123456789	*
031	LINSE, LEUCHTE DIRREFENTIALSPERRE VORDER-UND HINTERACH.	6210-12-175-2628	0015455790 07.430	EA	001	-BBB	EW		123456789	
032A	LINSE, LEUCHTE LAENGSSPERRE	6210-12-302-8899	0015455690 07.431	EA	001	-BBB	EW		123456789	
034	LINSE, LEUCHTE SPRECHGERAET UND ANZEIGELEUCHTE	6210-12-175-2629	0015458490 07.621	EA	002	-BBB	EW		123456789	



ORTS- ZAHL BZÜ	BESCHREIBUNG	VERSORGUNGS- NUMMER	1. TEILEKENNZEICHEN 2. TEILEKENNZEICHEN	BZ	MJO	MESB 1234	EK SI	K DM	VARIANTEN	ANWB
1	2	3	4	5	6	7	8	9	10	11
035	LINSE, LEUCHTE VORRATSDRUCK	6210-12-180-8529	0025454290 07.817	EA	001	-BBB	EW		123456789	
036	LINSE, LEUCHTE SCHEIBENWASCH	6210-12-181-0392	0015456990 07.469	EA	001	-BBB	EW		123456789	
037	LINSE, LEUCHTE AUFBR.BIS FGST.128644 NAV OZ 37A	6210-12-180-8530	0025454390 07.818	EA	001	-BBB	EW		12345	*
037A	LINSE, LEUCHTE VERSCHLEISS BREMSBEL. VA	6220-12-319-2594	0035454390	EA	001	-BBB	EW		123456789	*
038	LINSE, LEUCHTE AUFBR.BIS FGST.128644 NAV OZ 38D	6210-12-180-8531	0025454490 07.819	EA	001	-BBB	EW		12345	*
038A	LINSE, LEUCHTE EINSTIEG	6210-12-197-4014	0045456990 0045456990	EA	001	-BBB	EW		4 9	
038D	LINSE, LEUCHTE VERSCHLEISS BREMSBEL. HA	6220-12-319-2595	0035454490	EA	001	-BBB	EW		123456789	*
038K	LICHTSCHEIBE AB FGST 159070 ABS-ANHAENGER		0035456490	EA	001	-DDD			6 9	
039A	WIDERSTAND, VERAEND	5905-12-300-7505	6155420225	EA	001	-BBB	EW		123456789	
040A	MUTTER, SECHSKANT-	5310-12-185-4129	0029906251 3219-28	EA	001	-BBB	EW		123456789	*
041A	BEDIENUNGSKNOPF	5355-12-178-0087	0005421889 04-733	EA	001	-BBB	EW		123456789	
042	SCHALTER, DRUCK-	5930-12-174-9621	0045450224 6HF 002 372-04	EA	001	-BBB	EW		123456789	



ORTS- ZAHL	BESCHREIBUNG	VERSORGUNGS- NUMMER	1. TEILEKENNZEICHEN 2. TEILEKENNZEICHEN	BZ	MJO	MESB	EK	K	VARIANTEN	ANWB
BZÜ						1234	SI	DM		
1	2	3	4	5	6	7	8	9	10	11
043	LINSE, LEUCHTE	6210-12-178-3616	0005453637 9SK 702 331-07	EA	001	-BBB	EW		123456789	
044	SCHEIBE, ZAHN-	5210-12-156-4956	006797006242 DIN6797-J6,4-FST-A3P	EA	004	-BBB	EW U		123456789	
045	SCHRAUBE, SCHLITZKO	5305-12-142-5565	007985006161 DIN7985-M6X10-4.8-H-A2P	EA	004	-BBB	EW U		123456789	
046	SCHALTER, DRUCK-	5930-12-180-5303	0005459014 50 15 29 07	EA	001	-BBB	EW		123456789	
047	DRUCKKNOPF	5930-12-180-5304	0005452883 5014/50	EA	001	-BBB	EW		12 4567 9	
047	DRUCKKNOPF	5930-12-180-5304	0005452883 5014/50	EA	002	-BBB	EW		3 8	
048	SCHALTER, DRUCK- NEBELSCHLUSSLEUCHTE NAV.OZ 48A	5930-12-197-1355	0015450411 50 15 29 04	EA	001	-BBB	EW		3	
048A	SCHALTER, DRUCK- NEBELSCHLUSSLEUCHTE	5930-12-316-7889	0015450611 50 15 29 05	EA	001	-BBB	EW		3 8	
049	LINSE, LEUCHTE NEBELSCHLUSSLEUCHTE	6210-12-197-5568	0035458090 17.002	EA	001	-BBB	EW		3 8	
050	SCHALTER KLANGFOLGE U.BLAUL. NAV.OZ 50A	5930-12-176-6950	0008207210 6ZE 001 759-06	EA	001	-BBB	EW		4	
050A	SCHALTER, DRUCK- UN KLANGFOLGE U.BLAUL. VOLLST. MIT: OZ 51	5930-12-319-7960	0015455811 6ZE001759-07	EA	001	-BBB	EW		45 9	
051	.LAMPE, GLUEH- ALARMSCHALTER	6240-12-173-3418	072601024230 DIN72601-W5/1,2-24V1,2W	EA	001	-BBB	EW U		45 9	
052	LEUCHTE, ANZEIGER KLANGFOLGE U.BLAUL. NAV.OZ 53	6210-12-181-2051	0005459115 25412101	EA	002	-BBB	EW U		45	



ORTS- ZAHL BZÜ	BESCHREIBUNG	VERSORGUNGS- NUMMER	1. TEILEKENNZEICHEN 2. TEILEKENNZEICHEN	BZ	MJO	MESB 1234	EK SI	K DM	VARIANTEN	ANWB
1	2	3	4	5	6	7	8	9	10	11
053	LEUCHTE, ANZEIGER KLANGFOLGE U. BLAUL.	6210-12-198-0506	0005459215 25412104	EA	002	-BBB	EW		45 9	
054	NICHTMETALL-U-PROFI AN BRUESTUNG FHS. LAENGE AM ORT 195 MM	9390-12-148-8245	0009870772 4610028	MR	001	-BBB	EW U		123456789	*



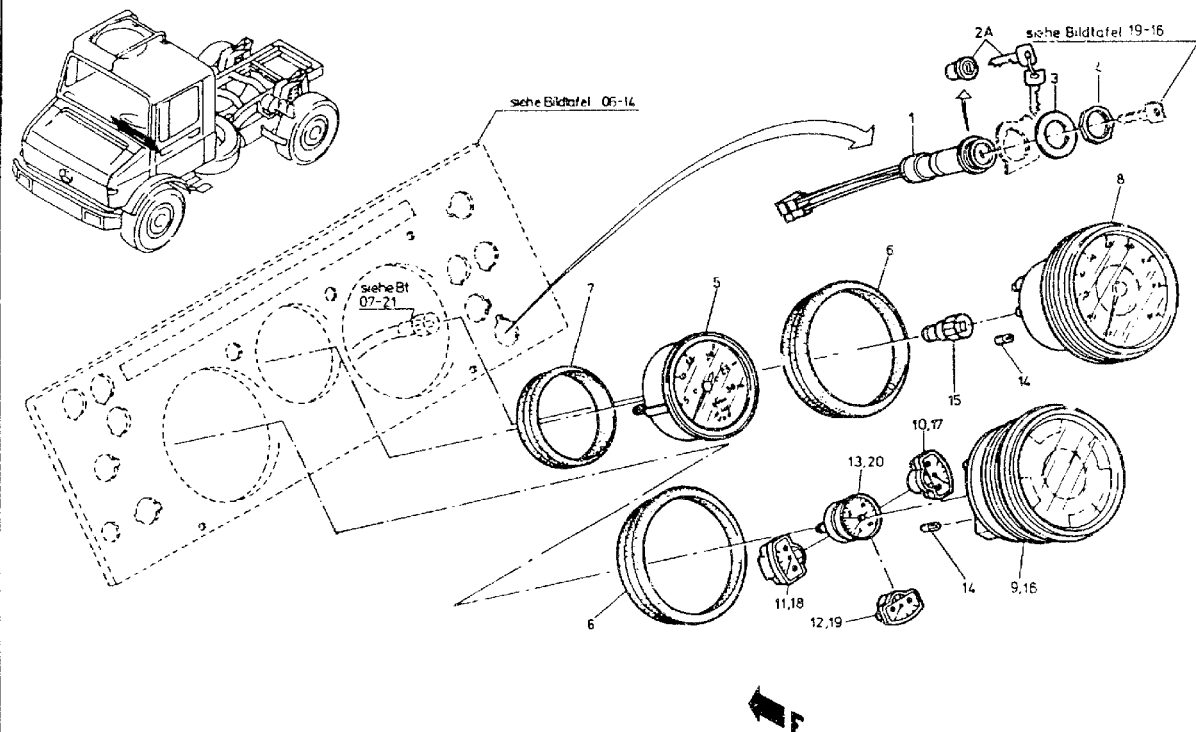

Verkabelung siehe Bildtafel 06-16



ORTS- ZAHL	BESCHREIBUNG	VERSORGUNGS- NUMMER	1. TEILEKENNZEICHEN 2. TEILEKENNZEICHEN	BZ	MJO	MESB	EK	K	VARIANTEN	ANWE
BZÜ						1234	SI	DM		
1	2	3	4	5	6	7	8	9	10	11
001	SCHALTER VOLLST.MIT:OZ 2	6150-12-180-6311	4255400278	EA	001	-BBB	EW		123456789	
002A	.SCHLUESSELEINSATZ,	5930-12-311-7307	4428930003	EA	001	-DDD	EW		123456789	
003	SCHWEIBE, UNTERLEG-	5310-12-179-6783	000: 88032004 DIN988-32X45X1	EA	001	-BBB	EW		123456789	
004	MUTTER, ACHTKANT-	5310-12-179-6784	4255450072	EA	001	-BBB	EW		123456789	
005	ANZEIGER, ELEKTRISC	6680-12-179-5447	0015428616 333-430-008-012	EA	001	-BBB	EW		123456789	
006	RING, FESTHALTE-, I	5365-12-175-9769	0005420481 89 512 006	EA	002	-BBB	EW		123456789	
007	RING, FESTHALTE-, I	5365-12-180-8866	0005420581 89 512 001	EA	001	-BBB	EW		123456789	
008	TACHOMETER	6680-12-179-5448	0085428906 120-020-163-001	EA	001	-BBB	EW		123 5678	
009	ANZEIGER, MEHRFACH- NAV.OZ 16	6695-12-310-5035	0035400647 110.009/042/001	EA	001	-DDD	EW		12345	*
010	.ANZEIGER, TEMPERATU	6685-12-179-5449	0035423305 310-454-001-011	EA	001	-BBB	EW		12345	
011	.ANZEIGER, DRUCK	6620-12-179-5450	0015429902 350.451/016/012	EA	001	-BBB	EW		12345	
012	.ANZEIGER, FLUESSIGK	6680-12-179-5451	0015424503 301-451-036-005	EA	001	-BBB	EW		12345	
013	.MESZGERAET, DRUCK,	6685-12-180-5683	0015421008 151-044-014-002	EA	001	-BBB	EW		12345	
014	LAMPE, GLUEH-	6240-12-120-7952	072601024801 DIN72601-E-24VZW	EA	006	-BBB	EW U		123456789	



ORTS- ZAHL	BESCHREIBUNG	VERSORGUNGS- NUMMER	1. TEILEKENNZEICHEN 2. TEILEKENNZEICHEN	BZ	MJO	MESB	EK	K	VARIANTEN	ANWB
BZÜ						1234	SI	DM		
1	2	3	4	5	6	7	8	9	10	11
015	ADAPTER, TACHOMETER	3040-12-180-9135	0005422447 1040-92-00-0001	EA	001	-BBB	EW		123 5678	*
016	KOMBI-INSTRUMENT		0035409147 110.009/046/015	EA	001	-DDD			123456789	*
017	.ANZEIGER, TEMPERATU	6685-12-305-3597	0035428805 310.474/043/001	EA	001	-BBB	EW		123456789	*
018	.ANZEIGER, DRUCK	6685-12-305-4792	0025422702 350.471/021/001	EA	001	-BBB	EW		123456789	*
019	.ANZEIGER, FLUESSIGK	6680-12-305-3679	0025429203 301.471/026/001	EA	001	-BBB	EW		123456789	*
020	.MESZGERAET, DRUCK	6685-12-303-1247	0015423708 151.044/016/002	EA	001	-BBB	EW U		123456789	



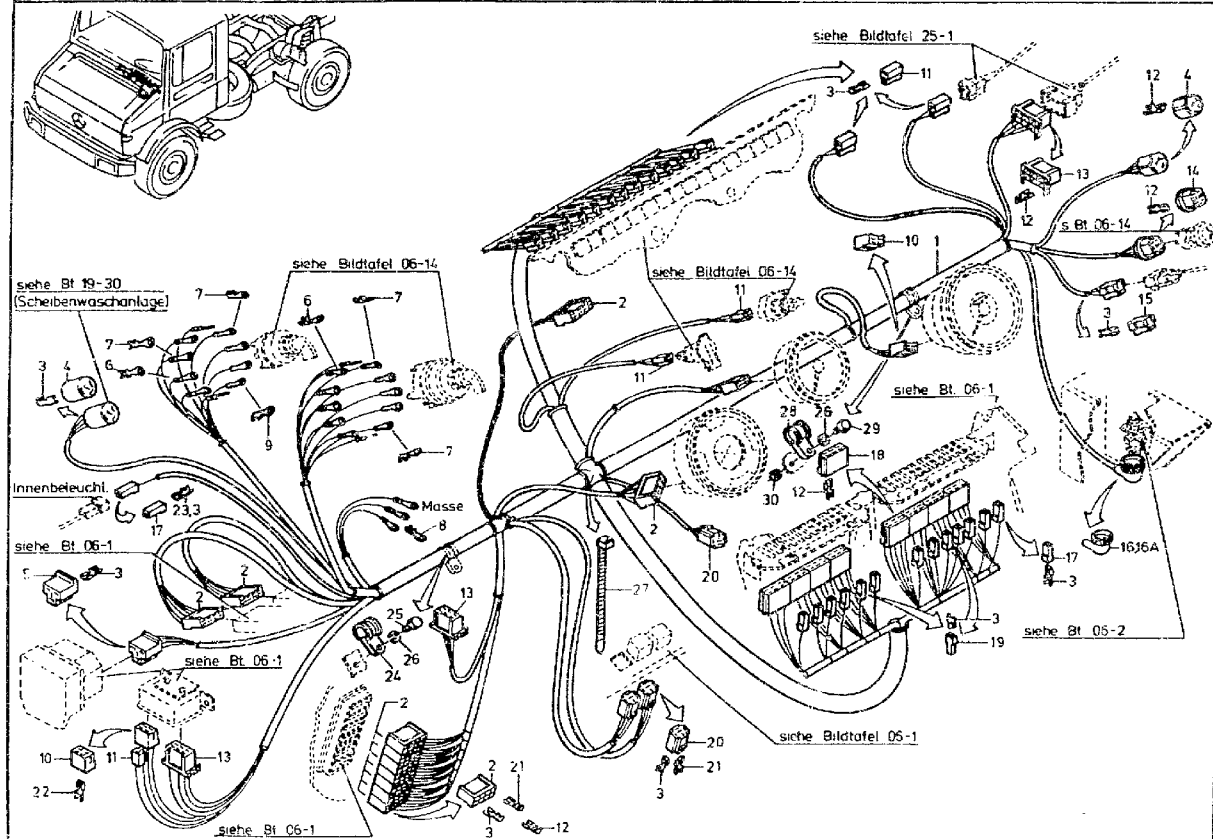



ORTS- ZAHL	BESCHREIBUNG	VERSORGUNGS- NUMMER	1. TEILEKENNZEICHEN 2. TEILEKENNZEICHEN	BZ	MJO	MESB	EK	K	VARIANTEN	ANWB
BZÜ						1234	SI	DM		
1	2	3	4	5	6	7	8	9	10	11
001	KABEL, SPEZIAL-, AN VOLLST. MIT OZ 2-23	2590-12-197-1934	4355401105	EA	001	-BBB	EW		123456789	
002	.STECKVERBINDERKOERP	5935-12-164-1838	0015458328 163007	EA	011	-BBB	EW U		123456789	
003	.ANSCHLUSZSTUECK, SC	5940-12-159-3480	0005453726 160447-6	EA	046	-BBB	EW U		123456789	
004	.STECKVERBINDERKOERP	5935-12-175-0401	0055459928 5015-52	EA	002	-BBB	EW		123456789	
005	.STECKVERBINDERKOERP	5935-12-152-5359	0045457528 1194485404	EA	001	-BBB	EW U		123456789	
006	.ANSCHLUSZSTUECK, KA	5940-12-159-6638	046225004101 A4-6DIN46225	EA	005	-BBB	EW U		123456789	
007	.ANSCHLUSZSTUECK, KA	5940-12-146-3323	046225004102 DIN46225-A4-2.5	EA	014	-BBB	EW U		123456789	
008	.ANSCHLUSZSTUECK, KA	5940-12-159-6652	046225008102 A8-6DIN46225	EA	003	-BBB	EW U		123456789	
009	.ANSCHLUSZSTUECK, KA	5940-12-146-3329	046225006100 DIN46225-A6-6	EA	001	-BBB	EW		123456789	
010	.STECKVERBINDERKOERP	5935-12-175-3241	0015458428 180900-0	EA	003	-BBB	EW U		123456789	
011	.STECKVERBINDERKOERP	5935-12-152-5358	0015458728 180907	EA	007	-BBB	EW U		123456789	
012	.ANSCHLUSZSTUECK, SC	5940-12-175-3235	0005453826 DIN46340-A6, 3-2, 5MSGALAG	EA	165	-BBB	EW U		123456789	
013	.STECKVERBINDERKOERP	5935-12-178-3623	0075450528 925276-0	EA	003	-BBB	EW U		123456789	
014	.STECKVERBINDER, ELE	5935-12-167-5128	0065455528 8JA 703 947-01	EA	001	-BBB	EW U		123456789	



STTS ZAHL	BESCHREIBUNG	VERSORGUNGS- NUMMER	1. TEILEKENNZEICHEN 2. TEILEKENNZEICHEN	BZ	MJO	MESB 1234	EK SI	K DM	VARIANTEN	ANWB
BZÜ										
1	2	3	4	5	6	7	8	9	10	11
015	.STECKVERBINDERKOERP	5935-12-175-3242	0055456428 180941	EA	001	-BBB	EW U		123456789	
016	.STECKVERBINDER, ELE NAV.OZ 16A	5935-12-175-0402	3805400281	EA	001	-BBB	EW		12345	
016A	.KABEL, SPEZIAL-, AN	6150-12-309-6202	3805402281	EA	001	-BBB	EW		123456789	
017	.STECKVERBINDERKOERP	5935-12-152-5357	0025451128 925324-2	EA	014	-BBB	EW U		123456789	
018	.STECKVERBINDERKOERP	5935-12-175-0403	0055458428 SK2136-10	EA	008	-BBB	EW		123456789	
019	.STECKVERBINDERKOERP	5935-12-180-8532	0005453545 926539-1	EA	014	-BBB	EW		123456789	
020	.STECKVERBINDERKOERP	5935-12-175-0404	0065450728 6305-025	EA	002	-BBB	EW		123456789	
021	.ANSCHLUSZSTUECK, SC	5940-12-175-3244	0005454026 DIN46340-A6,3-6-MSGALAG	EA	005	-BBB	EW U		123456789	
022	.ANSCHLUSZSTUECK, SC	5940-12-175-0981	0005454626 160305-3	EA	002	-BBB	EW		123456789	
023	.ANSCHLUSZSTUECK, SC NAV OZ 3	5940-12-147-9355	0005454526 1-160304-7	EA	011	-BBB	GW		12345	*
024	KLENME, SCHLINGEN-	5340-12-157-2303	916016025201 DIN3016-D1-25X15-W1-2	EA	001	-BBB	EW U		123456789	
025	SCHRAUBE, SECHSKANT	5305-12-146-2633	000933006183 DIN933-M6X16-8.8-A2P	EA	001	-BBB	EW U		123456789	
026	SCHEIBE, ZAHN-	5310-12-151-4842	912004006102	EA	002	-BBB	EW U		123456789	
027	STRAP, TIEDOWN, ELECT	5975-00-451-5001	MS3367-3-9	HD	001	-BBB	EW U		123456789	



ORTS- ZAHL	BESCHREIBUNG	VERSORGUNGS- NUMMER	1. TEILEKENNZEICHEN 2. TEILEKENNZEICHEN	BZ	MJO	MESB 1234	EK SI	K DM	VARIANTEN	ANWB
BZÜ										
1	2	3	4	5	6	7	8	9	10	11
028	KLEMME, SCHLINGEN-	5340-12-145-2132	916016012200 DIN3016-D1-12X15-W1-2	EA	001	-BBB	EW U		123456789	
029	SCHRAUBE, SECHSKANT	5305-12-156-4860	000933006103 DIN933-M6X12-8.8-A2P	EA	001	-BBB	EW U		123456789	
030	MUTTER, SECHSKANT-	5310-12-156-4991	000934006007 DIN934-M6-8-A2P	EA	001	-BBB	EW U		123456789	







ORTS- ZAHL	BESCHREIBUNG	VERSORGUNGS- NUMMER	1. TEILEKENNZEICHEN 2. TEILEKENNZEICHEN	BZ	MJO	MESB	EK	K	VARIANTEN	ANWE
BZÜ						1234	SI	DM		
1	2	3	4	5	6	7	8	9	10	11
001	KABEL, SPEZIAL-, 4N VOLLST.MIT OZ:2-11	2590-12-179-4743	4355401637	EA	001	-BBB	EW		123456789	
002	.ANSCHLUSZSTUECK, SC	5940-12-175-3235	0005453826 DIN46340-A6,3-2,5MSGALAG	EA	007	-BBB	EW U		1234 6789	
003	.STECKVERBINDERKOERP	5935-12-152-5358	0015458728 180907	EA	002	-BBB	EW U		1234 6789	
004	.ANSCHLUSZSTUECK, SC	5940-12-159-3480	0005453726 160447-6	EA	004	-BBB	EW U		1234 6789	
005	.ANSCHLUSZSTUECK, KA	5940-12-146-3323	046225004102 DIN46225-A4-2,5	EA	002	-BBB	EW U		1234 6789	
006	.ANSCHLUSZSTUECK, KA	5940-12-159-6652	046225008102 A8-6DIN46225	EA	002	-BBB	EW U		1234 6789	
007	.ANSCHLUSZSTUECK, KA	5940-12-159-6638	046225004101 A4-6DIN46225	EA	001	-BBB	EW U		1234 6789	
008	.ANSCHLUSZSTUECK, KA	5940-12-146-3329	046225006100 DIN46225-A6-6	EA	002	-BBB	EW		1234 6789	
009	.KAPPE, ELEKTRISCHES NAV OZ 9A	5999-12-142-8596	0005460235 3130558000	EA	002	-BBB	EW U		1234	
009A	.KAPPE, STAUB- UND F	5340-12-190-9018	0005463335 3706	EA	002	-BBB	EW		1234 6789	
010	.STECKVERBINDERKOERP	5935-12-175-0404	0065450728 6305-025	EA	001	-BBB	EW		1234 6789	
011	.ANSCHLUSZSTUECK, SC	5940-12-175-3244	0005454026 DIN46340-A6,3-6-MSGALAG	EA	002	-BBB	EW U		1234 6789	
012	STRAP,TIEDOWN,ELECT	5975-00-570-9598	MS3367-7-9	HD	003	-BBB	EW U		1234 6789	
013	KLEBME, SCHLINGEN-	5340-12-145-2132	916016012200 DIN3016-D1-12X15-W1-2	EA	005	-BBB	EW U		123456789	



ORTS- ZAHL	BESCHREIBUNG	VERSORGUNGS- NUMMER	1. TEILEKENNZEICHEN 2. TEILEKENNZEICHEN	BZ	MJO	MESB	EK	K	VARIANTEN	ANWB
BZÜ						1234	SI	DM		
1	2	3	4	5	6	7	8	9	10	11
014	SCHRAUBE, GEWINDEFO	5305-12-142-5663	007981004322 DIN7981-ST4,8X13-F-H-A3P	EA	005	-BBB	EW U		123456789	
015	ISOLATOR, BUCHSEN- NAV.OZ 15A	5970-12-180-1232	0009972881 670	EA	002	-BBB	EW		12345	
015A	TUELLE, NICHTMETALL	5325-12-177-4328	3129970581	EA	002	-BBB	EW		123456789	
016	KABEL, SPEZIAL-, AN VOLLST MIT OZ 17-26 NAV OZ 1	2590-12-197-1935	4355402237	EA	001	-BBB	EW		5	
017	.KAPPE, STAUB- UND F	5340-12-190-9018	0005463335 3706	EA	002	-BBB	EW		5	
018	.ANSCHLUSZSTUECK, KA	5940-12-159-6652	046225008102 A8-6DIN46225	EA	001	-BBB	EW U		5	
019	.ANSCHLUSZSTUECK, KA	5940-12-146-3331	046225008103 DIN46225-A8-10	EA	001	-BBB	GW U		5	
020	.ANSCHLUSZSTUECK, KA	5940-12-146-3322	046225004103 A4-1DIN46225	EA	001	-BBB	EW		5	
021	.ANSCHLUSZSTUECK, KA	5940-12-146-3323	046225004102 DIN46225-A4-2,5	EA	001	-BBB	EW U		5	
022	.STECKVERBINDERKOERF	5935-12-175-0404	0065450728 6305-025	EA	001	-BBB	EW		5	
023	.ANSCHLUSZSTUECK, SC	5940-12-175-3235	0005453826 DIN46340-A6, 3-2, 5MSGALAG	EA	006	-BBB	EW U		5	
024	.ANSCHLUSZSTUECK, SC	5940-12-175-3244	0005454026 DIN46340-A6, 3-6-MSGALAG	EA	001	-BBB	EW U		5	
025	.ANSCHLUSZSTUECK, KA	5940-12-159-6638	046225004101 A4-6DIN46225	EA	001	-BBB	EW U		5	
026	.ANSCHLUSZSTUECK, KA	5940-12-146-3329	046225006100 DIN46225-A6-6	EA	002	-BBB	EW		5	







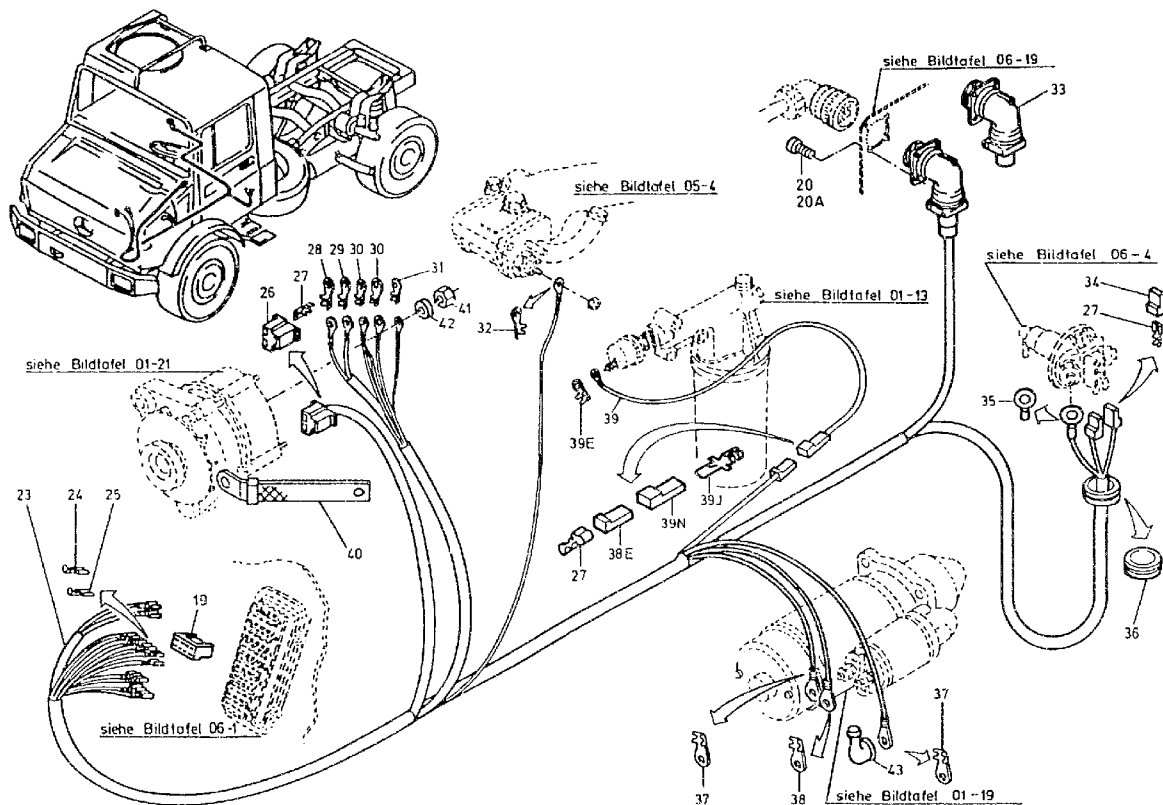



ORTS- ZAHL	BESCHREIBUNG	VERSORGUNGS- NUMMER	1. TEILEKENNZEICHEN 2. TEILEKENNZEICHEN	BZ	MJO	MESB	EK	K	VARIANTEN	ANWB
BZÜ						1234	SI	DM		
1	2	3	4	5	6	7	8	9	10	11
001	KABEL, SPEZIAL-, AN VOLLST.MIT OZ:2-18 NAV.OZ 23	2590-12-179-7159	4355401237	EA	001	-BBB	EW		123	
002A	.STECKVERBINDER, FES	5935-12-199-4232	0015452226 CIRS038F20-8S-CR	EA	001	-BBB	EW		123	
003	.ANSCHLUSZSTUECK, SC NAV OZ 4	5940-12-147-9355	0005454526 1-160304-7	EA	002	-BBB	GW		123	*
004	.ANSCHLUSZSTUECK, SC	5940-12-159-3480	0005453726 160447-6	EA	005	-BBB	EW U		123	
005	.ANSCHLUSZSTUECK, SC	5940-12-175-3244	0005454026 DIN46340-A6, 3-6-MSGALAG	EA	003	-BBB	EW U		123	
006	.ANSCHLUSZSTUECK, SC	5940-12-175-3235	0005453826 DIN46340-A6, 3-2,5MSGALAG	EA	009	-BBB	EW U		123	
007	.ANSCHLUSZSTUECK, KA	5940-12-146-3319	046225010100 DIN46225-A10-6	EA	002	-BBB	EW U		123	
008	.ANSCHLUSZSTUECK, KA	5940-12-159-6652	046225008102 A8-6DIN46225	EA	001	-BBB	EW U		123	
009	.ANSCHLUSZSTUECK, KA	5940-12-146-3331	046225008103 DIN46225-A8-10	EA	001	-BBB	GW U		123	
010	.ANSCHLUSZSTUECK, KA	5940-12-146-3328	046225006102 DIN46225-A6-2,5	EA	001	-BBB	GW U		123	
011	.ANSCHLUSZSTUECK, KA	5940-12-146-3329	046225006100 DIN46225-A6-6	EA	002	-BBB	EW		123	
012	.ANSCHLUSZSTUECK, KA	5940-12-159-6642	046225005100 A5-1DIN46225	EA	001	-BBB	EW		123	
013	.ANSCHLUSZSTUECK, KA	5940-12-146-3322	046225004103 A4-1DIN46225	EA	002	-BBB	EW		123	



ORTS- ZAHL	BESCHREIBUNG	VERSORGUNGS- NUMMER	1. TEILEKENNZEICHEN 2. TEILEKENNZEICHEN	BZ	MJO	MESB	EK	K	VARIANTEN	ANWB
BZÜ						1234	SI	DM		
1	2	3	4	5	6	7	8	9	10	11
014	.SCHLAUCH, VORGEFORM	4720-12-197-2265	3809970082	EA	001	-BBB	EW		123	
015	.TUEL'E, NICHMETALL NAV OZ 15A	5325-12-174-5143	3819970881 F0299	EA	001	-BBB	EW		123	*
015A	.ISOLATOR, BUCHSEN-	5970-12-180-1232	0009972881 670	EA	001	-BBB	EW		123	*
016	.KAPPE, ELEKTRISCHES NAV OZ 16A	5999-12-142-8596	0005460235 3130558000	EA	001	-BBB	EW U		123	
016A	.KAPPE, STAUB- UND F	5340-12-190-9018	0005463335 3706	EA	001	-BBB	EW		123	
017	.STECKVERBINDERKOERP	5935-12-180-8532	0005453545 926539-1	EA	002	-BBB	EW		123	
018	.GEHAEUSE, ELEKTRISCH	5935-12-179-0222	0025459528 1194485402	EA	001	-BBB	EW U		123	
019	STECKVERBINDERKOF RP	5935-12-172-1275	0015456028 180906	EA	002	-BBB	EW U		123456789	
020	SCHRAUBE, SELBSTSIC NAV OZ 20A	5305-12-192-9703	914125004500	EA	004	-BBB	EW		123456789	*
020A	SCHRAUBE, SCHLITZKO	5305-12-142-5531	007985004112 DIN7985-M4X12-4.8-A2P	EA	004	-BBB	EW U		123456789	*
021	SCHRAUBE, GEWINDEFO	5305-12-142-5663	007981004322 DIN7981-ST4.8X13-F-H-A3P	EA	002	-BBB	EW U		123456789	
022	KLEMME SCHLINGEN-	5340-12-144-4077	916016018202 DIN3016-D1-18X20-W1-2	EA	002	-BBB	EW U		12 67	
023	KABEL, SPEZIAL-, AN VOLLST. MIT OZ 24-38E	6150-12-331-1464	4375400337	EA	001	-BBB	EW		123456789	*
024	.ANSCHLUSZSTUECK, SC	5940-12-175-3235	0005453826 DIN46340-A6,3-2,5MSGALAG	EA	012	-BBB	EW U		123456789	*



ORTS- ZAHL	BESCHREIBUNG	VERSORGUNGS- NUMMER	1. TEILEKENNZEICHEN 2. TEILEKENNZEICHEN	BZ	MJO	MESB	EK	K	VARIANTEN	ANWB
BZÜ						1234	SI	DM		
1	2	3	4	5	6	7	8	9	10	11
025	.ANSCHLUSZSTUECK, SC	5940-12-175-3244	0005454026 DIN46340-A6,3-6-MSGALAG	EA	003	-BBB	EW U		123456789	*
026	.GEHAEUSE, ELEKTRISC	5935-12-179-0222	0025459528 1194485402	EA	001	-BBB	EW U		123456789	*
027	.ANSCHLUSZSTUECK, SC	5940-12-159-3480	0005453726 160447-6	EA	006	-BBB	EW U		123456789	*
028	.ANSCHLUSZSTUECK, KA	5940-12-146-3331	046225008103 DIN46225-AB-10	EA	001	-BBB	GW U		123456789	*
029	.ANSCHLUSZSTUECK, KA	5940-12-159-6652	046225008102 A8-6DIN46225	EA	001	-BBB	EW U		123456789	*
030	.ANSCHLUSZSTUECK, KA	5940-12-146-3329	046225006100 DIN46225-A6-6	EA	002	-BBB	EW		123456789	*
031	.ANSCHLUSZSTUECK, KA	5940-12-159-6642	046225005100 A5-1DIN46225	EA	001	-BBB	EW		123456789	*
032	.ANSCHLUSZSTUECK, KA	5940-12-146-3322	046225004103 A4-1DIN46225	EA	001	-BBB	EW		123456789	*
033	.STECKVERBINDER, FES	5935-12-199-4232	0015452226 CIRS038F20-8S-CR	EA	001	-BBB	EW		123456789	*
034	.STECKVERBINDERKOERP	5935-12-180-8532	0005453545 926539-1	EA	002	-BBB	EW		123456789	*
035	.ANSCHLUSZSTUECK, KA	5940-12-159-6650	046225010103 A10-1DIN46225	EA	001	-BBB	EW		123456789	*
036	.ISOLATOR, BUCHSEN-	5970-12-180-1232	0009972881 670	EA	001	-BBB	EW		123456789	*
037	.ANSCHLUSZSTUECK, KA	5940-12-146-3319	046225010100 DIN46225-A10-6	EA	002	-BBB	EW U		123456789	*
038	.ANSCHLUSZSTUECK, KA	5940-12-146-3328	046225006102 DIN46225-A6-2,5	EA	001	-BBB	GW U		123456789	*



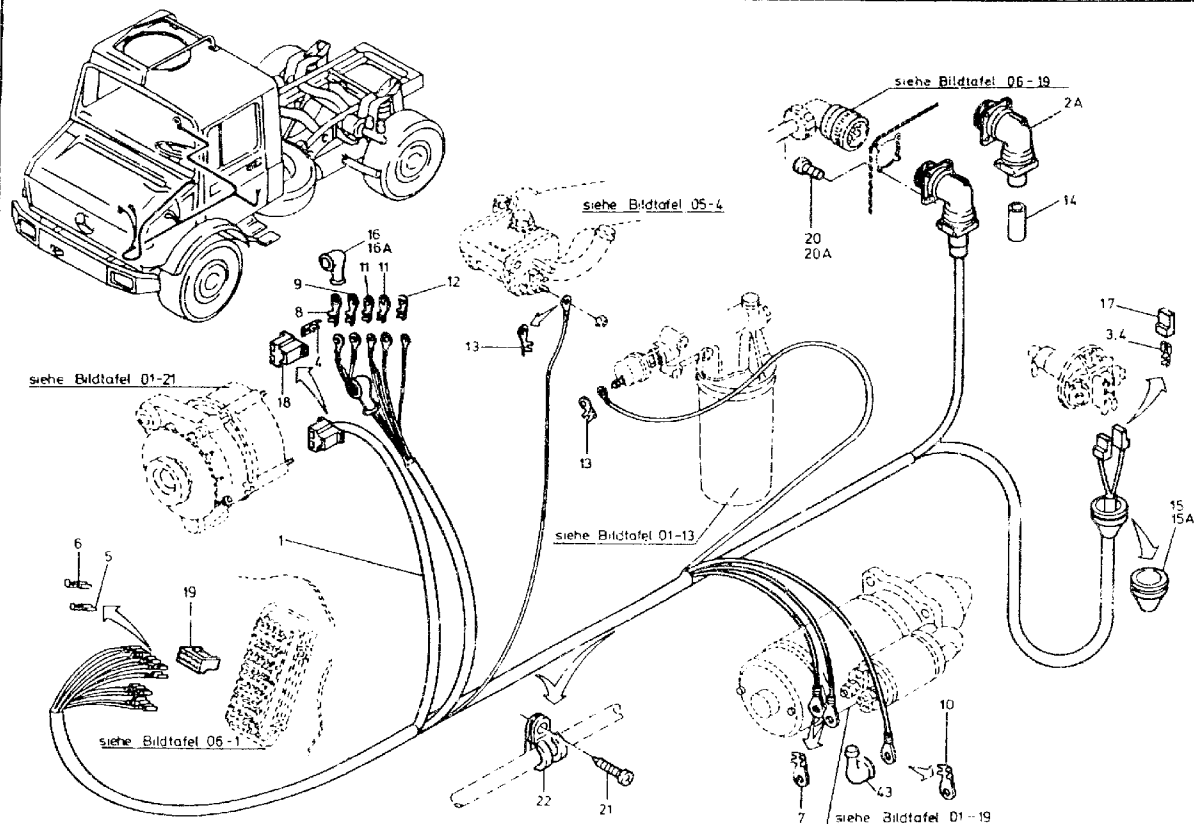



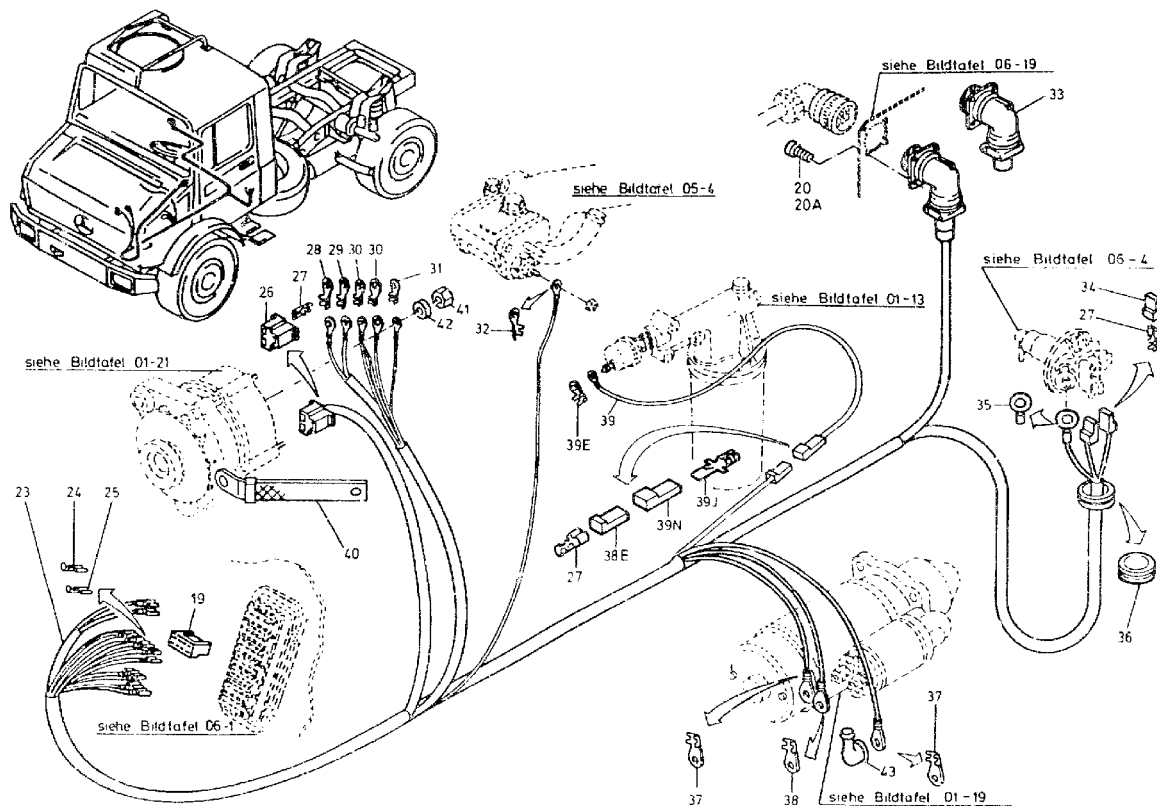



ORTS- ZAHL	BESCHREIBUNG	VERSORGUNGS- NUMMER	1. TEILEKENNZEICHEN 2. TEILEKENNZEICHEN	BZ	MJO	MESB	EK	K	VARIANTEN	ANWB
BZÜ						1234	SI	DM		
1	2	3	4	5	6	7	8	9	10	11
038E	.STECKVERBINDERKOERP	5935-12-152-5357	0025451128 925324-2	EA	001	-BBB	EW U		123456789	*
039	KABELSATZ		4275400137	EA	001	-SSS			123456789	*
039E	.ANSCHLUSZSTUECK, KA	5940-12-146-3322	046225004103 A4-IDIN46225	EA	001	-BBB	EW		123456789	*
039J	.ANSCHLUSZSTUECK, SC	5940-12-175-4907	0025450628 42565-3	EA	001	-BBB	EW		123456789	*
039N	.STECKVERBINDERKOERP	5935-12-171-5488	0025451328 180916-0	EA	001	-BBB	EW U		123456789	*
040	LEITUNG, ELEKTRO-	6150-12-197-3039	3525400041	EA	001	-BBB	EW		123456789	
041	MUTTER, SECHSKANT-	5310-12-156-4990	000934005008 DIN934-M5-8-A2P	EA	001	-BBB	EW U		123456789	
042	SCHEIBE, UNTERLEG-	5310-12-174-2405	000125005317 DIN125-A5,3-ST-A3P	EA	001	-BBB	EW U		123456789	
043	KABELTUELLE, ELEKTR	5975-12-123-1264	0005460135 2000558000	EA	001	-BBB	EW U		123456789	



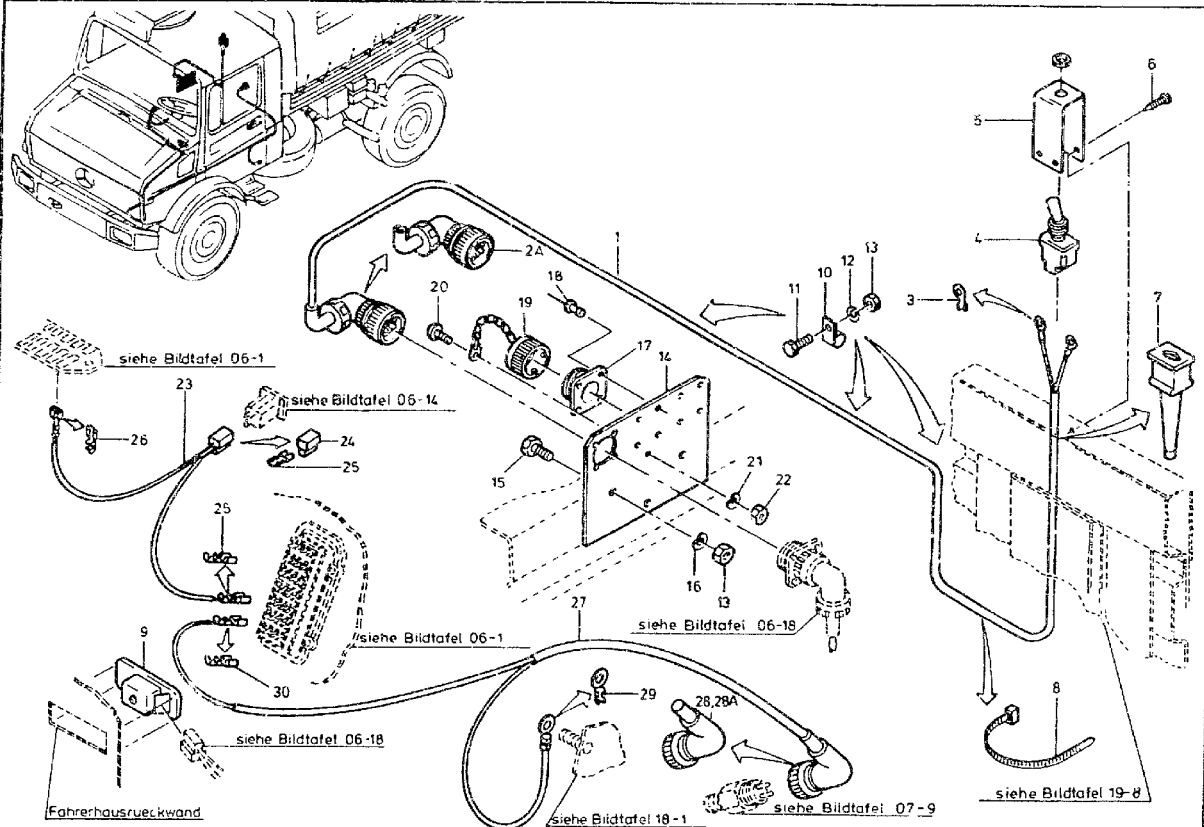



## 06 Elektrische Anlage

## 051200 Leitungen und Teile

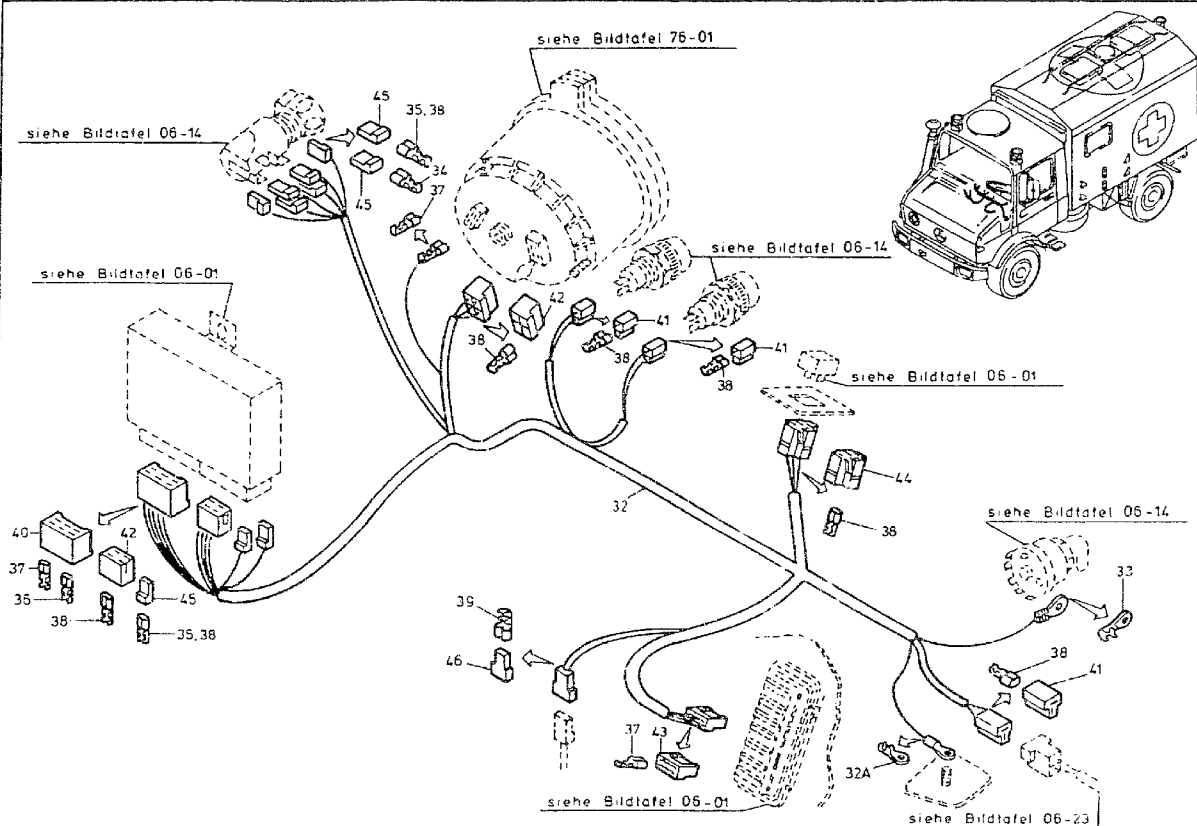



ORTS- ZAHL	BESCHREIBUNG	VERSORGUNGS- NUMMER	1. TEILEKENNZEICHEN 2. TEILEKENNZEICHEN	BZ	MJO	MESE 1234	EK SI	K DM	VARIANTEN	ANWB
BZÜ										
1	2	3	4	5	6	7	8	9	10	11
001	KABEL, SPEZIAL-, AN VOLLST.MIT OZ 2A-3	2590-12-179-5110	4355461837	EA	001	-BBB	EW		123 678	*
002A	.STECKVERBINDER, ELE	5935-12-175-3245	999854020501	EA	001	-BBB	EW U		123 678	*
003	.ANSCHLUSZSTUECK, KA	5940-12-146-3323	046225004102 DIN46225-A4-2,5	EA	002	-BBB	EW U		123 678	
004	SCHALTER, KIPP-	5930-12-169-1298	0015455207 08.1.1.12	EA	001	-BBB	EW U		123 678	
005	HALTER		4355450340	EA	001	-DDD			123 678	
006	SCHRAUBE, GEWINDEFO	5305-12-142-5703	007981003246 DIN7981-ST3,9X13-C-H-A3P	EA	004	-BBB	EW U		123 678	
007	KABELTUELLE, ELEKTR	5975-12-179-7685	4355460437	EA	001	-BBB	EW		123 678	
008	STRAP,TIEDOWN,ELECT	5975-00-570-9598	MS3367-7-9	HD	003	-BBB	EW U		123456789	
009	SUMMER	6350-12-175-0982	0005421123 236.040/006/002	EA	001	-BBB	EW		1234 6789	
010	KLEMME, SCHLINGEN-	5340-12-164-4573	3609950101	EA	003	-BBB	EW		123 678	
011	SCHRAUBE, SECHSKANT	5305-12-146-2633	000933006183 DIN933-M6X16-8.8-A2P	EA	003	-BBB	EW U		123 678	
012	SCHEIBE, ZAHN-	5310-12-151-4842	912004006102	EA	003	-BBB	EW U		123 678	
013	MUTTER, SECHSKANT-	5310-12-156-4991	000934006007 DIN934-M6-8-A2P	EA	003	-BBB	EW U		123 678	
014	PLATTE, BEFESTIGUNG	2510-12-300-9055	4355450140	EA	001	-DDD	EW		123456789	
015	SCHRAUBE, SECHSKANT	5305-12-156-4860	000933006103 DIN933-M6X12-8.8-A2P	EA	003	-BBB	EW U		12 67	



ORTS- ZAHL	BESCHREIBUNG	VERSORGUNGS- NUMMER	1. TEILEKENNZEICHEN 2. TEILEKENNZEICHEN	BZ	MJO	MESB	EK	K	VARIANTEN	ANWB
BZÜ						1234	SI	DM		
1	2	3	4	5	6	7	8	9	10	11
016	SCHEIBE, FEDER-	5310-12-142-8171	000137006204 DIN137-B6-FST-A3P	EA	003	-BBB	EW U		12 67	
017	GERAEUSE, ELEKTRISC	5935-12-178-3108	0015455326 248-85-8507-000	EA	002	-BBB	EW U		123456789	
018	NIET, BLIND-	5320-12-179-8282	910002003106 304314	EA	008	-BBB	EW		123456789	
019	CAP, PROTECTIVE, DUST	5340-01-161-1754	0005453203 CA121003-7	EA	001	-BBB	EW U		123456789	
020	SCHRAUBE, SCHLITZKO	5305-12-142-5529	007985004125 DIN7985-M4X10-4.8-H-A2P	EA	001	-BBB	EW U		123456789	
021	SCHEIBE, FEDER-	5310-12-142-8168	000137004202 DIN137-B4-FST-A3P	EA	001	-BBB	EW U		123456789	
022	MUTTER, SECHSKANT-	5310-12-144-6203	000934004006 DIN934-M4-8-A2P	EA	001	-BBB	EW U		123456789	
023	ELEKTR. LEITUNG VOLLST. MIT ØZ 24-26		4255400937	EA	001	-SSS			5	
024	.STECKVERBINDERKOEPR	5935-12-152-5358	0015458728 180907	EA	001	-BBB	EW U		5	
025	.ANSCHLUSZSTUECK, SC	5940-12-159-3480	0005453726 160447-6	EA	002	-BBB	EW U		5	
026	.ANSCHLUSZSTUECK, SC	5940-12-175-3235	0005453826 DIN46340-A6, 3-2, SMSGALAG	EA	002	-BBB	EW U		5	
027	ELEKTR. LEITUNG VOLLST. MIT ØZ 28-30		4255400837	EA	001	-SSS			5	
028	.STECKVERBINDER, ELE NAV. ØZ 28A	5935-12-175-0402	3805400281	EA	001	-BBB	EW		5	
028A	.KABEL, SPEZIAL-, AN	6150-12-309-6202	3805402281	EA	001	-BBB	EW		5	



ORTS- ZAHL	BESCHREIBUNG	VERSORGUNGS- NUMMER	1. TEILEKENNZEICHEN 2. TEILEKENNZEICHEN	BZ	MJO	MESB	EK	K	VARIANTEN	ANWB
BZÜ						1234	SI	DM		
1	2	3	4	5	6	7	8	9	10	11
029	.ANSCHLUSZSTUECK, KA	5940-12-159-6634	046225008100 A8-1DIN46225	EA	001	-BBB	EW		5	
030	.ANSCHLUSZSTUECK, SC	5940-12-175-3235	0005453826 DIN46340-A6,3-2,MSGALAG	EA	001	-BBB	EW U		5	
032	LEITUNG VOLLST.MIT:GZ32A-46		4355405336	EA	001	-DDD			45	9
032A	.ANSCHLUSZSTUECK, KA	5940-12-159-6652	046225008102 A8-6DIN46225	EA	011	-BBB	EW U		45	9
033	.ANSCHLUSZSTUECK, KA	5940-12-159-6638	046225004101 A4-6DIN46225	EA	001	-BBB	EW U		45	9
034	.ANSCHLUSZSTUECK, SC	5940-12-175-0981	0005454626 160305-3	EA	002	-BBB	EW		45	9
035	.ANSCHLUSZSTUECK, SC NAV OZ 38	5940-12-147-9355	0005454526 1-160304-7	EA	007	-BBB	GW		45	9
036	.ANSCHLUSZSTUECK, SC	5940-12-175-3244	0005454026 DIN46340-A6,3-6-MSGALAG	EA	003	-BBB	EW U		45	9
037	.ANSCHLUSZSTUECK, SC	5940-12-175-3235	0005453826 DIN46340-A6,3-2,MSGALAG	EA	009	-BBB	EW U		45	9
038	.ANSCHLUSZSTUECK, SC	5940-12-159-3480	0005453726 160447-6	EA	021	-BBB	EW U		45	9
039	.ANSCHLUSZSTUECK, SC	5940-12-175-4907	0025450628 42565-3	EA	001	-BBB	EW		45	9
040	.STECKVERBINDERKOERP	5935-12-178-3623	0075450528 925276-0	EA	001	-BBB	EW U		45	9
041	.STECKVERBINDERKOERP	5935-12-152-5358	0015458728 180907	EA	003	-BBB	EW U		45	9
042	.STECKVERBINDERKOERP	5935-12-175-3241	0015458428 180900-0	EA	002	-BBB	EW U		45	9



ORTS- ZAHL	BESCHREIBUNG	VERSORGUNGS- NUMMER	1. TEILEKENNZEICHEN 2. TEILEKENNZEICHEN	BZ	MJO	MESB 1234	EK SI	K DM	VARIANTEN	ANWF
1	2	3	4	5	6	7	8	9	10	11
043	.STECKVERBINDERKOERP	5935-12-164-1838	0015458328 163007	EA	001	-BBB	EW U		45 9	
044	.STECKVERBINDERKOERP	5935-12-175-0404	0065450728 6305-025	EA	001	-BBB	EW		45 9	
045	.STECKVERBINDERKOERP	5935-12-180-8532	0005453545 926539-1	EA	009	-BBB	EW		45 9	
046	.STECKVERBINDERKOERP	5935-12-171-5488	0025451328 180916-0	EA	001	-BBB	EW U		45 9	



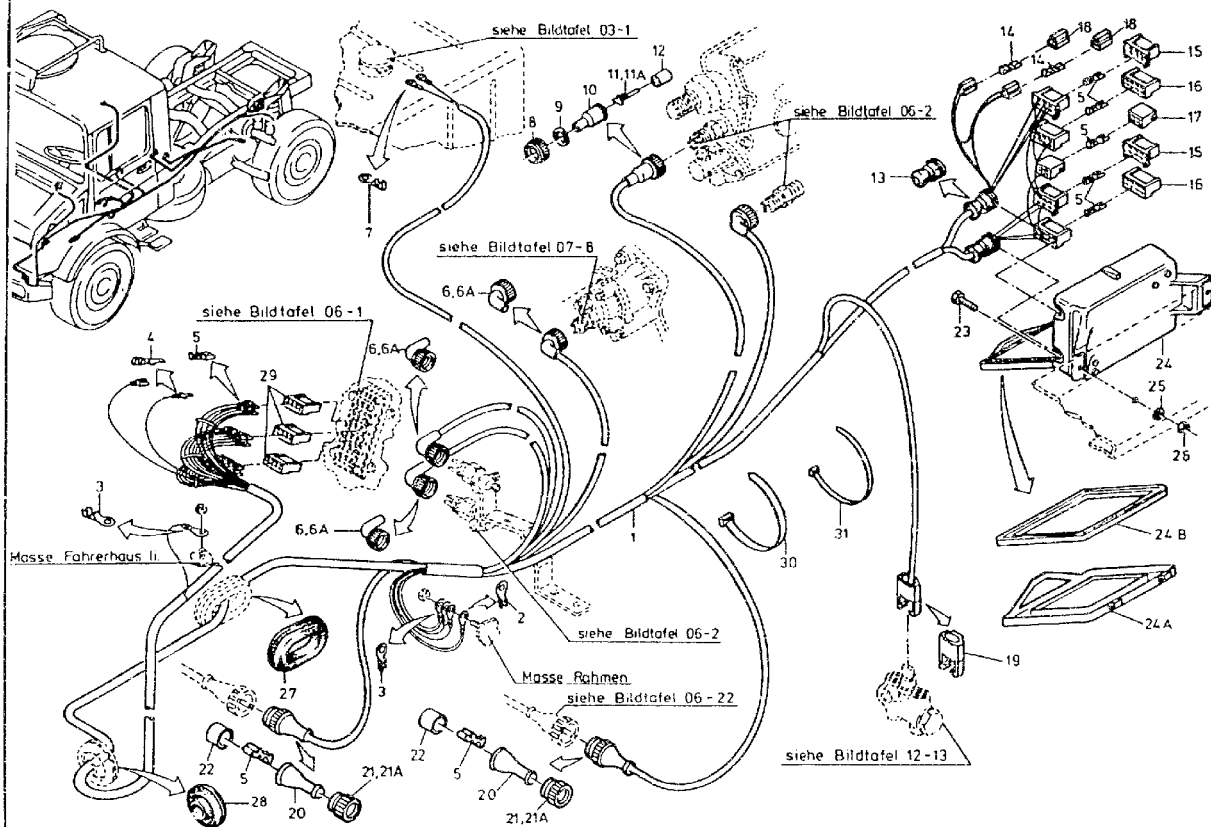



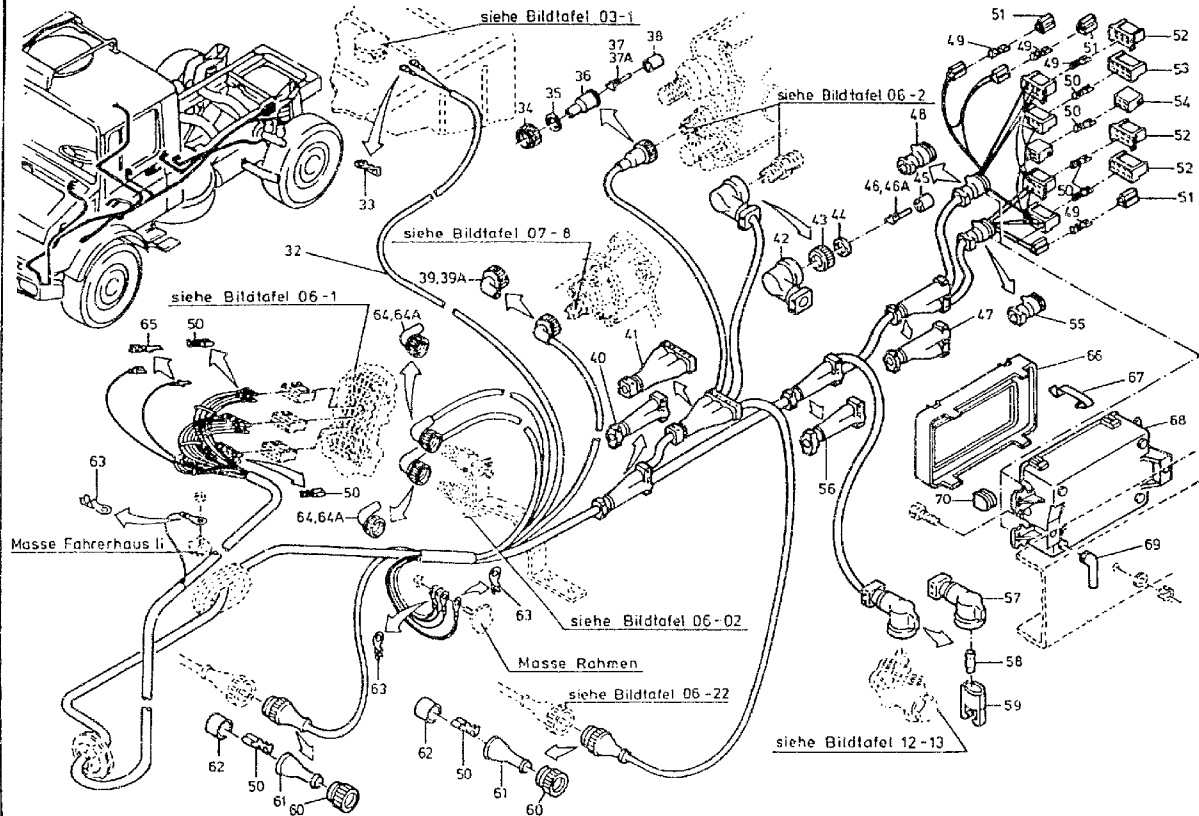



ORTS- ZAHL	BESCHREIBUNG	VERSORGUNGS- NUMMER	1. TEILEKENNZEICHEN 2. TEILEKENNZEICHEN	BZ	MJO	MESB	EK	K	VARIANTEN	ANWB
BZÜ						1234	SI	DM		
1	2	3	4	5	6	7	8	9	10	11
001	KABEL, SPEZIAL-, AN VOLLST.MIT OZ:2-22	2590-12-179-4744	4355401137	EA	001	--BB	EW		12 4567 9	
002	.ANSCHLUSZSTUECK, KA	5940-12-175-3237	046225008101 A8-2-5DIN46225	EA	001	-BBB	EW U		12 4567 9	
003	.ANSCHLUSZSTUECK, KA	5940-12-159-6652	046225008102 A8-6DIN46225	EA	005	-BBB	EW U		12 4567 9	
004	.ANSCHLUSZSTUECK, SC	5940-12-175-4907	0025450628 42565-3	EA	001	-BBB	EW		12 4567 9	
005	.ANSCHLUSZSTUECK, SC	5940-12-175-3235	0005453826 DIN46340-A6,3-2,5MSGALAG	EA	059	-BBB	EW U		12 4567 9	
006	.STECKVERBINDER, ELE NAV OZ 6A	5935-12-175-0405	3805400181	EA	003	-BBB	EW		12 4567 9	*
006A	.KABEL, SPEZIAL-, AN	6150-12-318-8014	3805402181	EA	003	-BBB	EW		12 4567 9	*
007	.ANSCHLUSZSTUECK, KA	5940-12-146-3324	046225005101 DIN46225-A5-2,5	EA	002	-BBB	EW		12 4567 9	
008	.MUTTER, RAENDEL-	5310-12-175-0081	0009907554 490119	EA	001	-BBB	EW		12 4567 9	
009	.ABSTANDSRING	5365-12-175-0082	0029904040 490120	EA	001	-BBB	EW		12 4567 9	
010	.KABELTUELLE, ELEKTR	5975-12-176-8870	0049974281 1G0049	EA	001	-BBB	EW		12 4567 9	
011	.ANSCHLUSZSTUECK, SC NAV OZ 11A	5940-12-175-3246	0015452926 AC153211	EA	005	-BBB	EW		12 45	*
011A	.KONTAKT, ELEKTRISCH	5999-12-193-3778	0115453328 153227-1	RO	005	-BBB	EW		12 4567 9	*
012	.EINSATZ, ELEKTRISCH	5935-12-175-0406	0085458028 601503	EA o	001	-BBB	EW		12 4567 9	



ORTS- ZAHL	BESCHREIBUNG	VERSORGUNGS- NUMMER	1. TEILEKENNZEICHEN 2. TEILEKENNZEICHEN	BZ	MJO	MESB	EK	K	VARIANTEN	ANWB
BZÜ						1234	SI	DM		
1	2	3	4	5	6	7	8	9	10	11
013	.MANSCHETTE, STAUB-	5975-12-175-6224	0005461237	EA	002	-BBB	EW		12 4567 9	
014	.ANSCHLUSZSTUECK, SC	5940-12-159-3480	0005453726 160447-6	EA	004	-BBB	EW U		12 4567 9	
015	.STECKVERBINDERKOERP	5935-12-178-3623	0075450528 925276-0	EA	002	-BBB	EW U		12 4567 9	
016	.STECKVERBINDERKOERP	5935-12-164-1838	0015458328 163007	EA	002	-BBB	EW U		12 4567 9	
017	.STECKVERBINDERKOERP	5935-12-175-3241	0015458428 180900-0	EA	001	-BBB	EW U		12 4567 9	
018	.STECKVERBINDERKOERP	5935-12-152-5358	0015458728 180907	EA	002	-BBB	EW U		12 4567 9	
019	.CABLE ASSEMBLY, SPEC	5995-99-787-0741	0005401681 54958841	EA	001	-BBB	EW		12 4567 9	
020	.KABELTUELLE, ELEKTR	5975-12-178-2985	0029970781 564/6434	EA	002	-BBB	EW		12 4567 9	
021	.ADAPTER, GERADE, SC NICHT EINBAUEN VERWENDE OZ 21A	4730-12-150-8542	0019970572 087206000130	EA	002	-BBB	EW		12 45	
021A	.BUCHSE, MASCHINENGE	5365-12-193-4251	0019976572	EA	002	-BBB	EW		12 4567 9	
022	.EINSATZ, ELEKTRISCH	5935-12-179-4953	0055454628 5646431	EA	002	-BBB	EW		12 4567 9	
023	SCHRAUBE, SECHSKANT	5305-12-156-4865	000933008153 DIN933-M8X25-8.8-A2P	EA	002	-BBB	EW U		123456789	
024	GEHAUESE, ELEKTRO- VOLLSTAENDIG MIT: OZ 24A UND 24B	5975-12-175-6229	0015462141 SKD12002-2	EA	001	-BBB	EW		12 4567 9	
024A	.ABDECKUNG, ELEKTROG	5975-12-193-1880	0005460681 2.32319	EA	001	-BBB	EW		12 4567 9	



ORTS- ZAHL	BESCHREIBUNG	VERSORGUNGS- NUMMER	1. TEILEKENNZEICHEN 2. TEILEKENNZEICHEN	B2	MJO	MESB 1234	EK SI	K DM	VARIANTEN	ANWB
BZÜ										
1	2	3	4	5	6	7	8	9	10	11
024B	.DICHTUNG, NICHTMETA	5330-12-193-0052	0005460186 373101	EA	001	-BBB	EW		12 4567 9	
025	SCHETBE, ZAHN-	5310-12-151-4627	9120004008102	EA	002	-BBB	EW U		123456789	
026	MUTTER, SECHSKANT-	5310-12-144-6214	000934008010 DIN934-M8-8-A2P	EA	002	-BBB	EW U		123456789	
027	TUELLE, NICHTMETALL	5325-12-175-7310	4255460335	EA	001	-BBB	EW		123456789	
028	KABELTUELLE, ELEKTR	5975-12-175-6230	4255460235	EA	001	-BBB	EW		123456789	
029	STECKVERBINDERKOERPER	5935-12-164-1838	0015458328 163007	EA	003	-BBB	EW U		123456789	
030	STRAP, TIEDOWN, ELECT	5975-00-451-5001	MS3367-3-9	HD	014	-BBB	EW U		123456789	
031	STRAP, TIEDOWN, ELECT	5975-00-570-9598	MS3367-7-9	HD	004	-BBB	EW U		123456789	
032	KABEL, SPEZIAL-, AN VOLLST. MIT 02 33-65	2590-12-197-1937	4355404137	EA	001	--BB	EW		3 8	
033	.ANSCHLUSZSTUECK, KA	5940-12-159-6642	046225005100 AS-1DIN46225	EA	002	-BBB	EW		3 8	
034	.MUTTER, RAENDEL-	5310-12-175-0081	0009907554 490119	EA	001	-BBB	EW		3 8	
035	.ABSTANDSRING	5365-12-175-0082	0029904040 490120	EA	001	-BBB	EW		3 8	
036	.KABELTUELLE, ELEKTR	5975-12-176-8870	0049974281 1G0049	EA	001	-BBB	EW		3 8	
037	.ANSCHLUSZSTUECK, SC NAV 02 37A	5940-12-175-3246	0015452926 AC153211	EA	005	-BBB	EW		3 8	*



ORTS- ZAHL	BESCHREIBUNG	VERSORGUNGS- NUMMER	1. TEILEKENNZEICHEN 2. TEILEKENNZEICHEN	BZ	MJO	MESB	EK	K	VARIANTEN	ANWB
BZÜ						1234	SI	DM		
1	2	3	4	5	6	7	8	9	10	11
037A	.KONTAKT, ELEKTRISCH	5999-12-193-3778	0115453328 153227-1	RO	005	-BBB	EW		3 8	*
038	.EINSATZ, ELEKTRISCH	5935-12-175-0406	0085458028 601503	EA	001	-BBB	EW		3 8	
039	.STECFVERBINDER, ELE NAV.OZ 39A	5935-12-175-0402	3805400281	EA	001	-BBB	EW		3	
039A	.KABEL, SPEZIAL-, AN	6150-12-309-6202	3805402281	EA	001	-BBB	EW		3 8	
040	.ABZWEIGSTUECK		3805461437	EA	001	-DDD			3 8	
041	.KABELTUELLE, ELEKTR	5975-12-197-4448	3805462137	EA	001	-BBB	EW		3 8	
042	.KABELTUELLE, ELEKTR	5975-12-197-4447	3805460135	EA	001	-BDB	EW		3 8	
043	.MUTTER	5310-12-177-9438	0009902054	EA	001	-BBB	EW		3 8	
044	.ABSTANDSRING	5365-12-177-9440	0009906840	EA	001	-BBB	EW		3 8	
045	.STECKVERBINDERKORP	5935-12-178-0426	3805450026	EA	001	-BBB	EW		3 8	
046	.ANSCHLUSZSTUECK, SC NAV OZ 46A	5940-12-178-0428	0015454826 62734-2	EA	002	-BBB	EW U		3 8	*
046A	.KONTAKT, ELEKTRISCH	5999-12-342-1878	0095451126 928926-4	EA	002	-BBB	EW		3 8	*
047	.ABZWEIGSTUECK		3805460337	EA	001	-DDD			3 8	
048	.KABELTUELLE, ELEKTR	5975-12-178-5614	3805460037 V5-14408	EA	001	-BBB	EW		3 8	
049	.ANSCHLUSZSTUECK, SC	5940-12-159-3480	0005453726 160447-6	EA	006	-BBB	EW U		3 8	
050	.ANSCHLUSZSTUECK, SC	5940-12-175-3235	0005453826 DIN46340-A6, 3-2, 5MSGALAG	EA	057	-BBB	EW U		3 8	



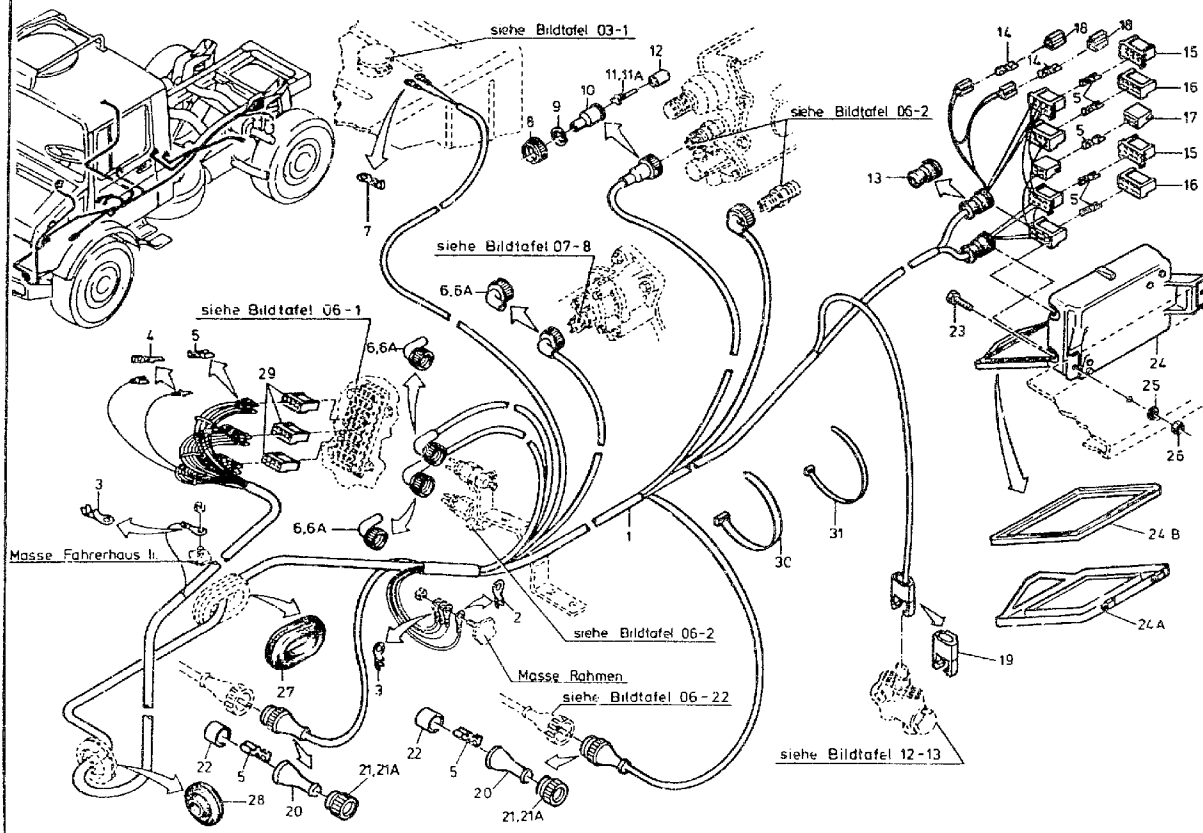



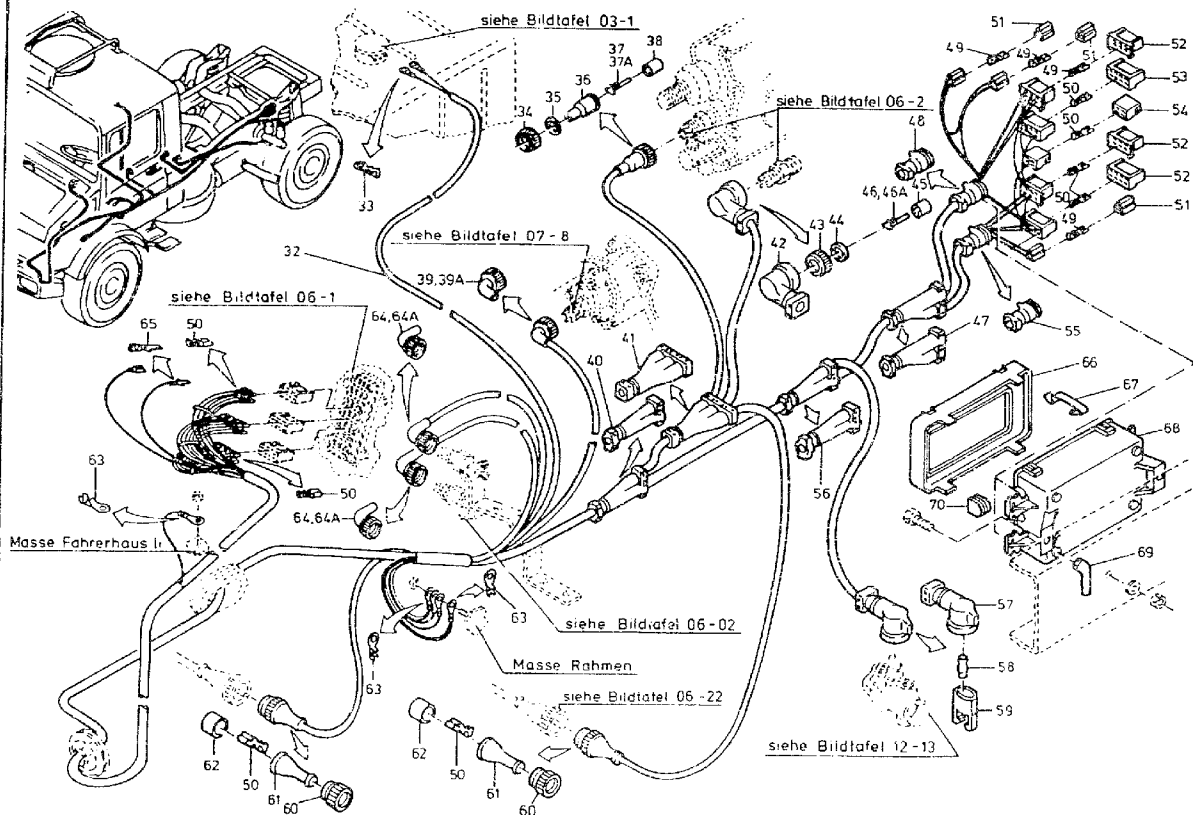



ORTS- ZAHL	BESCHREIBUNG	VERSORGUNGS- NUMMER	1. TEILEKENNZEICHEN 2. TEILEKENNZEICHEN	BZ	MJO	MESB	EK	K	VARIANTEN		ANWB
BZÜ						1234	SI	DM			
1	2	3	4	5	6	7	8	9	10	11	
051	.STECKVERBINDERKOERP	5935-12-152-5358	0015458728 180907	EA	003	-BBB	EW U		3	8	
052	.STECKVERBINDERKOERP	5935-12-178-3623	0075450528 925276-0	EA	003	-BBB	EW U		3	8	
053	.STECKVERBINDERKOERP	5935-12-164-1838	0015458328 163007	EA	001	-BBB	EW U		3	8	
054	.STECKVERBINDERKOERP	5935-12-175-3241	0015458428 180900-0	EA	001	-BBB	EW U		3	8	
055	.MANSCHETTE, STAUB-	5975-12-178-4082	3805462037	EA	001	-BBB	EW		3	8	
056	.ABZWEIGSTUECK		3805460537	EA	001	-DDD			3	8	
057	.KABELTUELLE, ELEKTR	5975-12-197-4726	3805460535	EA	001	-BBB	EW		3	8	
058	.RACCORD ELECTRIQUE	5940-14-207-4371	0001590127 320562	EA	001	-BBB	EW U		3	8	
059	.CABLE ASSEMBLY, SPEC	5995-99-787-0741	0005401681 54958841	EA	001	-BBB	EW		3	8	
060	.BUCHSE, MASCHINENGE	5365-12-193-4251	0019976572	EA	002	-BBB	EW		3	8	
061	.KABELTUELLE, ELEKTR	5975-12-178-2985	0029970781 564/6434	EA	002	-BBB	EW		3	8	
062	.EINSATZ, ELEKTRISCH	5935-12-179-4953	0055454628 5646431	EA	002	-BBB	EW		3	8	
063	.ANSCHLUSSSTUECK, KA	5940-12-159-6652	0462250C8102 A8-6DIN46225	EA	005	-BBB	EW U		3	8	
064	.STECKVERBINDER, ELE NAV 02 64A	5935-12-175-0405	3805400181	EA	002	-BBB	EW		3	8	*
064A	.KABEL, SPEZIAL-, AN	6150-12-318-8014	3805402181	EA	003	-BBB	EW		3	8	*



ORTS- ZAHL	BESCHREIBUNG	VERSORGUNGS- NUMMER	1. TEILEKENNZEICHEN 2. TEILEKENNZEICHEN	B?	MJO	MRSB	EK	K	VARIANTEN	ANWE
BZÜ						1234	SI	DM		
1	2	3	4	5	6	7	8	9	10	11
065	.ANSCHLUSZSTUECK, SC	5940-12-175-4907	0025450628 42565-3	EA	001	-BBB	EW		3 8	
066	ABDECKUNG, ELEKTROG	5975-12-197-6313	3875400082	EA	001	-BBB	EW		3 8	
067	KLIPP, FEDERKRAFT-	5340-12-197-2068	3875450097	EA	004	-BBE	EW		3 8	
068	GEHAEUSE, ELEKTRO-	5975-12-197-5569	3875450130	EA	001	-BBB	EW		3 8	
069	KABELTUELLE, ELEKTR	5975-12-197-4727	3879970882	EA	004	-BBB	EW		3 8	
070	DICHTUNGSKOERPER	5330-17-197-1543	0009872844 F0640-54VC/452	EA	004	-BBB	EW		3 8	



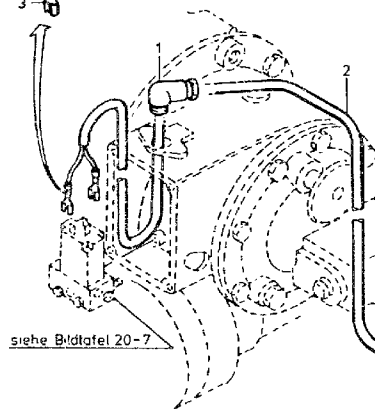
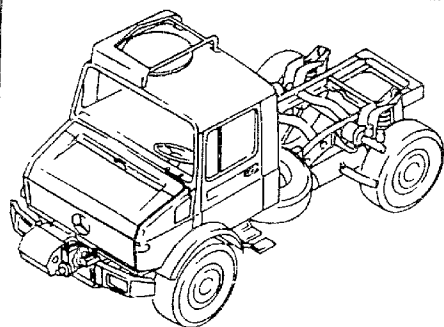

siehe Bildtafel 20-7

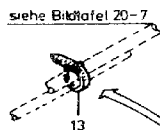

siehe Bildtafel 20-7

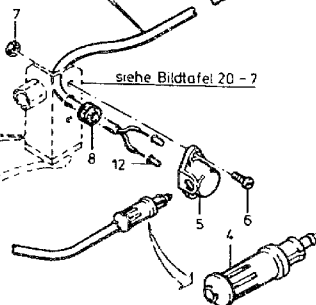

siehe Bildtafel 20-7

siehe Bildtafel 06-1

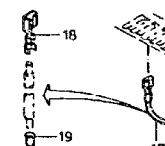

siehe Bildtafel 06-14

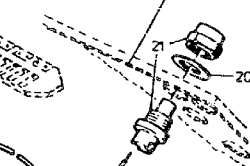

siehe Bildtafel 06-1

Masse Fahrerhaus  
links



ORTS- ZAHL	BESCHREIBUNG	VERSORGUNGS- NUMMER	1. TEILEKENNZEICHEN 2. TEILEKENNZEICHEN	BZ	MJO	MESB	EK	K	VARIANTEN	ANWB
BZÜ						1234	SI	DM		
1	2	3	4	5	6	7	8	9	10	11
001	KABELVERSCHRAUBUNG	5975-12-180-9398	0005461190 4600096	EA	001	-BBB	EW		2 7	
002	KABEL, SPEZIAL-, AN VOLLST.MIT:OZ.3-4	2590-12-197-1356	0005400110 20470040	EA	001	-BBB	EW		2 7	
003	.ANSCHLUSZSTUECK, SC	5940-12-142-4273	0015458426 DIN46245-6,3-2,5-MS-PVC	EA	004	-BBB	EW U		2 7	
004	.STECKVERBINDER, ELE	5935-12-127-9479	072591000000 59114	EA	001	-BBB	EW U		2 7	
005	STECKVERBINDER, FES	5935-12-129-3368	0015457026 730	EA	001	-BBB	EW U		2 7	
006	SCHRAUBE, SCHLITZKO	5305-12-156-4887	DIN84-M4X10-5.8-A2P	EA	002	-BBB	EW U		2 7	
007	MUTTER, SECHSKANT-	5310-12-144-6203	000934004006 DIN934-M4-8-A2P	EA	001	-BBB	EW U		2 7	
008	TUELLE, NICHTMETALL	5325-12-180-8533	0009973181	EA	001	-BBB	EW		2 7	
009	KABEL, SPEZIAL-, AN VOLLST.MIT:OZ.10-12	2590-12-179-5111	0005460107 22684	EA	002	-SSS	EW		2 7	
010	.ANSCHLUSZSTUECK, SC	5940-12-142-4273	0015458426 DIN46245-6,3-2,5-MS-PVC	EA	004	-BBB	EW U		2 7	
011	.TERMINAL,LUG	5940-00-283-5281	MS25C36-109	EA	001	-BBB	EW U		2 7	
012	.VERBINDUNGSSTUECK,	5940-12-165-9119	0005467741 324067-0	EA	001	-BBB	EW		2 7	*
013	STRAP,TIEDOWN,ELECT	5975-00-570-9598	MS3367-7-9	HD	003	-BBB	EW U		2 7	
014	LEITUNG VOLLST.MIT:OZ 15-16		0005466214 22548	EA	001	-SSS			2 7	



ORTS- ZAHL	BESCHREIBUNG	VERSORGUNGS- NUMMER	1. TEILEKENNZEICHEN 2. TEILEKENNZEICHEN	BZ	MJO	MESB 1234	EK SI	K DM	VARIANTEN	ANWB
BZU										
1	2	3	4	5	6	7	8	9	10	11
015	.VERBINDUNGSTUECK,	5940-12-165-9119	0005467741 324067-0	EA	004	-BBB	EW		2 7	*
016	.ANSCHLUSZSTUECK, SC	5940-12-142-4273	0015458426 DIN46245-6,3-2,5-MS-PVC	EA	001	-BBB	EW U		2 7	
017	LEITUNG VOLLST.MIT:02 18-19		0005462503 22547	EA	001	-SSS			2 7	
018	.ANSCHLUSZSTUECK, SC	5940-12-142-4273	0015458426 DIN46245-6,3-2,5-MS-PVC	EA	001	-BBB	EW U		2 7	
019	.VERBINDUNGSTUECK,	5940-12-165-9119	0005467741 324067-0	EA	001	-BBB	EW		2 7	*
020	SCHEIBE, UNTERLEG-	5310-12-165-7143	0039901640 PS25X35X1-0	EA	001	-BBB	EW U		2 7	
021	SCHALTER, DRUCK-	5930-12-161-4291	0005453414 0343004003	EA	001	-BBB	EW U		2 7	



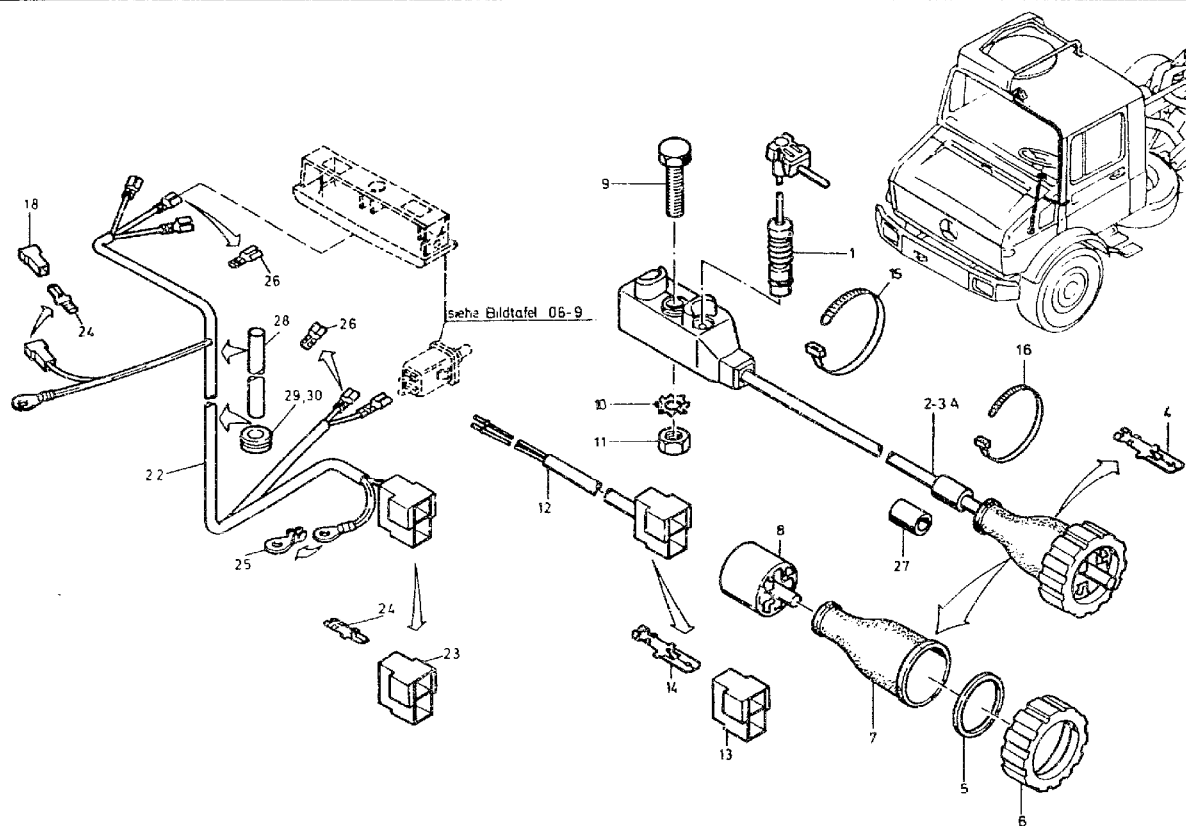



ORTS- ZAHL	BESCHREIBUNG	VERSORGUNGS- NUMMER	1. TEILEKENNZEICHEN 2. TEILEKENNZEICHEN	BZ	MJO	MESB	EK	K	VARIANTEN	ANWB
BZÜ						1234	SI	DM		
1	2	3	4	5	6	7	8	9	10	11
001	FUEHLER, BREMSBELAG VORDER-UND HINTER ACHSE	2530-12-179-8880	4355420017	EA	004	-BBB	EW		123456789	
002	KABEL, SPEZIAL-, AN VORDERACHSE NAV OZ 2A	2590-12-119-5112	4355400109	EA	001	-BBB	EW		123456789	*
002A	LEITUNG VORDERACHSE VOLLST. MIT OZ 4-8		4415400209	EA	001	-DDD			123456789	*
003	KABEL, SPEZIAL-, AN HINTERACHSE NAV OZ 3A	2590-12-179-5113	4355400209	EA	001	-DDD	EW		123456789	*
003A	KABEL, SPEZIAL-, AN HINTERACHSE VOLLST. MIT OZ 4-8	6150-12-342-0509	4355400309	EA	001	-BBB			123456789	*
004	.ANSCHLUSZSTUECK, SC	5940-12-175-4907	0025450628 42565-3	EA	002	-BBB	EW		123456789	
005	.ABSTANDSRING	5365-12-193-3082	0019906440 6435/564	EA	001	-DDD	EW		123456789	
006	.MUTTER, VERBINDUNGS	5935-12-192-6797	0009904954 564/6432	EA	001	-DDD	EW		123456789	
007	.KABELTUELLE, ELEKTR	5975-12-178-2985	0029970781 564/6434	EA	001	-BBB	EW		123456789	
008	.STECKVERBINDERKOERP	5935-12-192-6798	0055454528 564/6430	EA	001	-DDD	E		123456789	
009	SCHRAUBE, SECHSKANT	5305-12-156-4861	000933006127 DIN933-M6X25-8.8-A2P	EA	002	-BBB	EW U		123456789	
010	SCHEIBE, ZAHN-	5310-12-156-4913	006797006145 DIN6797-A6,4-FST-A3P	EA	002	-BBB	EW U		123456789	



ORTS- ZAHL	BESCHREIBUNG	VERSORGUNGS- NUMMER	1. TEILEKENNZEICHEN 2. TEILEKENNZEICHEN	BZ	MJO	MESB	EK	K	VARIANTEN	ANWB
BZÜ						1234	SI	DM		
1	2	3	4	5	6	7	8	9	10	11
011	MUTTER, SECHSKANT-	5310-12-156-4991	0009340060C7 DIN934-M6-8-A2P	EA	002	-BBB	EW U		123456789	
012	KABEL, SPEZIAL-, AN VOLLST.MIT:GZ 13-14	2590-12-179-5114	4258200215	EA	001	-BBB	EW		123456789	
013	.STECKVERBINDERKOERF	5935-12-175-3236	0015457928 180908-0	EA	001	-BBB	EW U		123456789	
014	.ANSCHLUSZSTUECK, SC	5940-12-175-4907	0025450628 42565-3	FA	002	-BBB	EW		123456789	
015	STRAP, TIEDOWN, ELECT	5975-00-451-5001	MS3367-3-9	HD	010	-BBB	EW U		123456789	
016	STRAP, TIEDOWN, ELECT	5975-00-570-9598	MS3367-7-9	HD	001	-BBB	EW U		123456789	
018	STECKVERBINDERKOERF	5935-12-171-5488	0025451328 180916-0	EA	001	-BBB	EW U		12345	*
022	KABEL, SPEZIAL-, AN NAV.BT 23 OZ 1	2590-12-197-1544	4258200315	EA	001	-BBB	EW		12345	*
023	.STECKVERBINDERKOERF	5935-12-175-3236	0015457928 180908-0	EA	001	-BBB	EW U		12345	
024	.ANSCHLUSZSTUECK, SC	5940-12-175-4907	0025450628 42565-3	EA	002	-BBB	EW		12345	
025	.ANSCHLUSZSTUECK, KA	5940-12-159-6652	046225008102 A8-6DIN46225	EA	001	-BBB	EW U		12345	
026	.ANSCHLUSZSTUECK, SC	5940-12-159-3480	0005453726 160447-6	EA	005	-BBB	EW U		12345	
027	SCHLAUCH, VORGEFORM	4720-12-122-5895	3209922282	EA	002	-BBB	EW		12 67	
028	SCHLAUCH-ROHR, NICH LAENGE AM ORT:35MM	4720-12-179-5758	0109974682 DIN73378-Pa11WSWLT-15X1,5	MR	001	-BBB	EW U		123456789	



ORTS- ZAHL	BESCHREIBUNG	VERSORGUNGS- NUMMER	1. TEILEKENNZEICHEN 2. TEILEKENNZEICHEN	BZ	MJO	MESB	EK	K	VARIANTEN	ANWE
BZÜ						1234	SI	DM		
1	2	3	4	5	6	7	8	9	10	11
029	ISOLATOR, BUCHSEN- NAV.OZ 30	5970-12-180-1232	0009972881 670	EA	001	-BBB	EW		12345	
030	TUELLE, NICHTMETALL	5325-12-177-4328	3129970581	EA	001	-BBB	EW		123456789	



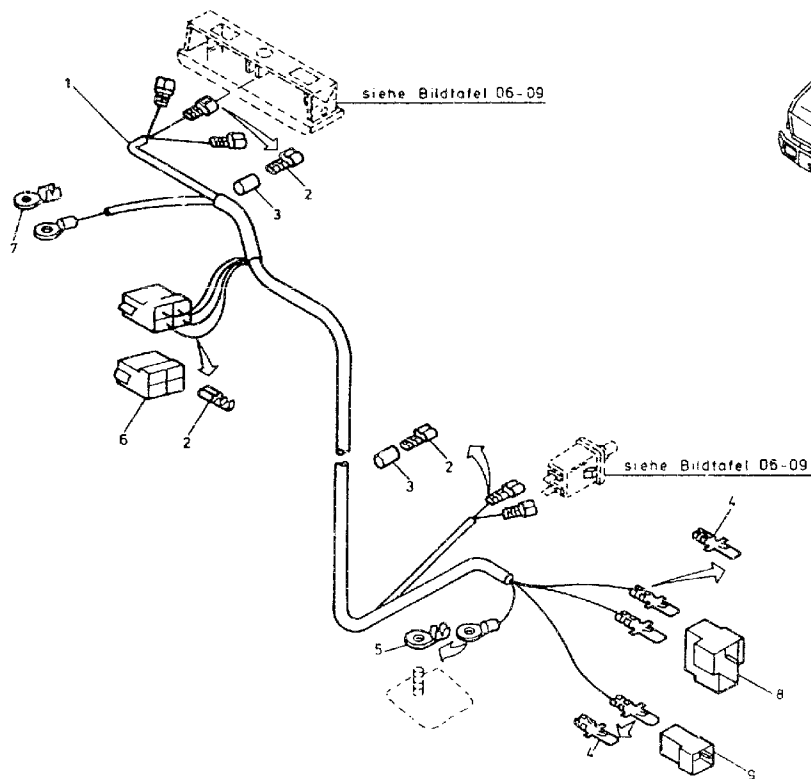



ORTS- ZAHL	BESCHREIBUNG	VERSORGUNGS- NUMMER	1. TEILEKENNZEICHEN 2. TEILEKENNZEICHEN	BZ	MJO	MESB	EK	K	VARIANTEN	ANWB
BZÜ						1234	SI	DM		
1	2	3	4	5	6	7	8	9	10	11
001	ELEKTR. LEITUNG VOLLST. MIT OZ 2-7		4258203715	EA	001	-DDD			12345	*
002	.ANSCHLUSZSTUECK, SC	5940-12-147-9355	0005454526 1-160304-7	EA	005	-BBB	GW		12345	*
003	.KABELTUELLE, ELEKTR	5975-12-141-3159	0009970381 600-25250	EA	003	-BBB	EW U		12345	*
004	.ANSCHLUSZSTUECK, SC	5940-12-175-4907	0025450628 42565-3	EA	003	-BBB	EW		12345	*
005	.ANSCHLUSZSTUECK, KA	5940-12-159-6652	046225008102 A8-6DIN46225	EA	001	-BBB	EW U		12345	*
006	.STECKVERBINDERKOERP	5935-12-175-3241	0015458428 180900-0	EA	001	-BBB	EW U		12345	*
007	.ANSCHLUSZSTUECK, KA	5940-12-146-3329	046225006100 DIN46225-A6-6	EA	001	-BBB	EW		12345	*
008	STECKVERBINDERKORP	5935-12-175-5236	0015457928 180908-0	EA	001	-BBB	EW U		12345	*
009	STECKVERBINDERKOERP	5935-12-177-0972	0075455928 180924	EA	001	-BBB	EW U		12345	*



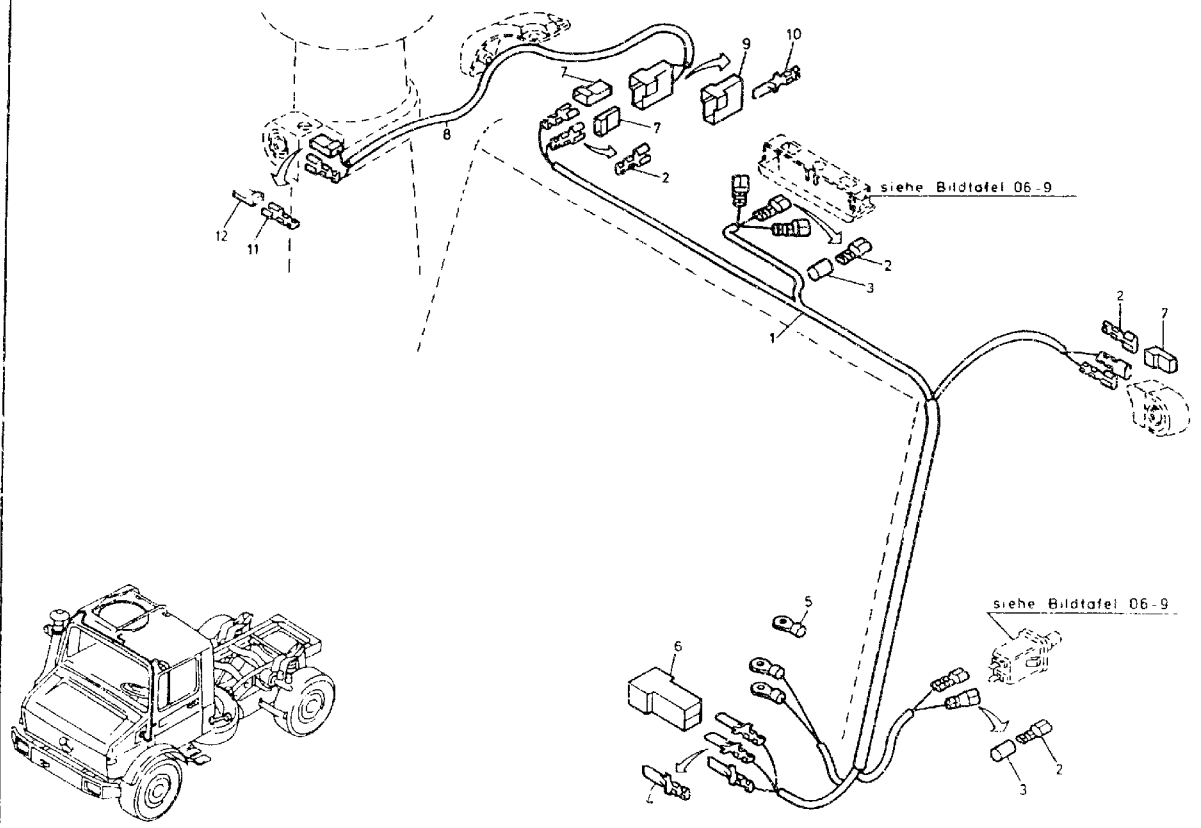



ORTS- ZAHL	BESCHREIBUNG	VERSORGUNGS- NUMMER	1. TEILEKENNZEICHEN 2. TEILEKENNZEICHEN	BZ	MJO	MESE	EK	K	VARIANTEN	ANWB
BZÜ						1234	SI	DM		
1	2	3	4	5	6	7	8	9	10	11
001	LEITUNG AB FGST 134833 VOLLST.MIT OZ 2-5		4256203915	EA	001	-DDD			123456789	*
002	.ANSCHLUSZSTUECK, SC AB FGST 134833	5940-12-159-3480	0005453726 160447-6	EA	009	-BBB	EW U		123456789	*
003	.KABELTUELLE, ELEKTR AB FGST 134833	5975-12-141-3159	0009970381 600-25250	EA	003	-BBB	EW U		123456789	*
004	.ANSCHLUSZSTUECK, SC AB FGST 134833	5940-12-175-4907	0025450628 42565-3	EA	003	-BBB	EW		123456789	*
005	.ANSCHLUSZSTUECK, KA AB FGST 134833	5940-12-175-3237	046225008101 A8-2-5DIN46225	EA	002	-BBB	EW U		123456789	*
006	STECKVERBINDERKOERP AB FGST 134833	5935-12-177-0912	0075455928 180924	EA	001	-BBB	EW U		123456789	*
007	STECKVERBINDERKOERP AB FGST 134833	5935-12-180-8532	0005453545 926539-1	EA	004	-BBB	EW		123456789	*
008	LEITUNG AB FGST 134833 VOLLST.MIT OZ 9-12		4258204215	EA	001	-DDD			123456789	*
009	.STECKVERBINDERKOERP AB FGST 134833	5935-12-152-5358	0015458728 180907	EA	001	-BBB	EW U		123456789	*
010	.ANSCHLUSZSTUECK, SC AB FGST 134833	5940-12-175-4907	0025450628 42565-3	EA	002	-BBB	EW		123456789	*
011	.ANSCHLUSZSTUECK, SC AB FGST 134833	5940-12-159-3480	0005453726 160447-6	EA	002	-BBB	EW U		123456789	*
012	.STECKVERBINDERKOERP AB FGST 134833	5935-12-180-8532	0005453545 926539-1	EA	001	-BBB	EW		123456789	*



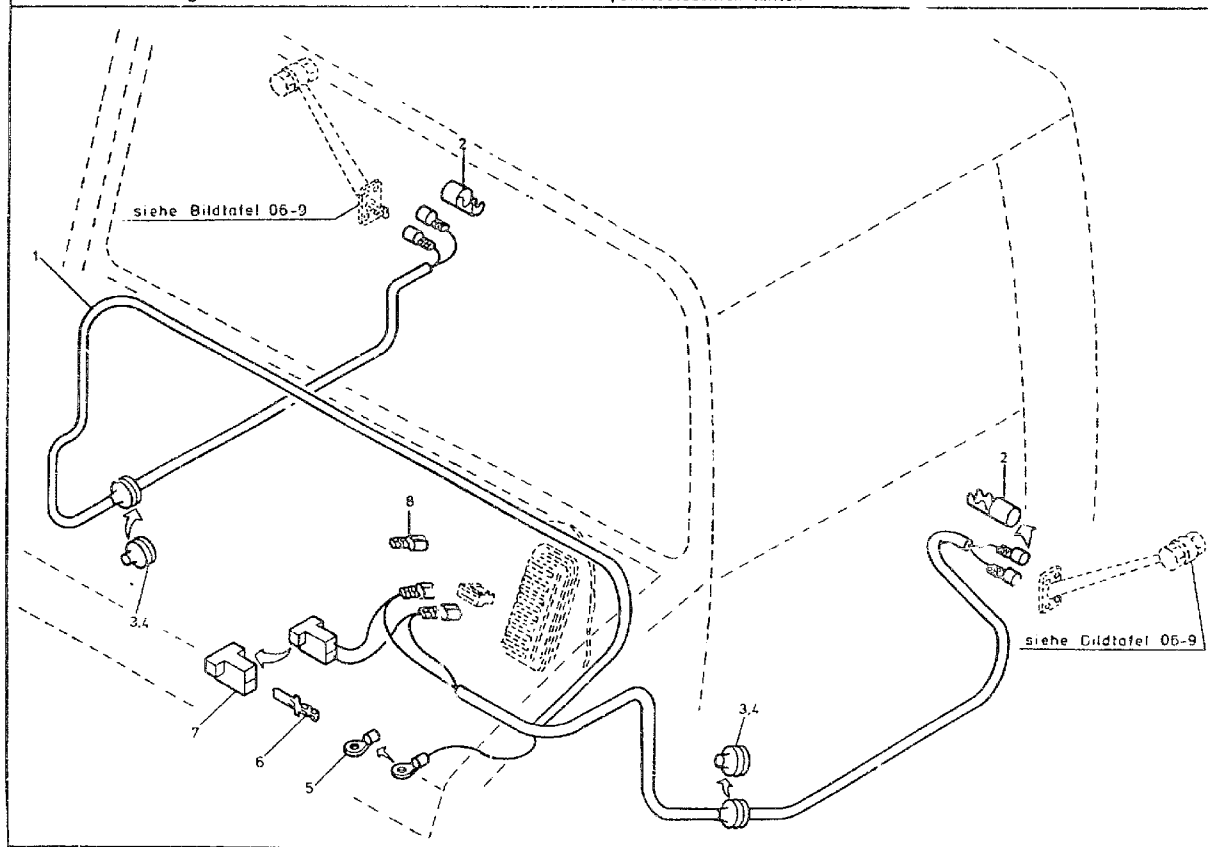



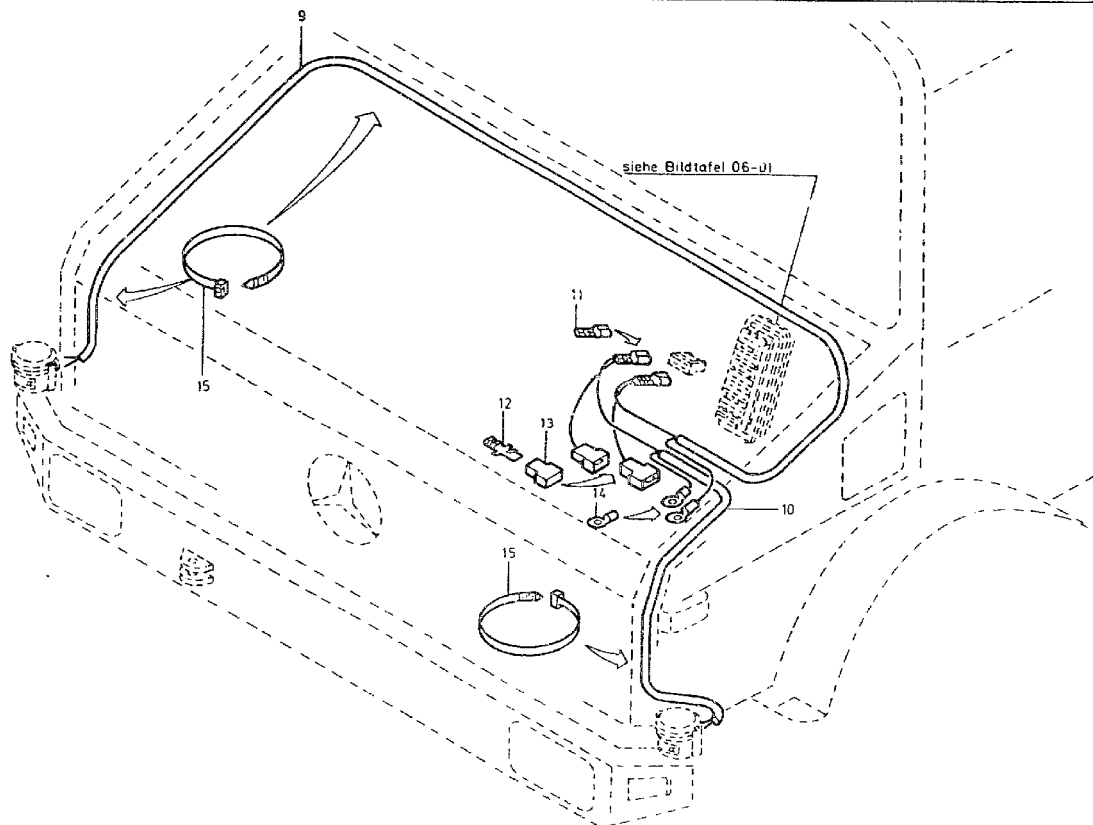



ORTS- ZAHL	BESCHREIBUNG	VERSORGUNGS- NUMMER	1. TEILEKENNZEICHEN 2. TEILEKENNZEICHEN	BZ	MJO	MESB	EK	K	VARIANTEN	ANWB
BZÜ						1234	SI	DM		
1	2	3	4	5	6	7	8	9	10	11
001	LEITUNG AB FGST 134833 VOLLST. MIT OZ 2-8		4258204015	EA	001	-DDD			123456789	*
002	.STECKER AB FGST 134833		0065454128	EA	004	-DDD			123456789	*
003	.TUELLE, NICHTMETALL AB FGST 134833 NAV OZ 4	5325-12-174-5143	38199708E1 P0299	EA	002	-BBB	EW		123456789	*
004	.ISOLATOR, BUCHSEN- AB FGST 134833	5970-12-180-1232	0009972881 670	EA	002	-BBB	EW		123456789	*
005	.ANSCHLUSZSTUECK, KA AB FGST 134833	5940-12-175-3237	046225008101 A8-2-5DIN46225	EA	001	-BBB	EW U		123456789	*
006	.ANSCHLUSZSTUECK, SC AB FGST 134833	5940-12-175-4907	0025450628 42565-3	EA	002	-BBB	EW		123456789	*
007	.STECKVERBINDERKOERP AB FGST 134833	5935-12-175-3236	0015457928 180908-0	EA	001	-BBB	EW U		123456789	*
008	.ANSCHLUSZSTUECK, SC AB FGST 134833	5940-12-159-3480	0005453726 160447-6	EA	002	-BBB	EW U		123456789	*
009	LEITUNG AB FGST 134833 VOLLST. MIT OZ 11-14		4255400636	EA	001	-SSS			123456789	
010	LEITUNG AB FGST 134833 VOLLST. MIT OZ 11-14		4255400736	EA	001	-SSS			123456789	
011	.ANSCHLUSZSTUECK, SC AB FGST 134833	5940-12-175-3235	0005453826 DIN46340-A6,3-2,5MSGALAG	EA	001	-BBB	EW U		123456789	
012	.ANSCHLUSZSTUECK, SC AB FGST 134833	5940-12-175-4907	0025450628 42565-3	EA	001	-BBB	EW		123456789	



ORTS- ZAHL	BESCHREIBUNG	VERSORGUNGS- NUMMER	1. TEILEKENNZEICHEN 2. TEILEKENNZEICHEN	BZ	MJO	MESB	EK	K	VARIANTEN	ANWB
BZÜ						1234	SI	DM		
1	2	3	4	5	6	7	8	9	10	11
013	.STECKVERBINDERKOERP AB FGST 134833	5935-12-171-5488	0025451328 180916-0	EA	001	-BBB	EW U		123456789	
014	.ANSCHLUSZSTUECK, KA AB FGST 134833	5940-12-159-6634	046225008100 A8-1DIN46225	EA	001	-BBB	EW		123456789	
015	STRAP, TIEDOWN, ELECT AB FGST 134833	5975-00-451-5001	MS3367-3-9	HD	006	-BBB	EW U		123456789	



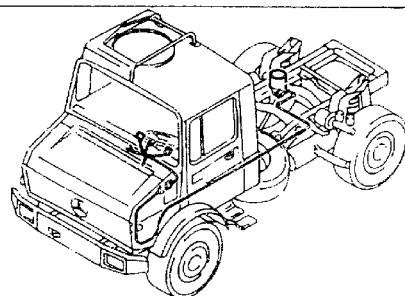
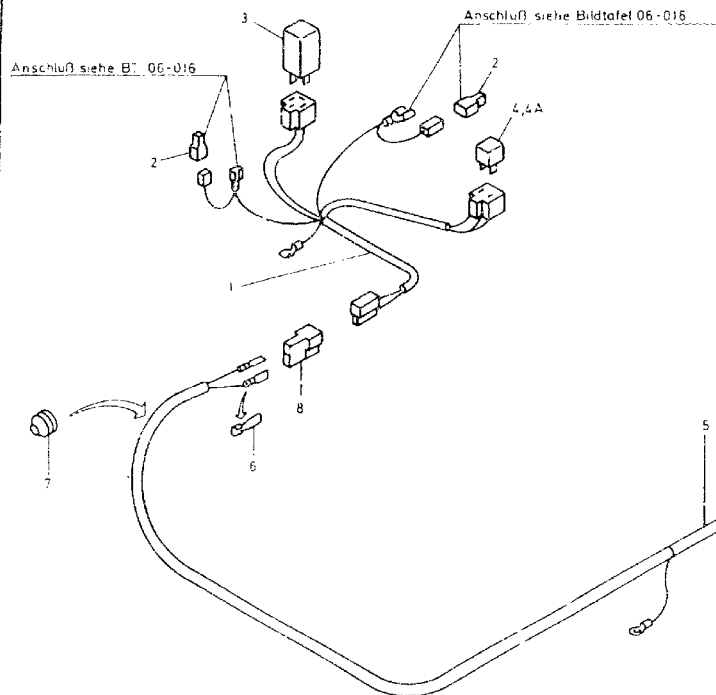



ORTS- ZAHL	BESCHREIBUNG	VERSORGUNGS- NUMMER	1. TEILEKENNZEICHEN 2. TEILEKENNZEICHEN	BZ	MJO	MESB	EK	K	VARIANTEN	ANWE
BZÜ						1234	SI	DM		
1	2	3	4	5	6	7	8	9	10	11
001	LEITUNGSSATZ		4355406636	EA	001	--DD			123456	9
002	STECKVERBINDERKOERP	5935-12-152-5357	0025451128 925324-2	EA	002	--BB	EW U		123456	9
003	ZEITRELAIS		0035457805	EA	001	--DD			123456	9
004	RELAIS, ELEKTROMAGN NAV OZ 4A	5945-12-169-4164	0005455405 0332204202	EA	001	--BB	EW U		123456	9
004A	RELAIS, ELEKTROMAGN	5945-12-338-0687	0035459605 0332209202	EA	001	--BB	EW		123456	9
005	LEITUNGSSATZ		4355406836	EA	001	--DD			123456	9
006	ANSCHLUSZSTUECK, SC	5940-12-175-4907	0025450628 42565-3	EA	002	--BB	EW		123456	9
007	TUELLE, NICHTMETALL	5325-12-174-5143	3819970881 F0299	EA	001	--BB	EW		123456	9
008	STECKVERBINDERKOERP	5935-12-175-3236	0015457928 180908-0	EA	001	--BB	EW U		123456	9



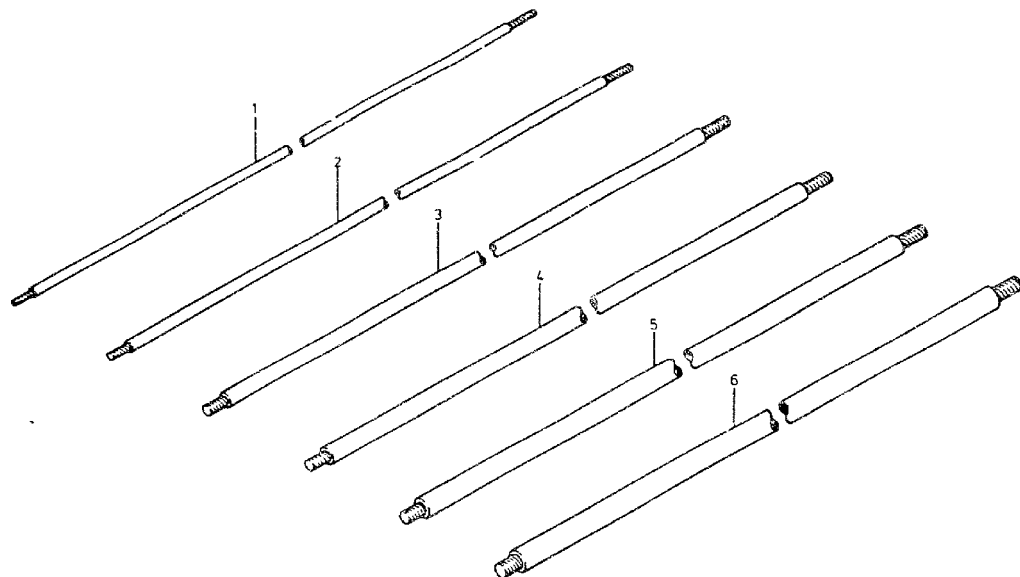



ORTS- ZAHL	BESCHREIBUNG	VERSORGUNGS- NUMMER	1. TEILEKENNZEICHEN 2. TEILEKENNZEICHEN	BZ	MJO	MESB	EK	K	VARIANTEN	ANWB
BZÜ						1234	SI	DM		
1	2	3	4	5	6	7	8	9	10	11
001	DRAHT, ELEKTRO-	6145-12-151-4341	VG95218T020C002	MR	000	-BBB	EW U		123456789	
002	DRAHT, ELEKTRO-	6145-12-151-4350	VG95218T020C003	MR	000	-BBB	EW U		123456789	
003	DRAHT, ELEKTRO-	6145-12-151-4343	VG95218T020C004	MR	000	-BBB	EW U		123456789	
004	DRAHT, ELEKTRO-	6145-12-199-4671	VG95218T020A009	MR	000	-BBB	EW U		123456789	
005	DRAHT, ELEKTRO-	6145-12-307-4348	VG95218T020A010	MR	000	-BBB	EW U		123456789	
006	DRAHT, ELEKTRO-	6145-12-307-4750	VG95218T024K007	MR	000	-BBB	EW U		123456789	



## INDEX FICHE 2

GAPL	Bezeichnung	BT-Nr	BF-Nr	GAPL	Bezeichnung	BT-Nr	BF-Nr
0110	Förderpumpe	01-062	A 1	0502	Kühlflüssigkeitsbehälter	05-002	A 6
0110	Einspritzpumpen-Antrieb	01-063	C 1		1/3		
0110	Einspritzleitungen, Einspritzdüsen	01-064	E 1	0503	Leitungen und Schläuche	05-002	
0111	Abgasturbolader, vollständig	01-065	M 1		1/3		
0111	Ladeluftsammlerrohr	01-066	A 2	0502	Kühlflüssigkeitsbehälter	05-002	B 6
0111	Ölleitung für Abgasturbolader	01-067	C 2		2/3		
0112	Luftfilter	01-068	E 2	0503	Leitungen und Schläuche	05-002	
0112	Luftansaugleitungen und -schläuche	01-069	G 2		2/3		
0113	Anlasser	01-070	I 2	0502	Kühlflüssigkeitsbehälter	05-002	C 6
0114	Kaltstartvorrichtung mit Leitungen	01-071	L 2		3/3		
0115	Generator, vollständig, Befestigung	01-072	A 3	0503	Leitungen und Schläuche	05-002	
0115	Generator, Einzelteile	01-073	D 3		3/3		
0117	Auspuffkrümmer	01-074	G 3	0506	Kühlflüssigkeitspumpe	05-003	J 6
0118	Abgaseinrichtung	01-075	I 3		1/2		
				0506	Kühlflüssigkeitspumpe	05-003	K 6
					2/2		
03	Kraftstoffanlage						
0301	Kraftstoffbehälter	03-001	L 3	0503	Kühlflüssigkeitsleitungen	05-004	E 7
0302	Kraftstoffleitungen und Verbindungselemente	03-002	A 4	0511	Thermostat	05-004	
				0503	Kühlflüssigkeitsleitungen	05-005	I 7
0302	Kraftstoffleitungen und Verbindungen	03-003	E 4	0511	Thermostat	05-005	
		1/2					
0302	Kraftstoffleitungen und Verbindungen	03-003	F 4	06	Elektrische Anlage		
		2/2		0601	Regler und Teile	06-001	L 7
0302	Kraftstoffleitungen	03-004	J 4	0601	Regler und Teile	06-002	D 8
		1/2		0604	Batterie, Leitungen und Teile	06-003	F 8
0302	Kraftstoffleitungen	03-004	K 4	0604	Batterie, Leitungen und Teile	06-004	I 8
		2/2		0604	Leitungen	06-005	L 8
0302	Kraftstoffleitungen und Verbindungselemente	03-005	A 5	0605	Fremdstromanschluß	06-005	
				0609	Beleuchtung, Front	06-006	A 9
0305	Kraftstoff-Filter	03-006	C 5		1/2		
				0609	Beleuchtung, Front	06-006	B 9
05	Kühlanlage				2/2		
0501	Lüfter mit Antrieb	05-001	G 5	0609	Beleuchtung, Heck	06-007	H 9
					1/2		



## INDEX FICHE 2

GAPL	Bezeichnung	BT-Nr	BF-Nr	GAPL	Bezeichnung	BT-Nr	BF-Nr
0609	Beleuchtung Heck	06-007 2/2	I 9	0610	Rundumkennleuchte für gelbes Blinklicht, vollständig	06-013A 2/2	B 13
0609	Leitkreuz	06-008	A 10	0613	Instrumententafel und Teile	06-014	G 13
0609	Beleuchtung Fahrerhaus und Blinker	06-009 1/3	D 10	0613	Instrumententafel und Teile	06-015	A 14
0609	Beleuchtung Umrissleuchten	06-009 2/3	E 10	0612	Kabelbäume	06-016	D 14
0609	Beleuchtung, Blinker	06-009 3/3	F 10	0612	Kabelbäume	06-017	H 14
0609	Elektrische Leitungen, Frontbeleuchtung	06-010 1/2	A 11	0612	Kabelbäume	06-018	K 14
0609	Elektrische Leitungen, Frontbeleuchtung	06-010 2/2	B 11	0612	Kabelbäume	06-018 1/2	L 14
0608	Erdungsschraube	06-011 1/3	F 11	0612	Leitungen und Teile	06-019 1/2	D 15
0612	Elektrische Leitung, Heckbeleuchtung	06-011 1/3		0612	Leitungen und Teile	06-019 2/2	E 15
0612	Elektrische Leitung, Heckbeleuchtung	06-011 2/3	G 11	0612	Kabelbäume	06-020	J 15
0612	Elektrische Leitung, Rückfahrcheinwerfer	06-011 3/3	H 11	0612	Kabelbäume	06-020 1/2	K 15
0609	Anhängersteckdose	06-012 1/2	A 12	0612	Kabelbäume	06-021 2/2	E 16
0609	Anhängersteckdose	06-012 2/2	B 12	0612	Kabelbäume	06-022	H 16
0610	Signalhorn	06-013 1/3	H 12	0612	Kabelbaum im Fahrerhaus	06-023	L 16
0610	Signalhorn, Rundumkennleuchte für blaues Blinklicht, vollständig	06-013 2/3	I 12	0612	Kabelbäume, Umrissleuchten	06-024	N 16
0610	Signalhorn, Rundumkennleuchte für blaues Blinklicht, vollständig	06-013 3/3	J 12	0612	Kabelbäume, Umrissleuchten hinten	06-025	A 17
0610	Rundumkennleuchte für gelbes Blinklicht, vollständig	06-013A 1/2	A 13	0612	Kabelbäume, Umrissleuchten vorn	06-025 2/2	B 17
				0612	Kabelbäume, Lufttrockner	06-026	E 17
				0612	Elektrische Leitungen	06-027	G 17



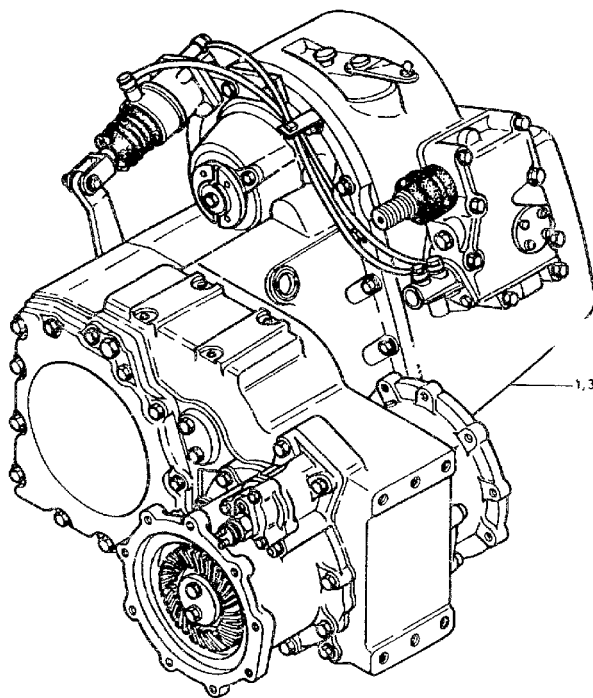
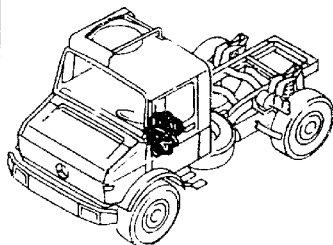

#### Dichtungssatz Getriebe

##### Bestehend aus

BT 07-002 OZ 10L, 14H, 15, 19, 23A,  
25A, 51

07-004 OZ 5A, 36A, 39

07-005 OZ 24, 25

07-009 OZ 6A, 9A, 10A, 16A, 24A,  
29, 31A, 38, 41, 42, 43A,  
44, 64, 78



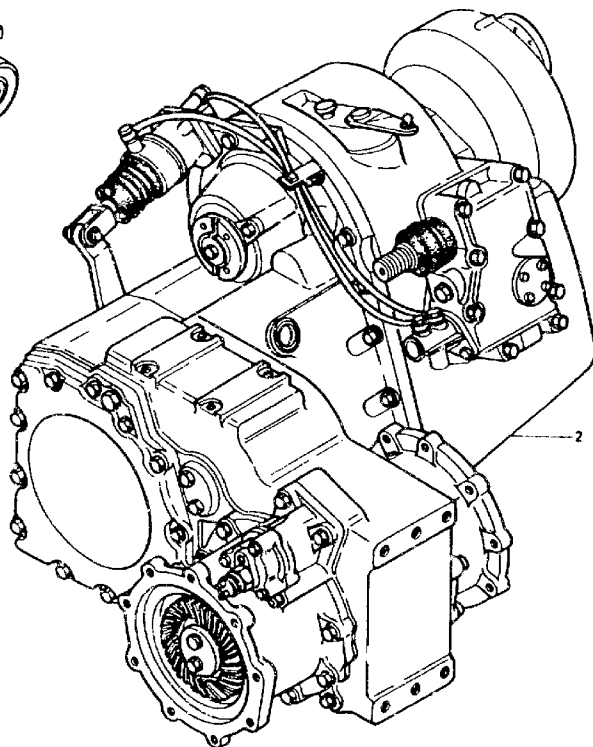
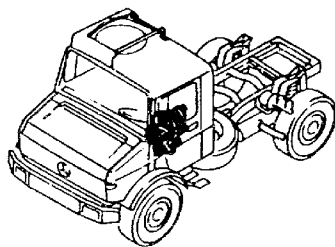



ORTS- ZAHL	BESCHREIBUNG	VERSORGUNGS- NUMMER	1. TEILEKENNZEICHEN 2. TEILEKENNZEICHEN	BZ	MJO	MESB 1234	EK SI	K DM	VARIANTEN	ANWE
1	2	3	4	5	6	7	8	9	10	11
001	GETRIEBE VOLLST. BIS GETR. 060916	2520-12-179-9717	4352600000	EA	001	--BB	BD		1234 6789	
002	GETRIEBE, MECHANISC VOLLST.	2520-12-198-0986	4352600600	EA	001	--BB	BD		5	
003	GETRIEBE, MECHANISC VOLLST. AB GETR. 060917	2520-12-337-6166	4372602201	EA	001	--BB	BD		6 9	
004	DICHTUNGSSATZ		4252600168	SE	001	---D			123456789	



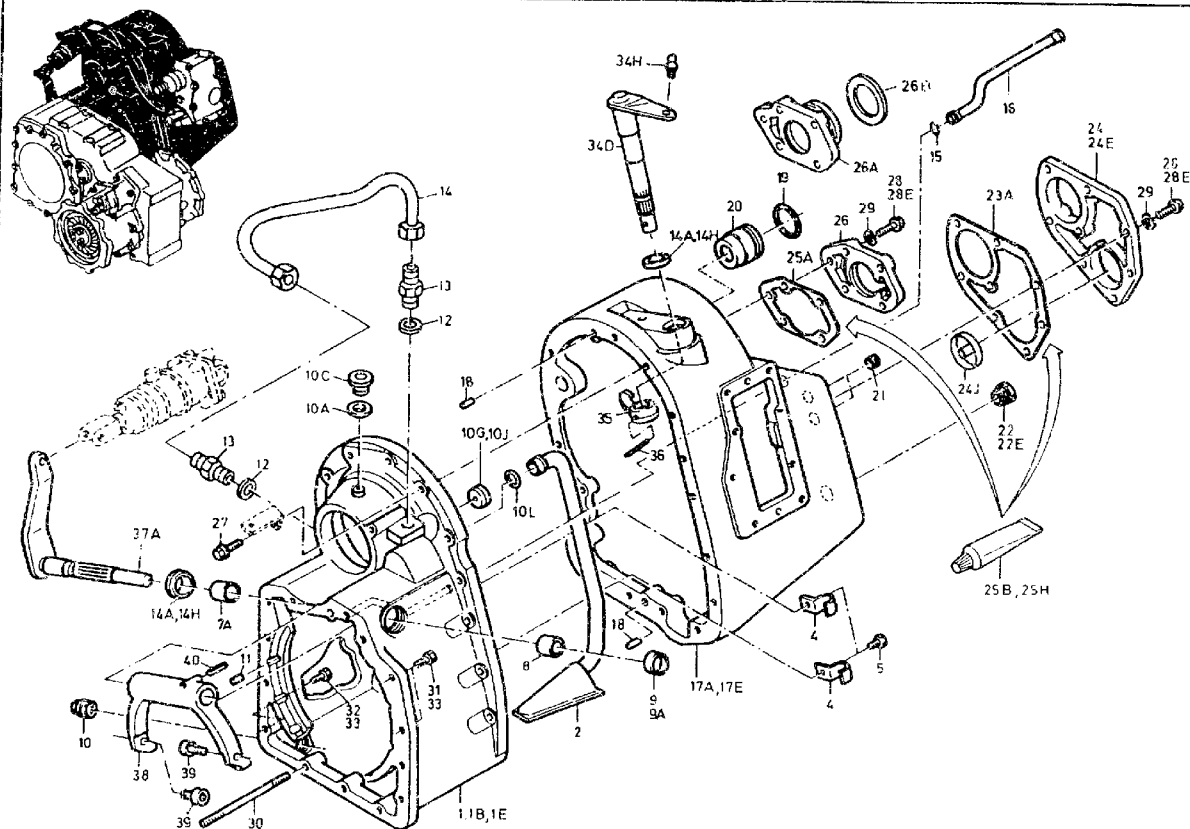







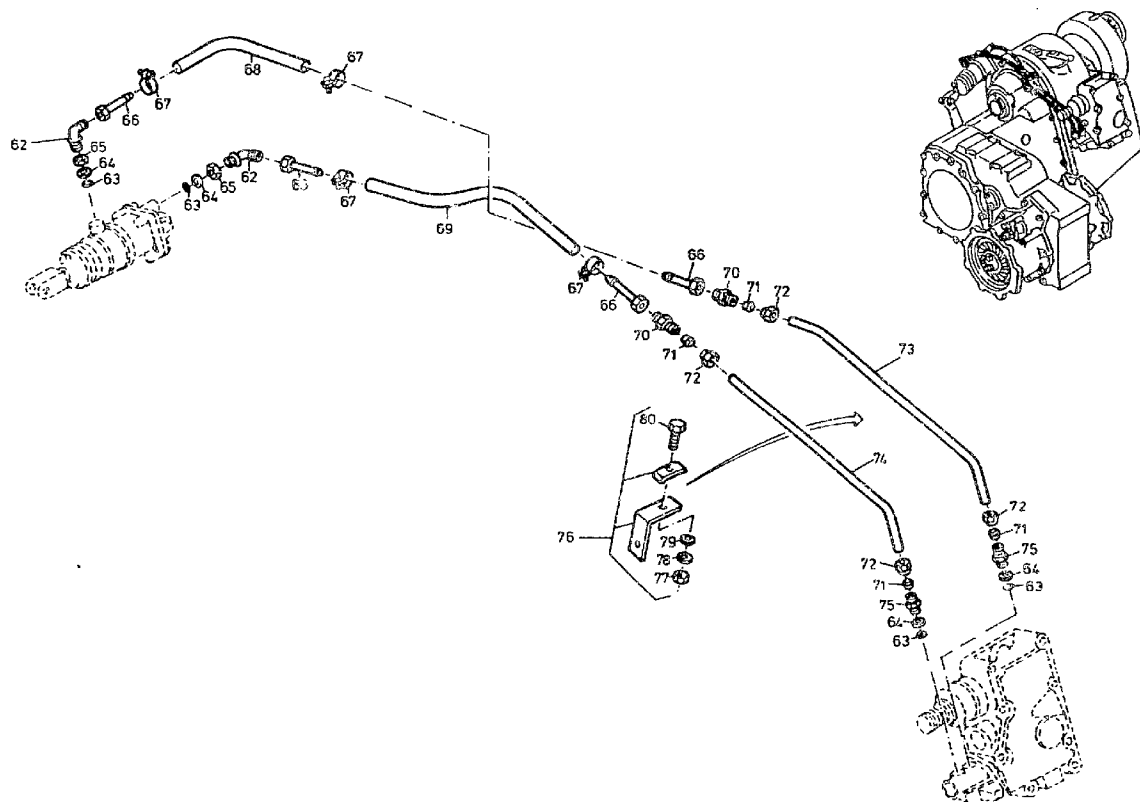



ORTS- ZAHL	BESCHREIBUNG	VERSORGUNGS- NUMMER	1. TEILEKENNZEICHEN 2. TEILEKENNZEICHEN	BZ	MJO	MESB	EK	K	VARIANTEN	ANWB
BZÜ						1234	SI	DM		
1	2	3	4	5	6	7	8	9	10	11
001	GEHAEUSE, MECHANISC VOLLST.MIT:OZ 2-10	2520-12-197-6861	4252601611	EA	001	---D	EW		12345	39*
001B	GETRIEBEGEHAEUSE VOLLST.MIT:OZ 2-10G BIS GETR. 060916		4252605511	EA	001	---D			123456789	*
001E	GETRIEBEGEHAEUSE AB GETR. 060917		4252605411	EA	001	---D			6 9	
002	.ROHR, METALL-, ENDE	4710-12-197-2643	4252600165	EA	001	---D	EW		123456789	
004	.SCHELLE, BEFESTIGUN	5340-12-197-3721	4259950020	EA	002	---D	EW		123456789	
005	.SCHRAUBE, SELBSTSIC	5305-12-310-7090	914112008014	EA	002	---D	EW		123456789	
007A	.LAGERBUCHSE, GLEIT-	3120-12-197-2855	3852611750	EA	001	---D	EW		123456789	
008	.LAGERBUCHSE, GLEIT-	3120-12-197-2856	3852620150	EA	001	---D	EW		12345	
009	.STOPFEN, AUSDEHNUNG D 28MM WW OZ 9A JE NACH AUSFUEHRUNG	5340-12-184-8479	000443028001 DIN443-A28-ST-PHR	EA	001	---D	EW		12345	
009A	.STOPFEN, AUSDEHNUNG D 36MM WW OZ 9 JE NACH AUSFUEHRUNG	5340-12-125-3627	000443036000 DIN443-36-ST-PHR	EA	001	---D	EW		123456789	
010	.STOPFEN, MAGNET-, M	5365-12-177-4326	0009972632 SP 2724.10	EA	002	--BB	EW		123456789	
010A	.DICHTUNG AB GETR. 033728	5330-12-156-4523	007603014106 DIN7603-A14X20-CU	EA	001	-BBB	EW U		123456789	*
010C	.STOPFEN, MASCHINENG AB GETR. 033728	5365-12-178-6534	000908014001 DIN908-M14X1,5-ST-A3P	EA	001	-BBB	EW U		123456789	*
010G	RASTSCHEIBE ZU OZ 1B		4252650537	EA	001	---D			123456789	*



ORTS- ZAHL	BESCHREIBUNG	VERSORGUNGS- NUMMER	1. TEILEKENNZEICHEN 2. TEILEKENNZEICHEN	BZ	MJO	MESB	EK	K	VARIANTEN	ANWB
BZÜ						1234	SI	DM		
1	2	3	4	5	6	7	8	9	10	11
010J	.RASTSCHIEBE ZU OZ 1E		4252650737	EA	001	---D			6 9	
010L	O-RING	5330-12-313-0227	003770023001 DIN3770-23,6X2,5B-AC70	EA	001	---D	EW		123456789	*
011	ROLLE, WAEZLAGER	3110-12-146-8680	005402010201 DIN5402-10X14	EA	007	---D	FW		123456789	
012	DICHTRING ZU OZ 1E		1029970045	EA	002	-DDD			6 9	
013	ADAPTER, GERADE, RO ZU OZ 1E	4730-12-132-1913	003901015005 DIN3901-L15MB-ST	EA	001	-DDD	EW U		6 9	
014	ROHR ZU OZ 1E		4272600085	EA	001	-DDD			6 9	
014A	DICHTUNG, RADIAL-, WW OZ 14H	5330-12-314-1120	0139974547	EA	002	---D	EW		123456789	*
014H	DICHTUNG, RADIAL- WW OZ 14A	5330-12-314-3906	0149974147 QHW426X36X7/7,5VQF01-FPM75604	EA	002	---D	EW		123456789	*
015	O-RING	5330-12-134-1823	003770015000 DIN3770-15X2,5B-NB7C	EA	001	---D	LW U		123456789	*
016	ROHR, METALL-, ENDB	4710-12-197-2644	4252600985	EA	001	---D	EW		123456789	
017A	GEHAEUSE, MECHANISC BIS GETR. 060916	2520-12-197-6862	4252603611	EA	001	---D	EW		123456789	
017E	GETRIEBEGEHAEUSE AB GETR. 060917		4252605811	EA	001	---D			6 9	
018	STIFT, ZYLINDER-	5315-12-184-9252	000007012203 DIN7-12H8X20-ST	EA	002	---D	EW		123456789	
019	O-RING	5330-12-186-0099	003770045000 DIN3770-45X3,15B-NB70	EA	001	---D	EW		123456789	



ORTS- ZAHL	BESCHREIBUNG	VERSORGUNGS- NUMMER	1. TEILEKENNZEICHEN 2. TEILEKENNZEICHEN	BZ	MJO	MESB	EK	K	VARIANTEN	ANWB
BZÜ						1234	SI	DM		
1	2	3	4	5	6	7	8	9	10	11
020	BUCHSE, EINSATZ-	3120-12-197-2857	0002630750	EA	001	---D	EW		123456789	
021	STOPFEN, MASCHINENG ZU OZ 17A	5365-12-172-9780	4069970032	EA	002	-BBB	EW		123456789	
022	STOPFEN, LEITUNGSRO ZU OZ 17A	4730-12-160-1657	1869970032 M24X1-5DIN906-5-8	EA	001	-BBB	EW		123456789	
022E	STOPFEN, MAGNET-, M ZU OZ 17E	5365-12-177-4326	0009972632 SP 2724.10	EA	001	-BBB	EW		6 9	
023A	DICHTUNG BIS GETRIEBE 060916		4372610180	EA	001	---D			123456789	*
023A	DICHTUNG AB GETRIEBE 060917 NAV OZ 25B ODER 25H		4372610180	EA	001	---D			6 9	*
024	DECKEL, ZUGANGS- BIS GETR. 060916	2520-12-197-6863	4252612032	EA	001	---D	EW		123456789	
024E	DECKEL AB GETR. 060917		4252612532	EA	001	---D			6 9	
024J	DECKEL AB GETR. 060917		4252612632	EA	001	---D			6 9	
025A	DICHTUNG NAV OZ 25B ODER 25H		4372610380	EA	001	---D			123456789	*
025B	DICHTMITTEL NACH BEDARF WW OZ 25H		0029894720 OMNIFITFD3042	TU	000	---D			123456789	*
025B	DICHTMITTEL AB GETRIEBE 060917 NACH BEDARF WW OZ 25H		0029894720 OMNIFITFD3042	TU	000	---D			6 9	*
025H	DICHTMITTEL NACH BEDARF WW OZ 25B		0019898920	TU	000	---D			123456789	



ORTS- ZAHL	BESCHREIBUNG	VERSORGUNGS- NUMMER	1. TEILEKENNZEICHEN 2. TEILEKENNZEICHEN	BZ	MJO	MESB	EK	K	VARIANTEN	ANWB
BZÜ						1234	SI	DM		
1	2	3	4	5	6	7	8	9	10	11
025H	DICHTMITTEL AB GETRIEBE 060917 NACH BEDARF WW OZ 25B		0019898920	TU	000	---D			6 9	
026	DECKEL, ZUGANGS-	2520-12-197-6864	4252611932	EA	001	---D	W		1234 6789	
026A	DECKEL		4252640811	EA	001	---F			5	
026B	RUNDDICHTRING		003770056001 RDR56X4BDIN3770AC70	EA	001	---D			5	*
027	SCHRAUBE, SELBSTSIC	5305-12-180-9399	914112010001 M10X30DURLOK12.9-ZNPHRF	EA	015	-BBB	EW		123456789	
028	SCHRAUBE, SECHSKANT BIS GETR. 060916	5305-12-156-4873	000933010129 DIN933-M10X30-8.8-A3P	EA	013	-BBB	EW U		123456789	
028E	SCHRAUBE AB GETR. 060917		914146010141	EA	013	-DDD			6 9	
029	SCHNEIBE, FEDER- BIS GETR. 060916	5310-12-142-8161	000137010201 DIN137-B10-FST-A3P	EA	013	-BBB	EW U		123456789	
030	SCHRAUBE, STIFT-	5307-12-331-9082	000939012114 DIN939-M12X170-8.8-A3P	EA	011	-BBB	EW		123456789	
031	SCHRAUBE, SELBSTSIC BIS GETR. 060916	5305-12-180-9400	914112012000 M12X30DURLOK12.9-ZNPHRF	EA	002	-BBB	EW		123456789	
032	SCHRAUBE, SELBSTSIC BIS GETR. 060916	5305-12-180-9401	914112012001 M12X40DURLOK12.9-ZNPHRF	EA	001	-BBB	EW		123456789	
033	SCHRAUBE AB GETR. 060917		914141012307	EA	003	-DDD			6 9	
034D	SCHALTWELLE, MECHAN ZUSAMMEN MIT OZ 34H	2520-12-301-8163	4252602338	EA	001	---D	EW		123456789	*
034H	SCHRAUBE, STIFT-, K	5307-12-130-8948	071803016202 DIN71803-B16X13-ST	EA	001	-BBB	EW		123456789	*



ORTS- ZAHL	BESCHREIBUNG	VERSORGUNGS- NUMMER	1. TEILEKENNZEICHEN 2. TEILEKENNZEICHEN	BZ	MJO	MESB 1234	EX SI	K DM	VARIANTEN	ANWB
BZÜ										
1	2	3	4	5	6	7	8	9	10	11
035	HEBEL, VERRIEGELUNG	5340-12-300-7688	4252670030	EA	001	---D	EW		123456789	
036	STIFT, SPANN-	5315-12-143-6214	001481006041 DIN1481-6X30	EA	001	---D	EW U		123456789	
037A	SCHALTWELLE		4372600038	EA	001	---D			123456789	*
038	SCHALTGABEL	2520-12-198-9962	4252650201	EA	001	---D	EW		123456789	
039	NOCKENROLLE MIT NAD	3110-12-198-5486	0009812086 F-52309	EA	002	---D	EW		123456789	
040	STIFT SPANN-	5315-12-143-6214	001481006041 DIN1481-6X30	EA	001	---D	EW U		123456789	
041	HALTER, HEBEL BIS GETR 034344 ZU OZ 43A U. 43R	2520-12-199-3480	4252600262	EA	001	--DD	EW		12345	*
041D	SCHARNIERLAPPEN, AN AB GETR 034345 ZU OZ 56	5340-12-310-4327	4252601662	EA	001	--DD	EW		123456789	*
042	SCHRAUBE, SELBSTSIC	5305-12-180-9402	914112010002 M10X40DURLOK12.9-ZNPHRF	EA	002	-FBB	EW		123456789	
043A	ZYLINDERBAUGRUPPE,	2520-12-178-1064	0002603563 4220100100	EA	001	-BBB	EW		12345	40*
043B	GABELKOPF	5340-12-175-2605	0009962301 8958014714	EA	001	-BBB	EW		12345	
043C	MUTTER, SECHSKANT-	5310-12-156-4983	000936014010 DIN936-M14X1,5-05-A2P	EA	001	-BBB	EW U		12345	
043D	FALTENBALG, ABDECK- NAV OZ 43M	9390-12-174-6910	0002640196 8977527004	EA	001	-BBB	EW		12345	*
043G	DÄMPFUNGSLAGERUNG IN OZ 43N ENTHALTEN	5340-12-175-3203	0002682650 8953000604	EA	001	---D	EW		12345	*



ORTS- ZAHL BZÜ	BESCHREIBUNG	VERSORGUNGS- NUMMER	1. TEILEKENNZEICHEN 2. TEILEKENNZEICHEN	BZ	MJO	MESB 1234	EK SI	K DM	VARIANTEN	ANWB
1	2	3	4	5	6	7	8	9	10	11
043K	.SIEB,OEL- IN OZ 43N ENTHALTEN	2520-12-174-6911	0002640192 8993207504	EA	002	---D	EW		12345	*
043M	.FALTENBALG, ABDECK- IN OZ 43N ENTHALTEN	9390-12-310-6415	0002640796 0501206762	EA	001	-BBB	EW U		12345	*
043N	ERSATZTEILSATZ, LIN ZU OZ 43A	2530-12-179-9336	0005860026 4220100002	SE	001	---D	EW		12345	*
043R	ZYLINDERBAUGRUPPE,	2520-12-197-3041	0002604763 1225-01-00	EA	001	-BBB	EW		12345	40*
044	SCHEIBE, UNTERLEG-	5310-12-170-7981	000125015013 DIN125-A15-ST-A3P	EA	002	-BBB	EW U		123456789	*
045	RING, SPRENG-	5365-12-156-4446	000471014000 DIN471-14X1	EA	001	-BBB	EW U		123456789	
046	STIFT, ZYLINDER-, M	5315-12-126-5631	001434012004 DIN1434-12F8X35X30-ST50-1	EA	001	-BBB	EW		123456789	
047	SCHEIBE, UNTERLEG-	5310-12-149-4352	000125013008 A13DIN125-ST-A3P	EA	001	-BBB	EW U		123456789	
048	SPLINT	5315-12-125-7772	000094004042 DIN94-4X18-ST-A3P	EA	001	-BBB	EW		123456789	
048N	SCHLAUCH-KOHR, NICH NAV OZ 48P	4720-12-173-8649	0083979082 972739156081	MR	002	-BBB	EW U		1234	*
048P	SCHLAUCH-KOHR, NICH LAENGE AM ORT: 500MM BIS GETRIEBE 034344	4720-12-342-2463	0009872727	MR	002	-BBB	EW		1234	*
049A	SCHLAUCH, NICHTMETA AB GETR 034345	4720-12-310-4096	4354207235	EA	001	-BBB	EW		1234 6789	*
049H	SCHLAUCH, NICHTMETA AB GETR 034345	4720-12-310-4095	4354207335	EA	001	-BBB	EW		1234 6789	*



ORTS- ZAHL	BESCHREIBUNG	VERSORGUNGS- NUMMER	1. TEILEKENNZEICHEN 2. TEILEKENNZEICHEN	BZ	MJO	MESB 1234	EK SI	K DM	VARIANTEN	ANWB
BZÜ										
1	2	3	4	5	6	7	8	9	10	11
050A	VERTEILERSTUECK, DR BIS GETR 034344	4730-12-197-2082	915052006013	EA	004	-BBB	EW		1234	*
051	DICHTUNG BIS GETR 034344	5330-12-156-4852	007603012111 DIN7603-A12X15,5-CU	EA	008	-BBE	EW U		1234	*
051	DICHTUNG AB GETR 034345	5330-12-156-4852	007603012111 DIN7603-A12X15,5-CU	EA	002	-BBE	EW U		1234 6789	*
052	SCHRAUBE, DURCHFLUS VERW.OZ 52A	4730-12-136-3559	915036008100	EA	004	-BBB	EW U		1234	*
052A	SCHRAUBE, DURCHFLUS BIS GETR 034344	4730-12-198-5994	915036008202	EA	004	-BBB	EW		1234	*
052A	SCHRAUBE, DURCHFLUS AB GETR 034345	4730-12-198-5994	915036008202	EA	001	-BBB	EW		1234 6789	*
052H	ADAPTER, GERADE, RO AB GETR 034345	4730-12-123-1860	0019972572 DIN3901-L8M-B	EA	003	-BBB	EW U		1234 6789	*
053	STRAP, TIEDOWN, FLECT BIS GETR 034344	5975-00-451-5001	MS3367-3-9	HD	001	-BBB	EW U		1234	*
054	HALTER, EINFACH ABG AB GETR 034345	5340-12-300-6662	4164320640	EA	001	-DDD	EW		1234 6789	
054H	KLEMME, SCHLINGEN- AB GETR 034345	5340-12-143-0057	916016015202 DIN3016-D1-15X15-W1-2	EA	002	-BBB	EW U		1234 6789	*
055	SCHRAUBE, SECHSKANT AB GETR 034345	5305-12-142-0188	000933006123 DIN933-M6X22-8.8-A2P	EA	001	-BBB	EW U		1234 6789	*
055H	MUTTER, SECHSKANT-, AB GETR 034345	5310-12-170-1309	913004006002 0100603061	EA	001	-BBB	EW U		1234 6789	*
056	ZYLINDERBAUGRUPPE, VOLLST. MIT: OZ 57-60	2520-12-311-4272	0015531505 1302-01-00	EA	001	-BBB	EW		123456789	*
057	GABELKOPF	5340-12-175-2605	0009962301 8958014714	EA	001	-BBB	EW		123456789	*



ORTS- ZAHL	BESCHREIBUNG	VERSORGUNGS- NUMMER	1. TEILEKENNZEICHEN 2. TEILEKENNZEICHEN	BZ	MJO	MESB	EK	K	VARIANTEN	ANWB
BZÜ						1234	SI	DM		
1	2	3	4	5	6	7	8	9	10	11
058	.MUTTER, SECHSKANT-	5310-12-156-4983	000936014010 DIN936-M14X1,5-05-A2P	EA	001	-BBB	EW U		123456789	*
059	.FALTENBALG, ABDECK-	9390-12-310-6415	0002680596	EA	001	-BBB	EW U		123456789	*
060	.DAEMPFUNGLAGERUNG	5340-12-175-3203	0002684950 1302-01-01	EA	001	---D	EW		123456789	*
061	ERSATZTEILSATZ, SCH ZU OZ 43R U.OZ 56	2520-12-311-4271	0015861726 1126-01-18	EA	001	---D	EW		123456789	*
062	EINSCHRAUBSTUTZEN		90508128	EA	002	-DDD			5	*
063	DICHTRING		97900129	EA	004	-DDD			5	*
064	DRUCKRING		97800125	EA	004	-DDD			5	*
065	SECHSKANTMUTTER		67700121	EA	002	-DDD			5	*
066	SCHLAUCHSTUTZEN		45207088	EA	004	-DDD			5	*
067	KLEMM-, SCHLAUCH	4730-12-182-0281	DIN3017- B1-14X12-W1-1	EA	004	-BBB	EW		5	*
068	SCHLAUCH, NICHTMETA LAENGE AM ORT:190 MM	4720-12-184-0232	DIN74310-7	MR	001	-BBB	EW		5	*
069	SCHLAUCH, NICHTMETA LAENGE AM ORT:150 MM	4720-12-184-0232	DIN74310-7	MR	001	-BBB	EW		5	*
070	VERBINDUNGSSTUTZEN		60308088	EA	002	-DDD			5	*
071	SCHNEIDRING		67100081	EA	004	-DDD			5	*
072	UE.-MUTTER		67000081	EA	004	-DDD			5	*
073	STAHLROHR LAENGE AM ORT:360 MM		8X1X10CRNITI189	MR	001	-DDD			5	*
074	STAHLROHR LAENGE AM ORT:320 MM		8X1X10CRNITI189	MR	001	-DDD			5	*



ORTS- ZAHL	BESCHREIBUNG	VERSORGUNGS- NUMMER	1. TEILEKENNZEICHEN 2. TEILEKENNZEICHEN	BZ	MJO	MESB	EK	K	VARIANTEN	ANWB
BZÜ						1234	SI	DP		
1	2	3	4	5	6	7	8	9	10	11
075	GE EINSCHRAUBSTUTZEN		60108128	EA	002	-DDD			5	*
076	HALTER		3603	EA	001	-DDD			5	*
077	MUTTFP, SECHSKANT-	5310-12-156-4991	000934006007 DIN934-M6-8-A2P	EA	001	-BBB	EW U		5	*
078	SCHEIBE, ZAHN-	5310-12-151-4842	912004006102	EA	001	-BBB	EW U		5	*
079	SCHEIBE, UNTERLEG-	5310-12-184-8509	000125006421 DIN125-A6,4-ST-A3P	EA	001	-BBB	EW U		5	*
080	SCHRAUBE, SECHSKANT	5305-12-156-4861	000933006127 DIN933-M6X25-8.8-A2P	EA	001	-BBB	EW U		5	*



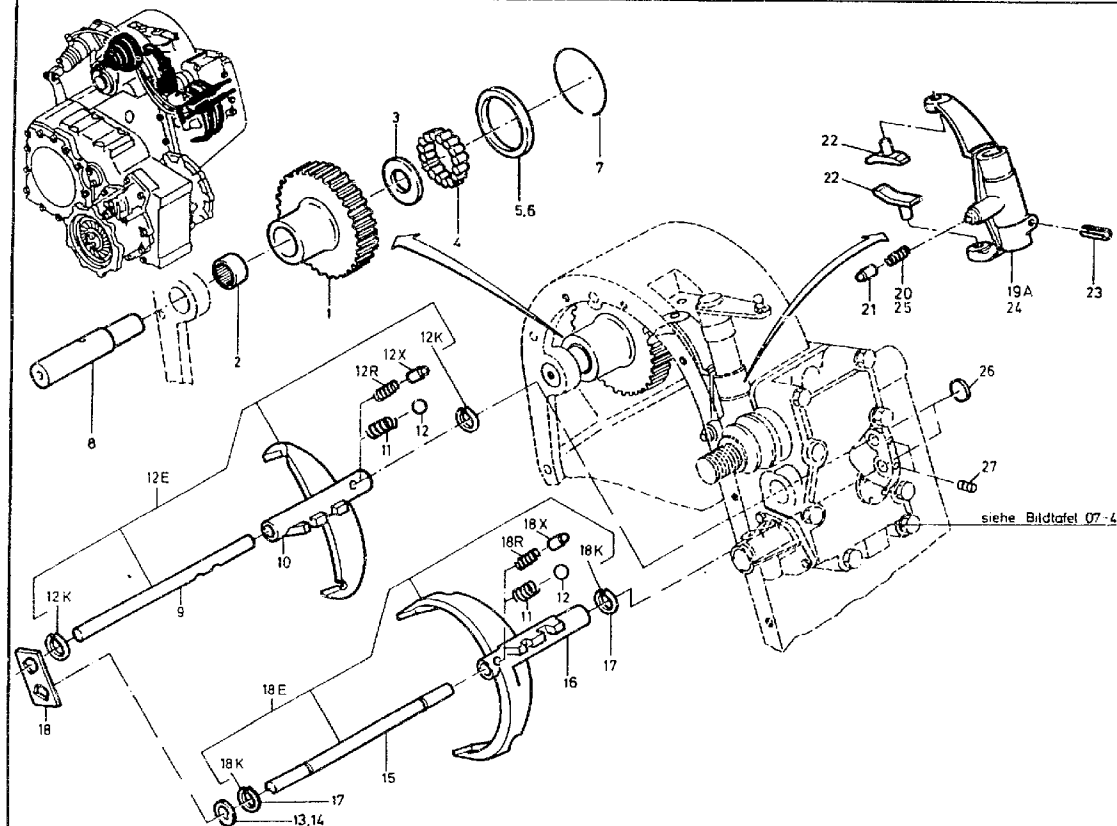



ORTS- ZAHL	BESCHREIBUNG	VERSORGUNGS- NUMMER	1. TEILEKENNZEICHEN 2. TEILEKENNZEICHEN	BZ	MJO	MESB 1234	EK SI	K DM	VARIANTEN	ANWB
BZÜ										
1	2	3	4	5	6	7	8	9	10	11
001	ZAHNRAD, STIRN-, SC	3020-12-197-5141	4252630131	EA	001	---D	EW		123456789	
002	LAGER, ROLLEN-, NAD	3110-12-146-8372	0009818910 HK2820	EA	001	---D	EW U		123456789	
003	SCHEIBE, UNTERLEG-	5310-12-197-3199	4252630076	EA	001	---D	EW		123456789	
004	ROLLE, WÄELZLAGER	3110-12-184-8057	005402011203 DIN5402-11X15	EA	016	---D	EW		123456789	
005	SCHEIBE, LAGER-, AX WW OZ 6	3120-12-197-9986	4252630376 F-81611	EA	001	---D	EW		123456789	
006	SCHEIBE, LAGER-, AX WW OZ 5	3120-12-197-9987	4252630476	EA	001	---D	EW		123456789	
007	DRAHT	9505-12-197-3722	4252630073	EA	001	---D	EW		123456789	
008	ACHSE, ABGESTUFT	3040-12-197-5358	4252630130	EA	001	---D	EW		123456789	
009	SCHALTSTANGE, MECHA BIS GETR. 060916	2520-12-197-7029	4252652805	EA	001	---D	EW		123456789	
010	SCHALTGABEL BIS GETR. 060916	2520-12-197-6865	4252650601	EA	001	---D	EW		123456789	
011	FEDER, SCHRAUBEN-, BIS GETR. 060916	5360-12-186-7240	3129931001	EA	002	---D	EW		123456789	
012	KUGEL, WÄELZLAGER BIS GETR. 060916	3110-12-132-7903	005401311000 DIN5401-11MMIII	EA	002	---D	EW U		123456789	
012E	SCHALTGABEL AB GETR. 060917		4252601530	EA	001	---D			6 9	
012K	.SICHERUNGSRING		900055020301	EA	002	---D			6 9	
012R	.FEDER, SCHRAUBEN-,	5360-12-198-6455	3859931501	EA	001	---D	EW		6 9	
012X	.DRUCKSTOESSEL	5340-12-197-8037	4252650147	EA	001	---D	EW		6 9	



ORTS- ZAHL BZÜ	BESCHREIBUNG	VERSORGUNGS- NUMMER	1. TEILEKENNZEICHEN 2. TEILEKENNZEICHEN	BZ	MJO	MESB 1234	EK SI	K DM	VARIANTEN	ANWB
1	2	3	4	5	6	7	8	9	10	11
013	BEILAGE 0,10 MM DICK NACH BED BIS GETR. 060916	5365-12-197-5624	4252670052	EA	000	---D	EW		123456789	
014	BEILAGE 0,30 MM DICK NACH BED BIS GETR. 060916	5365-12-197-5625	4252670152	EA	000	---D	EW		123456789	
015	SCHALTSTANGE, MECHA BIS GETR. 060916	2520-12-197-7030	4252652905	EA	001	---D	EW		123456789	
016	SCHALTGABEL BIS GETR. 060916	2520-12-197-6866	4252650102	EA	001	---D	EW		123456789	
017	RING, SPRENG- BIS GETR. 060916	5365-12-156-4999	900055016300 DIN471-16X1,5	EA	002	---D	EW U		123456789	
018	SICHERUNG, SCHALTST BIS GETR. 060916	2520-12-197-7769	4252650134	EA	001	---D	EW		123456789	
018E	SCHALTGABEL AB GETR. 060917		4252601630	EA	001	---D			6 9	
018K	.SICHERUNGSRING		900055020301	EA	002	---D			6 9	
018R	.FEDER, SCHRAUBEN-,	5360-12-198-6455	9059931501	EA	001	---D	EW		6 9	
018X	.DRUCKSTOESZEL	5340-12-197-8037	4252650147	EA	001	---D	EW		6 9	
019A	HEBEL, MECH. BIS GETR. 060916		4252601430	EA	001	---D			123456789	*
020	.FEDER, SCHRAUBEN-,	5360-12-197-3723	4259930101	EA	001	---D	EW		123456789	
021	.DRUCKSTOESZEL	5340-12-197-8037	4252650147	EA	001	---D	EW		123456789	
022	.GLEITSTUECK, MECHAN	2520-12-197-8038	4252650049	EA	002	---D	EW		123456789	
023	STIFT, SPANN- ZU OZ 19A	5315-12-143-6214	001481006041 DIN1481-6X30	EA	001	---D	EW U		123456789	



ORTS- ZAHL	BESCHREIBUNG	VERSORGUNGS- NUMMER	1. TEILEKENNZEICHEN 2. TEILEKENNZEICHEN	BZ	MJO	MESB	EK	K	VARIANTEN	ANWB
BZÜ						1234	SI	DM		
1	2	3	4	5	6	7	8	9	10	11
024	SCHALTGABEL AB GETR. 060917		4252601730	EA	001	---D			6 9	
025	.FEDER		4259931001	EA	001	---D			6 9	
026	VERSCHLUSSDECKEL AB GETR. 060917		000443020000	EA	002	---D			6 9	
027	STIFTSCHRAUBE AB GETR. 060917		3899970419	EA	002	---D			6 9	



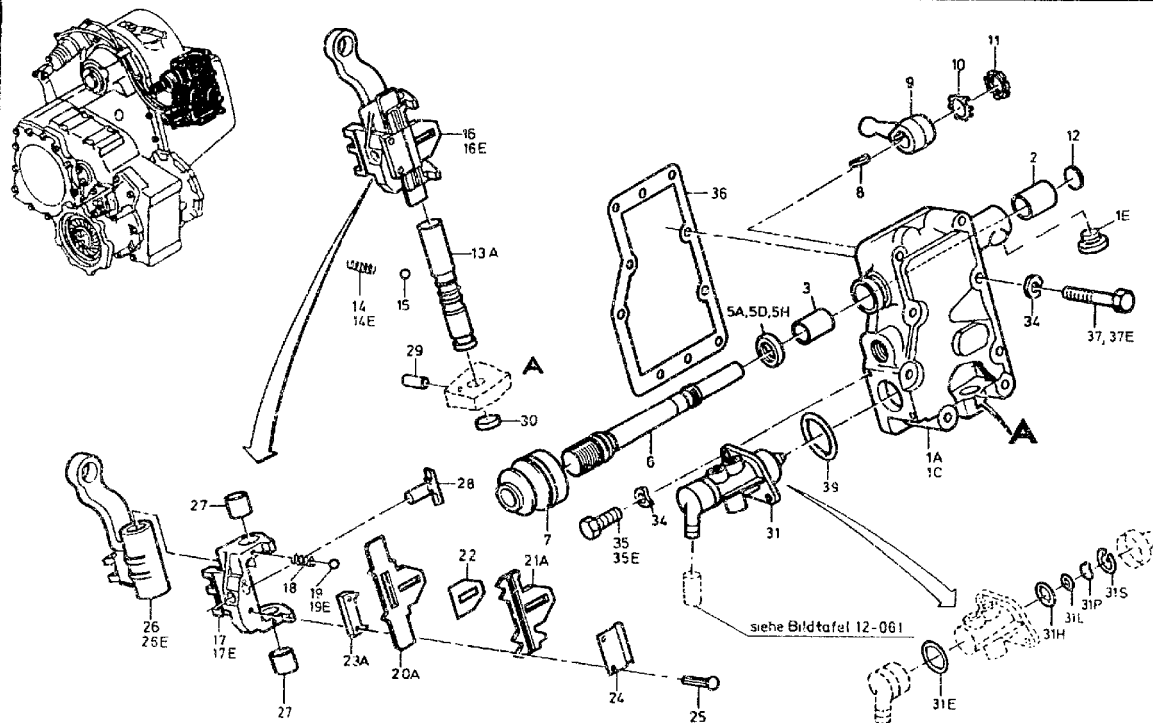



ORTS- ZAHL	BESCHREIBUNG	VERSORGUNGS- NUMMER	1. TEILEKENNZEICHEN 2. TEILEKENNZEICHEN	BZ	MJO	MESB 1234	EK SI	K LM	VARIANTEN	ANWB
BZÜ										
1	2	3	4	5	6	7	8	9	10	11
001A	SCHALTDECKEL BIS GETR 060916		4432600114	EA	001	---D			123456789	*
001C	SCHALTDECKEL AB GETR. 060917		4252602014	EA	001	---D			6 9	
001E	STOPFEN, MASCHINENG ZU OZ 1A	5365-12-178-6535	000908018002 DIN908-M18X1,5-ST-A3P	EA	001	---D	EW U		123456789	*
002	LAGER, KUGEL-, LINE	3110-12-197-3091	0009811820 F-83506	EA	001	---D	EW		123456789	
003	LAGER, KUGEL-, LINE	3110-12-197-3090	0009811920 F-83507	EA	001	---D	EW		123456789	
005A	DICHTUNG, RADIAL- WW OZ 5D OD. 5H	5330-12-310-0769	0129978547 QHWA22X32X7/7,5VGF01-FFM75604	EA	001	--BB	EW		123456789	*
005D	DICHTUNG, RADIAL- WW OZ 5A OD. 5H	5330-12-314-1122	0129978447 BAFSL1,5X7D-BENZ22X32X6-75FKM/5-	EA	001	--BB	EW		123456789	*
005H	DICHTUNG, RADIAL- WW OZ 5A OD. 5D	5330-12-314-1121	0129978647 827S22X32X7FPDB	EA	001	--BB	EW		123456789	*
006	SCHALTSTANGE, MECHA	2520-12-197-7931	4252680229	EA	001	---D	EW		123456789	
007	FALTENBALG, ABDECK-	9390-12-180-8867	0002681397 V6-1448-50CR879	EA	001	--BB	EW		123456789	
008	KEIL, SCHEIBEN-	5315-12-197-2741	006888005006 SX7,5DIN6888-ZNPHR	EA	001	-BBB	EW		123456789	
009	HEBEL, MECHANISCHES	2520-12-197-9465	4252650030	EA	001	---D	EW		123456789	
010	SCHEIBE, SICHERUNGS	5310-12-126-0376	070952020101 DIN70952-A20-ST13	EA	001	---D	EW		123456789	
011	MUTTER, RUND-	5310-12-192-8528	3219900160	EA	001	---D	EW		123456789	
012	STOPFEN, AUSDEHNUNG	5340-12-184-8480	000443024000 DIN443-24-ST-PHR	EA	001	---D	EW		123456789	



ORTS- ZAHL	BESCHREIBUNG	VERSORGUNGS- NUMMER	1. TEILEKENNZEICHEN 2. TEILEKENNZEICHEN	BZ	MJO	MESB	EK	K	VARIANTEN	ANWB
BZÜ						1234	SI	DM		
1	2	3	4	5	6	7	8	9	10	11
013A	SCHALTSTANGE, MECHA	2520-12-197-7032	4252670229	EA	001	---D	EW		123456789	*
014	FEDER, SCHRAUBEN-, BIS GETR. 060916	5360-12-197-3724	4259930901	EA	001	---D	EW		123456789	*
014E	FEDER AB GETR. 060917		002098001048	EA	001	---D			6 9	
015	KUGEL, WÄELZLAGER	3110-12-124-0824	005401308000 DIN5401-8MMIII	EA	001	---D	EW U		123456789	
016	SCHALTBAUGRUPPE, ME BIS GETR. 060916	2520-12-197-8443	4252600479	EA	001	---D	EW		123456789	
016E	SCHALTFINGER AB GETR. 060917		4252600979	EA	001	---D			6 9	
017	.SPERRE, SCHALT-, ME ZU OZ 16	2520-12-197-7770	4252680516	EA	001	---D	EW		123456789	
017E	.SPERRKLINKE ZU OZ 16E		4252681016	EA	001	---D			6 9	
018	.FEDER, SCHRAUBEN-,	5360-12-184-8818	002098000004 DIN2098-0,5X3,2X16	EA	002	---D	EW		123456789	
019	.KUGEL, WÄELZLAGER ZU OZ 16	3110-12-138-3856	005401304000 DIN5401-4MMIII	EA	002	---D	EW U		123456789	
019E	.KUGEL ZU OZ 16E		005401304001	EA	002	---D			6 9	
020A	.NOCKEN, STEUER- OZ 21A U.23A MITVERW.	2520-12-303-9121	4252650646	EA	001	---D	EW		123456789	
021A	.PLATTE, SCHALTSPERR OZ 20A U.23A MITVERW.	2520-12-302-0345	4252650546	EA	001	---D	EW		123456789	
022	.ABSTANDSPATTE	5365-12-198-6694	4252680076	EA	001	---D	EW		123456789	



ORTS- ZAHL	SCHREIBUNG	VERSORGUNGS- NUMMER	1. TEILEKENNZEICHEN 2. TEILEKENNZEICHEN	BZ	MJO	MESB 1234	EK SI	K DM	VARIANTEN	ANWE
BZÜ										
1	2	3	4	5	6	7	8	9	10	11
023A	.NOCKEN, STEUER- OZ 20A U.21A MITVERW.	2520-12-303-9120	4252670839	EA	001	---D	EW		123456789	
024	.FEDER. FLACH-	5360-12-190-6695	4252670147	EA	001	---D	EW		123456789	
025	.STIFT, MIT RILLE UN	5315-12-184-9262	001476005000 DIN1476-5X25-ST	EA	002	---D	EW		123456789	
026	.SCHALTGABEL ZU OZ 16	2520-12-198-6924	4252680133	EA	001	---D	EW		123456789	
026E	.SCHALTFINGER ZU OZ 16E		4252681033	EA	001	---D			6 9	
027	.ABSTANDSHUELSE	5365-12-198-6925	4252680750	EA	002	---D	EW		123456789	
028	.STOESZEL, MECHANISC	2520-12-198-8335	4252650247	EA	001	---D	EW		123456789	
029	.STIFT, ZYLINDER-	5315-12-130-4922	000067008207 DIN7-8H8X18-ST	EA	002	---D	EW		123456789	
030	STOPFEN, AUSDEHNUNG		000443018003 DIN443-18-ST-A3P	EA	001	---D			123456789	
031	VENTIL, DREHSTEUER-	4810-12-179-5452	0049970236 0481007049	EA	001	-BBB	EW		123456789	*
031E	.DICHTRING		0189973648	EA	001	---D			123456789	
031H	.DICHTRING		0189973448	EA	001	---D			123456789	
031L	.DICHTRING		0189973548	EA	001	---D			123456789	
031P	.SICHERUNGSRING		000471010000 DIN471-10X1	EA	001	---D			123456789	
031S	.SICHERUNGSRING		000472032000 DIN472-32X1,2	EA	001	---D			123456789	
034	.SCHEIBE, FEDER-	5310-12-142-8173	000137008204 DIN137-B8-FST-A3P	EA	010	-BBB	EW U		123456789	



ORTS- ZAHL	BESCHREIBUNG	VERSORGUNGS- NUMMER	1. TEILEKENNZEICHEN 2. TEILEKENNZEICHEN	BZ	MJO	MESB	EK	K	VARIANTEN	ANWB
BZÜ						1234	SI	DM		
1	2	3	4	5	6	7	8	9	10	11
035	SCHRAUBE, SECHSKANT BIS GETR. 060916	5305-12-156-4865	000933008153 DIN933-M8X25-8.8-A2P	EA	002	-BBB	EW U		123456789	
035E	SCHRAUBE, SECHSKANT AB GETR. 060917	5305-12-337-7650	ISO4017-M8X25-8.8-A2P-MK	EA	002	-BBB	EW		6 9	
036	DICHTUNG	5330-12-337-6167	4372610480	EA	001	--BB	EW		123456789	*
037	SCHRAUBE, SECHSKANT BIS GETR. 060916	5305-12-156-4949	000931008327 DIN931-M8X55-8.8-A2P	EA	008	-BBB	EW U		123456789	
037E	SCHRAUBE, SECHSKANT AB GETR. 060917	5305-12-325-3586	914141008111	EA	008	-BBB	EW		6 9	
039	O-RING O-RING 40X2,5	5330-12-314-3908	0149978148	FA	001	-BBB	EW		123456789	*







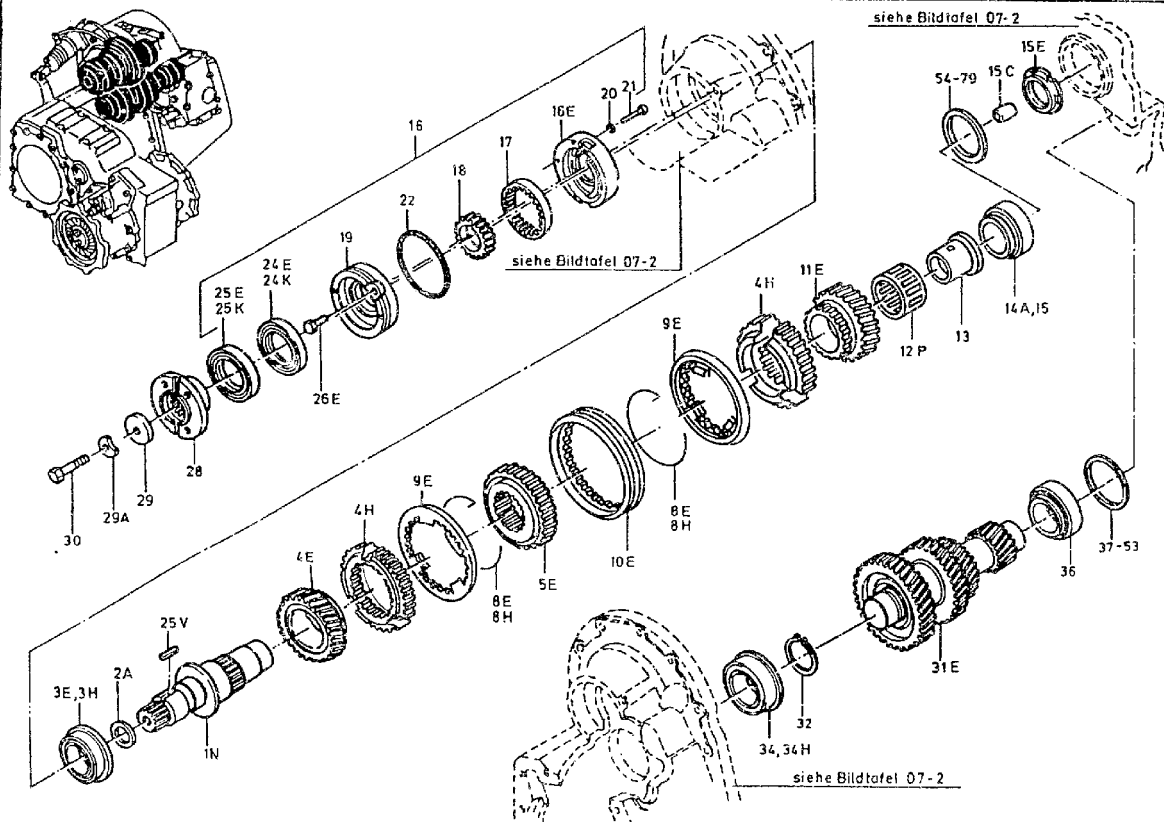



ORTS- ZAHL	BESCHREIBUNG	VERSORGUNGS- NUMMER	1. TEILEKENNZEICHEN 2. TEILEKENNZEICHEN	BZ	MJO	MESB 1234	EK SI	K DM	VARIANTEN	ANWB
BZÜ										
1	2	3	4	5	6	7	8	9	10	11
001	WELLE, ABGESTUFT	3040-12-198-5980	4252621701	EA	001	---D	EW		123 678	20
001A	WELLE, ABGESTUFT AB GETR. 019938-033727	3040-12-303-7055	4252622601	EA	001	---D	EW		1234 6789	*
001B	ANTRIEBSWELLE BIS GETR. 033727		4252623301	EA	001	---D			5	*
001C	LAGER, ROLLEN-, NAD	3110-12-146-3927	000618020000 HK2016	EA	001	--BB	EW		5	
001D	SICHERUNGSRING		0039945641	EA	001	---D			5	
001K	WELLE, VORGELEGE, M AB GETR. 033728 BIS GETR. 060916	2520-12-310-9438	4252623501	EA	001	---D	EW		1234 6789	*
001N	WELLE AB GETR. 060917		4372620101	EA	001	---D			6 9	
001R	ANTRIEBSWELLE AB GETR. 033728		4252623601	EA	001	---D			5	*
002	O-RING NICHT MEHR EINBAUEN VERW. OZ 2A	5330-12-164-6044	0069973548 OR31X4,5-72NBR/872	EA	001	---D	EW		12345	*
002A	O-RING	5330-12-314-1124	0129976848	EA	001	---D	EW		123456789	
003A	LAGER, ROLLEN-, KEG BIS GETR. 033727	3110-12-314-2464	0 79817305 X32009X-Y32009XR	EA	001	---D	EW		123456789	*
003E	LAGER, ROLLEN-, KEG AB GETR. 033728 WW OZ 3H	3110-12-310-5729	0079817705 A-46275	EA	001	---D	EW		123456789	*
003H	ROLLENLAGER AB GETR. 033728 WW OZ 3E		0109810105	EA	001	---D			123456789	*



ORTS- ZAHL BZÜ	BESCHREIBUNG	VERSORGUNGS- NUMMER	1. TEILEKENNZEICHEN 2. TEILEKENNZEICHEN	BZ	MJO	MESB 1234	EK SI	K DM	VARIANTEN	ANWB
1	2	3	4	5	6	7	8	9	10	11
004	ZAHNRADBLOCK BIS GETR.019937	3020-12-198-8939	4252601408	EA	001	---D	EW		123 678	
004A	ZAHNRAD, STIRN-, SC AB GETR.019938 BIS GETR. 060916	3020-12-303-7057	4252620614	EA	001	---D	EW		123456789	
004B	RING, SYNCHRON-, ME AB GETR.019938 BIS GETR. 060916	2520-12-303-9130	4252622034	EA	001	---D	EW		123456789	
004E	ZAHNRAD AB GETR. 060917		4252621014	EA	001	---D			6 9	
004H	SYNCHRONRING AB GETR. 060917		4252622734	EA	002	---D			6 9	
005A	RING, SYNCHRON-, ME AB GETR.019938 BIS GETR. 060916	3010-12-303-7919	4252620635	EA	001	---D	EW		123456789	
005E	SYNCHRONKOEPPER AB GETR. 060917		4372620035	EA	001	---D			6 9	
006	FEDER, SCHRAUBEN-, VERWENDE OZ 6A	5360-12-198-6453	4259930301	EA	003	---D	EW		123456789	*
006A	FEDER BIS GETR. 060916		4379930001	EA	003	---D			123456789	*
007	DRUCKSTOESZEL BIS GETR. 060916	5340-12-198-7173	4252620074	EA	003	---D	EW		123456789	
008	STOESZEL, MECHANISC BIS GETR. 060916	2520-12-198-8336	3372620140	EA	003	---D	EW		123456789	
008E	FEDER AB GETR. 060917 WW OZ 8H		3072620293	EA	002	---D			6 9	



ORTS- ZAHL	BESCHREIBUNG	VERSORGUNGS- NUMMER	1. TEILEKENNZEICHEN 2. TEILEKENNZEICHEN	BZ	MJO	MESB 1234	EK SI	K DM	VARIANTEN	ANWB
BZÜ										
1	2	3	4	5	6	7	8	9	10	11
008H	FEDER AB GETR. 060917 VW 02 8E		6752620093	EA	002	---	D		6 9	
009	RING, SYNCHRON-, ME BIS GETR.002514	3010-12-198-5982	4252620137	EA	002	---	D	EW	123	
009A	RING, SYNCHRON-, ME AB GETR.002515 BIS GETR. 060916	3010-12-198-5987	4252620237	EA	002	---	D	EW	123456789	
009E	SYNCHRONKEGEL AB GETR. 060917		6752620137	EA	002	---	D		6 9	
010	HUELSE, SCHIEBE-, M BIS GETR. 060916	3010-12-198-5983	3072620023	EA	001	---	D	EW	123456789	
010E	SCHIEBEMUFFE AB GETR. 060917		3812620223	EA	001	---	D		6 9	
011	ZAHRADBLOCK BIS GETR. 019937	3020-12-196-8940	4252601508	EA	001	---	D	EW	123	
011A	ZAHRNAD, STIRN-, SC AB GETR. 019938 BIS GETR. 060916	3020-12-303-7058	4252620317	EA	001	---	D	EW	123456789	
011B	RING, SYNCHRON-, ME AB GETR.019938 BIS GETR. 060916	2520-12-303-9130	4252622034	EA	001	---	D	EW	123456789	
011E	ZAHRNAD AB GETR. 060917		4372620017	EA	001	---	D		6 9	
012H	KAEIFIG MIT ROLLEN, BIS GETR. 060916	3110-12-314-2463	0119816510 AR-BN1B492911E/VG026	EA	002	---	D	EW	123456789	*
012P	KAEIFIG MIT ROLLEN, AB GETR. 060917	3110-12-301-5614	0069810410 K60X68X36C	EA	001	---	D	EW	6 9	



ORTS- ZAHL	BESCHREIBUNG	VERSORGUNGS- NUMMER	1. TEILEKENNZEICHEN 2. TEILEKENNZEICHEN	BZ	MJO	MESB	EK	K	VARIANTEN	ANWB
BZÜ						1234	SI	DM		
1	2	3	4	5	6	7	8	9	10	11
013	ABSTANDSHUELSE	5365-12-198-6927	4252620150	EA	001	---D	EW		123456789	
014A	LAGER, ROLLEN-, KEG WW OZ 15	3110-12-164-8047	0079816505 DIN720-3209XJ	EA	001	---D	EW U		123456789	*
015	ROLLENLAGER WW OZ 14A		0109812205	EA	001	---D			123456789	*
015A	ABSTANDSHUELSE BIS GETR. 060916	5365-12-301-6214	4252641085	EA	001	---D	EW		123456789	
015C	DUESE AB GETR. 060917		4372640090	EA	001	---D			6 9	
015E	MUTTER, RUND- AB GETR.019938	5310-12-301-2568	4252620326	EA	001	---D	EW		123456789	
016	OELPUMPE		4352600090	EA	001	---D			123456789	
016E	.GEHAEUSE, FLUESSIGK	4320-12-198-8559	4252690301	EA	001	---D	EW		123456789	
017	.LAUFRAD, KREISELRAD	4320-12-198-8337	4252690006	EA	001	---D	EW		123456789	
018	.ZAHNRAD, STIRN-, GE	3020-12-198-5984	4252690206	EA	001	---D	EW		123456789	
019	.GEHAEUSE, FLUESSIGK	4320-12-198-8560	4252690401	EA	001	---D	EW		123456789	
020	.SCHEIBE, ZAHN-	5310-12-142-0705	006797005231 DIN6797-J5, 3-FST-A3P	EA	004	-BBB	EW U		123456789	
021	.SCHRAUBE, INNENSTEC	5305-12-142-8424	DIN7984-M5X30-8.8-A2P	EA	004	-BBB	EW U		123456789	
022	.O-RING	5330-12-182-4213	003770095000 DIN3770-95X5B-NB70	EA	001	---D	EW		123456789	*
024	.DICHTUNG, RADIAL-, BIS GETR. 060916	5330-12-179-7686	0069970647 DF55X75X8-01AC80803	EA	001	--BB	EW		123456789	
024E	.DICHTUNG AB GETR. 060917 WW OZ 24K		0189971547	EA	001	--DD			6 9	



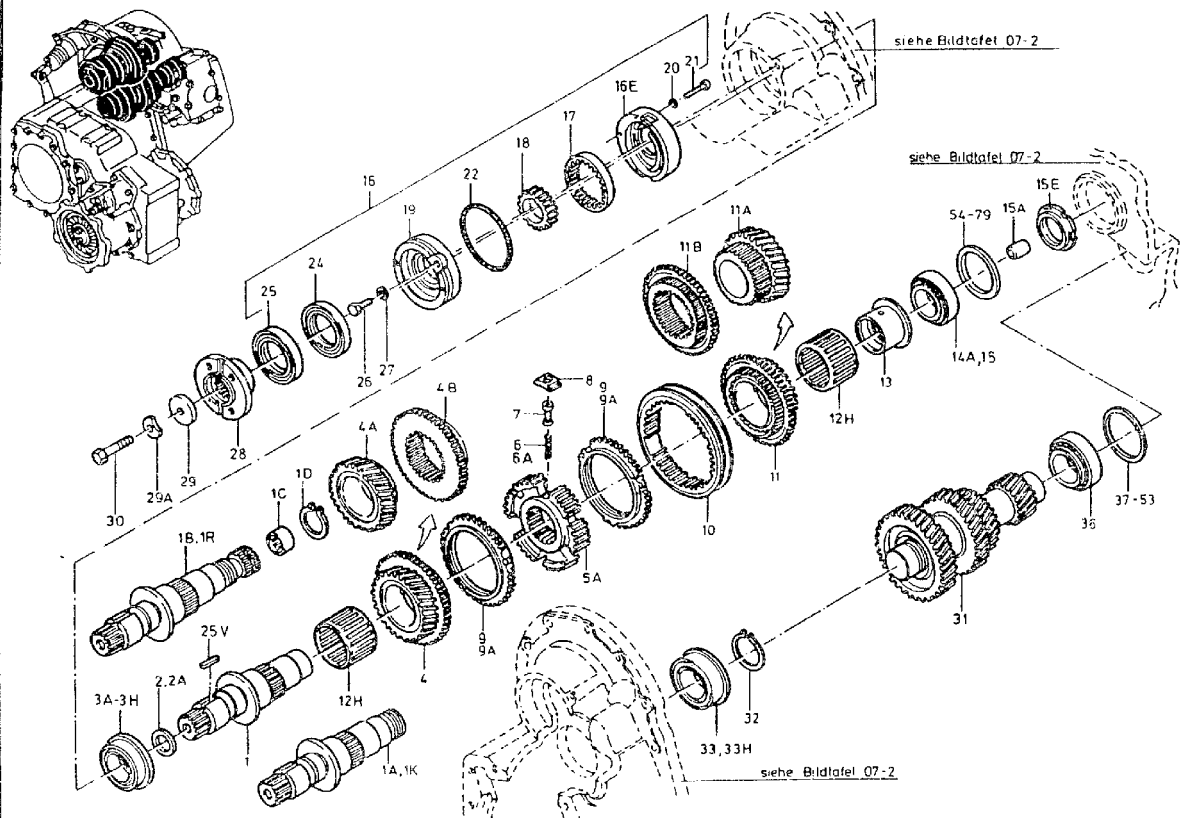



## 07 Getriebe, vollst.

## 070300 Zahnradsätze mit Lager und Wellen

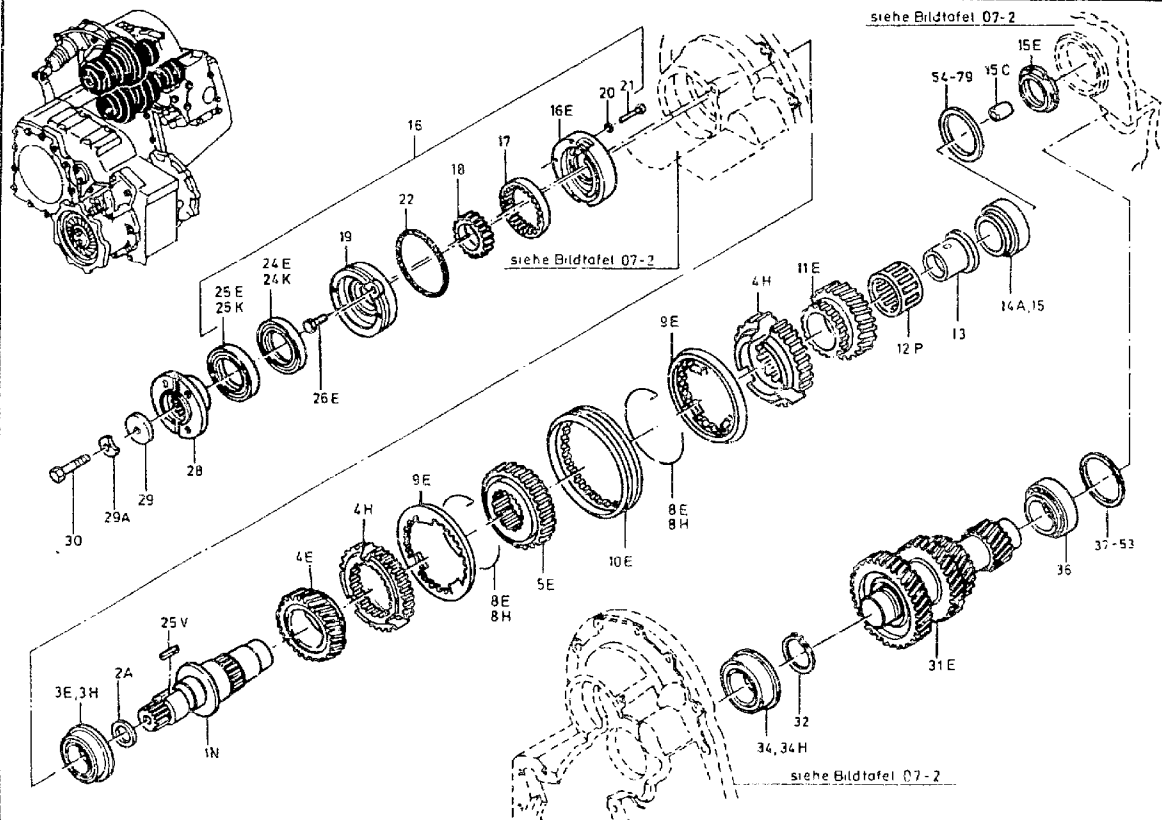



ORTS- ZAHL	BESCHREIBUNG	VERSORGUNGS- NUMMER	1. TEILEKENNZEICHEN 2. TEILEKENNZEICHEN	BZ	MJO	MESB	EK	K	VARIANTEN	ANWB
BZÜ						1234	SI	DM		
1	2	3	4	5	6	7	8	9	10	11
024K	.DICHTRING AB GETR. 060917 WW OZ 24E		0189973047	EA	001	--DD			6 9	
025	.DICHTUNG, RADIAL- BIS GETR. 060916	5330-12-179-7687	0069970347 DGS55X75X9-11-01NB75148	EA	001	--BB	EW		123456789	
025E	.DICHTRING AB GETR. 060917 WW OZ 25K		0189971647	EA	001	--DD			6 9	
025K	.DICHTRING AB GETR. 060917 WW OZ 25E		0189973147	EA	001	--DD			6 9	
025V	KEIL, MASCHINEN-	5315-12-179-8882	006885005028 DIN6885-A5X3X22	EA	001	--BB	EW		123456789	
026	SCHRAUBE, SECHSKANT BIS GETR. 060916	5305-12-156-4863	000933008147 DIN933-M8X20-8.8-A2P	EA	001	-BBE	EW U		123456789	
026E	SCHRAUBE, SECHSKANT AB GETR. 060917	5305-12-156-4870	000933008152 DIN933-M8X30-8.8-A2P	EA	001	-BBB	EW U		6 9	
027	SCHEIBE, FEDER- BIS GETR. 060916	5310-12-142-8173	000137008704 DIN137-B8-FST-A3P	EA	001	-BBB	EW U		123456789	
028	FLANSCH, MITNEHMER-	2520-12-179-7160	4252621145	EA	001	--BB	EW		123456789	
029	SCHEIBE, UNTERLEG-	5310-12-179-5453	4252640676	EA	001	--BB	EW		123456789	
029A	SCHEIBE, FEDER-	5310-12-142-8161	000137010201 DIN137-B10-FST-A3P	EA	001	-BBB	EW U		123456789	
030	SCHRAUBE, SECHSKANT	5305-12-173-3112	000960010058 DIN960-M10X1X60-10.9-A2P	EA	001	-BBB	EW		123456789	
031	SCHALTWELLE, MECHAN BIS GETR. 060916	2520-12-199-1334	4252601324	EA	001	---D	EW		123456789	



ORTS- ZAHL	BESCHREIBUNG	VERSORGUNGS- NUMMER	1. TEILEKENNZEICHEN 2. TEILEKENNZEICHEN	BZ	MJO	MESB 1234	EK SI	K DM	VARIANTEN	ANWB
BZÜ										
1	2	3	4	5	6	7	8	9	10	11
031E	VORGELEGEWELLE AB GETR. 060917		4252602424	EA	001	---D			6 9	
032	RING, SPRENG-	5365-12-156-4711	000471052000 DIN471-52X2	EA	001	---D	EW U		123456789	
033	LAGER, ROLLEN-, KEG BIS GETR. 060916 WW OZ 33H	3110-12-303-5660	0079816005 X33109-Y33109R	EA	001	---D	EW		123456789	*
033H	ROLLENLAGER BIS GETR. 060916 WW OZ 33		0109812305	EA	001	---D			123456789	*
034	KEGELROLLENLAGER AB GETR. 060917 WW OZ 34H		0099819905	EA	001	---D			6 9	
034H	KEGELROLLENLAGER AB GETR. 060917 WW OZ 34		0109813205	EA	001	---D			6 9	
036	LAGER, ROLLEN-, KEG	3110-12-172-7916	0039819605 33109	EA	001	---D	EW		123456789	*
037	ABSTANDSRING 0,50 MM DICK WW	5365-12-198-6706	4252630152	EA	001	---D	EW		123456789	
038	ABSTANDSRING 0,55 MM DICK WW	5365-12-198-6707	4252630252	EA	001	---D	EW		123456789	
039	ABSTANDSRING 0,60 MM DICK WW	5365-12-198-6708	4252630352	EA	001	---D	EW		123456789	
040	ABSTANDSRING 0,65 MM DICK WW	5365-12-198-6709	4252630452	EA	001	---D	EW		123456789	



ORTS- ZAHL	BESCHREIBUNG	VERSORGUNGS- NUMMER	1. TEILEKENNZEICHEN 2. TEILEKENNZEICHEN	BZ	MJO	MESB	EK	K	VARIANTEN	ANWB
BZÜ						1234	SI	DM		
1	2	3	4	5	6	7	8	9	10	11
041	ABSTANDSRING 0,70 MM DICK WW	5365-12-198-6710	4252630552	EA	001	---D	EW		123456789	
042	ABSTANDSRING 0,75 MM DICK WW	5365-12-198-6711	4252630652	EA	001	---D	EW		123456789	
043	ABSTANDSRING 0,80 MM DICK WW	5365-12-198-6712	4252630752	EA	001	---D	EW		123456789	
044	ABSTANDSRING 0,85 MM DICK WW	5365-12-198-6713	4252630852	EA	001	---D	EW		123456789	
045	ABSTANDSRING 0,90 MM DICK WW	5365-12-198-6714	4252630952	EA	001	---D	EW		123456789	
046	ABSTANDSRING 0,95 MM DICK WW	5365-12-198-6715	4252631052	EA	001	---D	EW		123456789	
047	ABSTANDSRING 1,00 MM DICK WW	5365-12-198-6716	4252631152	EA	001	---D	EW		123456789	
048	ABSTANDSRING 1,05 MM DICK WW	5365-12-198-6717	4252631252	EA	001	---D	EW		123456789	
049	ABSTANDSRING 1,10 MM DICK WW	5365-12-198-6718	4252631352	EA	001	---D	EW		123456789	
050	ABSTANDSRING 1,15 MM DICK WW	5365-12-198-6938	4252631452	EA	001	---D	EW		123456789	



ORTS- ZAHL	BESCHREIBUNG	VERSORGUNGS- NUMMER	1. TEILEKENNZEICHEN 2. TEILEKENNZEICHEN	BZ	MJO	MESB	EK	K	VARIANTEN	ANWE
BZÜ						1234	SI	DM		
1	2	3	4	5	6	7	8	9	10	11
051	ABSTANDSRING 1,20 MM DICK WW	5365-12-198-8113	4252631552	EA	001	---D	EW		123456789	
052	ABSTANDSRING 1,25 MM DICK WW	5365-12-198-6939	4252631652	EA	001	---D	EW		123456789	
053	ABSTANDSRING 1,30 MM DICK WW	5365-12-198-6719	4252631752	EA	001	---D	EW		123456789	
054	ABSTANDSRING 3,50 MM DICK WW	5365-12-198-6696	4252620552	EA	001	---D	EW		123456789	
055	ABSTANDSRING 3,55 MM DICK WW	5365-12-198-6697	4252620652	EA	001	---D	EW		123456789	
056	ABSTANDSRING 3,60 MM DICK WW	5365-12-198-6698	4252620752	EA	001	---D	EW		123456789	
057	ABSTANDSRING 3,65 MM DICK WW	5365-12-198-6699	4252620852	EA	001	---D	EW		123456789	
058	ABSTANDSRING 3,70 MM DICK WW	5365-12-198-6700	4252620952	EA	001	---D	EW		123456789	
059	ABSTANDSRING 3,75 MM DICK WW	5365-12-198-6701	4252621052	EA	001	---D	EW		123456789	
060	ABSTANDSRING 3,80 MM DICK WW	5365-12-198-6702	4252621152	EA	001	---D	EW		123456789	



ORTS- ZAHL	BESCHREIBUNG	VERSORGUNGS- NUMMER	1. TEILEKENNZEICHEN 2. TEILEKENNZEICHEN	BZ	MJO	MESB	EK	K	VARIANTEN	ANWB
BZÜ						1234	SI	EM		
1	2	3	4	5	6	7	8	9	10	11
061	ABSTANDSRING 3,85 MM DICK WW	5365-12-198-6703	4252621252	EA	001	---D	EW		123456789	
062	ABSTANDSRING 3,90 MM DICK WW	5365-12-198-6704	4252621352	EA	001	---D	EW		123456789	
063	ABSTANDSRING 3,95 MM DICK WW	5365-12-198-6928	4252621452	EA	001	---D	EW		123456789	
064	ABSTANDSRING 4,00 MM DICK WW	5365-12-198-6929	4252621552	EA	001	---D	EW		123456789	
065	ABSTANDSRING 4,05 MM DICK WW	5365-12-198-6930	4252621652	EA	001	---D	EW		123456789	
066	ABSTANDSRING 4,10 MM DICK WW	5365-12-198-6931	4252621752	EA	001	---D	EW		123456789	
067	ABSTANDSRING 4,15 MM DICK WW	5365-12-198-6932	4252621852	EA	001	---D	EW		123456789	
068	ABSTANDSRING 4,20 MM DICK WW	5365-12-198-6933	4252621952	EA	001	---D	EW		123456789	
069	ABSTANDSRING 4,25 MM DICK WW	5365-12-198-6934	4252622052	EA	001	---D	EW		123456789	
070	ABSTANDSRING 4,30 MM DICK WW	5365-12-198-6935	4252622152	EA	001	---D	EW		123456789	



ORTS- ZAHL	BESCHREIBUNG	VERSORGUNGS- NUMMER	1. TEILEKENNZEICHEN 2. TEILEKENNZEICHEN	BZ	MJO	MESB	EK	K	VARIANTEN	ANWE
BZÜ						1234	SI	DM		
1	2	3	4	5	6	7	8	9	10	11
071	ABSTANDSRING 4,35 MM DICK WW	5365-12-198-6936	4252622252	EA	001	---D	EW		123456789	
072	ABSTANDSRING 4,40 MM DICK WW	5365-12-198-6937	4252622352	EA	001	---D	EW		123456789	
073	ABSTANDSRING 4,45 MM DICK WW	5365-12-198-6705	4252622452	EA	001	---D	EW		123456789	
074	ABSTANDSCHEIBE 0,05MM WW		3852640152	EA	001	---D			5	
075	ABSTANDSCHEIBE 0,10MM DICK WW		3852640252	EA	001	---D			5	
076	ABSTANDSCHEIBE 0,20MM DICK WW		3852640352	EA	001	---D			5	
077	ABSTANDSCHEIBE 0,30MM DICK WW		3852640452	EA	001	---D			5	
078	ABSTANDSCHEIBE 0,50MM DICK WW		3852642052	EA	001	---D			5	
079	ABSTANDSCHEIBE 1,00MM DICK WW		3852642152	EA	001	---D			5	



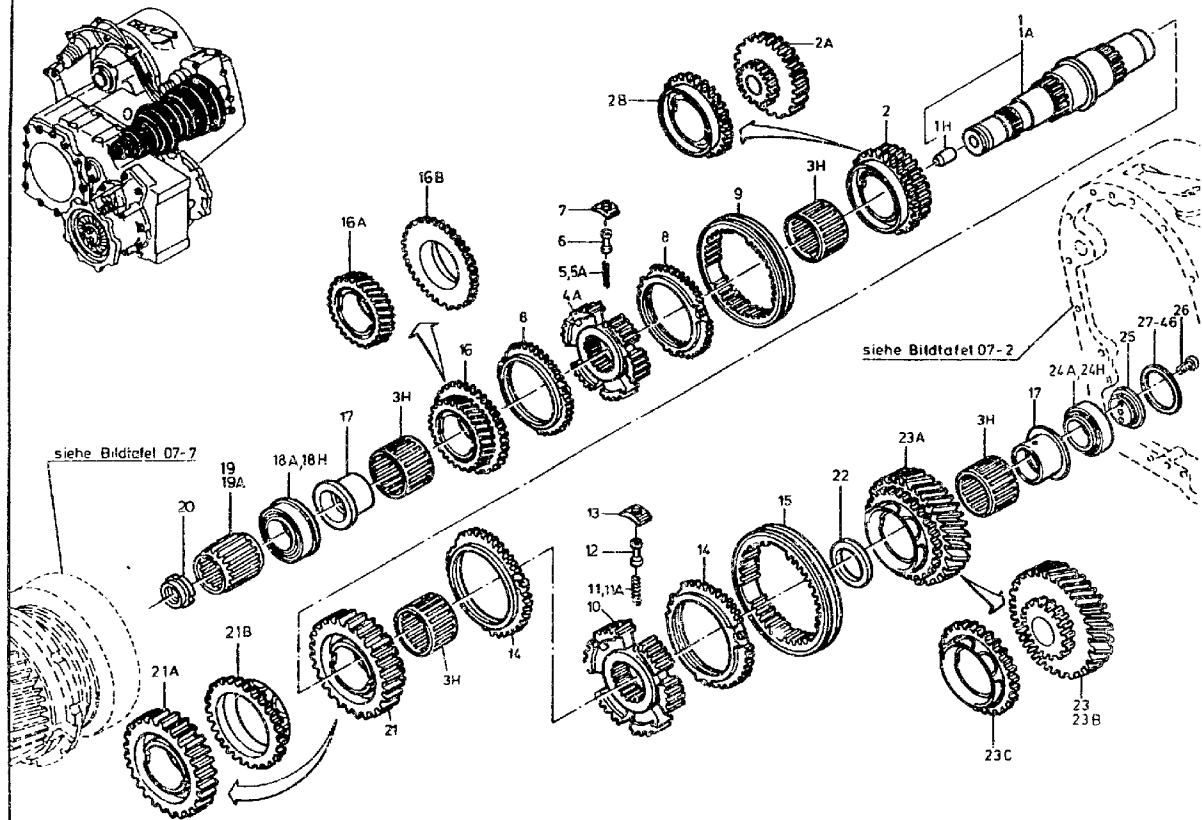



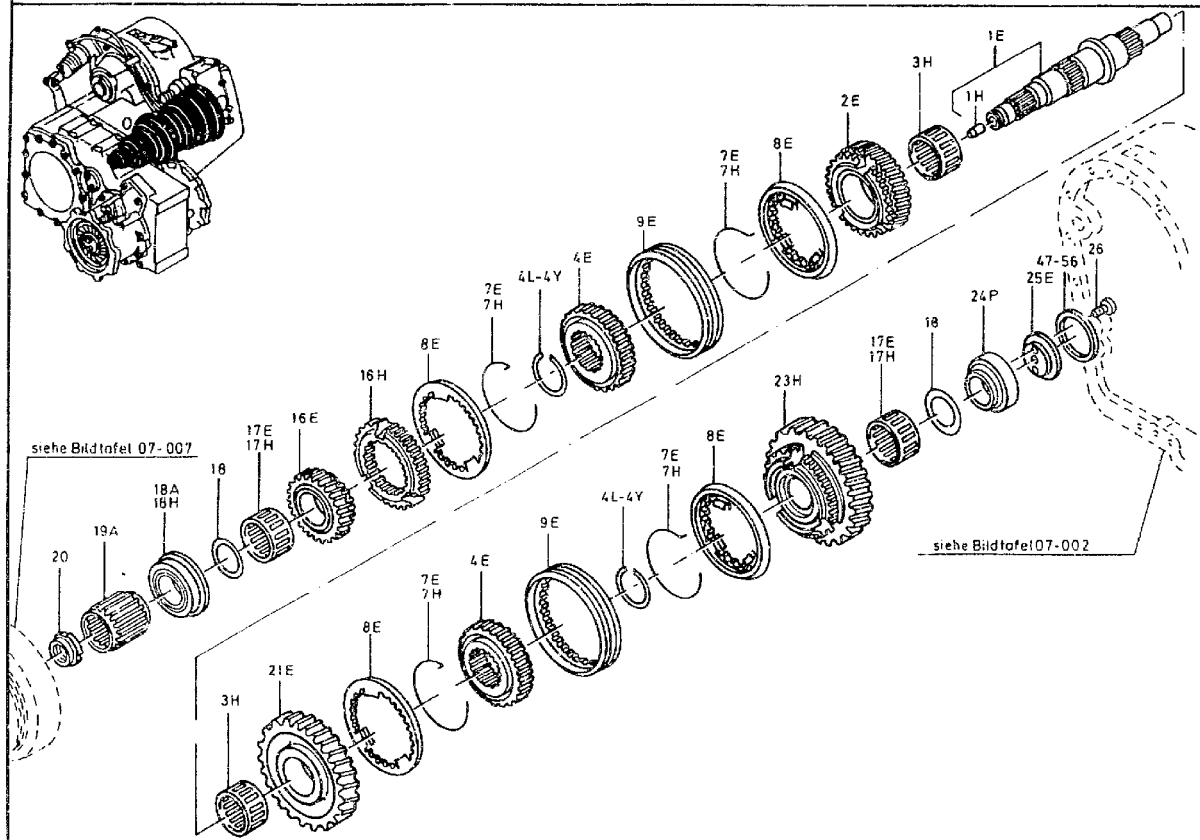
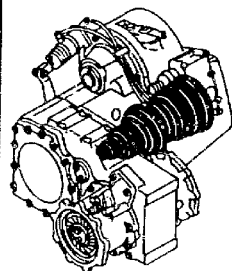



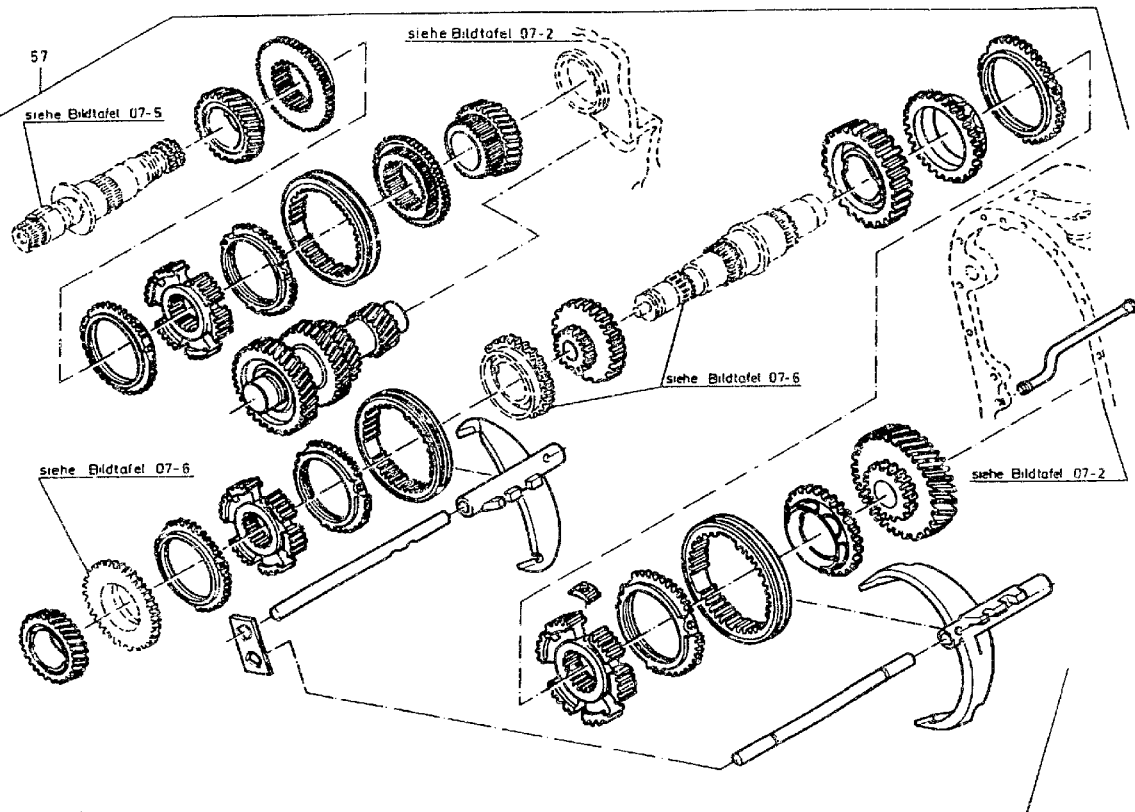



ORTS- ZAHL	BESCHREIBUNG	VERSORGUNGS- NUMMER	1. TEILEKENNZEICHEN 2. TEILEKENNZEICHEN	BZ	MJO	MESB	EK	K	VARIANTEN	ANWB
BZÜ						1234	SI	DM		
1	2	3	4	5	6	7	8	9	10	11
001	HAUPTWELLE		4252600322	EA	001	---D			123 678	22
001A	WELLE, ABGESTUFT BIS GETR. 060916	3040-12-198-8941	4252601722	EA	001	---D	EW		123456789	*
001E	HAUPTWELLE AB GETR. 060917		4252602522	EA	001	---D			6 9	
001H	.SPANNSTIFT		308750012000	EA	001	---D			123456789	
002	ZAHNRADBLOCK 33 ZAEHNE BIS GETR.019937	3020-12-198-8942	4252601308	EA	001	---D	EW		123	
002A	ZAHNRADBLOCK AB GETR.019938 BIS GETR. 060916	3020-12-314-3745	4252620714	EA	001	---D	EW		123456789	
002B	RING, SYNCHRON-, ME AB GETR.019938 BIS GETR. 060916	2520-12-303-9130	4252622034	EA	001	---D	EW		123456789	
002E	ZAHNRAD AB GETR. 060917		4252620313	EA	001	---D			6 9	
003H	KAEFIG MIT ROLLEN, BIS GETR. 06 916	3110-12-314-2463	0119816510 AR-BN1B492911E/VG026	EA	004	---D	EW		123456789	*
003H	KAEFIG MIT ROLLEN, AB GETR. 060917	3110-12-314-2463	0119816510 AR-BN1B492911E/VG026	EA	002	---D	EW		6 9	
004A	RING, SYNCHRON-, ME BIS GETR. 060916	3010-12-303-7919	4252620635	EA	001	---D	EW		123456789	*
004E	SYNCHRONKOERPER AB GETR. 060917		4252620835	EA	002	---D			6 9	
004L	SICHERUNG AB GETR. 060917 1,80 MM DICK NE		4259940941	EA	001	---D			6 9	



ORTS- ZAHL	BESCHREIBUNG	VERSORGUNGS- NUMMER	1. TEILEKENNZEICHEN 2. TEILEKENNZEICHEN	BZ	MJO	MESB	EK	K	VARIANTEN	ANWB
BZÜ						1234	ST	DM		
1	2	3	4	5	6	7	8	9	10	11
004P	SICHERUNG AB GETR. 060917 1,90 MM DICK NB		4259940841	EA	001	---D			6 9	
004T	SICHERUNG AB GETR. 060917 2,00 MM DICK NB		4259940741	EA	001	---D			6 9	
004V	SICHERUNG AB GETR. 060917 2,10 MM DICK NB		4259941041	EA	001	---D			6 9	
004Y	SICHERUNG AB GETR. 060917 2,20 MM DICK NB		4259941141	EA	001	---D			6 9	
005	FEDER, SCHRAUBEN-, VERWENDE OZ 5A	5360-12-198-6453	4259930301	EA	003	---D	EW		123456789	*
005A	FEDER BIS GETR. 060916		4379930001	EA	003	---D			123456789	*
006	DRUCKSTOESZEL BIS GETR. 060916	5340-12-198-7173	4252620074	EA	003	---D	EW		123456789	
007	STOESZEL, MECHANISC BIS GETR. 060916	2520-12-198-8336	3372620140	EA	003	---D	EW		123456789	
007E	FEDER AB GETR. 060917 WW OZ 7H		3072620293	EA	004	---D			6 9	
007H	FEDER AB GETR. 060917 WW OZ 7E		6752620093	EA	004	---D			6 9	
008	RING, SYNCHRON-. ME BIS GETR. 060916	3010-12-198-5982	4252620137	EA	002	---D	EW		123456789	
008E	SYNCHRONKEGEL AB GETR. 060917		6752620137	EA	004	---D			6 9	



ORTS- ZAHL	BESCHREIBUNG	VERSORGUNGS- NUMMER	1. TEILEKENNZEICHEN 2. TEILEKENNZEICHEN	BZ	MJO	MESB	EK	K	VARIANTEN	ANWB
BZÜ						1234	SI	DM		
1	2	3	4	5	6	7	8	9	10	11
009	HUELSE, SCHIEBE-, M BIS GETR. 060916	3010-12-198-5983	3072620023	EA	001	---D	EW		123456789	
009E	SCHIEBEMUFFE AB GETR. 060917		3812620223	EA	002	---D			6 9	
010	RING, SYNCHRON-, ME BIS GETR. 060916	3010-12-198-5986	4252620435	EA	001	---D	EW		123456789	
011	FEDER, SCHRAUBEN-, VERWENDE 02 11A	5360-12-198-6453	4259930301	EA	003	---D	EW		123456789	*
011A	FEDER BIS GETR. 060916		4379930001	EA	003	---D			123456789	*
012	DRUCKSTOESZEL BIS GETR. 060916	5340-12-198-7173	4252620074	EA	003	---D	EW		123456789	
013	STOESZEL, MECHANISC BIS GETR. 060916	2520-12-198-8338	4252620040	EA	003	---D	EW		123456789	
014	RING, SYNCHRON-, ME BIS GETR. 060916	3010-12-198-5987	4252620237	EA	002	---D	EW		123456789	
015	HUELSE, SCHIEBE-, M BIS GETR. 060916	3010-12-198-5988	4252620623	EA	001	---D	EW		123456789	
016	ZAHNRADBLOCK 27 ZAEHNE BIS GETR. 019937	3020-12-198-8939	4252601408	EA	001	---D	EW		123	
016A	ZAHNRAD, STIRN-, SC AB GETR. 019938 BIS GETR. 060916	3020-12-303-7057	4252620614	EA	001	---D	EW		123456789	
016B	RING, SYNCHRON-, ME AB GETR. 019938 BIS GETR. 060916	2520-12-303-9130	4252622034	EA	001	---D	EW		123456789	
016E	ZAHNRAD AB GETR. 060917		4252621114	EA	001	---D			6 9	



ORTS- ZAHL	BESCHREIBUNG	VERSORGUNGS- NUMMER	1. TEILEKENNZEICHEN 2. TEILEKENNZEICHEN	BZ	MJO	MESB 1234	EK SI	K DM	VARIANTEN	ANWE
BZÜ										
1	2	3	4	5	6	7	8	9	10	11
016H	SYNCHRONRING AB GETR. 060917		4252622734	EA	001	---D			6 9	
017	ABSTANDSHUELSE BIS GETR. 060916	5365-12-198-6927	4252620150	EA	002	---D	EW		123456789	
017E	LAGER AB GETR. 060917 WW OZ 17H		0149816210	EA	002	---D			6 9	
017H	LAGER AB GETR. 060917 WW OZ 17E		0149817310	EA	002	---D			6 9	
018	DRUCKSCHEIBE AB GETR. 060917		4252640162	EA	002	---D			6 9	
018A	LAGER, ROLLEN-, KEG WW OZ 18H	3110-12-303-5660	0079816005 X33109-Y33109R	EA	001	---D	EW		123456789	*
018H	ROLLENLAGER WW OZ 18A		0109812305	EA	001	---D			123456789	*
019	SONNENRAD		4252620509	EA	001	---D			123	21
019A	ZAHNRAD, STIRN-, GE	3020-12-198-5985	4252621009	EA	001	---D	EW		123456789	*
020	MUTTER, RUND-	5310-12-198-5488	4252620126	EA	001	---D	EW		123456789	
021	ZAHNRADBLOCK	3020-12-198-8998	4252601008	EA	001	---D	EW		123	23
021A	ZAHNRAD, STIRN-, SC BIS GETR. 060916	3020-12-303-7059	4252621312	EA	001	---D	EW		123456789	*
021B	RING, SYNCHRON-, ME AB GETR. 019938 BIS GETR. 060916	2520-12-302-0343	4252621934	EA	001	---D	EW		123456789	
021E	ZAHNRAD AB GETR. 060917		4252622212	EA	001	---D			6 9	



## 07 Getriebe, vollst.

## 070300 Zahnradsätze mit Lager und Wellen

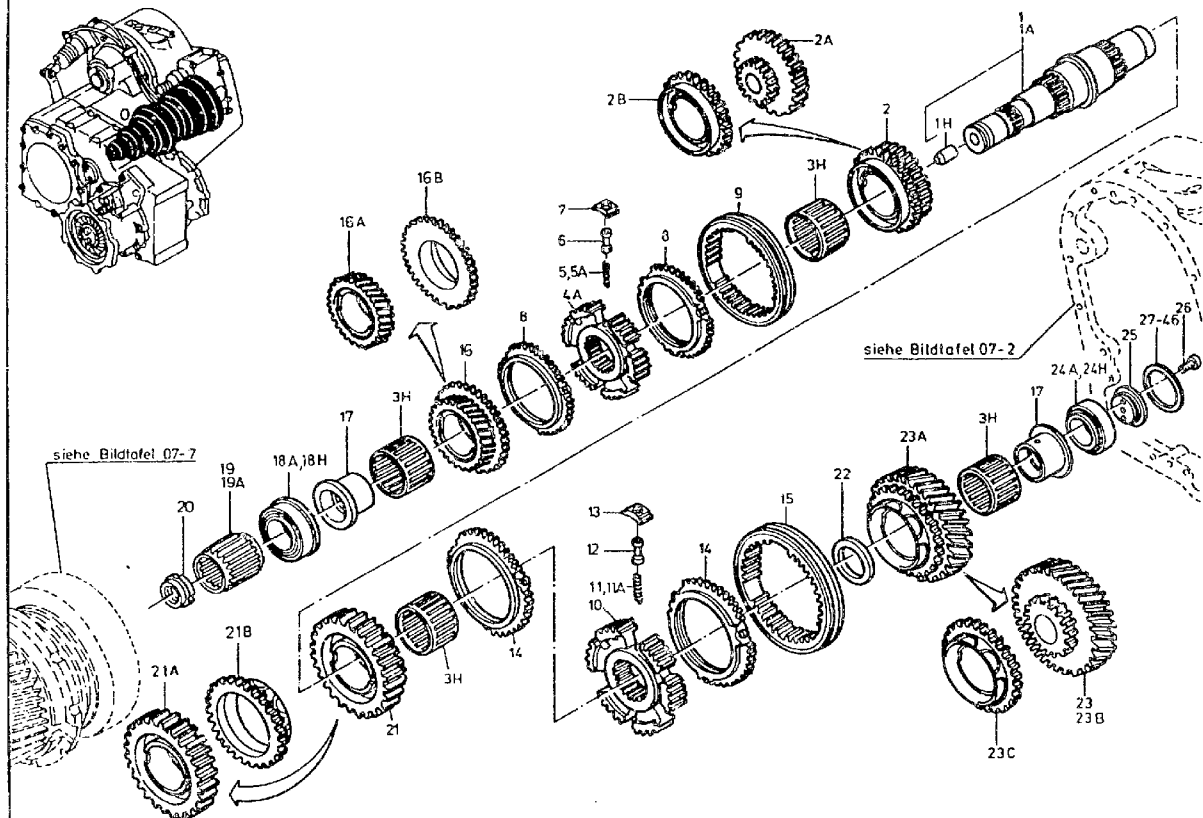



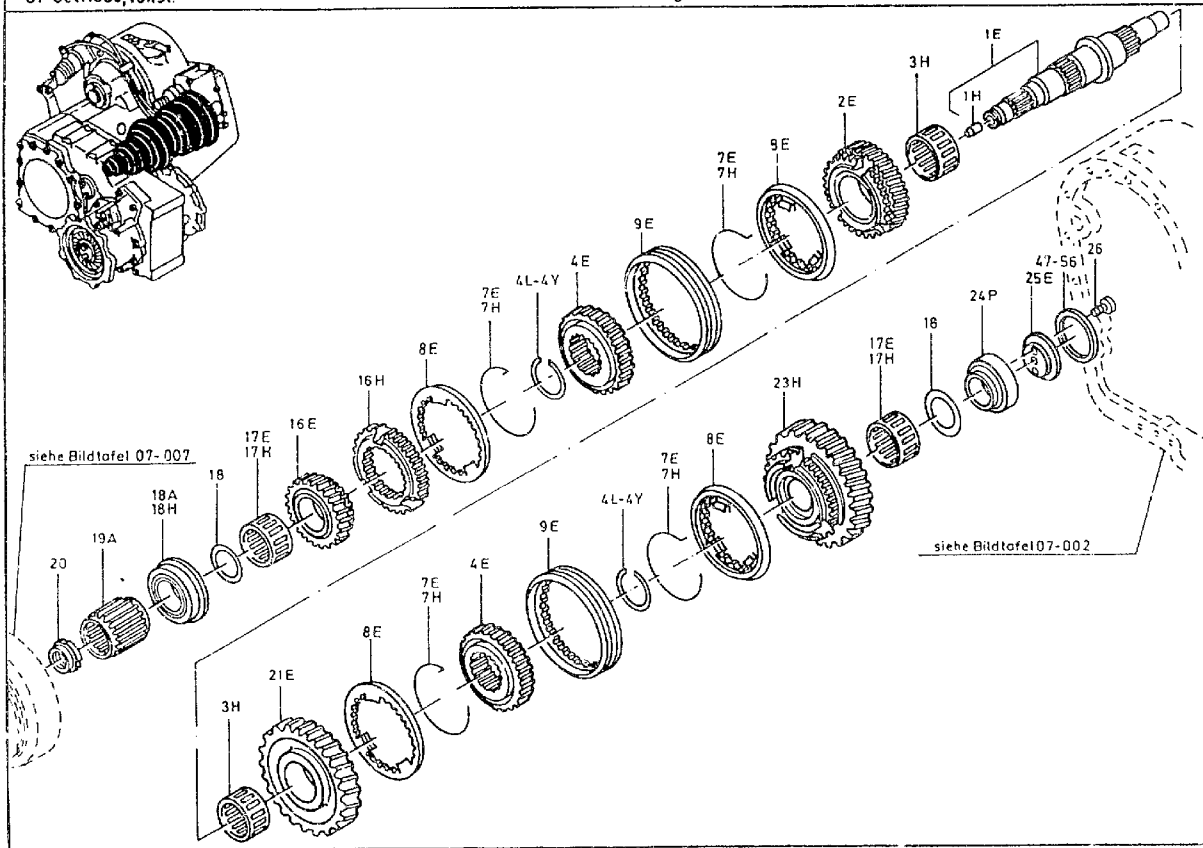



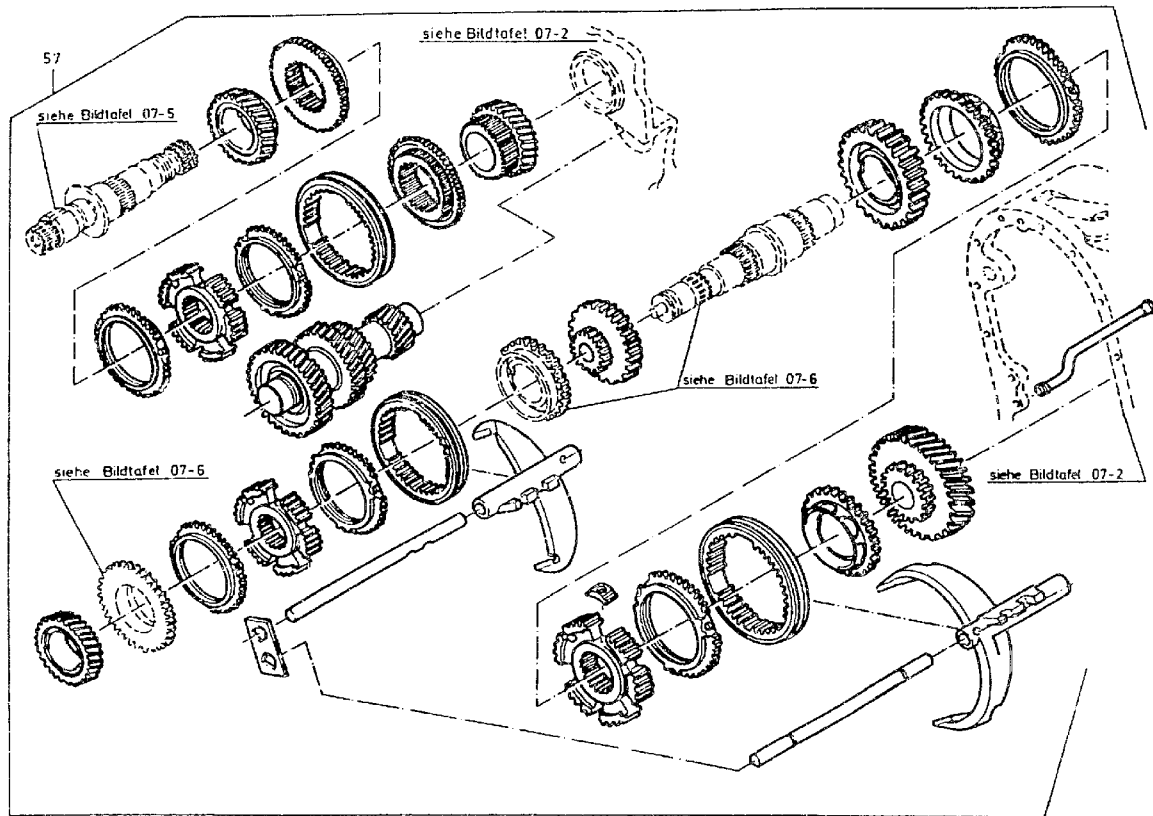



ORTS- ZAHL	BESCHREIBUNG	VERSORGUNGS- NUMMER	1. TEILEKENNZEICHEN 2. TEILEKENNZEICHEN	BZ	MJO	MESB	EK	K	VARIANTEN	ANWB
BZÜ						1234	SI	DM		
1	2	3	4	5	6	7	8	9	10	11
022	SCHEIBE, UNTERLEG- BIS GETR. 060916	5310-12-198-5720	4252620051	EA	001	---D	EW		123456789	
023	ZAHNRAD BIS GETRIEBE 002514		4252621011	EA	001	---D			123	*
023A	ZAHNRADBLOCK	3020-12-198-8999	4252600708	EA	001	---D	EW		123	24*
023B	ZAHNRAD, STIRN-, SC AB GETRIEBE 002515 BIS GETR. 060916	3020-12-309-4509	4252621111	EA	001	---D	EW		123456789	*
023C	RING, SYNCHRON-, ME BIS GETR. 060916	2520-12-302-0343	4252621934	EA	001	---D	EW		123456789	*
023H	ZAHNRAD AB GETR. 060917		4252621811	EA	001	---D			6 9	
024A	LAGER, ROLLEN-, KEG BIS GETR. 060916 WW OZ 24H	3110-12-164-8047	0079816505 DIN720-32009XJ	EA	001	---D	EW U		123456789	*
024H	ROLLENLAGER BIS GETR. 060916 WW OZ 24A		0109812205	EA	001	---D			123456789	*
024P	LAGER, ROLLEN-, KEG AB GETR. 060917	3110-12-172-7916	0039819605 33109	EA	001	---D	EW		6 9	
025	SCHEIBE BIS GETR. 060916	5310-12-198-6454	4252622552	EA	001	---D	EW		123456789	
025E	SCHEIBE AB GETR. 060917		4252620378	EA	001	---D			6 9	
026	SCHRAUBE		914141008603	EA	002	---D			123456789	
027	ABSTANDSRING 3,50 MM DICK WW BIS GETR. 060916	5365-12-198-6696	4252620552	EA	001	---D	EW		123456789	



ORTS- ZAHL	BESCHREIBUNG	VERSORGUNGS- NUMMER	1. TEILEKENNZEICHEN 2. TEILEKENNZEICHEN	BZ	MJO	MESB	EK	K	VARIANTEN	ANWB
						1234	SI	DM		
1	2	3	4	5	6	7	8	9	10	11
028	ABSTANDSRING 3,55 MM DICK WW BIS GETR. 060916	5365-12-198-6697	4252620652	EA	001	--D	EW		123456789	
029	ABSTANDSRING 3,60 MM DICK WW BIS GETR. 060916	5365-12-198-6698	4252620752	EA	001	---D	EW		123456789	
030	ABSTANDSRING 3,65 MM DICK WW BIS GETR. 060916	5365-12-198-6699	4252620852	EA	001	---D	EW		123456789	
031	ABSTANDSRING 3,70 MM DICK WW BIS GETR. 060916	5365-12-198-6700	4252620952	EA	001	---D	EW		123456789	
032	ABSTANDSRING 3,75 MM DICK WW BIS GETR. 060916	5365-12-198-6701	4252621052	EA	001	---D	EW		123456789	
033	ABSTANDSRING 3,80 MM DICK WW BIS GETR. 060916	5365-12-198-6702	4252621152	EA	001	---D	EW		123456789	
034	ABSTANDSRING 3,85 MM DICK WW BIS GETR. 060916	5365-12-198-6703	4252621252	EA	001	---D	EW		123456789	
035	ABSTANDSRING 3,90 MM DICK WW BIS GETR. 060916	5365-12-198-6704	4252621352	EA	001	---D	EW		123456789	
036	ABSTANDSRING 3,95 MM DICK WW BIS GETR. 060916	5365-12-198-6928	4252621452	EA	001	---D	EW		123456789	
037	ABSTANDSRING 4,00 MM DICK WW BIS GETR. 060916	5365-12-198-6929	4252621552	EA	001	---D	EW		123456789	



ORTS- ZAHL	BESCHREIBUNG	VERSORGUNGS- NUMMER	1. TEILEKENNZEICHEN 2. TEILEKENNZEICHEN	BZ	MJO	MESB 1234	EK SI	K DM	VARIANTEN	ANWB
BZÜ										
1	2	3	4	5	6	7	8	9	10	11
038	ABSTANDSRING 4,05 MM DICK WW BIS GETR. 060916	5365-12-198-6930	4252621652	EA	001	---D	EW		123456789	
039	ABSTANDSRING 4,10 MM DICK WW BIS GETR. 060916	5365-12-198-6931	4252621752	EA	001	---D	EW		123456789	
040	ABSTANDSRING 4,15 MM DICK WW BIS GETR. 060916	5365-12-198-6932	4252621852	EA	001	---D	EW		123456789	
041	ABSTANDSRING 4,20 MM DICK WW BIS GETR. 060916	5365-12-198-6933	4252621952	EA	001	---D	EW		123456789	
042	ABSTANDSRING 4,25 MM DICK WW BIS GETR. 060916	5365-12-198-6934	4252622052	EA	001	---D	EW		123456789	
043	ABSTANDSRING 4,30 MM DICK WW BIS GETR. 060916	5365-12-198-6935	4252622152	EA	001	---D	EW		123456789	
044	ABSTANDSRING 4,35 MM DICK WW BIS GETR. 060916	5365-12-198-6936	4252622252	EA	001	---D	EW		123456789	
045	ABSTANDSRING 4,40 MM DICK WW BIS GETR. 060916	5365-12-198-6937	4252622352	EA	001	---D	EW		123456789	
046	ABSTANDSRING 4,25 MM DICK WW BIS GETR. 060916	5365-12-198-6705	4252622452	EA	001	---D	EW		123456789	
047	ABSTANDSRING 0,50 MM DICK WW AB GETR. 060917	5365-12-198-6706	4252630152	EA	001	---D	EW		6 9	



ORTS- ZAHL	BESCHREIBUNG	VERSORGUNGS- NUMMER	1. TEILEKENNZEICHEN 2. TEILEKENNZEICHEN	BZ	MJO	MESB 1234	EK SI	K DM	VARIANTEN	ANWB
BZÜ										
1	2	3	4	5	6	7	8	9	10	11
048	ABSTANDSRING 0,60 MM DICK WW AB GETR. 060917	5365-12-198-6708	4252630352	EA	001	---D	EW		6 9	
049	ABSTANDSRING 0,70 MM DICK WW AB GETR. 060917	5365-12-198-6710	4252630552	EA	001	---D	EW		6 9	
050	ABSTANDSRING 0,80 MM DICK WW AB GETR. 060917	5365-12-198-6712	4252630752	EA	001	---D	EW		6 9	
051	ABSTANDSRING 0,85 MM DICK WW AB GETR. 060917	5365-12-198-6713	4252630852	EA	001	---D	EW		6 9	
052	ABSTANDSRING 0,90 MM DICK WW AB GETR. 060917	5365-12-198-6714	4252630952	EA	001	---D	EW		6 9	
053	ABSTANDSRING 1,00 MM DICK WW AB GETR. 060917	5365-12-198-6716	4252631152	EA	001	---D	EW		6 9	
054	ABSTANDSRING 1,10 MM DICK WW AB GETR. 060917	5365-12-198-6718	4252631352	EA	001	---D	EW		6 9	
055	ABSTANDSRING 1,20 MM DICK WW AB GETR. 060917	5365-12-198-8113	4252631552	EA	001	---D	EW		6 9	
056	ABSTANDSRING 1,30 MM DICK WW AB GETR. 060917	5365-12-198-6719	4252631752	EA	001	---D	EW		6 9	
057	ERSATZTEILSATZ, MEC BIS GETR. 060916	3010-12-304-0127	4252600897	SE	001	---D	EW		123456789	



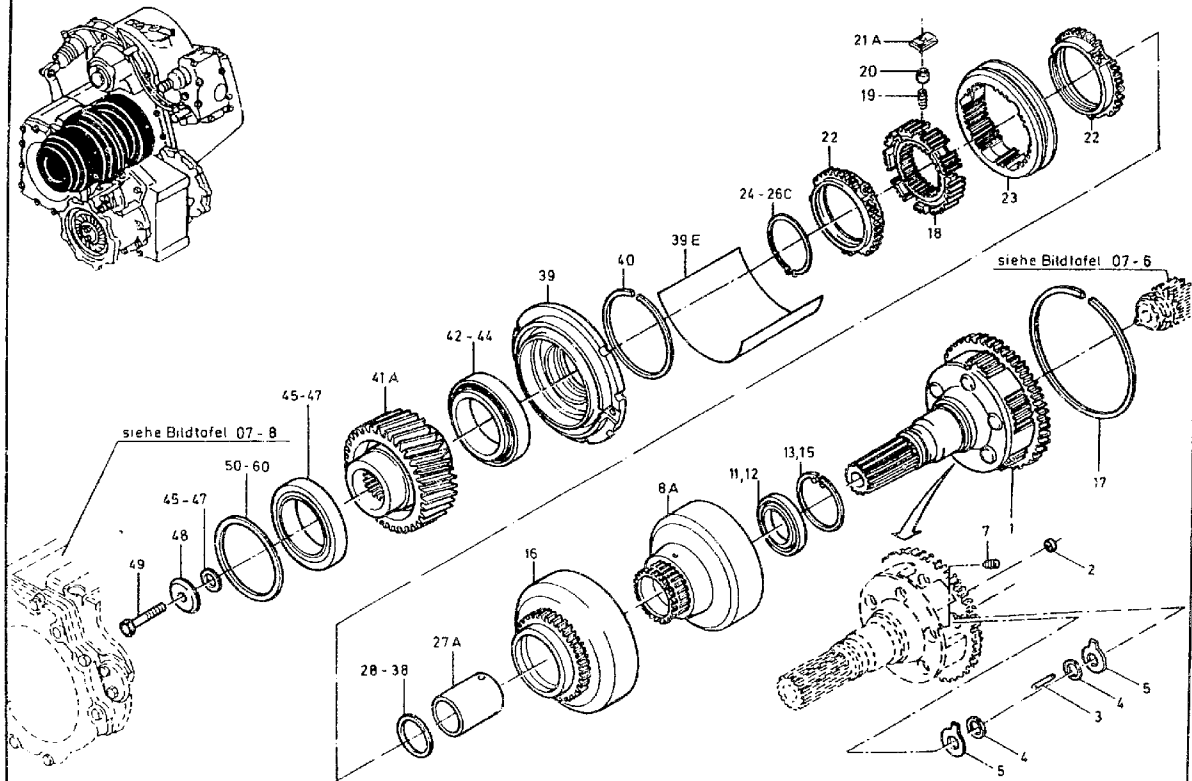



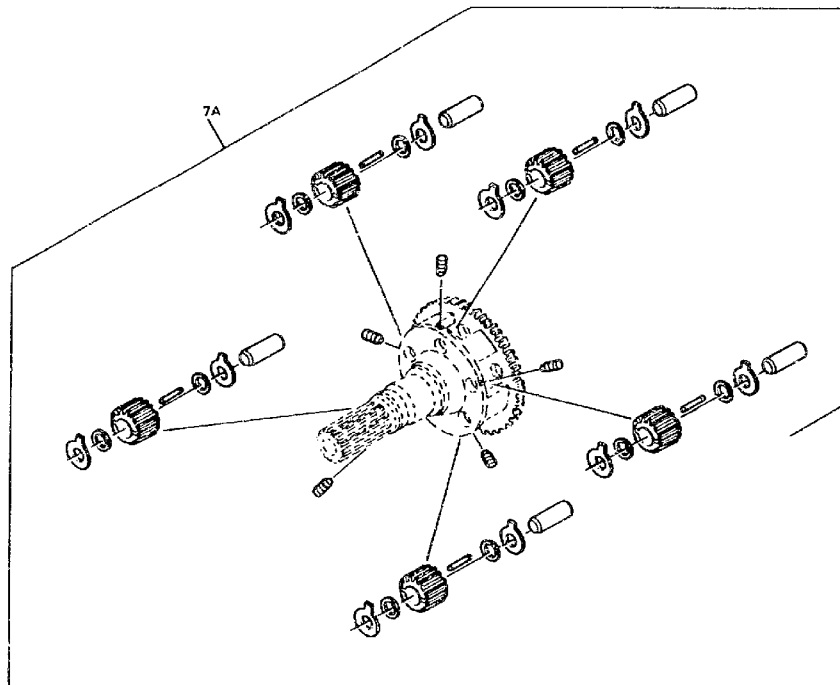



ORTS- ZAHL	BESCHREIBUNG	VERSORGUNGS- NUMMER	1. TEILEKENNZEICHEN 2. TEILEKENNZEICHEN	BZ	MJO	MESB 1234	EK SI	K DM	VARIANTEN	ANWB
BZÜ										
1	2	3	4	5	6	7	8	9	10	11
001	TRAEGER, PLANETENKA VOLLST.MIT:OZ 2-7	2520-12-198-8944	4252601861	EA	001	---D	EW		123456789	
002	.ABSTANDSROHR		3852620753	EA	001	---D			123456789	
003	.ROLLENSATZ, WAEZLA 1 SATZ=22 STUECK IN OZ 7A ENTHALTEN	3110-12-198-9558	3819810087	EA	005	---D	EW		123456789	
004	.LAUFRING, AXIALLAG IN OZ 7A ENTHALTEN	3110-12-198-5721	3852620152 F-53538	EA	010	---D	EW		123456789	
005	.SCHEIBE IN OZ 7A ENTHALTEN	5310-12-198-5489	3852621152	EA	010	---D	EW		123456789	
007	.FESTSTELLSCHRAUBE IN OZ 7A ENTHALTEN	5305-12-198-6229	3859900179	EA	005	---D	EW		123456789	
007A	ERSATZTEILSATZ, PLA	3010-12-198-9704	4402600197	SE	001	---D	EW		123456789	
008A	ZAHRAD, INNENVERZA	3020-12-198-5990	4252620408	EA	001	---D	EW		123456789	
011	LAGER, KUGEL-, RING WW OZ 12	3110-12-198-5491	0029811725 16013/C3	EA	001	---D	EW		123456789	
012	LAGER, KUGEL-, RING WW OZ 11	3110-12-198-5491	0029813325 16013.C3.F51	EA	001	---D	EW		123456789	
013	RING, SPRENG- NACH BEDARF 3.00 MM DICK	5365-12-156-4468	000472100000 DIN472-100X3	EA	001	---D	EW U		123456789	*
015	RING, SPRENG- NACH BEDARF 2.80 MM DICK	5365-12-198-6721	0029947941	EA	001	---D	EW		123456739	*
016	GEHAEUSETEIL, MECHA	2520-12-198-8339	4252600845	EA	001	---D	EW		123456789	
017	RING, SPRENG-	5365-12-198-0493	912009210200	EA	001	---D	EW		123456789	



ORTS- ZAHL	BESCHREIBUNG	VERSORGUNGS- NUMMER	1. TEILEKENNZEICHEN 2. TEILEKENNZFICHEN	BZ	MJO	MESB 1234	EK SI	K DM	VARIANTEN	ANWB
BZÜ										
1	2	3	4	5	6	7	8	9	10	11
018	RING, SYNCHRON-, ME	3010-12-198-5991	3852621035	EA	001	---D	EW		123456789	
019	FEDER, SCHRAUBEN-,	5360-12-198-6455	3859931501	EA	006	---D	EW		123456789	
020	DRUCKSTOESZEL	5340-12-198-6456	3852620674	EA	006	---D	EW		123456789	
021A	PLATTE, VERBINDUNGS	5340-12-314-1006	4252620140	EA	006	---D	EW		123456789	*
022	RING, SYNCHRON-, ME	3010-12-198-5992	3852621437	EA	002	---D	EW		123456789	
023	SCHALTMUFFE, MECHAN	2520-12-311-8486	3852620923	EA	001	---D	EW		123456789	
024	SICHERUNG 95X2,92 MM NAV OZ 26		0029944241 A95X2-92SD	EA	001	---D			123456789	
026	RING, SPRENG- 95X3.00 MM WW	5365-12-156-4715	000471095000 DIN471-95X3	EA	001	---D	GW		123456789	
026A	RING, SPRENG- 95X2.80 MM WW	5365-12-314-1809	0039946741	EA	001	---D	EW		123456789	
026B	SICHERUNG 95X2.84 MM WW		0039946841	EA	001	---D			123456789	
026C	SICHERUNG 95X2.88 MM WW		0039946941	EA	001	---D			123456789	
027A	ABSTANDSHUELSE	5365-12-301-5915	4252622553	EA	001	---D	EW		123456789	
028	ABSTANDSRING 2.58 MM DICK WW	5365-12-198-6723	3852620151	EA	001	---D	EW		123456789	
029	ABSTANDSRING 2,68 MM DICK WW	5365-12-198-6724	3852620251	EA	001	---D	EW		123456789	



ORTS- ZAHL	BESCHREIBUNG	VERSORGUNGS- NUMMER	1. TEILEKENNZEICHEN 2. TEILEKENNZEICHEN	BZ	MJO	MESB 1234	EK SI	K DM	VARIANTEN	ANWB
BZÜ										
1	2	3	4	5	6	7	8	9	10	11
030	ABSTANDSRING 2,78 MM DICK WW	5365-12-198-6725	3852620351	EA	001	---D	EW		123456789	
031	ABSTANDSRING 2,88 MM DICK WW	5365-12-198-6726	3852620451	EA	001	---D	EW		123456789	
032	ABSTANDSRING 2,98 MM DICK WW	5365-12-198-6727	3852620551	EA	001	---D	EW		123456789	
033	ABSTANDSRING 3,08 MM DICK WW	5365-12-198-6728	3852620651	EA	001	---D	EW		123456789	
034	ABSTANDSRING 3,18 MM DICK WW	5365-12-198-6729	3852620751	EA	001	---D	EW		123456789	
035	ABSTANDSRING 3,28 MM DICK WW	5365-12-198-6730	3852620851	EA	001	---D	EW		123456789	
036	ABSTANDSRING 3,38 MM DICK WW	5365-12-198-6731	3852620951	EA	001	---D	EW		123456789	
037	ABSTANDSRING 3,48 MM DICK WW	5365-12-198-6732	3852621051	EA	001	---D	EW		123456789	
038	ABSTANDSRING 3,53 MM DICK WW	5365-12-198-6733	3852621151	EA	001	---D	EW		123456789	
039	FLANSCH, AUFNAHMENA	3040-12-198-8945	4252600745	EA	001	---D	EW		123456789	
039E	OELFANGBLECH		4252610365	EA	001	---D			123456789	



ORTS- ZAHL	BESCHREIBUNG	VERSORGUNGS- NUMMER	1. TEILEKENNZEICHEN 2. TEILEKENNZEICHEN	BZ	MJO	MESB	EK	K	VARIANTEN	ANWB
BZÜ						1234	SI	DM		
1	2	3	4	5	6	7	8	9	10	11
040	RING, SPRENG-	5365-12-156-4594	005417150000 DIN5417-SP150	EA	001	---D	GW		123456789	
041A	ZAHRAD, STIRN-, SC	3020-12-303-7056	4252640830	EA	001	---D	EW		123456789	
042	LAGER, ROLLEN-, KEG WW OZ 43 OD. 44	3110-12-182-9316	0019817205 DIN720-32020XJ	EA	002	---D	EW		123456789	
043	LAGER, ROLLEN-, KEG WW OZ 42 OD. 44	3110-12-180-8319	0019816405 32020X.F22	EA	002	---D	EW		123456789	
044	LAGER, ROLLEN-, KEG WW OZ 42 OD. 43	3110-12-182-9316	0049817405 DIN720-32020XJ	EA	002	---D	EW		123456789	
045	BEILAGE 0,1 MM DICK	5365-12-184-9256	000988726005 DIN988-26X37X0,1	EA	000	---D	EW U		123456789	
046	BEILAGE 0,2 MM DICK	5365-12-184-9257	000988026006 DIN988-26X37X0,2	EA	000	---D	EW		123456789	
047	SCHEIBE, UNTERLEG- 0,5 MM DICK	5310-12-184-8053	000988026003 DIN988-26X37X0,5	EA	000	---D	EW		123456789	
048	SCHEIBE, SCHULTER-	5310-12-198-5722	4252620178	EA	001	---D	EW		123456789	
049	SCHRAUBE, SECHSKANT	5305-12-198-3092	DIN961-M10X1X60-8.8-A2P	EA	001	---B	EW		123456789	
050	ABSTANDSRING 2,20 MM DICK WW	5365-12-198-6734	4252628552	EA	001	---D	EW		123456789	
051	ABSTANDSRING 2,25 MM DICK WW	5365-12-198-6735	4252628652	EA	001	---D	EW		123456789	
052	ABSTANDSRING 2,30 MM DICK WW	5365-12-198-6736	4252628752	EA	001	---D	EW		123456789	
053	ABSTANDSRING 2,35 MM DICK WW	5365-12-198-6737	4252628852	EA	001	---D	EW		123456789	



ORTS- ZAHL	BESCHREIBUNG	VERSORGUNGS- NUMMER	1. TEILEKENNZEICHEN 2. TEILEKENNZEICHEN	BZ	MJO	MESB	EK	K	VARIANTEN	ANWB
BZÜ						1234	SI	DM		
1	2	3	4	5	6	7	8	9	10	11
054	ABSTANDSRING 2,40 MM DICK WW	5365-12-198-6738	4252628952	EA	001	---D	EW		123456789	
055	ABSTANDSRING 2,45 MM DICK WW	5365-12-198-6739	4252629052	EA	001	---D	EW		123456789	
056	ABSTANDSRING 2,50 MM DICK WW	5365-12-198-6740	4252629152	EA	001	---D	EW		123456789	
057	ABSTANDSRING 2,55 MM DICK WW	5365-12-300-7184	4252629252	EA	001	---D	EW		123456789	
058	ABSTANDSRING 2,60 MM DICK WW	5365-12-300-7185	4252629352	EA	001	---D	EW		123456789	
059	ABSTANDSRING 2,65 MM DICK WW	5365-12-300-7186	4252629452	EA	001	---D	EW		123456789	
060	ABSTANDSRING 2,70 MM DICK WW	5365-12-300-7187	4252629552	EA	001	---D	EW		123456789	



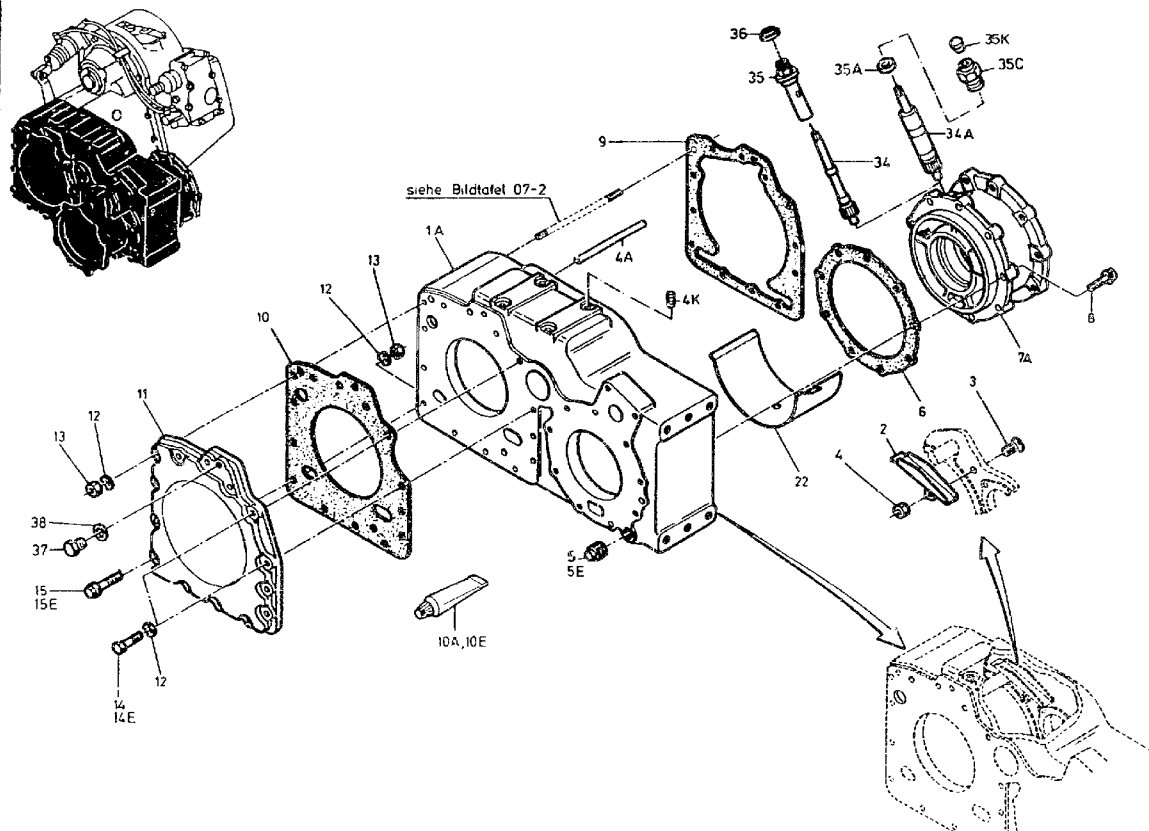



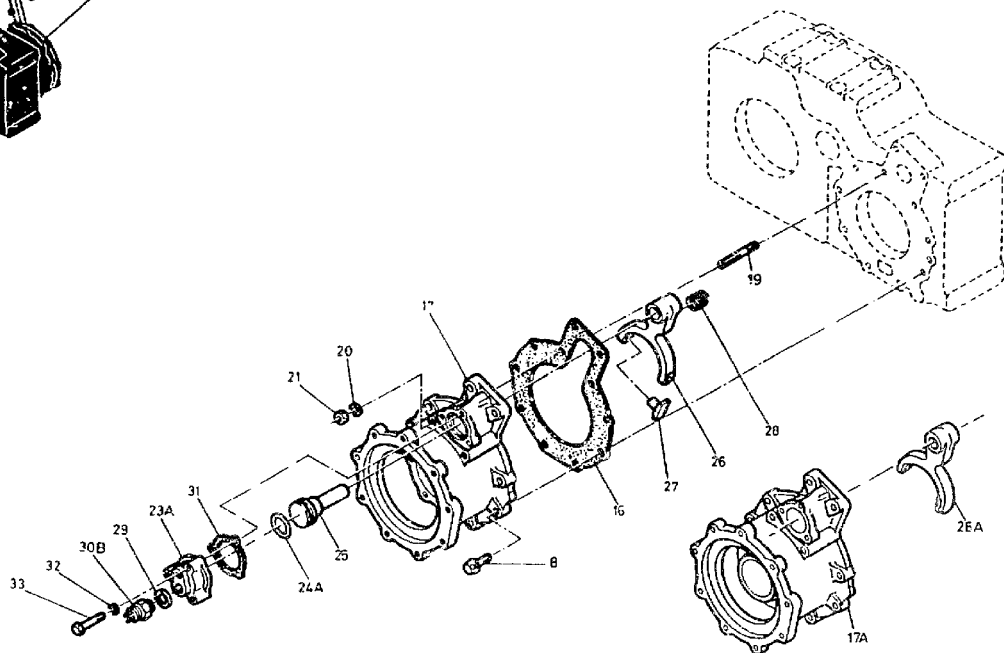
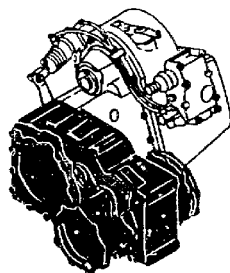



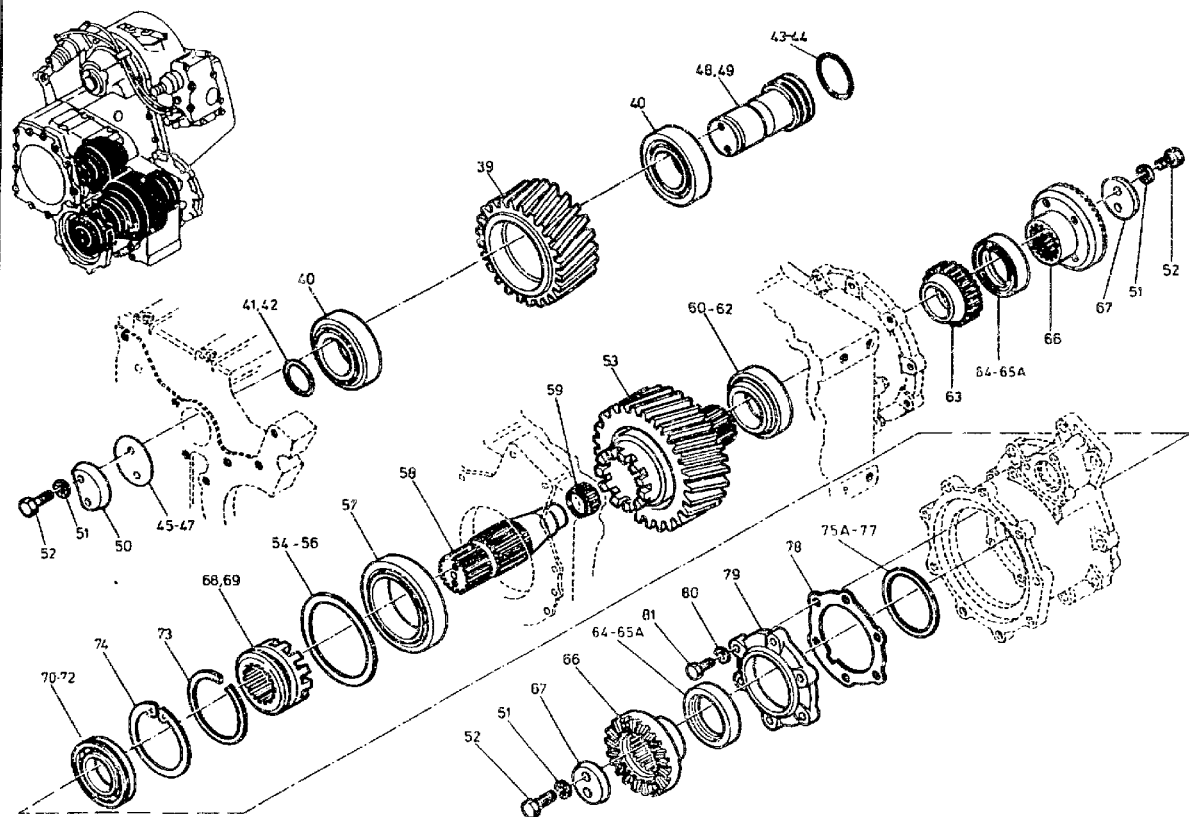



ORTS- ZAHL	BESCHREIBUNG	VERSORGUNGS- NUMMER	1. TEILEKENNZEICHEN 2. TEILEKENNZEICHEN	BZ	MJO	MESB	EK	K	VARIANTEN	ANWB
BZÜ						1234	SI	DM		
1	2	3	4	5	6	7	8	9	10	11
001A	GEHAEUSE, MECHANISC VOLLST.MIT:02 2-4A	2520-12-300-8257	4352610001	EA	001	---D	EW		123456789	*
002	.AUFFANGBLECH, OEL	2520-12-301-7339	4252600062	EA	001	---D	EW		123456789	
003	.SCHRAUBE, INNENSTEC	5305-12-144-4058	DIN7991-M8X20-8.8-A2P	EA	001	-BBB	EW U		123456789	*
004	.MUTTER, SECHSKANT-	5310-12-144-6214	000934008010 DIN934-M8-8-A2P	EA	001	-BBB	EW U		123456789	
004A	.DUESE, SPRUEH-, FLU	4730-12-301-0445	4252611083	EA	001	---D	EW		123456789	*
004K	FESTSTELLSCHRAUBE	5305-12-329-6484	DIN913-M10X16-45H	EA	004	-DDD	EW		123456789	*
005	STOPFEN, MAGNET-, M BIS GETR. 060916	5365-12-177-4326	0009972632 SP 2724.10	EA	001	-BBB	EW		123456789	
005E	STOPFEN, MASCHINENC AB GETR. 060917	5365-12-178-6535	000908018002 DIN908-M18X1,5-ST-A3P	EA	001	-BBB	EW U		6 9	
006	DICHTUNG		4372610680	EA	001	---D			123456789	*
007A	GEHAEUSETEIL, MECHA OZ 34A, 35A U.35C MITV	2520-12-301-8161	4252614201	EA	001	---D	EW		123456789	*
008	SCHRAUBE, SELBSTSIC	5305-12-180-9402	914112010002 M10X40DURLOK12.9-ZNPHRF	EA	018	-BBB	EW		123456789	*
009	DICHTUNG		4372610580	EA	001	---D			123456789	*
010	DICHTUNG BIS GETRIEBE 060916	5330-12-338-4219	4372610880	EA	001	--BB	EW		123456789	*
010	DICHTUNG AB GETRIEBE 060917 NAV OZ 10A ODER 10E	5330-12-338-4219	4372610880	EA	001	--BB	EW		6 9	*
010A	DICHTMITTEL AB GETRIEBE 060917 NACH BEDARF WW OZ 10E		0029894720 OMNIFITFD3042	TU	000	---D			6 9	*



ORTS- ZAHL	BESCHREIBUNG	VERSORGUNGS- NUMMER	1. TEILEKENNZEICHEN 2. TEILEKENNZEICHEN	BZ	MJO	MESB	EK	K	VARIANTEN	ANWB
BZÜ						1234	SI	DM		
1	2	3	4	5	6	7	8	9	10	11
010E	DICHTMITTEL AB GETRIEBE 060917 NACH BEDARF WW OZ 10A		0019898920	TU	000	---D			6 9	
011	DECKEL, ZUGANGS-	2520-12-301-7897	4252612132	EA	001	---D	EW		123456789	
012	SCHEIBE, FEDER-	5310-12-142-8162	000137012203 DIN137-B12-FST-A3P	EA	016	-BBB	EW U		123456789	
013	MUTTER, SECHSKANT-	5310-12-156-4982	000934012021 DIN934-M12-8-A2P	EA	012	-BBB	EW U		123456789	
014	SCHRAUBE, SECHSKANT BIS GETR. 060916	5305-12-156-4377	000933012077 DIN933-M12X35-8.8-A3P	EA	002	-BBB	EW U		123456789	
014E	SCHRAUBE AB GETR. 060917		914141012306	EA	002	-DDD			6 9	
015	SCHRAUBE, SECHSKANT BIS GETR. 060916	5305-12-142-8265	000931012182 DIN931-M12X55-8.8-A3P	EA	001	-BBB	EW U		123456789	
015E	SCHRAUBE, SECHSKANT AB GETR. 060917	5305-12-142-8267	000931012149 DIN931-M12X60-8.8-A3P	EA	001	-BBB	EW U		6 9	
016	DICHTUNG		4372610780	EA	001	---D			123456789	*
017	GETRIEBEGEHAUSE		4252613101	EA	001	---D			123 678	12*
017A	GEHAUSETEIL, MECHA AB GETR.013287	2520-12-301-7755	4252613501	EA	001	---D	EW		123456789	*
019	SCHRAUBE, STIFT-	5307-12-141-2360	000939010059 M10X85DIN939-8.8	EA	002	-BBB	EW		123456789	
020	SCHEIBE, FEDER-	5310-12-142-8161	000137010201 DIN137-B10-FST-A3P	EA	002	-BBB	EW U		123456789	
021	MUTTER, SECHSKANT-	5310-12-156-4996	000934010014 DIN934-M10-8-A2P	EA	002	-BBB	EW U		123456789	



ORTS- ZAHL	BESCHREIBUNG	VERSORGUNGS- NUMMER	1. TEILEKENNZEICHEN 2. TEILEKENNZEICHEN	BZ	MJO	MESB	EK	K	VARIANTEN	ANWB
BZÜ						1234	SI	DM		
1	2	3	4	5	6	7	8	9	10	11
022	ABDECKUNG, GETRIEBE	2520-12-301-8162	4252610765	EA	001	---D	EW		123456789	
023A	ZYLINDER, ANTRIEBS-	2520-12-191-3479	3872840185	EA	001	--BB	EW		123456789	
024A	O-RING	5330-12-314-1123	0129976948	EA	001	--BB	EW		123456789	*
025	STANGE, KOLBEN-, LI	2520-12-173-4573	3852840055	EA	001	--BB	EW		123456789	
026	SCHALTGABEL		3852840001	EA	001	---D			123 678	13*
026A	SCHALTGABEL AB GETR.013287	2520-12-300-8775	4252640326	EA	001	---D	EW		123456789	*
027	GLEITSTUECK BIS GETR.013286		3852840049	EA	002	---D			123 678	*
028	FEDER, SCHRAUBEN-,	5360-12-163-2945	3469930901 81976010689	EA	001	---D	EW		123456789	
029	DICHTUNG	5330-12-156-4527	007603018104 DIN7603-A18X24-CU	EA	001	-BBB	EW U		123456789	
030B	SCHALTER, DRUCK-	5930-12-192-9123	0015458214 03 8880 15	EA	001	-BBB	EW		123456789	
031	DICHTUNG		3852811180	EA	001	--DD			123456789	*
032	SCHEIBE, FEDER-	5310-12-142-8173	000137008204 DIN137-B8-FST-A3P	EA	003	-BBB	EW U		123456789	
033	SCHRAUBE, SECHSKANT	5305-12-141-6605	000931008246 DIN931-MBX50-8.8-A2P	EA	003	-BBB	EW U		123456789	
034	TACHOMETERANSCHLUSS BIS FGST.080362	2520-12-180-4974	4252641006	EA	001	-BBB	EW		12345	
034A	ZAHNRADWELLE, SCHRA AB FGST 080363	3040-12-197-5916	4252641206	EA	001	-BBB	EW		123456789	
035	LAGERHUELSE BIS FGST.080362	2520-12-179-6299	4252640135	EA	001	-BBB	EW		12345	



ORTS- ZAHL	BESCHREIBUNG	VERSORGUNGS- NUMMER	1. TEILEKENNZEICHEN 2. TEILEKENNZEICHEN	BZ	MJO	MESB	EK	K	VARIANTEN	ANWB
BZÜ						1234	SI	DM		
1	2	3	4	5	6	7	8	9	10	11
035A	ABSTANDSHUELSE AB FGST 080363	5365-12-197-6477	4252640050	EA	001	-BBB	EW		123456789	
035C	BUCHSE, MECHANISCHE AB FGST 080363	2520-12-304-9099	3212610031	EA	001	-BBB	EW		123456789	*
035K	DICHTUNG, RADIAL-, AB FGST 080363	5330-12-308-5906	0119976447 DC9X16X9/15/01-FP75604	EA	001	-BBB	EW		123456789	*
036	MANSCHETTE, DRUCK- BIS FGST.080362	5340-12-122-3593	3039972240 H10-11	EA	001	-BBB	EW		12345	
037	STOPFEN, MASCHINENG	5365-12-196-1674	1239970430	EA	001	-BBB	EW		123456789	
038	DICHTUNG	5330-12-156-4521	007603012106 DIN7603-AL2X18-CU	EA	001	-BBB	EW U		123456789	
039	ZAHRAD, STIRN-, SC	3020-12-300-7684	4252640621	EA	001	---D	EW		123456789	
040	LAGER, ROLLEN-, KEG	3110-12-124-3535	000720030212 DIN720-30212J	EA	002	---D	EW		123456789	
041	O-RING BIS FGST 073386	5330-12-158-1220	0119978845 OR56X2-72NBR/872	EA	001	---D	EW		123	
042	DICHTPACKUNG,VORGE AB FGST 073387		003770053001 DIN3770-53X4B-AC70	EA	001	---D			123456789	*
043	O-RING BIS FGST 073386 NAV OZ 43A	5330-12-141-5110	0039971448 OR68X2-72NBR/872	EA	001	---D	EW		123	*
043A	DICHTPACKUNG,VORGE BIS FGST 073386		0069970448 OR68X2-68FKM/83971	EA	001	---D			123	*
044	O-RING AB FGST 073387	5330-12-312-8292	003770063002 DIN3770-63X4B-AC70	EA	001	---D	EW		123456789	*
045	BEILAGE 0,15 MM DICK WW AB FGST 073387	5365-12-300-7188	4252630876	EA	000	---D	EW		123456789	



ORTS- ZAHL	BESCHREIBUNG	VERSORGUNGS- NUMMER	1. TEILEKENNZEICHEN 2. TEILEKENNZEICHEN	BZ	MJO	MESB 1234	EK SI	K DM	VARIANTEN	ANWB
BZÜ										
1	2	3	4	5	6	7	8	9	10	11
046	BEILAGE 0,2 MM DICK WW AB FGST 073387	5365-12-300-7189	4252630976	EA	000	---D	EW		123456789	
047	BEILAGE 0,5 MM DICK WW AB FGST 073387	5365-12-300-7190	4252631076	EA	000	---D	EW		123456789	
048	WELLE		4252640118	EA	001	---D			123 678	6
049	ACHSE, ABGESTUFT	3040-12-300-7532	4252640718	EA	001	---D	EW		123456789	
050	ABSTANDSPLATTE	5365-12-300-7191	4252640276	EA	001	---D	EW		123456789	
051	SCHEIBE, FEDER-	5310-12-170-7331	0009944151 VS12	EA	006	-BBB	EW U		123456789	
052	SCHRAUBE, SECHSKANT	5305-12-142-5262	000961012151 DIN961-M12X1,5X30-8.8-A3P	EA	006	-BBB	EW U		123456789	
053	ZAHNRADWELLE, SCHRA	3040-12-300-7685	4252641106	EA	001	---D	EW		123456789	
054	BEILAGE 0,05 MM DICK WW	5365-12-301-2098	3852831852	EA	000	---D	EW		123456789	
055	BEILAGE 0,10 MM DICK WW	5365-12-301-2099	3852831952	EA	000	---D	EW		123456789	
056	BEILAGE 0,30 MM DICK WW	5365-12-301-2100	3852832052	EA	000	---D	EW		123456789	
057	LAGER, ROLLEN-, KEG	3110-12-170-1149	000720032019 DIN720-32019XJ	EA	001	---D	EW		123456789	
058	WELLE, ANTRIEBS-, F	2520-12-301-6209	3852830005	EA	001	---D	EW		123456789	
059	KAEFIG MIT ROLLEN,	3110-12-301-4402	0019816910 K35X42X21,5/492177	EA	001	---D	EW		123456789	



ORTS- ZAHL	BESCHREIBUNG	VERSORGUNGS- NUMMER	1. TEILEKENNZEICHEN 2. TEILEKENNZEICHEN	BZ	MJO	MESB 1234	EK SI	K DM	VARIANTEN	ANWE
BZÜ										
1	2	3	4	5	6	7	8	9	10	11
060	LAGER, ROLLEN-, KEG WW OZ 61 OD. 62	3110-12-183-0295	0019818605 32211ABL	EA	001	---D	EW		123456789	
061	LAGER, ROLLEN-, KEG WW OZ 60 OD. 62	3110-12-126-0505	0019818405 32211J2	EA	001	---D	EW U		123456789	
062	LAGER, ROLLEN-, KEG WW OZ 60 OD. 61	3110-12-126-0505	0009819005 A-27391	EA	001	---D	EW U		123456789	
063	ZAHRNAD, STIRN-, SC	3020-12-300-7686	4252640030	EA	001	---D	EW		123456789	
064	DICHTUNG, RADIAL-, NAV OZ 64A	5330-12-173-7799	0029975747 DF70X90X10-03	EA	002	--BB	EW		123456789	*
064A	DICHTUNG WW OZ 65A		0179976647 70-90-10/9,5	EA	002	--BB	EW		123456789	
065	DICHTUNG, RADIAL-, NAV OZ 65A	5330-12-191-6772	0079976947 B1FV11UD4DRW-70X90X10/9,5-75FKM-	EA	002	--BB	EW		123456789	*
065A	DICHTUNG WW OZ 64A		0189976147 829NDDW70-90-10PFP	EA	002	--BB	EW		123456789	*
066	FLANSCH, MITNEHMER-	2520-12-173-2130	4252620145	EA	002	--BB	EW		123456789	
067	ABSTANDSPATTE	5365-12-172-9782	4252640376	EA	002	--BB	EW		123456789	
068	SCHALTCLAUE		3852830023	EA	001	---D			123 678	14*
069	SCHALTMUFFE, MECHAN AB GETR.013287	2520-12-300-8413	4252640223	EA	001	---D	EW		123456789	*
070	LAGER, KUGEL-, RING BIS GETR.013286	3110-12-184-8051	000625536211 DIN625-6211NC3	EA	001	---D	EW		123	*
071	LAGER, KUGEL-, RING AB GETR.013287 VERW. OZ 72	3110-12-150-0025	000625036211 DIN625-6211C3	EA	001	---D	EW		123456789	*
G72	LAGER, KUGEL-, RING AB GETR 013287	3110-12-150-0025	0029818125 6211/C3	EA	001	---D	EW		123456789	*



ORTS- ZAHL	BESCHREIBUNG	VERSORGUNGS- NUMMER	1. TEILEKENNZEICHEN 2. TEILEKENNZEICHEN	BZ	MJO	MESB 1234	EK SI	K DM	VARIANTEN	ANWB
BZÜ										
1	2	3	4	5	6	7	8	9	10	11
073	RING, SPRENG- BIS GETR.013286	5365-12-124-4296	005417100001 DIN5417-SP100	EA	001	---D	GW		123	*
074	RING, SPRENG- AB GETR.013287	5365-12-156-4468	000472100000 DIN472-100X3	EA	001	---D	EW U		123456789	*
075A	BEILAGE NACH BED.0,30 MM DICK BIS GETRIEBE 013286		4063370352	EA	000	---D			123	*
076	BEILAGE NACH BED.0,10 MM DICK BIS GETRIEBE 013286	5365-12-197-8388	3122831352	EA	000	---D	EW		123	*
077	BEILAGE NACH BED.0,05 MM DICK BIS GETRIEBE 013286	5365-12-197-8391	3122831652	EA	000	---D	EW		123	*
078	DICHTUNG BIS GETRIEBE 013286		3852811080	EA	001	--DD			123	*
079	LAGERDECKEL BIS GETR.013286	2520-12-193-1138	4252610033	EA	001	--DD	EW		123	*
080	SCHEIBE, FEDER- BIS GETR.013286	5310-12-142-8161	000137010201 DIN137-B10-FST-A3P	EA	006	-BBB	EW U		123	*
081	SCHRAUBE, SECHSKANT BIS GETR.013286	5305-12-156-4873	000933010129 DIN933-M10X30-8.8-A3P	EA	006	-BBB	EW U		123	*



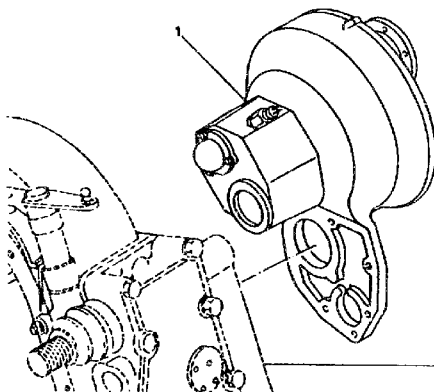
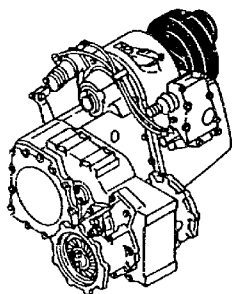

siehe Bildtafel 07-4



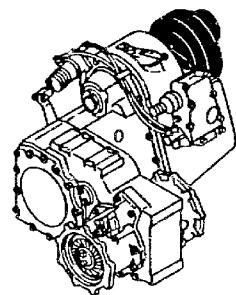

Siehe Bildtafel 07-4

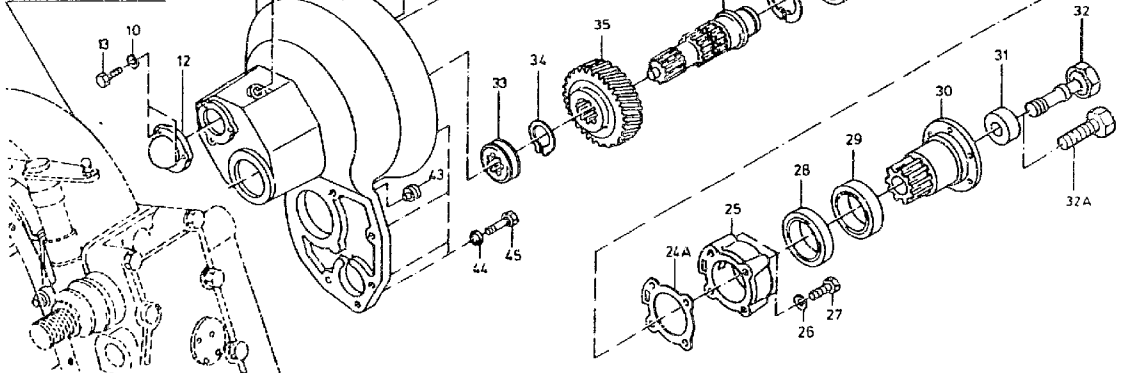



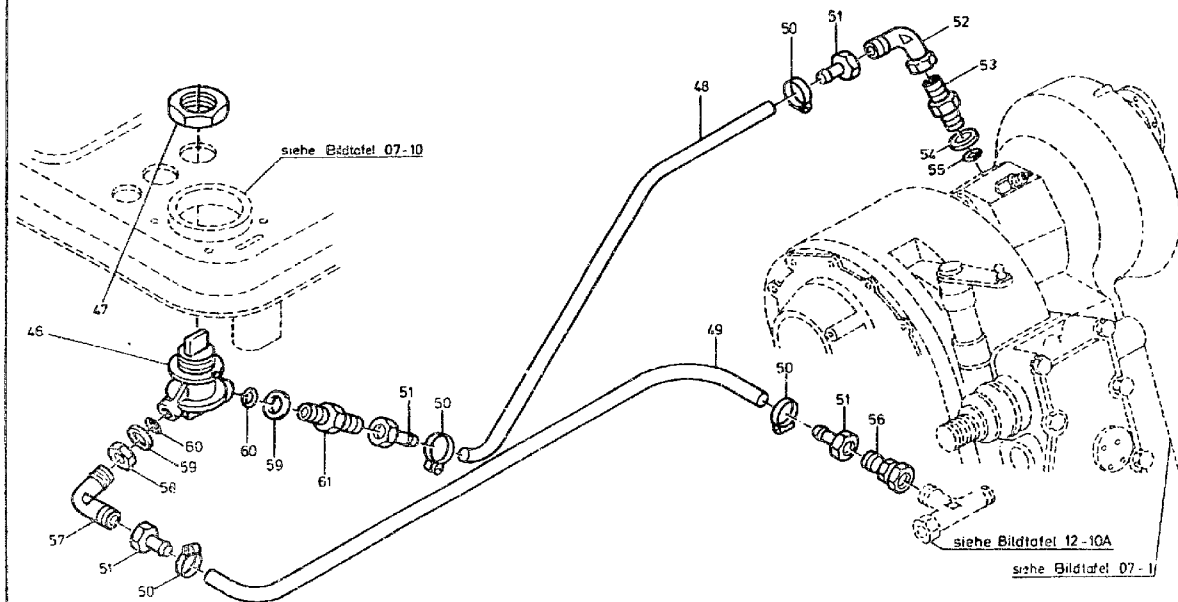



ORTS- ZASL SZÜ	BESCHREIBUNG	VERSORGUNGS- NUMMER	1. TEILEKENNZEICHEN 2. TEILEKENNZEICHEN	BZ	MJO	MESE 1234	EX SI	K DM	VARIANTEN	ANWB
1	2	3	4	5	6	7	8	9	10	11
001	NEBENANTRIEB, GETRI VOLLST.MIT:OZ 2-43	2520-12-197-3042	4352600410	EA	001	--BB	BD		5	
002	.GEHAEUSE		4252640101	EA	001	---D			5	
003	.STIFT, ZYLINDER-	5315-12-184-9252	000007012203 DIN7-12H8X20-ST	EA	001	---D	EW		5	
004	.FEDER		4252640093	EA	001	---D			5	
005	.SCHALTGABEL		4252640226	EA	001	---D			5	
006	.KOLBEN		4252640015	EA	001	---D			5	
007	.O-RING	5330-12-197-1547	003770028001 DIN3770-28X3.15-AC70	EA	001	---D	EW		5	
008A	.DICHTBEILAGE		4372610980	EA	001	---D			5	*
009	.GEHAEUSEDECKEL		4252640203	EA	001	---D			5	
010	.SCHEIBE, FEDER-	5310-12-142-8173	000137008204 DIN137-B8-FST-A3P	EA	019	-BBB	EW U		5	
011	.SCHRAUBE, SECHSKANT	5305-12-156-4962	900933008145 DIN933-M8X18-8.8-A2P	EA	004	-BBB	EW U		5	
012	.GEHAEUSEDECKEL		4252640503	EA	001	---D			5	
013	.SCHRAUBE, SECHSKANT	5305-12-156-4962	000933008145 DIN933-M8X18-8.8-A2P	EA	003	-BBB	EW U		5	
014	.DICHTUNG	5330-12-156-4527	007603018104 DIN7603-A18X24-CU	EA	001	-BBB	EW U		5	
016	.SCHALTER, DRUCK- WW OZ 17	5930-12-192-9123	0015458214 03 8880 15	EA	001	-BBB	EW		5	*
017	.SCHALTER, DRUCK- WW OZ 16	5930-12-197-1788	0015454714 311 080	EA	001	-BBB	EW		5	*



ORTS- ZAHL	BESCHREIBUNG	VERSORGUNGS- NUMMER	1. TEILEKENNZEICHEN 2. TEILEKENNZEICHEN	BZ	MJO	MESB	EK	K	VARIANTEN	ANWB
BZÜ						1234	SI	DM		
1	2	3	4	5	6	7	8	9	10	11
018	.WELLE		4252640618	EA	001	---D			5	
019	.KEGELR. LAGER		0009808202 K-LM503349A/K-LM503310	EA	002	---D			5	
020	.ABSTANDSCHEIBE 0,05MM DICK WW		3852640152	EA	000	---D			5	
021	.ABSTANDSCHEIBE 0,10MM DICK WW		3852640252	EA	000	---D			5	
022	.ABSTANDSCHEIBE 0,20MM DICK WW		3852640352	EA	000	---D			5	
023	.ABSTANDSCHEIBE 0,30MM DICK WW		3852640452	EA	000	---D			5	
024A	.DICHTUNG	5330-12-337-6168	3852641880	EA	001	--BB	EW		5	*
025	.DECKEL, MECHANISCHE	2520-12-197-3377	4352640011	EA	001	--BB	EW		5	
026	.SCHEIBE, ZAHN-	5310-12-151-4627	912004008102	EA	004	-BBB	EW U		5	
027	.SCHRAUBE, SECHSKANT	5305-12-142-2962	000931008244 DIN931-M8X45-8.8-A2P	EA	004	-BBB	EW U		5	
028	.DICHTUNG, RADIAL-,	5330-12-179-7686	0069970647 DF55X75X8-01AC80803	EA	001	--BB	EW		5	
029	.DICHTUNG, RADIAL-	5330-12-179-7687	0069970347 DG855X75X9-11-01NB75148	EA	001	--BB	EW		5	
030	.FLANSCH, MITNEHMER-	2520-12-197-3043	4352640045	EA	001	-BBB	EW		5	
031	.SCHEIBE, UNTERLEG-	5310-12-197-1357	3852640376	EA	001	--BB	EW		5	
032	.SCHRAUBE, DEHNSCHAF NAV OZ 32A	5305-12-197-1938	3839900019	EA	001	--BB	EW		5	*



ORTS- ZAHL	BESCHREIBUNG	VERSORGUNGS- NUMMER	1. TEILEKENNZEICHEN 2. TEILEKENNZEICHEN	BZ	MJO	MESB	EK	K	VARIANTEN	ANWB
BZÜ						1234	SI	DM		
1	2	3	4	5	6	7	8	9	10	11
032A	.SCHRAUBE, SECHSKANT	5305-12-341-9685	308676016004 ISO8676-M16X1,5X55-10.9-A3P	EA	001	--BB	EW		5	
033	.SCHIEBEMUFFE		4252640323	EA	001	---D			5	
034	.RING, SPRENG-	5365-12-156-4452	000471050000 DIN471-50X2	EA	001	---D	GW U		5	
035	.ANTRIEBSRAD		4252640530	EA	001	---D			5	
036	.ANTRIEBSWELLE		4252640906	EA	001	---D			5	
037	.RING, SPRENG-	5365-12-156-4575	000472090000 DIN472-90X3	EA	001	---D	EW U		5	
038	.LAGER, KUGEL-, RING	3110-12-134-6162	000625036308 DIN625-6308C3	EA	001	---D	EW		123456789	
039	.RING, SPRENG-	5365-12-156-4442	000471040000 DIN471-40X1,75	EA	001	---D	EW U		5	
040A	.DICHTBEILAGE		4372611080	EA	001	---D			5	*
041	.DECKEL		4252640511	EA	001	---D			5	
042	.SCHRAUBE, SECHSKANT	5305-12-156-4865	000933008153 DIN933-MBX25-8.8-A2P	EA	012	-BBB	EW U		5	
043	.STOPFEN, MAGNET-, M	5365-12-177-4326	0009972632 SP 2724.10	EA	001	-BBB	EW		5	
044	DICHTUNG	5330-12-143-7248	0039970140 U12,7X18X1,5-72NER/902	EA	001	-BBB	EW U		5	
045	SCHRAUBE, SECHSKANT	5305-12-197-1939	000931010233 DIN931-M10X105-S-8.8-A3P	EA	001	-BBB	EW		5	
046	VENTIL, STEUER-, DR	2530-12-197-4728	0024298544 4630360040	EA	001	-BBB	EW		5	



ORTS- ZAHL	BESCHREIBUNG	VERSORGUNGS- NUMMER	1. TEILEKENNZEICHEN 2. TEILEKENNZEICHEN	BZ	MJO	MESB 1234	EK SI	K DM	VARIANTEN	ANWB
BZÜ										
1	2	3	4	5	6	7	8	9	10	11
047	MUTTER, SECHSKANT-	5310-12-176-9904	3839900051	EA	001	-BBB	EW		5	
048	SCHLAUCH, NICHTMETA LAENGE AM ORT: 1200MM	4720-12-308-7599	DIN74310-5	MR	001	-DDD	EW U		5	*
049	SCHLAUCH, NICHTMETA LAENGE AM ORT: 1150MM	4720-12-308-7599	DIN74310-5	MR	001	-DDD	EW U		5	*
050	KLEMME, SCHLAUCH	4730-12-136-1127	VG95930SA12X9-W1	EA	004	-BBB	EW U		5	*
051	SCHLAUCHSTUTZEN V		45205068	EA	004	-DDD			5	*
052	WINKELSTUTZEN EINST.		12606038	EA	001	-DDD			5	*
053	EINSCHRAUBSTUTZEN		90106128	EA	001	-DDD			5	*
054	DRUCKRING		97800125	EA	001	-DDD			5	*
055	DICHTRING		97900129	EA	001	-DDD			5	*
056	REDUZIEREINSATZ		62208061	EA	001	-DDD			5	*
057	WINKEL-EINSCHRAUBST.		90506108	EA	001	-DDD			5	*
058	SECHSKANTMUTTER		67700101	EA	001	-DDD			5	*
059	DRUCKRING		97800105	EA	002	-DDD			5	*
060	DICHTRING		97900109	EA	002	-DDD			5	*
061	EINSCHRAUBSTUTZEN		60106108	EA	001	-DDD			5	*



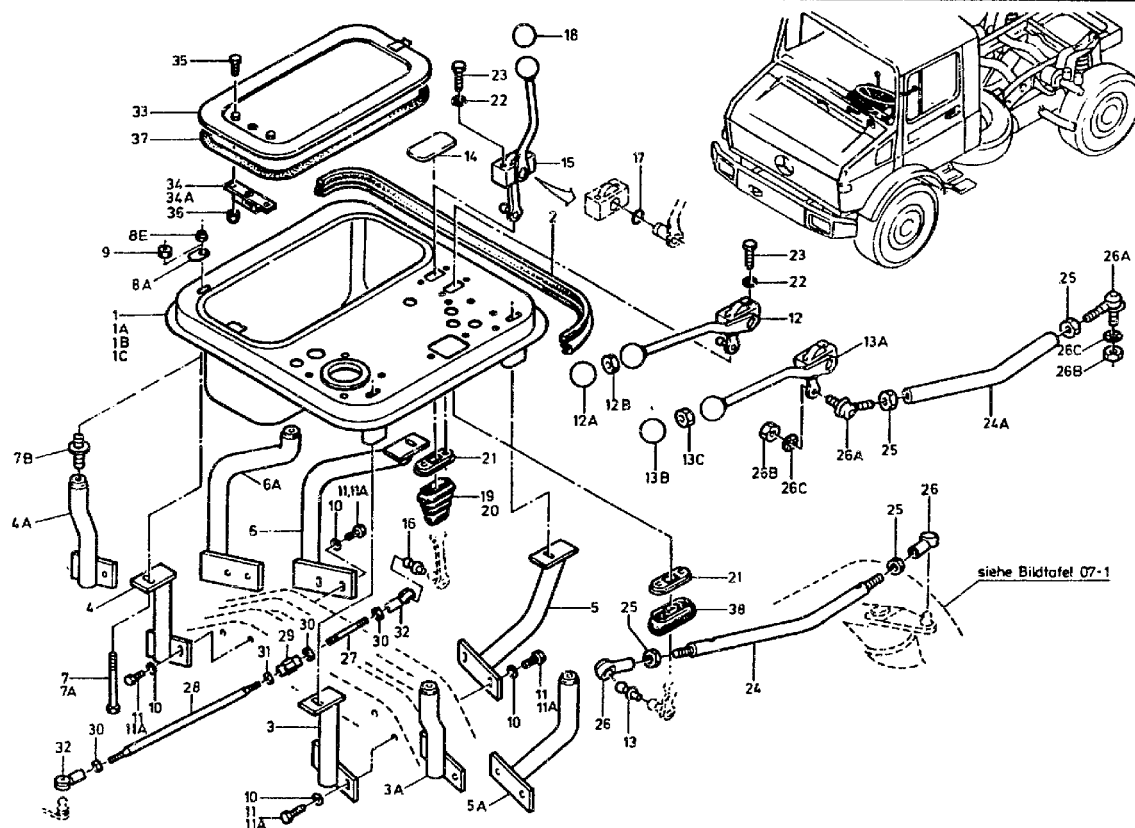



ORTS- ZAHL	BESCHREIBUNG	VERSORGUNGS- NUMMER	1. TEILEKENNZEICHEN 2. TEILEKENNZEICHEN	BZ	MJO	MESB	EK	K	VARIANTEN	ANWB
BZÜ						1234	SI	DM		
1	2	3	4	5	6	7	8	9	10	11
001	FUEHRUNGSPLATTE		4352600028	EA	001	-DDD			1 3	41*
001A	SCHALTPLATTE		4352601228	EA	001	-DDD			1 34 6 89	*
001B	SCHALTPLATTE		4352600428	EA	001	-DDD			2	42*
001C	SCHALTPLATTE		4352601328	EA	001	-DDD			2 5 7	*
002	DICHTUNG, NICHTMETA	5330-12-181-0864	4252670183	EA	001	-BBB	EW		123456789	
003	HALTER, MECHANISCHE BIS FGST.096051	2520-12-301-2696	4252600760	EA	001	-DDD	EW		123	
003A	HALTER, DOPPELT ABG AB FGST.096052	5340-12-303-4112	4252601960	EA	001	-DDD	EW		123456789	
004	TRAEGER BIS FGST.096051		4252600660	EA	001	-DDD			123	
004A	STUETZE AB FGST.096052		4252601860	EA	001	-DDD			123456789	
005	HALTER, MECHANISCHE BIS FGST.096051	2520-12-301-2695	4252600460	EA	001	-DDD	EW		123	
005A	HALTER, EINFACH ABG AB FGST.096052	5340-12-303-4113	4252602060	EA	001	-DDD	EW		123456789	
006	HALTER, MECHANISCHE BIS FGST.096051	2520-12-301-2697	4252601160	EA	001	-DDD	EW		123	
006A	HALTER, DOPPELT ABG AB FGST.096052	5340-12-303-4111	4252602160	EA	001	-DDD	EW		123456789	
007	SCHRAUBE, SECHSKANT BIS FGST.096051	5305-12-142-8498	000931008251 DIN931-M8X75-8.8-A2P	EA	001	-BBB	EW U		123	
007A	SCHRAUBE, SECHSKANT BIS FGST.096051	5305-12-142-8470	000931008220 DIN931-M8X110-8.8-A2P	EA	003	-BBB	EW U		123	



ORTS- ZAHL	BESCHREIBUNG	VERSORGUNGS- NUMMER	1. TEILEKENNZEICHEN 2. TEILEKENNZEICHEN	BZ	MJO	MESB	EK	K	VARIANTEN	ANWB
BZÜ						1234	SI	DM		
1	2	3	4	5	6	7	8	9	10	11
007B	SCHRAUBE, STIFT-, A AB FGST.096052	5307-12-197-2691	4252650375	EA	004	-BBB	EW		123456789	
008A	ABSTANDSPLATTE	5365-12-314-1807	4252650276	EA	004	-DDD	EW		123456789	*
008E	MUTTER, SECHSKANT-, BIS FGST.096051	5310-12-191-6617	913004008008 0100814061	EA	004	-BBB	EW		123	
009	MUTTER, SECHSKANT- AB FGST.096052	5310-12-144-6214	000934008010 DIN934-M8-8-A2P	EA	004	-BBB	EW U		123456789	
010	SCHEIBE, UNTERLEG- BIS FGST.096051	5310-12-156-5471	000123010518 DIN125-A10,5-ST-A3P	EA	008	-BBB	EW U		123	
011	SCHRAUBE, SECHSKANT BIS FGST.096051	5305-12-156-4872	000933010105 DIN933-M10X25-8.8-A3P	EA	008	-BBB	EW U		123	
011A	SCHRAUBE, SECHSKANT AB FGST.096052	5305-12-141-9888	000933010128 DIN933-M10X20-8.8-A3P	EA	008	-BBB	EW U		123456789	
012	SCHALTHEBEL,WECHSEL VOLLST.MIT:OZ 12A-13	2520-12-179-7353	4252603339	EA	001	--BB	EW		123	15
012A	.BEDIENUNGSKNOPF	5355-12-175-6231	4259970077	EA	001	-BBB	EW		123 678	
012B	.MUTTER, SECHSKANT-	5310-12-146-0644	DIN439-BM10-05-A2P	EA	001	-BBB	EW U		123 678	
013	.SCHRAUBE, STIFT-, K	5307-12-130-8948	071803016202 DIN71803-B16X13-ST	EA	001	-BBB	EW		123 678	
013A	SCHALTHEBELBAUGRUPP VOLLST.MIT: OZ 13B UND 13C	2520-12-197-4850	4252604939	EA	001	-BBB	EW		123456789	
013B	.BEDIENUNGSKNOPF	5355-12-175-6231	4259970077	EA	001	-BBB	EW		123456789	
013C	.MUTTER, SECHSKANT-	5310-12-146-0644	DIN439-BM10-05-A2P	EA	001	-BBB	EW U		123456789	



ORTS- ZAHL	BESCHREIBUNG	VERSORGUNGS- NUMMER	1. TEILEKENNZEICHEN 2. TEILEKENNZEICHEN	BZ	MJO	MESB	EK	K	VARIANTEN	ANWB
BZÜ						1234	SI	DM		
1	2	3	4	5	6	7	8	9	10	11
014	STOPFEN, DICHTVORRI	5340-12-191-2140	4359877044	EA	002	-BBB	EW		123456789	
015	SCHALTHEBEL, WECHSEL VOLLST. MIT: OZ 16-18	2520-12-179-7354	4252602295	EA	001	-BBB	EW		2 7	
016	.SCHRAUBE, STIFT-, K	5307-12-132-8932	071803013207 DIN71803-B13X10-ST	EA	001	-BBB	EW		2 7	
017	.O-RING	5330-12-132-9661	0009875146 OR16X3,5-72NBR/872	EA	001	-BBB	EW		2 7	
018	.BEDIENUNGSKNOPF	5355-12-173-3444	0009971077	EA	001	-BBB	EW		2 7	
019	FALTENBALG, ABDECK- WW OZ 20	9390-12-172-9998	4252670297 B0704	EA	001	-BBB	EW		2 7	
020	FALTENBALG, ABDECK- WW OZ 19	9390-12-172-9999	4252670397 10-1280-9-4	EA	001	-BBB	EW		2 7	
021	HALTER	2510-12-174-3328	4252600662	EA	002	-BBB	EW		2 7	
021	HALTER	2510-12-174-3328	4252600662	EA	001	-BBB	EW		1 3456 89	
022	SCHEIBE, ZAHN-	5310-12-151-4627	912004008102	EA	004	-BBB	EW U		2 7	
022	SCHEIBE, ZAHN-	5310-12-151-4627	912004008102	EA	002	-BBB	EW U		1 3456 89	
023	SCHRAUBE, SECHSKANT	5305-12-142-2962	000931008244 DIN931-M8X45-8.8-A2P	EA	004	-BBB	EW U		2 7	
023	SCHRAUBE, SECHSKANT	5305-12-142-2962	000931008244 DIN931-M8X45-8.8-A2P	EA	002	-BBB	EW U		1 3456 89	
024	SCHALTSTANGE, GETRI	2520-12-176-3647	4252602431	EA	001	-BBB	EW		123 678	16
024A	SCHALTROHR, VORDERRA	2520-12-197-5072	4252670603	EA	001	-BBB	EW		123456789	



ORTS- ZAHL	BESCHREIBUNG	VERSORGUNGS- NUMMER	1. TEILEKENNZEICHEN 2. TEILEKENNZEICHEN	BZ	MJO	MESB	EK	K	VARIANTEN	ANWB
BZÜ						1234	SI	DM		
1	2	3	4	5	6	7	8	9	10	11
025	MUTTER, SECHSKANT-	5310-12-173-0274	DIN439-BM12X1,5-05-A2P	EA	002	-BBB	EW U		123456789	
026	KUGELPFANNE BIS FGST.085085 ZU OZ:24	2530-12-175-3835	0009916022 3160154043261	EA	002	-BBB	EW		123	
026A	KUGELGELENK, LENKGE AB FGST.085086 ZU OZ:24A	2530-12-197-4729	0009916622 3160846043000	EA	002	-BBB	EW		123456789	
026B	MUTTER, SECHSKANT- AB FGST.085086	5310-12-156-4996	000934010014 DIN934-M10-8-A2P	EA	002	-BBB	EW U		123456789	
026C	SCHEIBE, FEDER- AB FGST.085086	5310-12-164-8912	900050010001 S10A3P	EA	004	-BBB	EW U		123456789	
027	SCHRAUBE, STIFT-	5307-12-173-6884	4252651605	EA	001	-BBB	EW		2 7	
028	SCHALTSTANGE, GETRI	2520-12-175-7916	4252651705	EA	001	-BBB	EW		2 7	
029	SPANNSCHLOSZKOERPER	5340-12-132-1553	001479008003 DIN1479-SPM8-ST	EA	001	-BBB	EW		2 7	
030	MUTTER, SECHSKANT-	5310-12-144-6214	000934008010 DIN934-M8-8-A2P	EA	003	-BBB	EW U		2 7	
031	MUTTER, SECHSKANT-	5310-12-141-3577	DIN934-M8LH-10-A2P	EA	001	-BBB	EW U		2 7	
032	KUGELPFANNE	2520-12-173-1450	0009914422 313-0154-014-017	EA	002	-BBB	EW		2 7	
033	DECKEL	2510-12-179-8283	4355800720	EA	001	-BBB	EW		123456789	
034	VORREIBER NAV.OZ 34A	5340-12-180-7416	0007673701 313L	EA	001	-BBB	EW		12345	*
034A	VERSCHLUSZ, DREHRIE	5340-12-316-7244	4417520250	EA	001	-BBB	EW		123456789	*



ORTS- ZAHL	BESCHREIBUNG	VERSORGUNGS- NUMMER	1. TEILEKENNZEICHEN 2. TEILEKENNZEICHEN	BZ	MJO	MESS	EK	K	VARIANTEN	ANWB
BZÜ						1234	SI	DM		
1	2	3	4	5	6	7	8	9	10	11
035	SCHRAUBE, SECHSKANT	5305-12-156-4860	000933006103 DIN933-M6X12-8.8-A2P	EA	002	-BBB	EW U		123456789	
036	MUTTER, SECHSKANT-,	5310-12-170-1309	913004006002 0100603061	EA	002	-BBB	EW U		123456789	
037	GUMMISTREIFEN LAENGE AM ORT: 1150MM	9320-12-139-3462	4359877552	MR	001	-BBB	EW U		123456789	
038	MANSCHETTE, STAUB-	2530-12-180-8868	4252670797 B0793	EA	001	-BBB	EW		123456789	



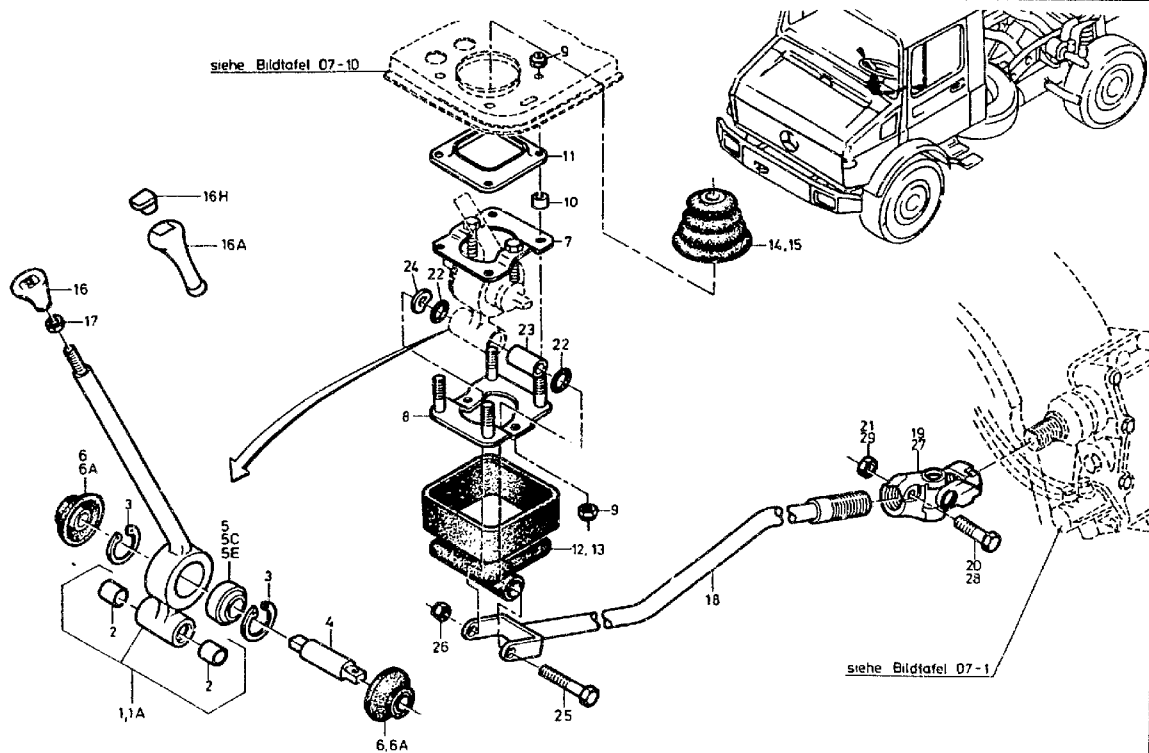



ORTS- ZAHL BZÜ	BESCHREIBUNG	VERSORGUNGS- NUMMER	1. TEILEKENNZEICHEN 2. TEILEKENNZEICHEN	BZ	MJO	MESB 1234	EK SI	K DM	VARIANTEN	ANWE
1	2	3	4	5	6	7	8	9	10	11
001	SCHALTHEBEL, WECHSEL	2520-12-179-7355	4252603239	EA	001	-BBB	EW		123456789	73*
001A	SCHALTHEBEL		4372603839	EA	001	-DDD			123456789	*
002	.LAGERBUCHSEL, GLEIT-	3120-12-166-5611	3359920203 GLY.PG 182020F	EA	002	-BBB	EW U		123456789	
003	RING, SPRENG-	5365-12-156-4459	000472042000 DIN472-42X1,75	EA	002	-BBB	EW U		123456789	*
004	LAGERBOLZEN	2520-12-173-3117	4252680474	EA	001	-BBB	EW		123456789	
005	LAGER, GLEIT-, PEND NAV OZ 5C	3120-12-173-1925	0009815531 0307020000000	EA	001	-BBB	EW		12345	*
005C	LAGER, GLEIT-, PEND WW OZ 5E	3120-12-314-3304	0019813931 0701020101500	EA	001	-BBB	EW		123456789	*
005E	LAGER, GLEIT-, PEND WW OZ 5C	3120-12-315-2765	0009814531 GEH20C	EA	001	-DDD	EW		123456789	*
006	DICHTPACKUNG, VORGE NAV OZ 6A	5330-12-173-7801	3852680696	EA	002	-BBB	EW		12345	*
006A	DICHTUNGSKOERPER	5330-12-315-1508	6202680196	EA	002	-BBB	EW		123456789	*
007	HALTER	2520-12-174-5347	4252600862	EA	001	-BBB	EW		123456789	
008	HALTER	2520-12-174-5348	4252600762	EA	001	-BBB	EW		123456789	
009	MUTTER, SECHSKANT-,	5310-12-170-1310	913004008004 0100803061	EA	006	-BBB	EW U		123456789	
010	ABSTANDSHUELSE	5365-12-172-9784	4252670053	EA	004	-BBB	EW		123456789	
011	DECKEL, ZUGANGS-	2520-12-173-3934	4252610205	EA	001	-BBB	EW		123456789	
012	KAPPE, STAUB- UND F WW OZ 13	5340-12-173-3445	4252670097 10-1257-9-3A	EA	001	-BBB	EW		123456789	



ORTS- ZAHL	BESCHREIBUNG	VERSORGUNGS- NUMMER	1. TEILEKENNZEICHEN 2. TEILEKENNZEICHEN	BZ	MJO	MESB 1234	EK SI	K DM	VARIANTEN	ANWB
1	2	3	4	5	6	7	8	9	10	11
013	KAPPE, STAUB- UND F WW OZ 12	5340-12-173-3446	4252670497 F0546	EA	001	-BBB	EW		123456789	
014	FALTENBALG, ABDECK- WW OZ 15	9390-12-173-0000	4252670i97 10-1259-3-4A	EA	001	-BBB	EW		123456789	
015	FALTENBALG, ABDECK- WW OZ 14	9390-12-173-0001	4252670597 B0705	EA	001	-BBB	EW		123456789	
016	GRIFFSTUECK ZU OZ 1	5340-12-173-4961	4252680142	EA	001	-BBB	EW		123456789	*
016A	GRIFFSTUECK ZU OZ 1A	5340-12-325-4175	6202680042	EA	001	-BBB	EW		123456789	*
016H	KAPPE, BEDIENTUNGSKN ZU OZ 1A	5355-12-302-6440	6202680157	EA	001	-BBB	EW		123456789	*
017	MUTTER, SECHSKANT-	5310-12-173-3118	000439010215 DIN439-BM10X1-05-A2P	EA	001	-BBB	EW U		123456789	
018	SCHALTSTANGE, GETRI	2520-12-173-4962	4252601631	EA	001	-BBB	EW		123456789	
019	GELENK, AUSGLEICHS- WW OZ 27	2520-12-173-2131	4252600134	EA	001	-BBB	EW		123456789	
020	SCHRAUBE, SECHSKANT ZU OZ 19	5305-12-162-8462	000931008314 DIN931-MBX45-10.9-A2P	EA	002	-BBB	EW		123456789	
021	MUTTER, SECHSKANT-, ZU OZ 19	5310-12-184-8511	913004008005 0100804061	EA	002	-BBB	EW U		123456789	
022	O-RING	5330-12-174-6136	0009978648 OR17, 2X3-SONBR/842	EA	002	-BBB	EW		123456789	
023	ABSTANDSHUELSE	5365-12-172-9785	3852680153	EA	001	-BBB	EW		123456789	
024	SCHEIBE, FEDER-	5310-12-173-9633	900055018001	EA	001	-BBB	EW		123456789	
025	SCHRAUBE, SECHSKANT	5305-12-142-8226	000931010268 DIN931-M10X70-8.8-A3P	EA	001	-BBB	EW U		123456789	



ORTS- ZAHL BZÜ	BESCHREIBUNG	VERSORGUNGS- NUMMER	1. TEILEKENNZEICHEN 2. TEILEKENNZEICHEN	BZ	MJO	MESB 1234	EK ST	K DM	VARIANTEN	ANWB
1	2	3	4	5	6	7	8	9	10	11
026	MUTTER, SECHSKANT-,	5310-12-173-0419	913004010008 0101003061	EA	001	-BBB	EW U		123456789	
027	GELENK, AUSGLEICHS- WW OZ 19	2520-12-303-3510	4252600434	EA	001	-BBB	EW		123456789	
028	SCHRAUBE, SECHSKANT ZU OZ 27	5305-12-303-2158	070613010049 DIN70613-M10X38-10.9-A3P	EA	002	-BBB	EW		123456789	
029	MUTTER, BUND-, SECH ZU OZ 27	5310-12-191-6632	4609900050	EA	002	-BBB	EW		123456789	



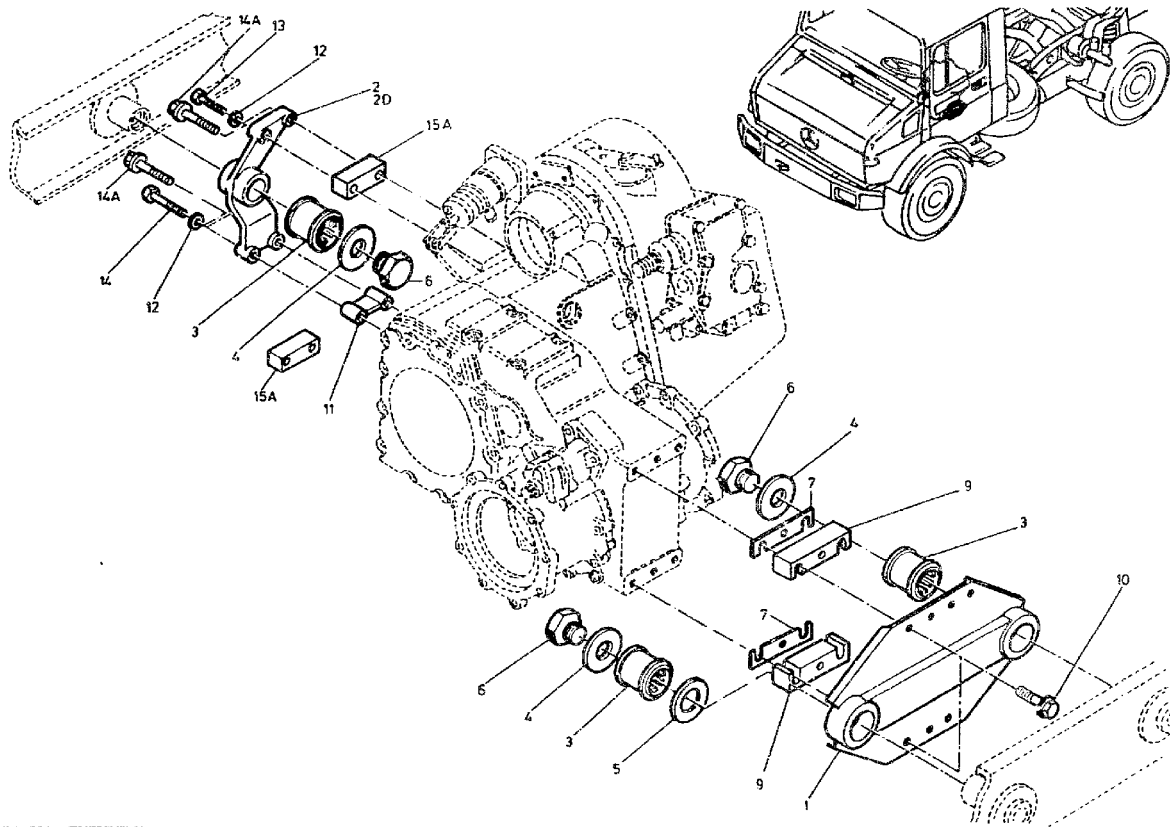



ORTS- ZAHL	BESCHREIBUNG	VERSORGUNGS- NUMMER	1. TEILEKENNZEICHEN 2. TEILEKENNZEICHEN	BZ	MJO	MESB	EK	K	VARIANTEN	ANWB
BZÜ						1234	SI	DM		
1	2	3	4	5	6	7	8	9	10	11
001	AUFHAENGUNG, MECHAN LINKS	2520-12-314-1128	4252600360	EA	001	--DD	EW		123456789	
002	TRAEGER RECHTS		4252660403	EA	001	--DD			123 678	51*
002D	AUFHAENGUNGSTEIL, M RECHTS	2520-12-314-5779	4252661003	EA	001	--DD	EW		123456789	*
003	DAEMPFER, SCHWINGUN	5340-12-300-8434	0009888910	EA	003	--DD	EW		123456789	
004	SCHEIBE, UNTERLEG-	5310-12-197-1790	4252660062	EA	003	--BB	EW		123456789	
005	SCHEIBE, UNTERLEG-	5310-12-197-1791	4242660062	EA	001	--BB	EW		123456789	
006	SCHRAUBE, SECHSKANT	5305-12-197-2069	4259905201	EA	003	--BB	EW		123456789	
007	ABSTANDSPLATTE	5365-12-172-9786	4252660284	EA	000	--BB	EW		123456789	
009	ABSTANDSPLATTE	5365-12-197-4015	4252410226	EA	002	--BB	EW		123456789	
010	SCHRAUBE, SELBSTSIC	5305-12-191-5538	914140016000 M16X1,5X65W158.21-12.9	EA	006	-BBB	EW		123456789	
011	ZWISCHENSTUECK BIS FGST 079295	2520-12-174-5727	4252600575	EA	001	--BB	EW		123	
012	SCHEIBE, INNEN ABGE BIS FGST 079295	5310-12-173-3119	006916013000 DIN6916-13-A3P	EA	004	-BBB	EW U		123	
013	SCHRAUBE, SELBSTSIC BIS FGST 079295	5305-12-198-8134	914125012219	EA	002	-DDD	EW		123	
014	SCHRAUBE, SELBSTSIC BIS FGST 079295	5305-12-198-8133	914125012208	EA	002	-DDD	EW		123	
014A	SCHRAUBE, SELBSTSIC AB FGST 079296	5305-12-198-8135	914140012003	EA	004	-DDD	EW		123456789	
015A	ABSTANDSPLATTE	5365-12-197-4016	4252660495	EA	002	--BB	EW		123456789	



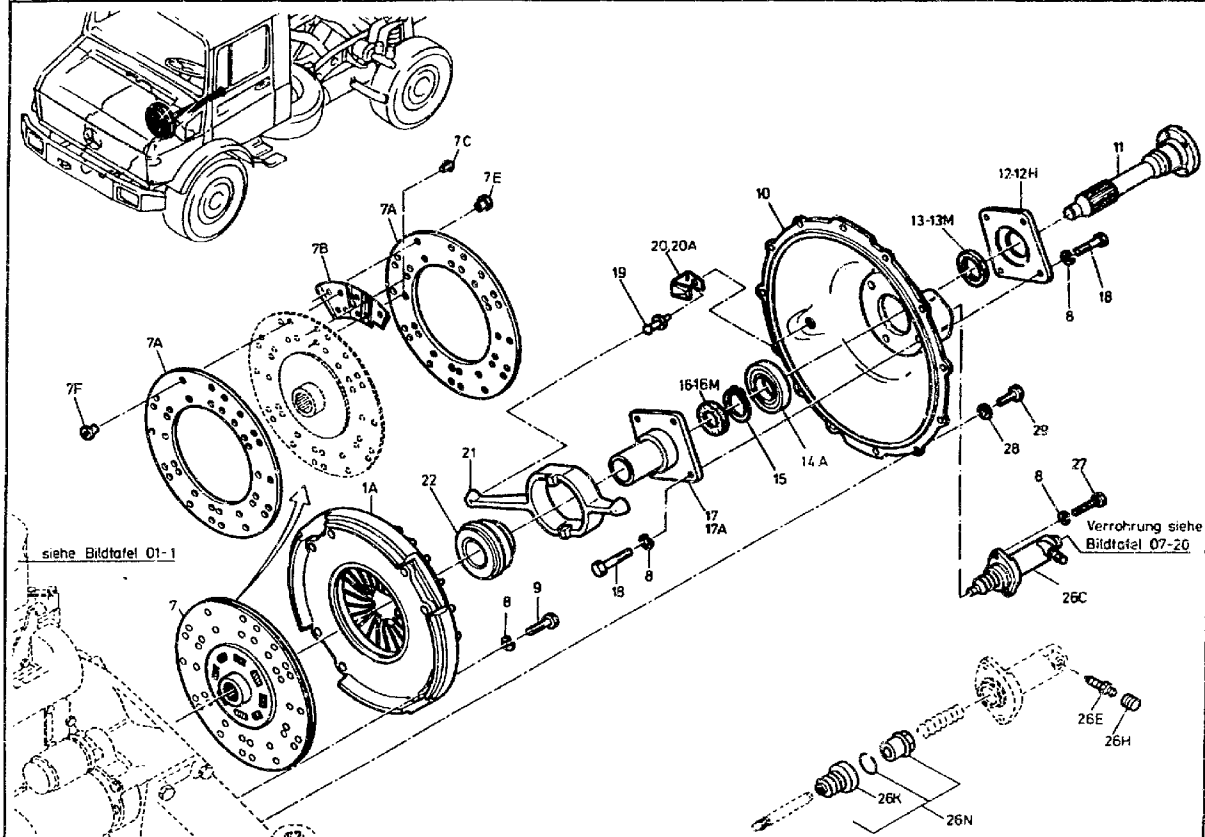



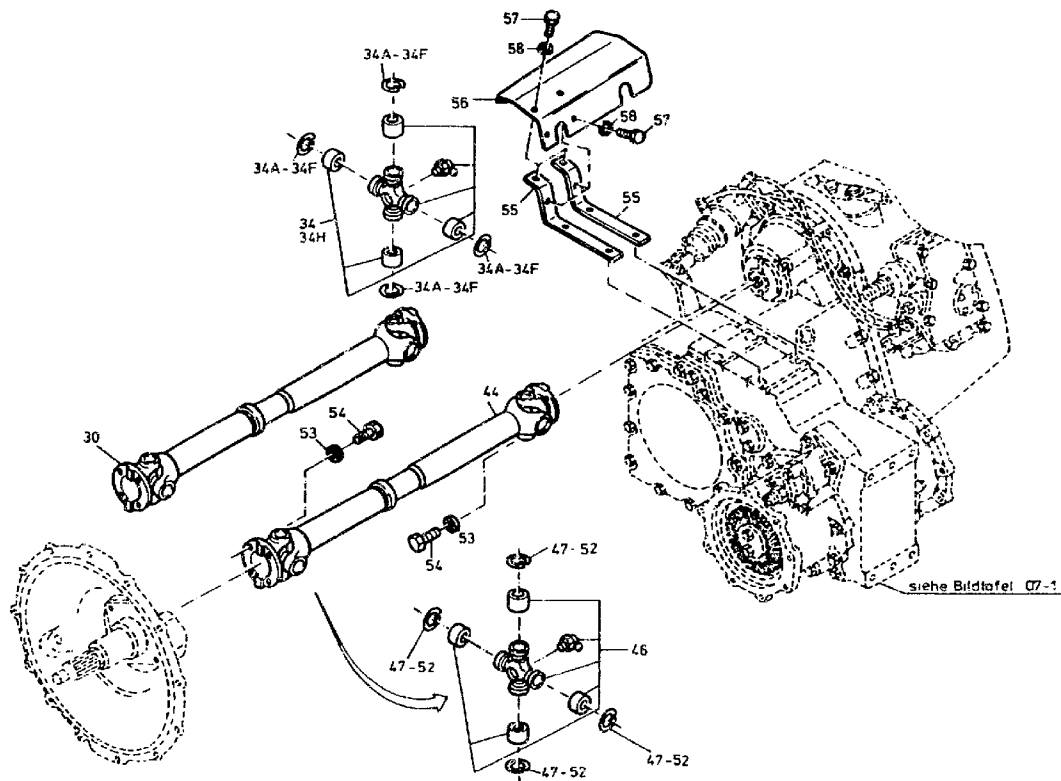



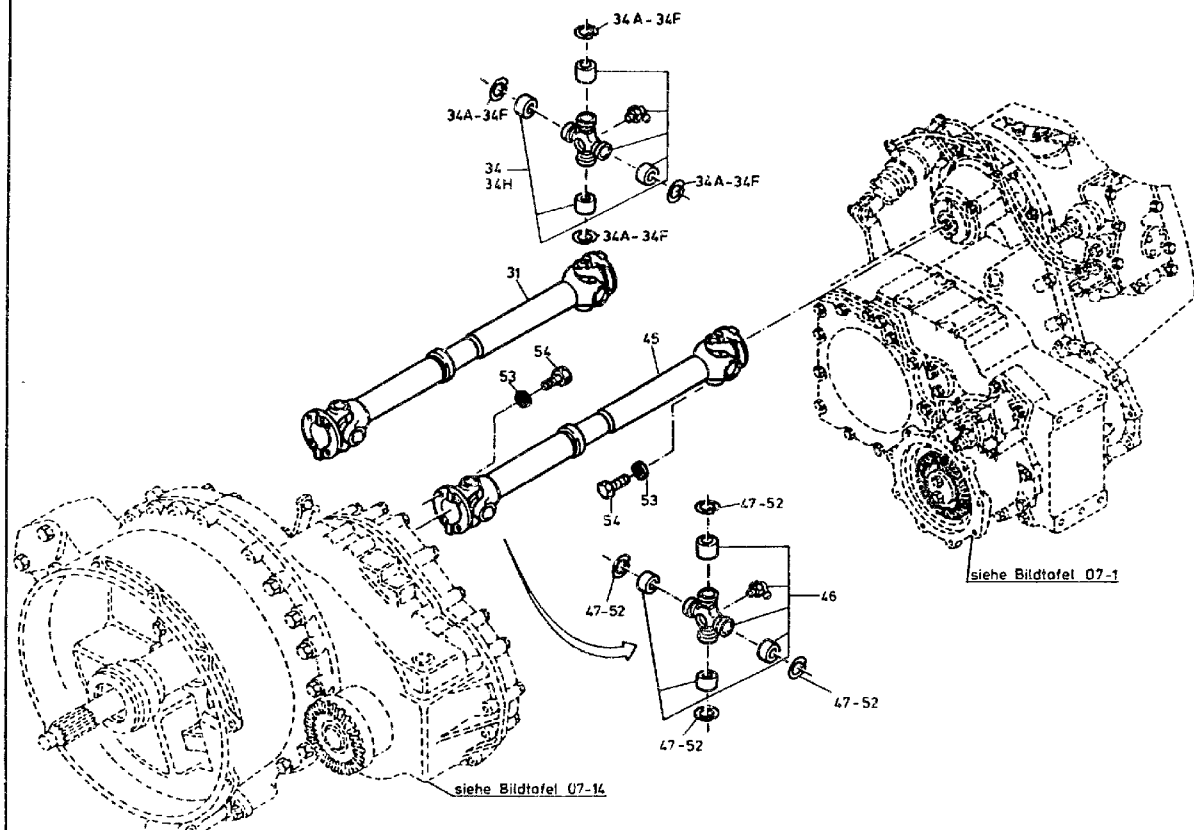



ORTS- ZAHL BZÜ	BESCHREIBUNG	VERSORGUNGS- NUMMER	1. TEILEKENNZEICHEN 2. TEILEKENNZEICHEN	BZ	MJO	MESB 1234	EK SI	K DM	VARIANTEN	ANWB
1	2	3	4	5	6	7	8	9	10	11
001A	DRUCKPLATTE, KUPPLU	2520-12-196-7664	0042500704 133482012207	EA	001	--BB	ED		123456789	
007	SCHEIBE, KUPPLUNGS-	2520-12-315-1428	0092505703 431861667004	EA	001	--BB	EW		123456789	*
007A	.KUPPLUNGSBELAG ASBESTFREI		0012527210 1849295034	EA	002	--DD			123456789	*
007B	.FEDER, FLACH-	5360-12-301-0071	0002522019 1830243000	EA	010	--DD	EW		123456789	*
007C	.NIET, VOLL-	5320-12-301-0756	0002522575 1817155000	EA	010	--DD	EW		123456789	*
007E	.NIET, VOLL-	5320-12-300-6681	0002522175 1817132000	EA	020	--DD	EW		123456789	*
007F	.NIET		0002524375 1817104101	EA	040	--DD			123456789	*
008	SCHEIBE, ZAHN-	5310-12-151-4627	912004008102	EA	014	-BBB	EW U		123456789	
009	SCHRAUBE, SECHSKANT	5305-12-142-8493	000931008311 DIN931-MBX50-10.9-A2P	EA	008	-BBB	EW U		123456789	
010	KUPPLUNGSGEHAUSE		4252510801	EA	001	--DD			1 3456 89	
011	WELLE, ABGESTUFT	3040-12-173-1451	4252520008	EA	001	--BB	EW		1 3456 89	
012	LAGERRING	2520-12-173-3120	4252510304	EA	001	--BB	EW		1 3	3
012A	LAGERDECKEL	2520-12-191-3043	4252510404	EA	001	--BB	EW		12345	62*
012H	DECKEL, MECHANISCHE	2520-12-319-0819	4252510504	EA	001	--BB	EW		123456789	
013	DICHTUNG, RADIAL- ZU OZ 12A	5330-12-179-7688	0059973947 827S52X68X8AC8002	EA	001	--BB	EW		1 345	*



ORTS- ZAHL	BESCHREIBUNG	VERSORGUNGS- NUMMER	1. TEILEKENNZEICHEN 2. TEILEKENNZEICHEN	BZ	MJO	MESB 1234	EK SI	K DM	VARIANTEN	ANWB
BZÜ										
1	2	3	4	5	6	7	8	9	10	11
013D	DICHTUNG, RADIAL-, WW OZ 13H OD. 13M	5330-12-319-0256	0129976247 829SSW52X68X15,5FF7501	EA	001	--BB	EW		1 3456 89	
013H	DICHTUNG WW OZ 13D OD. 13M		0129975547 DFS52X68X15,5TD01	EA	001	--DD			1 3456 89	
013M	DICHTUNG WW OZ 13D OD. 13H		0129976947 B1BAFV1UD3SLX6 52X68X15,5	EA	001	--DD			1 3456 89	
014A	LAGER, KUGEL-, RING	3110-12-318-9626	0059812325 6009-22/C4HT22	EA	001	--BB	EW		1 3456 89	*
015	RING, SPRENG-	5365-12-156-4444	060471045000 DIN471-45X1,75	EA	001	--BB	EW U		1 3456 89	
016	DICHTUNG, RADIAL- BIS FGST. 145275	5330-12-179-7689	0059973847 827542X62X8AC8002	EA	001	--BB	EW		1 345	*
016D	DICHTUNG, RADIAL- WW OZ 16H OD. 16M BIS FGST. 145275	5330-12-319-0257	0129976147 827542X62X8PFP7501	EA	001	--BB	EW		1 3456 89	*
016H	DICHTUNG WW OZ 16D OD. 16M BIS FGST. 145275		0129975447 DFS42.62.8	EA	001	--DD			1 3456 89	*
016M	DICHTUNG WW OZ 16D OD. 16H BIS FGST. 145275		0129976847 B1BAFV1UD3SL42-62-8	EA	001	--DD			1 3456 89	*
017	ROHR, FUEHRUNGS-	2520-12-173-1452	4252520153	EA	001	--BB	EW		1 3 6 8	4
017A	ROHR, FUEHRUNGS-	2520-12-191-3044	4252520453	EA	001	--BB	EW		123456789	
018	SCHRAUBE, SECHSKANT	5305-12-156-4898	000931008046 DIN931-MBX35-8.8-A2P	EA	004	-BBB	EW U		1 3456 89	
019	DRUCKSTOESSEL	5340-12-172-9788	4259910220	EA	001	--BB	EW		1 3456 89	
020	KLIPP, FEDERKRAFT- NAV OZ 20A	5340-12-173-0891	4252510085	EA	001	--BB	EW		1 345	



ORTS- ZAHL	BESCHREIBUNG	VERSORGUNGS- NUMMER	1. TEILEKENNZEICHEN 2. TEILEKENNZEICHEN	BZ	MJO	MESB 1234	EK SI	K DM	VARIANTEN	ANWB
BZÜ										
1	2	3	4	5	6	7	8	9	10	11
020A	LAGERBUEGEL, REIBUN	2520-12-311-7705	4252510385	EA	001	--BB	EW		1 3456 89	
021	AUSRUECKHEBEL, KUPP	2520-12-191-3992	4252540208	EA	001	--BB	EW		1 3456 89	
022	LAGEREINHEIT, KUGEL	3130-12-173-1926	0002504415 083151051001	EA	001	--BB	EW		1 3456 89	
026C	SERVOZYLINDER, KUPP	2520-12-319-0820	0012957707 KN2899D1	EA	001	-BBB	EW		1 3456 89	*
026E	.VENTIL, ARLASZ-, HY	2530-12-121-9456	3075530107	EA	001	-BBB	EW U		1 3456 89	
026H	.KAPPE, STAUB- UND F	5340-12-312-4471	0004217187	EA	001	-DDD	EW		1 3456 89	
026K	.FALTENBALG, ABDECK-	9390-12-197-1792	0002954583 MK2850MA	EA	001	-DDD	EW		1 3456 89	
026N	REP.-SATZ ZU OZ 26C		0002900211 RK28816K	SE	001	-DDD			1 3456 89	
027	SCHRAUBE, SECHSKANT	5305-12-156-4870	000933008152 DIN933-M8X30-8.8-A2P	EA	002	-BBB	EW U		1 3456 89	
028	SCHEIBE, FEDER-	5310-12-170-7460	000137010205 DIN137-B10X18-A3P	EA	012	-BBB	EW		1 3456 89	
029	SCHRAUBE, SECHSKANT	5305-12-156-4858	000933010145 DIN933-M10X35-8.8-A3P	EA	012	-BBB	EW U		1 3456 89	
030	GELENKWELLE MIT AUS VOLLST.MIT OZ:32-34 NAV OZ 35	2520-12-179-7163	4254100906 0522008112	EA	001	--BB	BD		1 345	*
031	GELENKWELLE MIT AUS VOLLST.MIT OZ:32-34 NAV.OZ 36	2520-12-179-7164	4254101006 0522008110	EA	001	--BB	BD		2	
034	.GELENKKREUZ NAV OZ 34H		0004101028 10320010299	SE	002	---D			12345	*



ORTS- ZAHL	BESCHREIBUNG	VERSORGUNGS- NUMMER	1. TEILEKENNZEICHEN 2. TEILEKENNZEICHEN	BZ	MJO	MESB	EK	K	VARIANTEN	ANWB
BZÜ						1234	SI	DM		
1	2	3	4	5	6	7	8	9	10	11
034A	.RING, SPRENG- 1,4 MM DICK	5365-12-314-1815	0004112073 22124002051	EA	004	---D	EW		12345	*
034E	.RING, SPRENG- 1,5 MM DICK	5365-12-314-1814	0004112173 22124002052	EA	004	---D	EW		12345	*
034C	.RING, SPRENG- 1,6 MM DICK	5365-12-314-1813	0004112273 22124002053	EA	004	---D	EW		12345	*
034D	.RING, SPRENG- 1,7 MM DICK	5365-12-314-1812	0004112373 22124002054	EA	004	---D	EW		12345	*
034E	.RING, SPRENG- 1,8 MM DICK	5365-12-314-1811	0004112473 22124002055	EA	004	---D	EW		12345	*
034F	.RING, SPRENG- 1,9 MM DICK	5365-12-314-1810	0004112573 22124002056	EA	004	---D	EW		12345	*
034H	.ERSATZTEILSATZ, GEL	2520-12-314-1007	0004100831 10320010307	SE	002	--DD	EW		12345	*
044	GELENKWELLE MIT AUS VOLLST. MIT OZ 46-52	2520-12-319-0821	4254102106 05220096107	EA	001	--BB	BD		1 3456 89	*
045	GELENKWELLE MIT AUS VOLLST. MIT OZ 46-52	2520-12-314-6917	4254102206	EA	001	--BB	BD		2 7	*
046	.ERSATZTEILSATZ, GEL	2520-12-314-1007	0004100831 10320010307	SE	001	--DD	EW		123456789	*
047	.RING, SPRENG- 1,4 MM DICK	5365-12-314-1815	0004112073 22124002051	EA	004	---D	EW		123456789	*
048	.RING, SPRENG- 1,5 MM DICK	5365-12-314-1814	0004112173 22124002052	EA	004	---D	EW		123456789	*
049	.RING, SPRENG- 1,6 MM DICK	5365-12-314-1813	0004112273 22124002053	EA	004	---D	EW		123456789	*
050	.RING, SPRENG- 1,7 MM DICK	5365-12-314-1812	0004112373 22124002054	EA	004	---D	EW		123456789	*



ORTS- ZAHL	BESCHREIBUNG	VERSORGUNGS- NUMMER	1. TEILEKENNZEICHEN 2. TEILEKENNZEICHEN	BZ	MJO	MESB	EK	K	VARIANTEN	ANWB
BZÜ						1234	SI	DM		
1	2	3	4	5	6	7	8	9	10	11
051	.RING, SPRENG- 1,8 MM DICK	5365-12-314-1811	0004112473 22124002055	EA	004	---D	EW		123456789	*
052	.RING, SPRENG- 1,9 MM DICK	5365-12-314-1810	0004112573 22124002056	EA	004	---D	EW		123456789	*
053	SCHEIBE, FEDER-	5310-12-136-8599	0009940851 S10	EA	008	-BBB	EW U		123456789	*
054	SCHRAUBE, SECHSKANT	5305-12-173-3121	070614010024 DIN70614-M10X1X20-10.9-A3P	EA	008	-BBB	EW		123456789	*
055	HALTER, DOPPELT ABG	5340-12-180-4509	4254100026	EA	002	-BBB	EW		123456789	
056	ABDECKHAUBE	2520-12-179-7356	4254130061	EA	002	-BBB	EW		123456789	
057	SCHRAUBE, SECHSKANT	5305-12-155-6878	000933008212 DIN933-M8X16-8.8-A2P	EA	004	-BBB	EW U		123456789	
058	SCHEIBE, ZAHN-	5310-12-151-4627	912004008102	EA	004	-BBB	EW U		123456789	



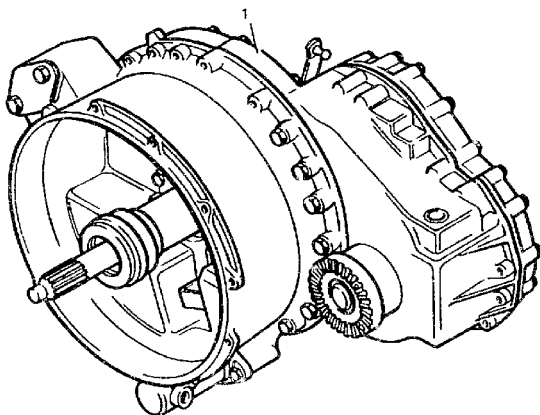
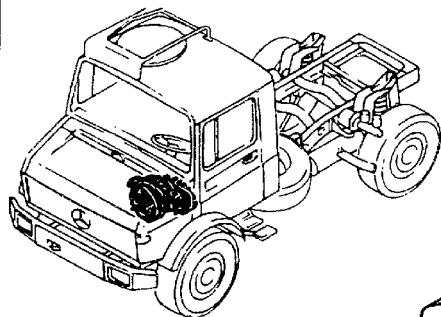



ORTS- ZAHL BZÜ	BESCHREIBUNG	VERSORGUNGS- NUMMER	1. TEILEKENNZEICHEN 2. TEILEKENNZEICHEN	BZ	MJO	MESB	EK	K	VARIANTEN	ANWB
						1234	SI	DM		
1	2	3	4	5	6	7	8	9	10	11
001	NEBENANTRIEB, GETRI	2520-12-181-4645	4252602810	EA	001	--BB	BD		2 7	



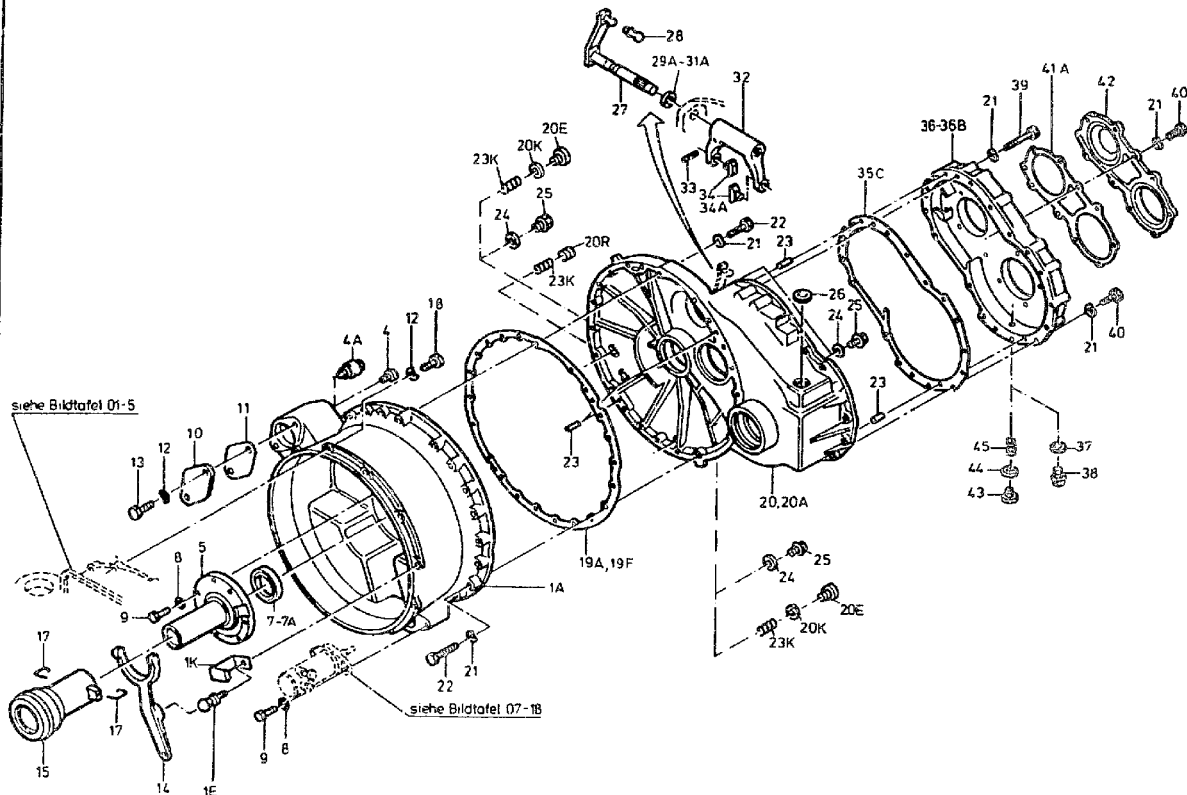



ORTS- ZAHL	BESCHREIBUNG	VERSORGUNGS- NUMMER	1. TEILEKENNZEICHEN 2. TEILEKENNZEICHEN	BZ	MJO	MESB	EK	K	VARIANTEN	ANWB
BZÜ						1234	SI	DM		
1	2	3	4	5	6	7	8	9	10	11
001A	GEHAEUSE, KUPPLUNG	2520-12-314-6025	4252500205	EA	001	--D	EW		2 7	
001E	SCHRAUBE, STIFT-, K	5307-12-301-5238	4259910520	EA	001	--BB	EW		2 7	
001K	FEDER, FLACH-	5360-12-301-6880	4252510285	EA	001	--BB	EW		2 7	
004	STUTZEN, ENTLUEFTON BIS FGST 000060	2590-12-130-6602	3123501090	EA	001	-BBB	EW		2	
004A	ENTLUEFTER AB FGST 000061	2520-12-164-4052	1112600058	EA	001	-BBB	EW		2 7	
005	ROHR, FUEHRUNGS-	2520-12-180-4510	4252540016	EA	001	--BB	EW		2 7	
007	DICHTUNG, RADIAL-, WW OZ 7A	5330-12-314-1119	0149970647 B1BAFVIUD3DRRX3D-BENZ50X68X8-75-	EA	001	--DD	EW		2 7	*
007A	DICHTUNG, RADIAL-, WW OZ 7	5330-12-314-1118	0149970747 829NRDW50X68X8FP-DB	EA	001	--DD	EW		2 7	*
008	SCHEIBE, ZAHN-	5310-12-151-4627	912004008102	EA	008	-BBB	EW U		2 7	
009	SCHRAUBE, SECHSKANT	5305-12-156-4865	000933008153 DIN933-MBX25-8.8-A2P	EA	008	-BBB	EW U		2 7	
010	FLANSCH, BLIND-, LE	4730-12-181-0866	4252510010	EA	001	--BB	EW		2 7	
011	DICHTUNG		4372611780	EA	001	--DD			2 7	*
012	SCHEIBE, FEDER-	5310-12-142-8161	000137010201 DIN137-B10-FST-A3P	EA	014	-BBB	EW U		2 7	
013	SCHRAUBE, SECHSKANT	5305-12-141-9888	000933010128 DIN933-M10X20-8.8-A3P	EA	002	-BBB	EW U		2 7	
014	AUSRUECKGABEL, KUPP	2520-12-180-4976	4252540708	EA	001	--BB	EW		2 7	
015	KUPPLUNGSUSRUECKLA	2520-12-179-7357	0002505015 083151056001	EA	001	--BB	EW		2 7	



ORTS- ZAHL	BESCHREIBUNG	VERSORGUNGS- NUMMER	1. TEILEKENNZEICHEN 2. TEILEKENNZEICHEN	BZ	MJO	MESB 1234	EK SI	K DM	VARIANTEN	ANWB
BZÜ										
1	2	3	4	5	6	7	8	9	10	11
017	KLIPP, FESTHALTE-	5340-12-179-6787	4252540294	EA	002	--BB	EW		2 7	
018	SCHRAUBE, SECHSKANT	5305-12-156-4873	000933010129 DIN933-M10X30-8.8-A3P	EA	012	-BBB	EW U		2 7	
019A	DICHTUNG BIS FGST 096746		4252612780	EA	001	--DD			2	*
019F	DICHTUNG AB FGST 096747		4372611880	EA	001	--DD			2 7	*
020	GEHAEUSE, MECHANISC	2520-12-301-8172	4252613601	EA	001	---D	EW		2	45
020A	GEHAEUSE, MECHANISC	2520-12-314-1125	4252615201	EA	001	---D	EW		2 7	
020E	STOPFEN, MASCHINENG ZU OZ 20A	5365-12-169-5375	1159970032 91903100234	EA	002	-BBB	EW		2 7	
020K	DICHTUNG ZU OZ 20A	5330-12-156-4783	007603024106 DIN7603-A24X29-CU	EA	002	-BBB	EW U		2 7	
020R	STOPFEN, MASCHINENG ZU OZ 20A	5365-12-309-5502	915015024002	EA	001	-BBB	EW		2 7	
021	SCHEIBE, FEDER-	5310-12-142-8173	000137008204 DIN137-B8-FST-A3P	EA	049	-BBB	EW U		2 7	
022	SCHRAUBE, SECHSKANT	5305-12-142-2962	000931008244 DIN931-MBX45-8.8-A2P	EA	022	-BBB	EW U		2 7	
023	STIFT, ZYLINDER-	5315-12-124-0004	000007010204 DIN7-10H8X18-ST	EA	004	-BBB	EW		2 7	
023K	GEWINDEEINSATZ NUR FUER REP. FALL	5340-12-134-8765	900421024000 LN9039-28120	EA	003	-BBB	EW		2 7	
024	DICHTUNG ZU OZ 20	5330-12-156-4526	007603018101 DIN7603-A18X22-CU	EA	002	-BBB	EW U		2 7	
025	STOPFEN, MASCHINENG ZU OZ 20	5365-12-328-2241	007604018101 DIN7604-A-M18X1,5-ST-A3P	EA	002	-BBB	EW U		2 7	*



ORTS- ZAHL	BESCHREIBUNG	VERSORGUNGS- NUMMER	1. TEILEKENNZEICHEN 2. TEILEKENNZEICHEN	BZ	MJO	MESB	EK	K	VARIANTEN	ANWB
BZÜ						1234	SI	DM		
1	2	3	4	5	6	7	8	9	10	11
026	STOPFEN, AUSDEHNUNG	5340-12-124-0233	000470032001 DIN470-32-ST-PHR	EA	001	-BBB	EW		2 7	
027	HEBEL, MECHANISCHES VOLLST.MIT: OZ 28	2520-12-198-2103	425260538	EA	001	---D	EW		2 7	
028	SCHRAUBE, STIFT-, K	5307-12-132-8932	071803013207 DIN71803-B13X10-ST	EA	001	-BBB	EW		2 7	
029A	DICHTUNG, RADIAL- WW OZ 30A OD. 31A	5330-12-310-0769	0129978547 QHWAZ2X32X7/7,5VGF01-FPM75604	EA	001	---D	EW		2 7	*
030A	DICHTUNG, RADIAL- WW OZ 29A OD. 31A	5330-12-314-1121	0129978647 827S22X32X7FPDB	EA	001	---D	EW		2 7	*
031A	DICHTUNG, RADIAL- WW OZ 29A OD. 30A	5330-12-314-1122	0129978447 BAFSL1,5X7D-BENZ22X32X6-75FKM/5-	EA	001	---D	EW		2 7	*
032	SCHALTGAREL	2520-12-300-8782	4252650019	EA	001	---D	EW		2 7	
033	STIFT, SPANN-	5315-12-143-6214	001481006041 DIN1481-6X30	EA	001	---D	EW U		2 7	
034	GLEITSTEIN NAV.OZ 34A	2520-12-122-5495	4112650149	EA	002	---D	EW		2	*
034A	GLEITSTEIN		4412650049	EA	002	---D			2 7	*
035C	DICHTUNG		4372612180	EA	001	---D			2 7	*
036	DECKEL, ZUGANGS-	2520-12-301-7898	4252610218	EA	001	---D	EW		2	46
036A	DECKEL, MECHANISCHE	2520-12-303-9124	4252610818	EA	001	---D	EW		2	47
036B	DECKEL, MECHANISCHE	2520-12-311-1578	4252611018	EA	001	---D	EW		2 7	
037	DICHTUNG BIS FGST 113289	5330-12-156-4852	007603012111 DIN7603-A12X15,5-CU	EA	001	-BBB	EW U		2	
038	STOPFEN, MASCHINENG BIS FGST 113289	5365-12-328-1397	DIN7604-A-M12X1,5-ST-A3P	EA	001	-BBB	EW U		2	



ORTS- ZAHL	BESCHREIBUNG	VERSORGUNGS- NUMMER	1. TEILEKENNZEICHEN 2. TEILEKENNZEICHEN	BZ	MJO	MESB 1234	EK SI	K DM	VARIANTEN	ANWB
BZÜ										
1	2	3	4	5	6	7	8	9	10	11
039	SCHRAUBE, SECHSKANT	5305-12-142-8496	000931008254 DIN931-M8X65-8.8-A2P	EA	014	-BBB	EW U		2 7	
040	SCHRAUBE, SECHSKANT	5305-12-156-4870	000933008152 DIN933-M8X30-8.8-A2P	EA	013	-BBB	EW U		2 7	
041A	DICHTUNG		4372611680	EA	001	---D			2 7	*
042	DECKEL, MECHANISCHE	2520-12-314-1127	4352610018	EA	001	---D	EW		2 7	
043	STOPFEN, MASCHINENG AB FGST 113290	5365-12-169-5375	1159970032 81903100234	EA	001	-BBB	EW		2 7	
044	DICHTUNG AB FGST 113290	5330-12-156-4783	007603024106 DIN7603-A24X29-CU	EA	001	-BBB	EW U		2 7	
045	GEWINDEEINSATZ AB FGST 113290 NUR FUER REP. FALL	5340-12-134-8765	900421024000 LN9039-28120	EA	001	-BBB	EW		2 7	



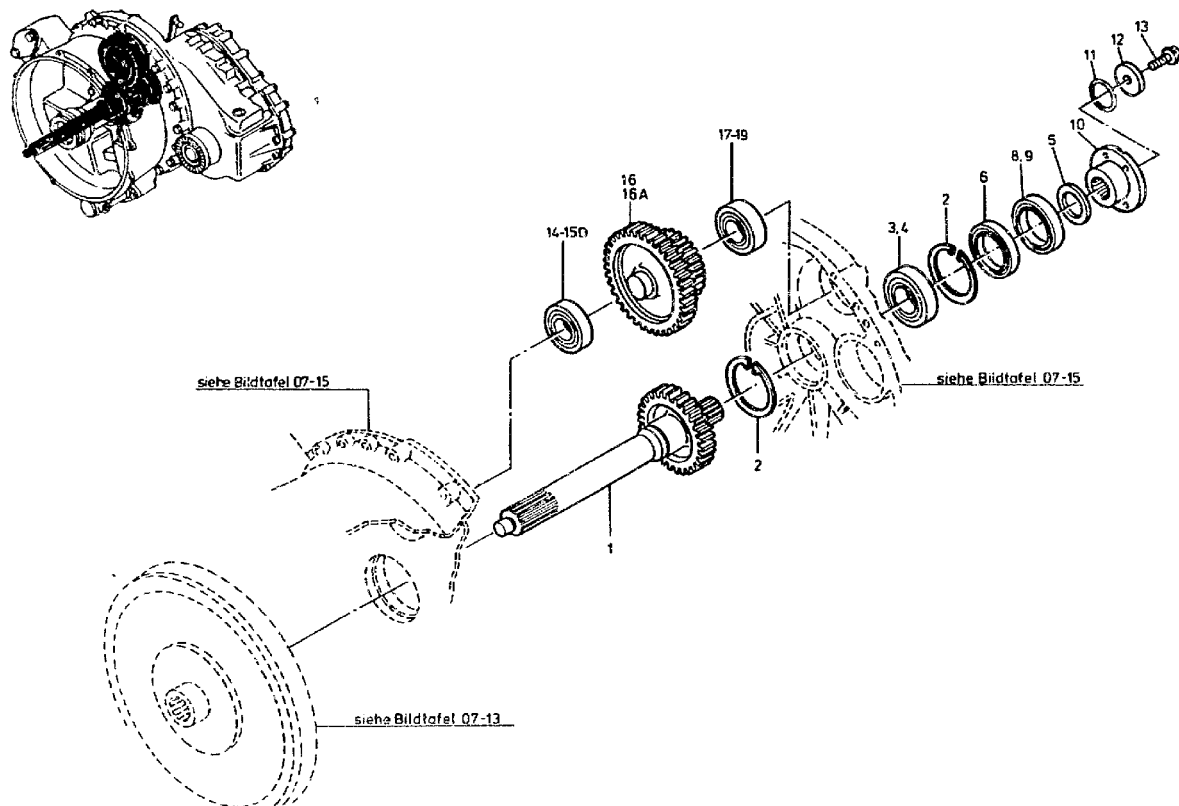



ORTS- ZAHL BZÜ	BESCHREIBUNG	VERSORGUNGS- NUMMER	1. TEILEKENNZEICHEN 2. TEILEKENNZEICHEN	BZ	MJO	MESB	EK	K	VARIANTEN	ANWB
						1234	SI	DM		
1	2	3	4	5	6	7	8	9	10	11
001	ZAHNRADWELLE, GERAD	3040-12-300-8781	4252622101	EA	001	---D	EW		2	7
002	RING, SPRENG-	5365-12-156-4466	000472080000 DIN472-80X2,5	EA	002	---D	EW U		2	7
003	LAGER, ROLLEN-, ZYL WW OZ 4	3110-12-302-0617	0039815701 NUP208C3F51	EA	001	---D	EW		2	7
004	LAGER, ROLLEN-, ZYL WW OZ 3	3110-12-302-0617	0029816425 NUP208/C3	EA	001	---D	EW		2	7
005	ABSTANDSRING	5365-12-179-5754	4252610451	EA	001	--BB	EW		2	7
006	DICHTUNG, RADIAL-,	5330-12-179-7691	0069974547 822N55X80X8AC7801	EA	001	--BB	EW		2	7
008	DICHTUNG, RADIAL- WW OZ 9	5330-12-179-7692	0069974747 827S55X80X10NB8001	EA	001	--BB	EW		2	7
009	DICHTUNG, RADIAL- WW OZ 8	5330-12-180-9403	0069974847 DGS55X80X10-01NB75128	EA	001	--BB	EW		2	7
010	FLANSCH, MITNEHMER-	2520-12-179-7160	4252621145	EA	001	--BB	EW		2	7
011	O-RING	5330-12-314-1124	0129976848	EA	001	---D	EW		2	7
012	SCHEIBE, UNTERLEG-	5310-12-179-5453	4252640676	EA	001	--BB	EW		2	7
013	SCHRAUBE, SELBSTSIC	5305-12-180-9399	914112010001 M10X30DURL0K12.9-2NPHRF	EA	001	--BB	EW		2	7
014	LAGER, ROLLEN-, ZYL WW OZ 15 OD. 15D	3110-12-302-0618	0039815601 NJ207E/C3	EA	001	---D	EW		2	7
015	LAGER, ROLLEN-, ZYL WW OZ 14 OD. 15D	3110-12-302-0618	0069814910 NJ207E/C3	EA	001	---D	EW		2	7
015D	NADELLAGER WW OZ 14 OD. 15		0079816801 NJ207ECJ/C3	EA	001	---D			2	7



ORTS- ZAHL	BESCHREIBUNG	VERSORGUNGS- NUMMER	1. TEILEKENNZEICHEN 2. TEILEKENNZEICHEN	BZ	MJO	MESB	EK	K	VARIANTEN	ANWB
BZÜ						1234	SI	IM		
1	2	3	4	5	6	7	8	9	10	11
016	ZAHNRAD		4252640121	EA	001	---D			2	10
016A	ZAHNRADBLOCK	3020-12-300-7703	4252640821	EA	001	---D	EW		2 7	
017	LAGER, ROLLEN-, ZYL WW OZ 18 OD. 19	3110-12-301-5233	0039815501 DIN5412-NJ2207EJC3	EA	001	---D	EW		2 7	*
018	LAGER, ROLLEN-, ZYL WW OZ 17 OD. 19	3110-12-301-5233	0039815801 DIN5412-NJ2207EJC3	EA	001	---D	EW		2 7	*
019	ZYLINDERROLLENLAGER WW OZ 17 OD. 19		0079816501 NJ2207ECJ/C3	EA	001	---D			2 7	*



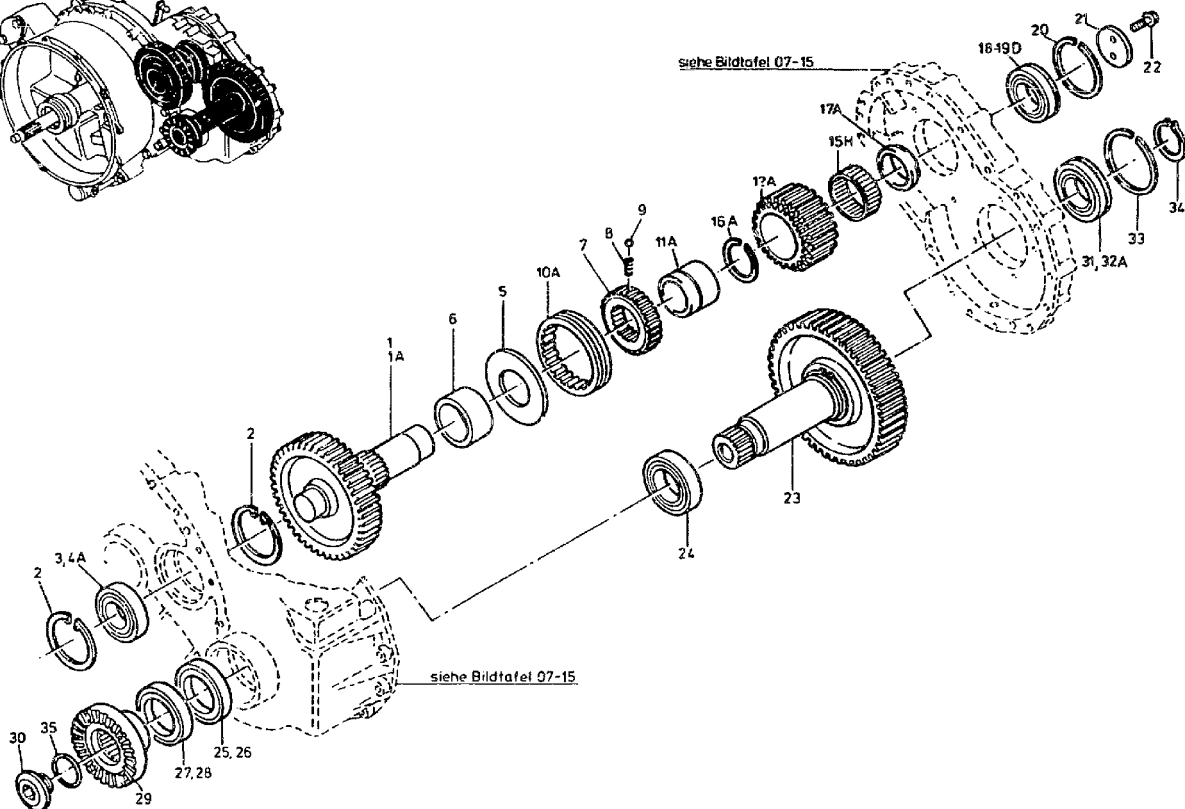
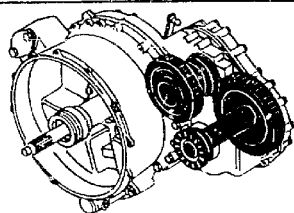



ORTS- ZAHL	BESCHREIBUNG	VERSORGUNGS- NUMMER	1. TEILEKENNZEICHEN 2. TEILEKENNZEICHEN	BZ	MJO	MESB 1234	EK SI	K DM	VARIANTEN	ANWB
BZÜ										
1	2	3	4	5	6	7	8	9	10	11
001	ANTRIEBSWELLE		4252620002	EA	001	---D			2	11
001A	ZAHNRADWELLE, GERAD	3040-12-301-0460	4252620202	EA	001	---D	EW		2 7	
002	RING, SPRENG-	5365-12-156-4466	000472080000 DIN472-80X2,5	EA	002	---D	EW U		2 7	
003	LAGER, ROLLEN-, ZYL WW OZ 4A	3110-12-301-5908	0039814401 NJ2208E.JP1.C3	EA	001	---D	EW		2 7	*
004A	LAGER, ROLLEN-, ZYL WW OZ 3	3110-12-301-5908	0069817301 NJ2208ECJ/C3	EA	001	---D	EW		2 7	*
005	SCHEIBE, UNTERLEG-	5310-12-300-6895	4352620052	EA	001	---D	EW		2 7	
006	ABSTANDSHUELSE	5365-12-300-7195	4352620053	EA	001	---D	EW		2 7	
007	MITNEHMERRING		4252620236	EA	001	---D			2 7	
008	FEDER, SCHRAUBEN-,	5360-12-301-0070	4119930301	EA	003	---D	EW		2 7	
009	KUGEL, WAEZLAGER	3110-12-124-0824	005401308000 DIN5401-BMMIII	EA	003	---D	EW U		2 7	
010A	SCHALTMUFFE, MECHAN	2520-12-309-6988	4252621823	EA	001	---D	EW		2 7	*
011A	BUCHSE, EINSATZ- OZ 16A U.17A MITVERW.	3120-12-301-2522	4252620750	EA	001	---D	EW		2 7	
012A	ZAHNRADBLOCK	3020-12-314-3746	4252621511	EA	001	---D	EW		2 7	*
015H	KAEFIG MIT ROLLEN,	3110-12-314-2463	0119816510 AR-BN1B492911E/VG026	EA	001	---D	EW		2 7	*
016A	RING, SPRENG- OZ 11A U.17A MITVERW.	5365-12-301-2521	4252620273	EA	001	---D	EW		2 7	
017A	SCHEIBE, SCHULTER- OZ 11A U.16A MITVERW.	5310-12-300-7415	4252621951	EA	001	---D	EW		2 7	



ORTS- ZAHL	BESCHREIBUNG	VERSORGUNGS- NUMMER	1. TEILEKENNZEICHEN 2. TEILEKENNZEICHEN	BZ	MJO	MESB 1234	EK SI	K LM	VARIANTEN	ANWB
BZÜ										
1	2	3	4	5	6	7	8	9	10	11
018	LAGER, ROLLEN-, ZYL WW OZ 19 OD. 19D	3110-12-302-0616	0039814501 NUP209EN/C3	EA	001	---D	EW		2 7	*
019	LAGER, ROLLEN-, ZYL WW OZ 18 OD. 19D	3110-12-302-0616	0039814210 NUP209EN/C3	EA	001	---D	EW		2 7	*
019D	NADELLAGER WW OZ 18 OD. 19		0079816601 NUP209ECNJ/C3	EA	001	---D			2 7	*
020	RING, SPRENG-	5365-12-152-6116	005417085001 SP85DIN5417	EA	001	---D	EW		2 7	
021	ABSTANDSPLATTE	5365-12-180-8869	4252630276	EA	001	---D	EW		2 7	
022	SCHRAUBE, SELBSTSIC	5305-12-180-9404	914112008002 MBX30DURL0K12.9-ZNPHRF	EA	002	-BBB	EW		2 7	
023	ABTRIEBSRAD	2520-12-180-4977	4352600019	EA	001	---D	EW		2 7	
024	LAGER, KUGEL-, RING	3110-12-136-0613	000625036210 DIN625-6210C3	EA	001	---D	EW U		2 7	
025	DICHTUNG, RADIAL-, WW OZ 26	5330-12-179-7693	0069974947 822N65X90X8AC7801	EA	001	--BB	EW		2 7	
026	DICHTUNG, RADIAL-, WW OZ 25	5330-12-179-7693	0069975047 DF65X90X8-75806	EA	001	--BB	EW		2 7	
027	DICHTUNG, RADIAL-, WW OZ 28	5330-12-179-7694	0069975147 827S65X90X10NB8001	EA	001	--BB	EW		2 7	
028	DICHTUNG, RADIAL-, WW OZ 27	5330-12-179-7695	0069975247 DGS65X90X10-75128	EA	001	--BB	EW		2 7	
029	FLANSCH, MITNEHMER-	2520-12-179-7165	4252621345	EA	001	--BB	EW		2 7	
030	STOPFEN, MASCHINENG	5365-12-180-7417	4252640056	EA	001	--BE	EW		2 7	
031	LAGER, ROLLEN-, ZYL WW OZ 32A	3110-12-301-5232	0039814601 NUP210N/C3	EA	001	---D	EW		2 7	*



ORTS- ZAHL	BESCHREIBUNG	VERSORGUNGS- NUMMER	1. TEILEKENNZEICHEN 2. TEILEKENNZEICHEN	BZ	MJO	MESB 1234	EK SI	K DM	VARIANTEN	ANWB
BZÜ										
1	2	3	4	5	6	7	8	9	10	11
032A	LAGER, ROLLEN-, ZYL WW OZ 31	3110-12-314-2462	0069817201 NUP210ECNJ/C3	EA	001	---D	EW		2 7	*
033	RING, SPRENG-	5365-12-165-8487	005417090001 SP90DIN5417	EA	001	---D	EW U		2 7	
034	RING, SPRENG-	5365-12-156-4452	000471050000 DIN471-50X2	EA	001	---D	GW U		2 7	
035	O-RING	5330-12-179-7696	0009973248 GR43X4-7730	EA	001	--BB	EW		2 7	



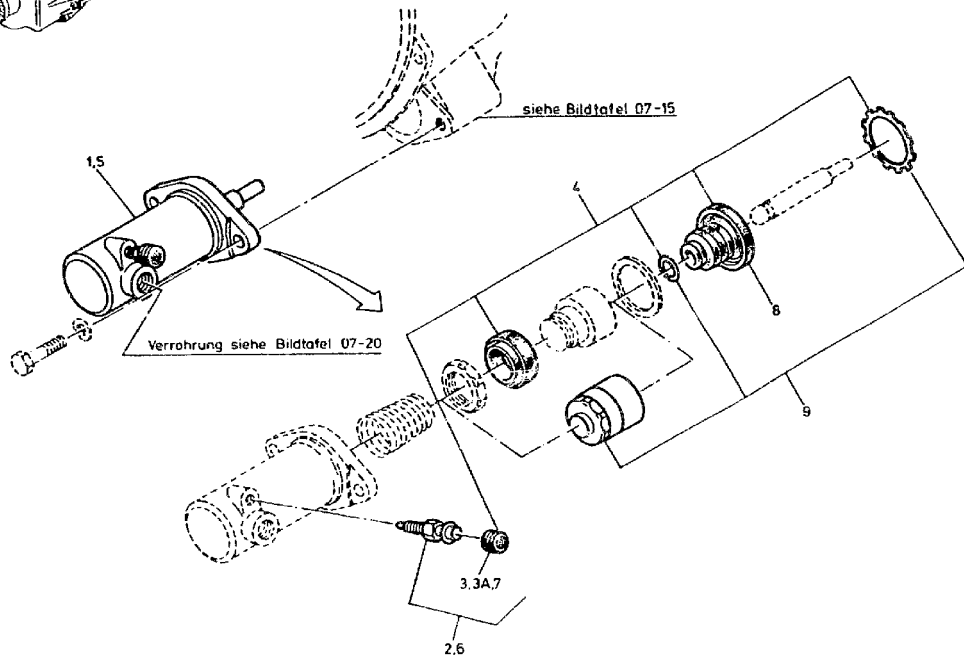
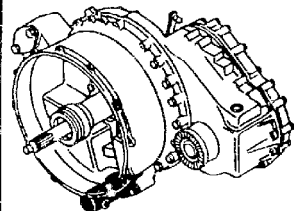



ORTS- ZAHL	BESCHREIBUNG	VERSORGUNGS- NUMMER	1. TEILEKENNZEICHEN 2. TEILEKENNZEICHEN	BZ	MJO	MESB 1234	EK SI	K DM	VARIANTEN	ANWB
1	2	3	4	5	6	7	8	9	10	11
001	ZYLINDERBAUGRUPPE, VOLLST.MIT:OZ 2-3 NAV OZ 5	2520-12-179-7358	0002959907 KN3892A1	EA	001	--BB	EW		2	*
002	.VENTIL, ABLASZ-, HY VOLLST.MIT:OZ 3	2530-12-122-8798	0004201055	EA	001	-BBB	EW U		2 7	
003	..KAPPE, STAUB- UND F NAV OZ 3A	5340-12-121-7542	0004210887	EA	001	-BBB	EW U		2	
003A	..KAPPE, STAUB- UND F	5340-12-312-4471	0004217187	EA	001	-DDD	EW		2 7	
004	ERSATZTEILSATZ, LIN ZU OZ 1	2520-12-300-9062	0005864929 RK38016	SE	001	---D	EW		2	
005	SERVOZYLINDER, KUPP	2520-12-319-0822	0012957907 KN3892C1	EA	001	-BBB	EW		2 7	*
006	.VENTIL, ABLASZ-, HY	2530-12-122-8798	0004201055	EA	001	-BBB	EW U		2 7	
007	..KAPPE, STAUB- UND F	5340-12-312-4471	0004217187	EA	001	-DDD	EW		2 7	
008	.MANSCHETTE		0002956183 MK3853L	EA	001	-DDD			2 7	
009	REP.-SATZ ZU OZ 5		0002900311 RK38814K	EA	001	---D			2 7	



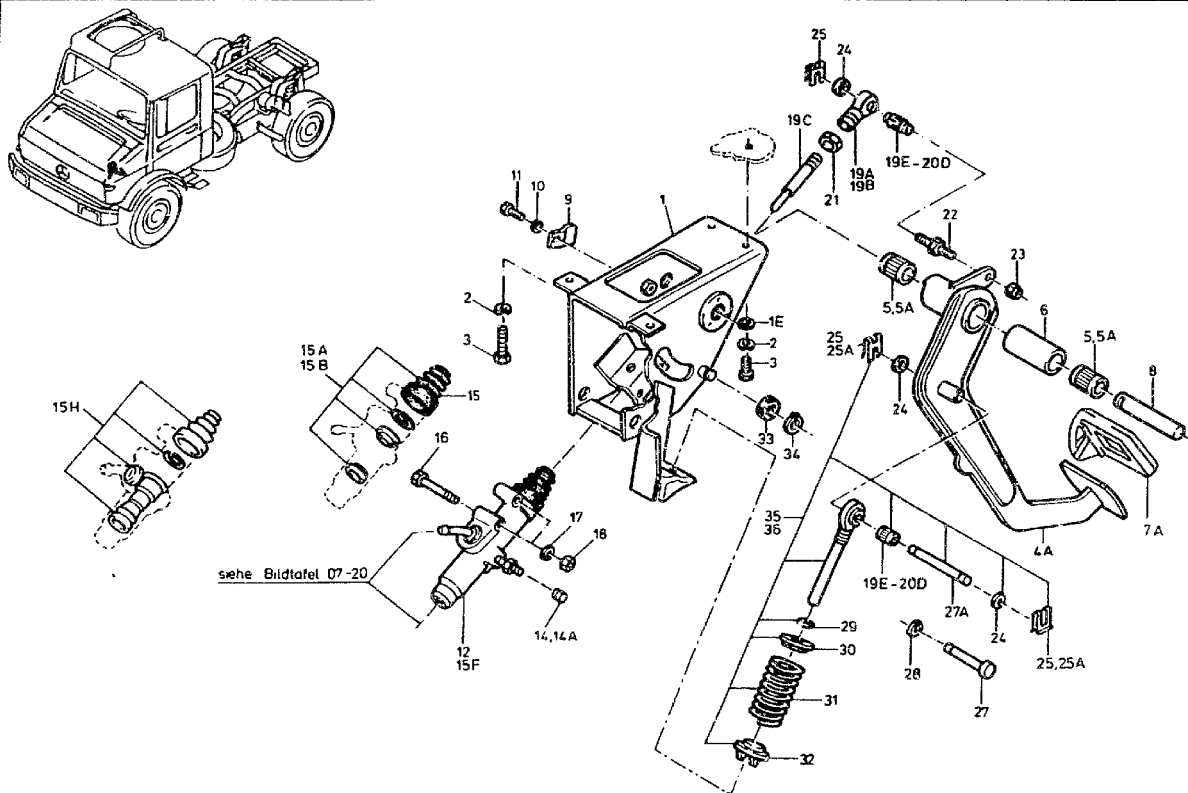



ORTS- ZAHL	BESCHREIBUNG	VERSORGUNGS- NUMMER	1. TEILEKENNZEICHEN 2. TEILEKENNZEICHEN	BZ	MJO	MESB	EK	K	VARIANTEN	ANWB
BZÜ						1234	SI	DM		
1	2	3	4	5	6	7	8	9	10	11
001	PEDALLAGERBOCK	2520-12-180-4512	4252900131	EA	001	--BB	EW		123456789	
001E	SCHEIBE, UNTERLEG-	5310-12-149-4353	000125008418 DIN125-A8,4-ST-A3P	EA	002	-BBB	EW U		123456789	
002	SCHEIBE, FEDER-	5310-12-142-8173	000137008204 DIN137-B8-FST-A3P	EA	004	-BBB	EW U		123456789	
003	SCHRAUBE, SECHSKANT	5305-12-156-4863	000933008147 DIN933-M8X20-8.8-A2P	EA	004	-BBB	EW U		123456789	
004A	PEDAL, BEDIENUNGS-	2540-12-314-2274	4352900316	EA	001	--DD	EW		123456789	*
005	LAGER, ROLLEN-, NAD NAV OZ 5A	3110-12-146-3927	0009815610 HK2016	EA	002	--BB	EW		123456789	
005A	LAGER, ROLLEN-, NAD	3110-12-301-9294	0119813410 HK2016A SM91	EA	002	--BB	EW		123456789	*
006	ABSTANDSHUELSE	5365-12-173-6885	4252910126	EA	001	--BB	EW		123456789	
007A	KAPPE, PEDAL	2540-12-191-5911	1072910182	EA	001	-BBB	EW		123456789	
008	LAGERBOLZEN	2520-12-173-3122	4252940107	EA	001	--BB	EW		123456789	
009	SCHEIBE, SICHERUNGS	5310-12-173-0002	3812910073	EA	001	-BBB	EW		123456789	
010	SCHEIBE, ZAHN-	5310-12-151-4842	912004006102	EA	001	-BBB	EW U		123456789	
011	SCHRAUBE, SECHSKANT	5305-12-146-2633	000933006183 DIN933-M6X16-8.8-A2P	EA	001	-BBB	EW U		123456789	*
012	SERVOZYLINDER, KUPP NAV OZ 15F	2520-12-173-9634	0002959406 KG2395-1-4	EA	001	--BB	EW		12345	*
014	.KAPPE, STAUB- UND F NAV OZ 14A	5340-12-121-7542	0004210887	EA	001	-BBB	EW U		12345	
014A	.KAPPE, STAUB- UND F	5340-12-312-4471	0004217187	EA	001	-DDD	EW		12345	



ORTS- ZAHL	BESCHREIBUNG	VERSORGUNGS- NUMMER	1. TEILEKENNZEICHEN 2. TEILEKENNZEICHEN	BZ	MJO	MESB	ZK	K	VARIANTEN	ANWB
BZÜ						1234	SI	DM		
1	2	3	4	5	6	7	8	9	10	11
015	FALTENBALG, ABDECK-	9390-12-172-1285	0002953283 MH17501	EA	001	--BB	EW		12345	
015A	ERSATZTEILSATZ, GEB ZU OZ 12 NAV OZ 15B	2530-12-194-1151	0005863529 RK23520	SE	001	---D	EW		12345	*
015B	REPARATURSATZ ZU OZ 12		0002903412 RK23726	SE	001	---D			12345	*
015F	SERVOZYLINDER, KUPP	2520-12-325-6726	0012957706	EA	001	--BB	EW U		123456789	
015H	REPARATURSATZ ZU OZ 15E UND 15F		0002900612 23715	SE	001	---D			12345	*
016	SCHRAUBE, SECHSKANT	5305-12-142-8453	000931006191 DIN931-M6X55-8.8-A2P	EA	002	-BBB	EW U		123456789	
017	SCHEIBE, ZAHN-	5310-12-151-4842	912004006102	EA	002	-BBB	EW U		123456789	
018	MUTTER, SECHSKANT-	5310-12-156-4991	000934006007 DIN934-M6-8-A2P	EA	002	-BBB	EW U		123456789	
019A	LAGER, GLEIT-, STAN WW OZ 19B	3120-12-197-3044	0009961045 1007011001600	EA	001	--BB	EW		123456789	
019B	LAGER, GLEIT-, STAN WW OZ 19A	3120-12-315-3045	0009961145 365813B	EA	001	--DD	EW		123456789	*
019C	STANGE, KOLBEN-, LI ZU OZ 12	2520-12-198-3865	3812950033	EA	001	--BB	EW		12345	
019E	KAEFIG MIT ROLLEN, WW OZ 20.20B OD. 20D	3110-12-174-2436	0059813810 K8X11X10	EA	002	--BB	EW		123456789	*
020	KAEFIG MIT ROLLEN, WW OZ 19E, 20 OD. 20D	3110-12-154-9127	0059814410 K8X11X10TN	EA	002	--BB	EW		123456789	*



ORTS- ZAHL	BESCHREIBUNG	VERSORGUNGS- NUMMER	1. TEILEKENNZEICHEN 2. TEILEKENNZEICHEN	BZ	MJO	MESB 1234	EK SI	K DM	VARIANTEN	ANWB
BZÜ										
1	2	3	4	5	6	7	8	9	10	11
020B	KAEFIG MIT ROLLEN, WW OZ 19E,20 OD. 20D	3110-12-315-3044	0089811210 B81110	EA	002	--DD	EW		123456789	*
020D	KAEFIG MIT ROLLEN, WW OZ 19E,20 OD. 20B	3110-12-174-2436	0139818210	EA	002	--BB	EW		123456789	*
021	MUTTER, SECHSKANT-	5310-12-144-6120	DIN439-BMB-05-A2P	EA	001	-BBB	EW U		123456789	
022	STIFT, SCHULTER-	5315-12-174-6896	3812910274	EA	001	--BB	EW		123456789	
023	MUTTER, SECHSKANT-,	5310-12-170-1310	913004008004 0100803061	EA	001	-BBB	EW U		123456789	
024	SCHEIBE, UNTERLEG-	5310-12-145-5250	000433008406 DIN433-8,4-ST-A3P	EA	003	-BBB	EW U		12345-789	
025	KLIPP, FEDERKRAFT- ZU OZ 22 UND 27 A NAV.OZ 25A	5340-12-150-7244	912002008000 1008000008-002	EA	003	-BBB	EW U		12345	*
025A	KLIPP, FEDERKRAFT- ZU OZ 22 UND 27 A	5340-12-191-6113	912002008001 1008000008-023	EA	003	-BBB	EW U		123456789	*
027	STIFT, MIT RILLE UN	5315-12-174-6897	4252910074	EA	001	--BB	EW		123	5
027A	STIFT, MIT RILLE OZ 35 BESTELLEN	5315-12-191-3045	4252910274	EA	001	--BB	EW		123456789	
028	RING, SPRENG- ZU OZ 27 BIS FGST. 003064	5365-12-156-4706	DIN471-8X0,8	EA	001	-BBB	EW U		123456789	
029	MUTTER, SECHSKANT-	5310-12-173-3118	000439010215 DIN439-BM10X1-05-A2P	EA	001	-BBB	EW U		123456789	*
030	SITZ, SCHRAUBENDRUC	5340-12-174-5141	1112910491	EA	001	--BB	EW		123456789	
031	FEDER, SCHRAUBEN-,	5360-12-174-4627	4259930201	EA	001	--BB	EW		123456789	



ORTS- ZAHL	BESCHREIBUNG	VERSORGUNGS- NUMMER	1. TEILEKENNZEICHEN 2. TEILEKENNZEICHEN	BZ	MJO	MESB	EK	K	VARIANTEN	ANWB
BZÜ						1234	SI	DM		
1	2	3	4	5	6	7	8	9	10	11
032	SITZ, SCHRAUBENDRUC	5340-12-174-5142	3092910091	EA	001	--BB	EW		123456789	
033	PUFFER, NICHTMETALL	5340-12-179-6788	3812910186	EA	001	-BBB	EW		123456789	
034	RING, SPRENG-	5365-12-156-4642	000471016000 DIN471-16XL	EA	001	-BBB	EW U		123456789	*
035	ERSATZTEILSATZ, REI NAV.OZ 36	2520-12-180-4068	4355860029	SE	001	--BB	EW		12345	*
036	ERSATZTEILSATZ, KUP	2520-12-314-6177	4352900039	SE	001	--BB	EW		123456789	*



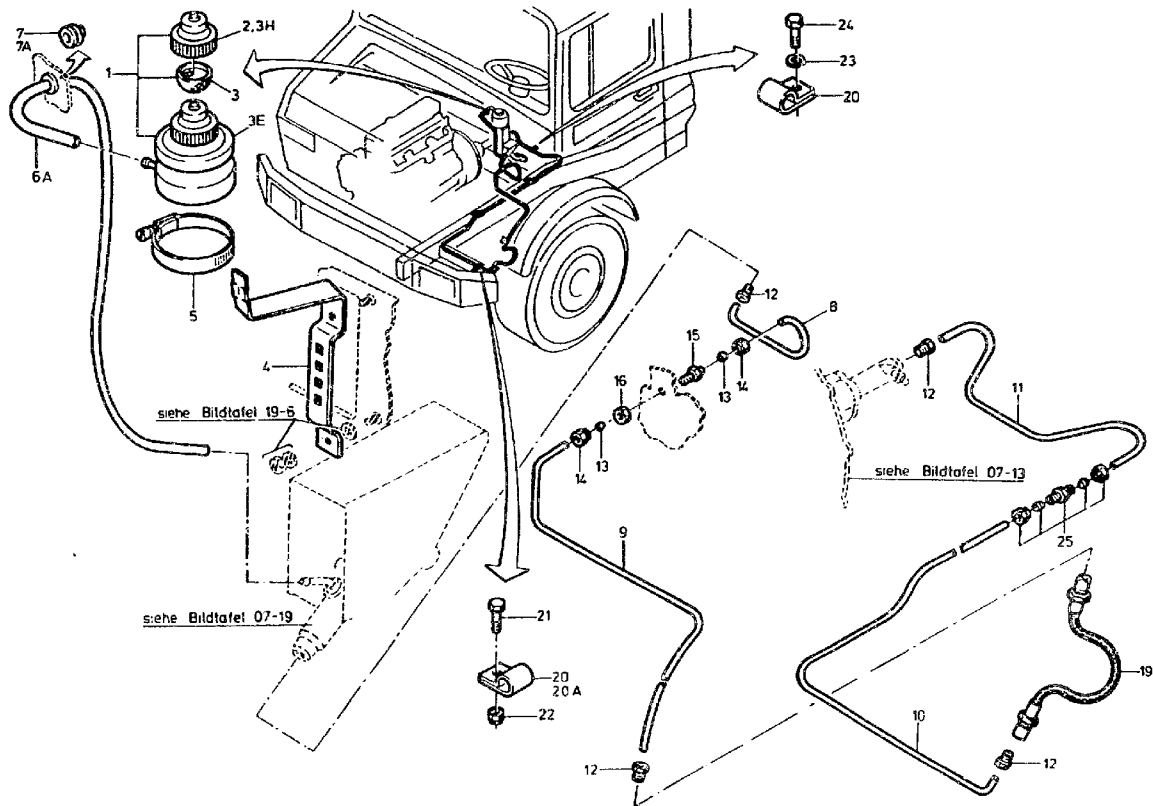



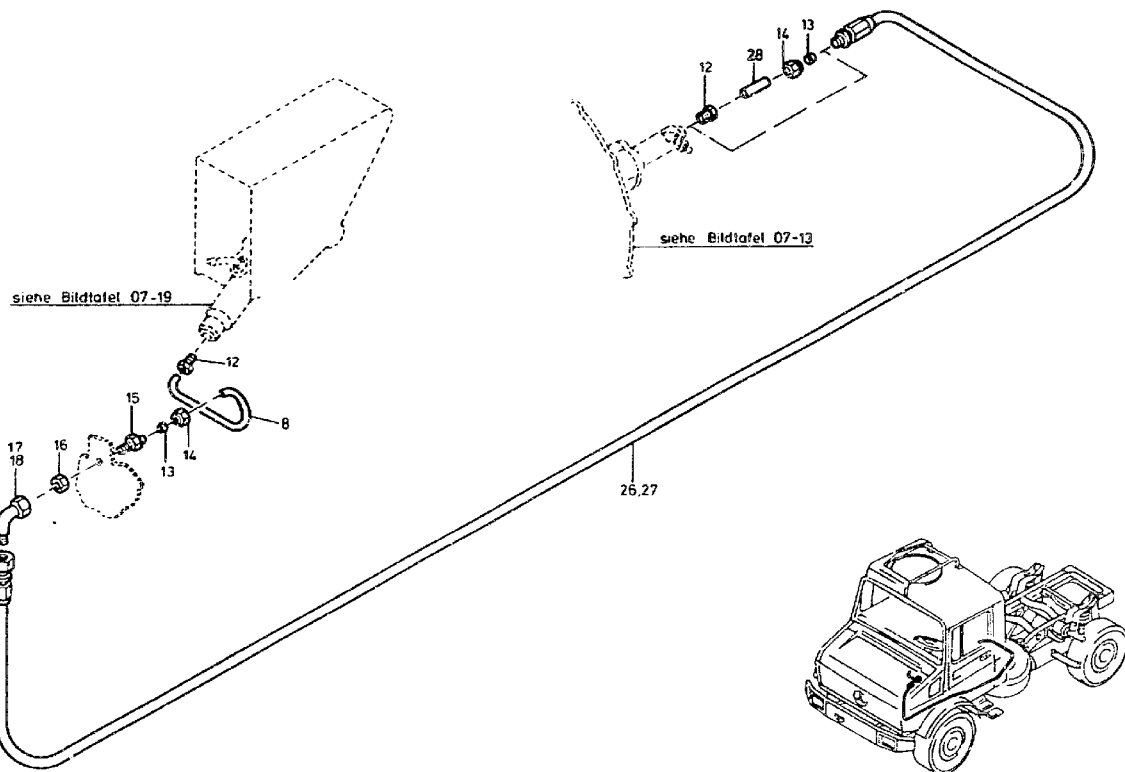



siehe Bildtafel 07-14

siehe Bildtafel 07-19

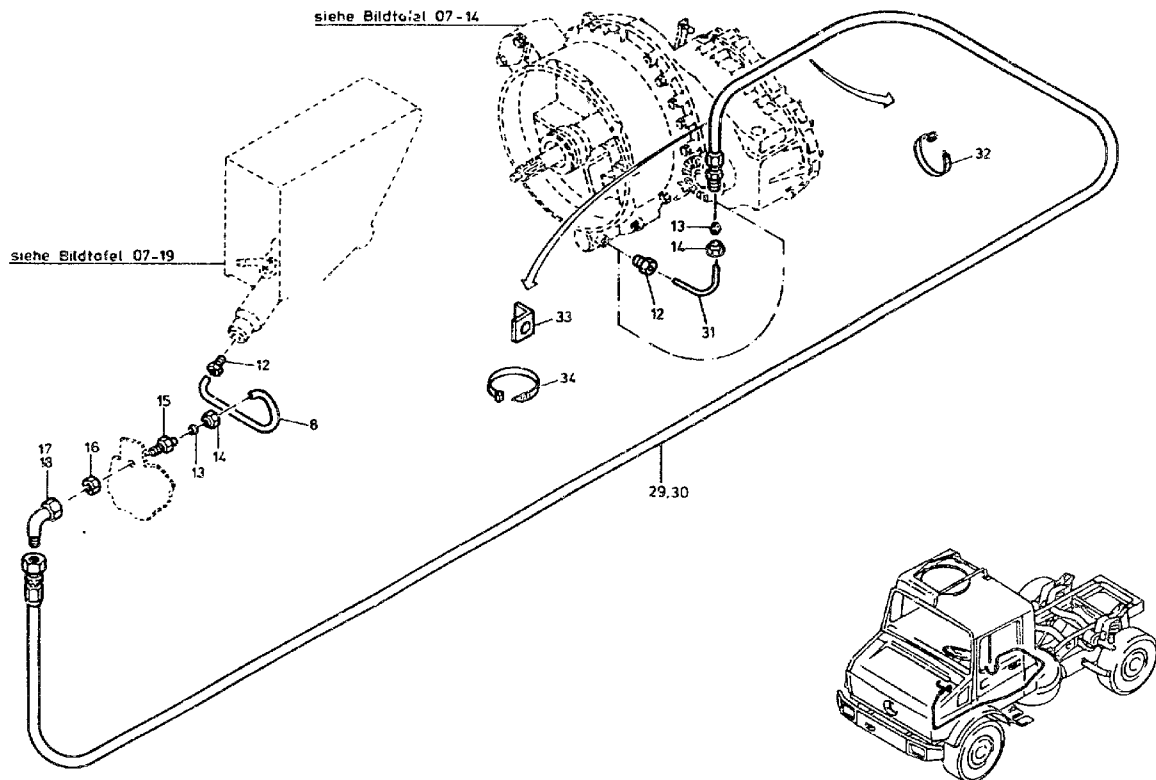



ORTS- ZAHL	BESCHREIBUNG	VERSORGUNGS- NUMMER	1. TEILEKENNZEICHEN 2. TEILEKENNZEICHEN	BZ	MJO	MESB 1234	EK SI	K DM	VARIANTEN	ANWB
BZÜ										
1	2	3	4	5	6	7	8	9	10	11
001	TANK, FLUESSIGKEITS VOLLST.MIT OZ:2-3 NAV OZ 3E	2530-12-198-2104	0014316202 A8241	EA	001	-BBB	EW		123456789	*
002	.DECKEL, AUSGLEICHST	2530-12-180-8872	0004314733 A8191	EA	001	-BBB	EW		123456789	
003	.SIEB	2530-12-169-6977	0004314334 A0103S	EA	001	-BBB	EW		123456789	
003E	TANK, FLUESSIGKEITS	2530-12-320-5344	0014319902	EA	001	-BBB	FW		123456789	*
003H	DECKEL, AUSGLEICHST	2530-12-180-8872	0004314733 A8191	EA	001	-BBB	EW		123456789	*
004	HALTER		4252900333	EA	001	-DDD			123456789	
005	KLEMM, SCHLAUCH	4730-12-337-7585	916017070000	EA	001	-BBB	EW U		1 456789	
006A	SCHLAUCH, NICHTMETA LAENGE AM ORT:300MM	4720-12-184-9321	4069977782 7-3X3-772-250AUSZENBLAU	MR	001	-BBB	EW		123456789	
007	TUELLE, NICHTMETALL NAV.OZ 7A	5325-12-174-5143	3819970881 F0299	EA	001	-BBB	EW		123456789	*
007A	ISOLATOR, BUCHSEN-	5970-12-180-1232	0009972681 670	EA	001	-BBB	EW		123456789	*
008	ROHR, METALL- LAENGE AM ORT:360MM	4710-12-146-3735	0004290801 DIN74234-B8	MR	001	--BB	EW		123456789	
009	ROHR, METALL- LAENGE AM ORT:860MM BIS FGST.001270	4710-12-146-3735	0004290801 DIN74234-B8	MR	001	--BB	EW		1 3	*
010	ROHR, METALL- LAENGE AM ORT:1520 MM BIS FGST 001270	4710-12-146-3735	0004290801 DIN74234-B8	MR	001	--BB	EW		1 3	*



ORTS- ZAHL	BESCHREIBUNG	VERSORGUNGS- NUMMER	1. TEILEKENNZEICHEN 2. TEILEKENNZEICHEN	BZ	MJO	MESB	EK	K	VARIANTEN	ANWB
BZÜ						1234	SI	DM		
1	2	3	4	5	6	7	8	9	10	11
011	ROHR, METALL- LAENGE AM ORT:730MM BIS FGST.001270	4710-12-146-3735	0004290801 DIN74234-B8	MR	001	--BB	EW		1 3	*
012	SCHRAUBE, ROHRANSCH BIS FGST 001270	4730-12-173-1453	0004281072 A0566	EA	004	--BB	EW		1 3	*
012	SCHRAUBE, ROHRANSCH AB FGST 010271 BIS FGST 094213	4730-12-173-1453	0004281072 A0566	EA	002	--BB	EW		12345	
012	SCHRAUBE, ROHRANSCH AB FGST 094214	4730-12-173-1453	0004281072 A0566	EA	001	--BB	EW		123456789	*
013	HUELSE, SCHNEID-, R BIS FGST 001270	4730-12-136-8560	003861008005 DIN3861-S8-ST-A3P	EA	004	--BB	EW U		1 3	*
013	HUELSE, SCHNEID-, R AB FGST 001271 BIS FGST 094213	4730-12-136-8560	003861008005 DIN3861-S8-ST-A3P	EA	002	--BB	EW U		12345	*
013	HUELSE, SCHNEID-, R AB FGST 094214	4730-12-136-8560	003861008005 DIN3861-S8-ST-A3P	EA	001	--BB	EW U		123456789	*
014	MUTTER, ROHRANSCHLU BIS FGST 001270	4730-12-181-0775	915017008100 DIN3870-ALL8-A3P	EA	004	--DD	EW U		12345	
014	MUTTER, ROHRANSCHLU AB FGST 001271 BIS FGST 094213	4730-12-181-0775	915017008100 DIN3870-ALL8-A3P	EA	002	--DD	EW U		12345	
014	MUTTER, ROHRANSCHLU AB FGST 094214	4730-12-181-0775	915017008100 DIN3870-ALL8-A3P	EA	001	--DD	EW U		123456789	
015	NIPPEL, ROHR	4730-12-181-0534	0019972772 G588LD	EA	001	--BB	EW		123456789	
016	MUTTER, SECHSKANT-	5310-12-144-2164	080705014002 DIN80705-M14X1.5-A2P	EA	001	--BB	EW U		123456789	



ORTS- ZAHL	BESCHREIBUNG	VERSORGUNGS- NUMMER	1. TEILEKENNZEICHEN 2. TEILEKENNZEICHEN	BZ	MJO	MESB 1234	EK SI	K DM	VARIANTEN	ANWB
BZÜ										
1	2	3	4	5	6	7	8	9	10	11
017	WINKELSTUECK, ROHR AB FGST 001271 NAV OZ 18	4730-12-154-1994	003952008100 DIN3952-L8-ST	EA	001	--BB	EW		12345	
018	WINKELSTUECK, ROHR AB FGST 001271	4730-12-189-0602	0019902171 P-EWS 8 L-D-SV	EA	001	--BB	EW		123456789	
019	SCHLAUCH, NICHTMETA BIS FGST 001270	4720-12-180-8534	0002952435 262-311B	EA	001	-BBB	EW		1 3	*
020	KLEMME, SCHLINGEN- NAV OZ 20A	5340-12-173-6610	3609950201	EA	006	-BBB	EW		1 3	*
020A	KLEMME, SCHLINGEN- BIS FGST 001270	5340-12-177-2111	3604300143	EA	006	-DDD	EW		1 3	
021	SCHRAUBE, SECHSKANT BIS FGST 001270	5305-12-146-2633	000933006183 DIN933-M6X16-8.8-A2P	EA	004	-BBB	EW U		1 3	
022	MUTTER, SECHSKANT-, BIS FGST 001270	5310-12-170-1309	913004006002 0100603061	EA	003	-BBB	EW U		1 3	*
023	SCHEIBE, ZAHN- BIS FGST 001270	5310-12-151-4842	912004006102	EA	003	-BBB	EW U		1 3	
024	SCHRAUBE, SECHSKANT BIS FGST 001270	5305-12-141-6587	000933006130 DIN933-M6X18-8.8-A2P	EA	002	-BBB	EW U		1 3	*
025	NIPPEL, ROHR FUER LEITUNGSBRUCH BIS FGST 001270	4730-12-320-0271	0029905971	EA	001	--BB	EW		1 3	
026	SCHLAUCH, NICHTMETA	4720-12-184-7891	4252901213 2-695664-1	EA	001	--BB	EW		1 3456 89	57*
027	SCHLAUCH, NICHTMETA	4720-12-303-4467	4252901913 2.695645.1	EA	001	--BB	EW		1 3456 89	*
028	ROHR, METALL-	4710-12-146-3735	0004290801 DIN74234-B8	MR	001	--BB	EW		1 3456 89	58*



ORTS- ZAHL	BESCHREIBUNG	VERSORGUNGS- NUMMER	1. TEILEKENNZEICHEN 2. TEILEKENNZEICHEN	BZ	MJO	MESB 1234	EK SI	K DM	VARIANTEN	ANWB
1	2	3	4	5	6	7	8	9	10	11
029	SCHLAUCH, NICHTMETA	4720-12-191-1777	4252901413	EA	001	--BB	EW		2 7	59
030	SCHLAUCH, NICHTMETA	4720-12-306-3551	4252902013 2.695647.1	EA	001	--BB	EW		2 7	
031	ROHR, METALL-	4710-12-146-3735	0004290801 DIN74234-B8	MR	001	--BB	EW		2 7	60
032	STRAP, TIEDOWN, ELECT	5975-00-570-9598	MS3367-7-9	HD	001	-BBB	EW U		2 7	
033	HALTER, EINFACH ABG	5340-12-179-5446	4035510140	EA	001	-BBB	EW		2 7	
034	STRAP, TIEDOWN, ELECT	5975-00-133-8696	MS3367-6-9	EA	001	--BB	EW U		2 7	



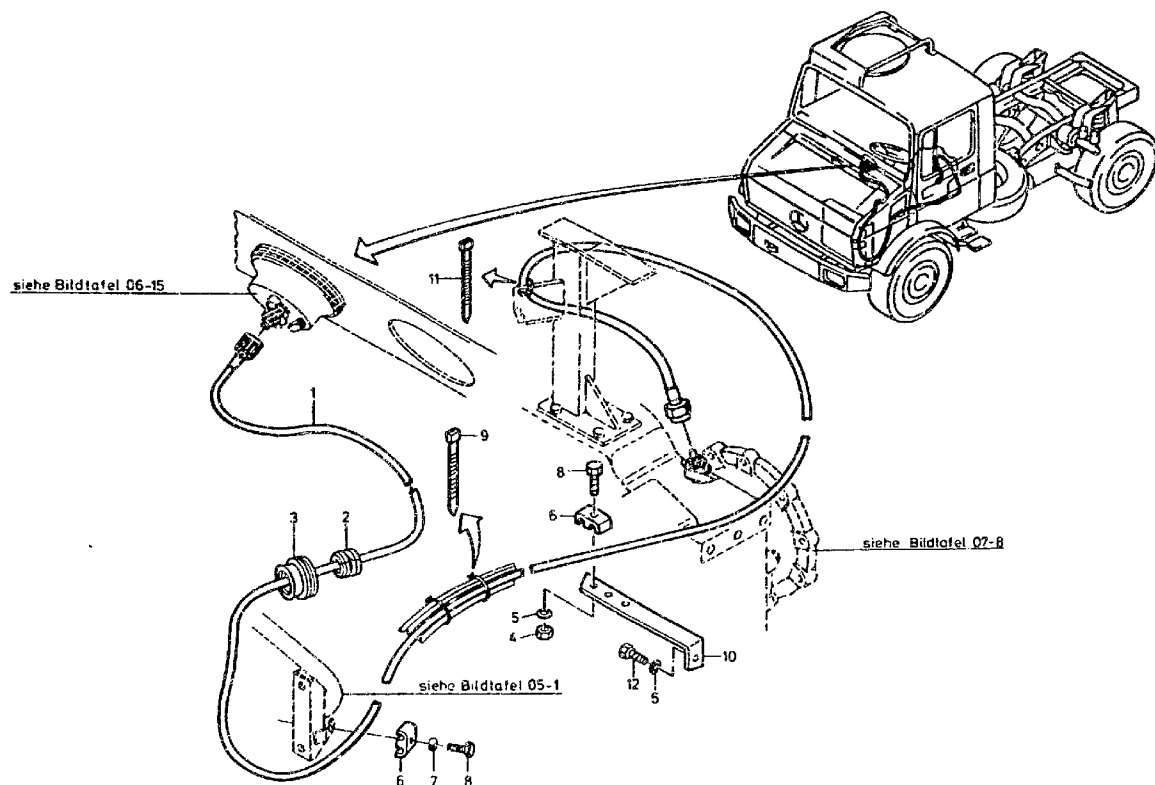



ORTS- ZAHL	BESCHREIBUNG	VERSORGUNGS- NUMMER	1. TEILEKENNZEICHEN 2. TEILEKENNZEICHEN	BZ	MJO	MESB 1234	EK SI	K DM	VARIANTEN	ANWB
1	2	3	4	5	6	7	8	9	10	11
001	WELLE, BIEGSAM	6680-12-180-6723	4255420007 200-401-117-011-2608LG4250MM	EA	001	-BBB	EW		123456789	
002	TUELLE	2530-12-179-5116	4255460535	EA	001	-BBB	EW		123456789	
003	TUELLE	2530-12-179-5117	4255460635	EA	001	-BBB	EW		123456789	
004	MUTTER, SECHSKANT-	5310-12-156-4991	000934006007 DIN934-M6-8-A2P	EA	001	-BBB	EW U		123456789	
005	SCHEIBE, ZAHN-	5310-12-151-4642	912004006102	EA	002	-BBB	EW U		123456789	
006	SCHELLE, BEFESTIGUN	5340-12-173-0003	3875460244	EA	001	-BBB	EW		123456789	*
007	SCHEIBE, UNTERLEG- ENTFAELLT	5310-12-184-8509	000125006421 DIN125-A6,4-ST-A3P	EA	000	-BBB	EW U		123456789	*
008	SCHRAUBE, SECHSKANT	5305-12-156-4861	000933006127 DIN933-M6X25-8.8-A2P	EA	001	-BBB	EW U		123456789	*
009	STRAP, TIEDOWN, ELECT	5975-00-451-5001	MS3367-3-9	HD	003	-BBB	EW U		123456789	
010	HALTER, EINFACH ABG	5340-12-179-6789	4355450540	EA	001	-BBB	EW		123456789	
011	STRAP, TIEDOWN, ELECT	5975-00-570-9598	MS3367-7-9	HD	009	-BBB	EW U		123456789	
012	SCHRAUBE, SECHSKANT	5305-12-146-2633	000933006183 DIN933-M6X16-8.8-A2P	EA	001	-BBB	EW U		123456789	



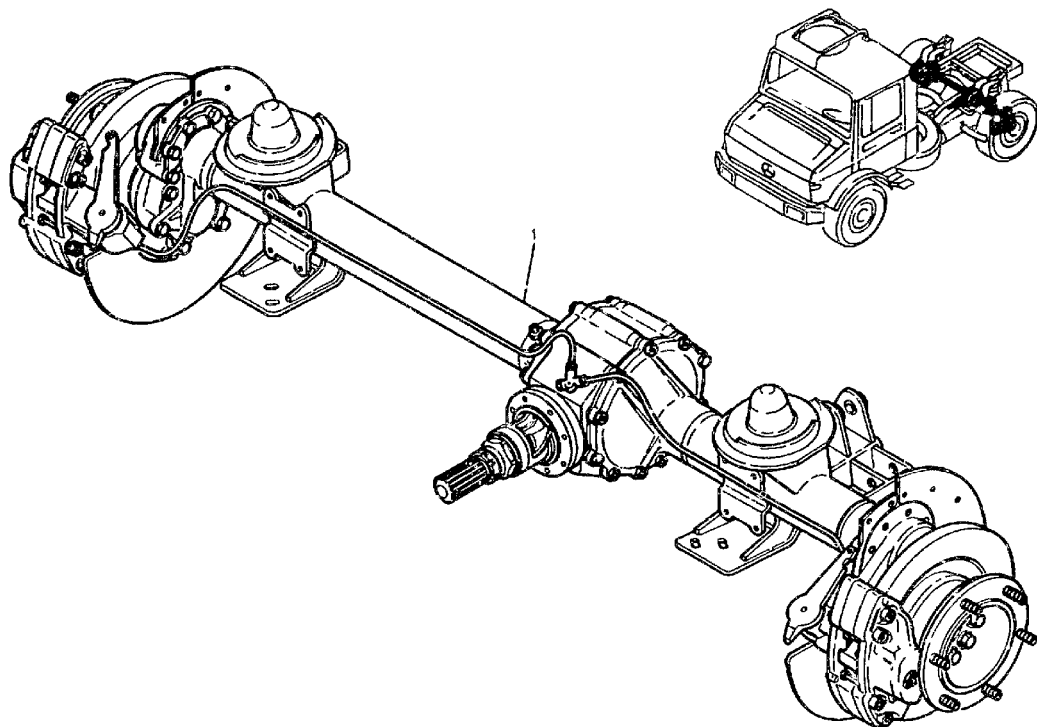



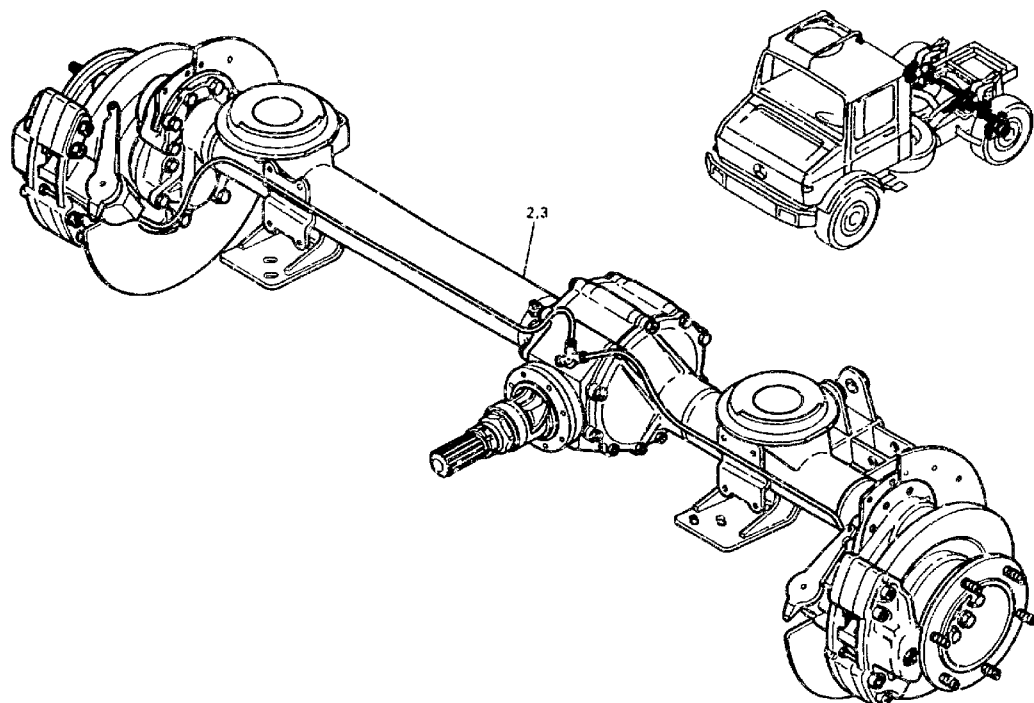



ORTS- ZAHL	BESCHREIBUNG	VERSORGUNGS- NUMMER	1. TEILEKENNZEICHEN 2. TEILEKENNZEICHEN	BZ	MJO	MESB 1234	EK SI	K DM	VARIANTEN	ANWB
BZÜ										
1	2	3	4	5	6	7	8	9	10	11
001	ACHSE, FAHRZEUG, AN VOLLST. BIS FGST. 088157	2520-12-175-4889	4353500799	EA	001	--BB	BD		123	
002	ACHSE, FAHRZEUG, AN VOLLST. AB FGST. 088158	2520-12-300-2636	4353502999	EA	001	--BB	BD		12345	55*
002	ACHSE, FAHRZEUG, AN VOLLST. UMRÜSTEN AUF STAHLLEITUNGEN	2520-12-300-2636	4353502999	EA	001	--BB	BD		5	
003	ACHSE, FAHRZEUG, AN VOLLST.	2520-12-319-2596	4353503300	EA	001	--BB	BD		6789	



08 Antriebsachse,vollst.

**080100 Achsgehäuse**

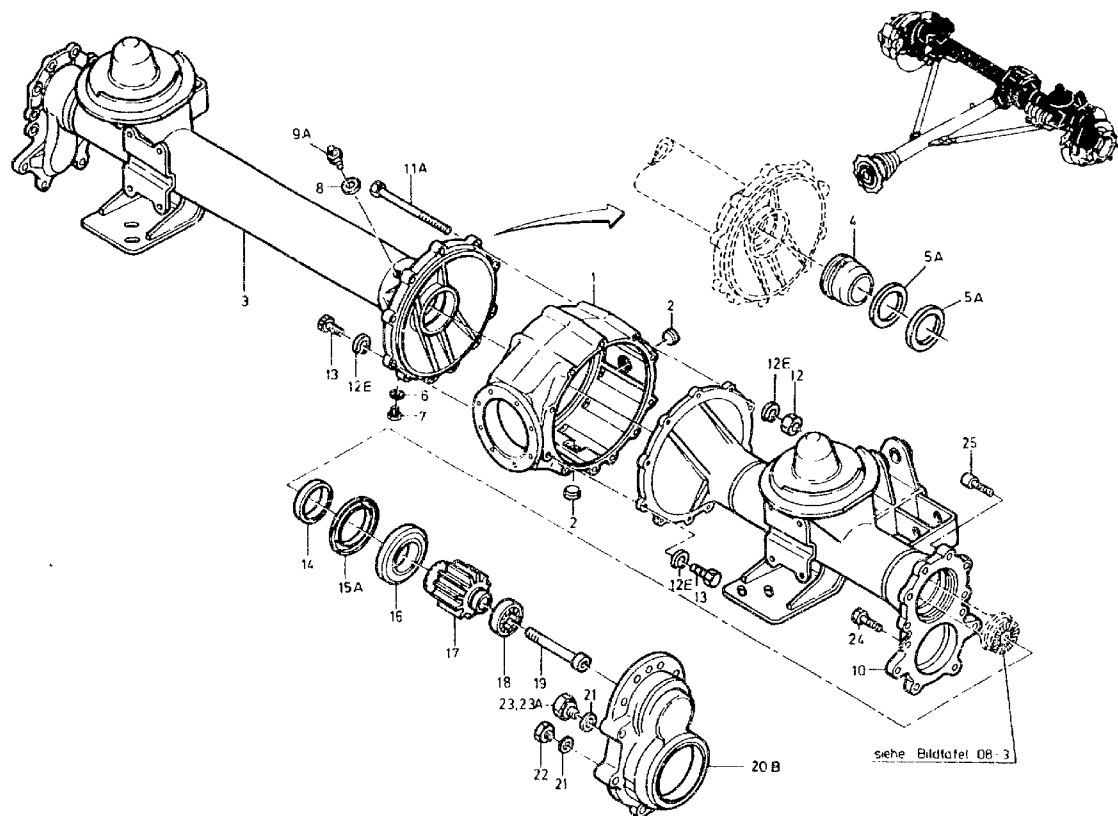



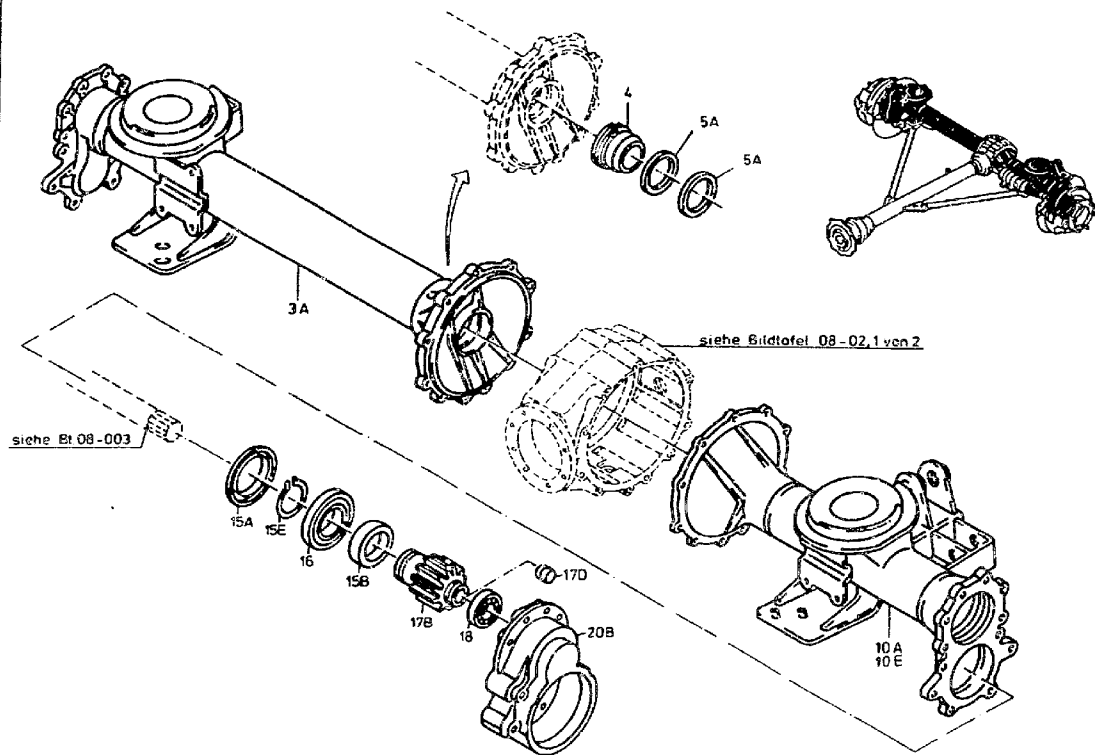



ORTS- ZAHL	BESCHREIBUNG	VERSORGUNGS- NUMMER	1. TEILEKENNZEICHEN 2. TEILEKENNZEICHEN	BZ	MJO	MESB	EX	K	VARIANTEN	ANWB
BZÜ						1234	SI	DM		
1	2	3	4	5	6	7	8	9	10	11
001	GEHAEUSE, FAHRZEUGA	2520-12-301-8721	4353510103	EA	001	---D	EW		123456789	
002	STOPFEN, LEITUNGSRO	4730-12-160-1657	1869970032 M24X1-5DIN906-5-8	EA	002	-BBB	EW		123456789	
003	GEHAEUSE, FAHRZEUGA RECHTS VOLLST.MIT:OZ 4-7 BIS FGST 088157	2520-12-301-8718	4353501419	EA	001	---D	EW		123 678	
003A	ACHSROHR, FAHRZEUG RECHTS VOLLST.MIT: OZ 4-7 AB FGST 088158	2520-12-315-1590	4353502019	EA	001	---D	EW		123456789	
004	.KOLEEN	2520-12-194-6693	4163350250	EA	001	--BB	EW		123456789	
005A	.DICHTPACKUNG, VORGE	5330-12-327-1074	4179970041	EA	002	--BB	EW		123456789	*
006	.DICHTUNG	5330-12-142-9117	007603010100 DIN7603-A10X13,5-AL	EA	001	-BBB	EW U		123456789	
007	.STOPFEN, MASCHINENG	5365-12-121-9815	3159900801	EA	001	-BBB	EW		123456789	
008	DICHTUNG	5330-12-156-4522	007603014102 DIN7603-A14X18-CU	EA	001	-BBB	EW U		123456789	
009A	ADAPTER, GERADE, RO	4730-12-300-6689	4353310084	EA	001	-BBB	EW		123456789	*
010	GEHAEUSE, FAHRZEUGA LINKS BIS FGST 088157	2520-12-301-8717	4353501319	EA	001	---D	EW		123 678	
010A	TRAGROHR		4353501919	EA	001	---D			123456789	56*
010E	TRAGROHR AB FGST 088158		4373500619	EA	001	---D			123456789	*
011A	SCHRAUBE, SELBSTSIC	5305-12-198-8159	914141014200	EA	009	-DDD	EW		123456789	
012	MUTTER, SECHSKANT-	5310-12-179-6790	000934014026 DIN934-M14X1,5-12-A2P	EA	009	-BBB	EW U		123456789	*



ORTS- ZAHL	BESCHREIBUNG	VERSORGUNGS- NUMMER	1. TEILEKENNZEICHEN 2. TEILEKENNZEICHEN	BZ	MJO	MESB	EK	K	VARIANTEN	ANWB
BZÜ						1234	SI	DM		
1	2	3	4	5	6	7	8	9	10	11
012E	SCHEIBE, FEDER-	5310-12-198-6093	900055014002	EA	013	-BBB	EW		123456789	*
013	SCHRAUBE, SELBSTSIC	5305-12-198-6150	914141014400	EA	004	-BBB	EW		123456789	*
014	RING, SCHUTZ-, MECH BIS H.ACHSE 9 537474	2520-12-301-8178	4353370551	EA	002	---D	EW		123456789	
015A	DICHTUNG, RADIAL-	5330-12-197-2268	0069970547 BAFUD3SLSFDRWX7-75X100X9,5/12,5-	EA	002	---D	EW		123456789	*
015B	ABSTANDRING AB H.ACHSE 9 537475		4243370051	EA	002	---D			123456789	
015E	RING, SPRENG- AB H.ACHSE 9 537475	5365-12-156-4844	900055060300 DIN471-60X3	EA	002	---D	GW		123456789	
016	LAGER, KUGEL-, RING	3110-12-303-5845	0029816225 534520	EA	002	---D	EW		123456789	
017	ZAHNRAD, STIRN-, GE BIS H.ACHSE 9 537474	3020-12-300-7709	4353360010	EA	002	---D	EW		123456789	
017B	STIRNRAD AB H.ACHSE 9 537475		4243360010	EA	002	---D			123456789	
017D	VERSCHLUSS-STOPFEN AB H.ACHSE 9 537475		4062650147	EA	002	---D			123456789	*
018	LAGER, ROLLEN-, ZYL	3110-12-176-5957	0019817701 125399	EA	002	---D	EW		123456789	
019	SCHRAUBE, INNENSTEC BIS H.ACHSE 9 537474	5305-12-323-0075	DIN912-M16X1,5X120-12.9	EA	002	-BBB	EW		123456789	
020B	GEHAEUSE, MECHANISC	2520-12-194-9153	4163310405	EA	002	---D	EW		123456789	
021	DICHTUNG	5330-12-156-4522	007603014102 DIN7603-A14X18-CU	EA	004	-BBB	EW U		12345	*
022	STOPFEN, MASCHINENG	5365-12-125-5213	007604014106 DIN7604-A-M14X1,5-ST	EA	002	-BBB	EW U		123456789	*



ORTS- ZAHL	BESCHREIBUNG	VERSORGUNGS- NUMMER	1. TEILEKENNZEICHEN 2. TEILEKENNZEICHEN	BZ	MJO	MESB 1234	EK SI	K DM	VARIANTEN	ANWB
BZÜ										
1	2	3	4	5	6	7	8	9	10	11
023	STOPFEN, MAGNET-, M WW 02 23A	5365-12-179-6607	0019974830 SP4414.16	EA	002	-BBB	EW		123456789	*
023A	STOPFEN, MAGNET-, M WW 02 23	5365-12-198-7876	0019975430 09578	EA	002	-BBB	EW		123456789	*
024	SCHRAUBE, SELBSTSIC	5305-12-198-8151	914141012400	EA	012	-DDD	EW		123456789	
025	SCHRAUBE, INNENSTEC	5305-12-140-6975	000912012156 DIN912-M12X1.5X35-10.9-A3P	EA	012	-BBB	EW		123456789	







ORTS- ZAHL	BESCHREIBUNG	VERSORGUNGS- NUMMER	1. TEILEKENNZEICHEN 2. TEILEKENNZEICHEN	BZ	MJO	MESB 1234	EK SI	K DM	VARIANTEN	ANWB
1	2	3	4	5	6	7	8	9	10	11
001	GEHAEUSE, MECHANISC	2520-12-194-6694	4163350401	EA	001	---D	EW		123456789	
002A	ERSATZTEILSATZ, PLA	3010-12-315-9123	4353500040	SE	001	---D	EW		123456789	*
003	ZAHNRADSATZ, KEGEL- UEBERSETZUNG 22:7	3020-12-175-8592	4163300339	SE	001	---D	EW		12345	
003A	ZAHNRADSATZ,KEGEL- NAV OZ 3H		4163300739	SE	001	---D			6789	*
003B	RADSATZ UEBERSETZUNG 23:9 WW OZ 3H		4183300039	SE	001	---D			6789	
003H	RADSATZ UEBERSETZUNG 23:9 WW OZ 3B		4183300239	SE	001	---D			6789	*
004	SCHRAUBE, PASZ-	5305-12-176-5954	4169905219	EA	004	---D	EW		123456789	
005	SCHRAUBE, SECHSKANT	5305-12-188-4254	000960012277 DIN960-M12X1,5X115-12.9-ZNPHRF	EA	004	---D	EW		123456789	
006	MUTTER, SECHSKANT-	5310-12-173-6886	DIN934-M12X1,5-12-A2P	EA	008	-BBB	EW U		123456789	
007	LAGER, ROLLEN-, KEG LINKS	3110-12-170-7444	000720032013 DIN720-32013XJ	EA	001	---D	EW U		123456789	
008	SCHEIBE, ABDECK-, W	3110-12-178-6507	0029974640	EA	001	---D	EW		123456789	
010	BEILAGE 0,10 MM DICK	5365-12-175-8599	4163370152	EA	000	---D	EW		123456789	
010C	BEILAGE 0,15 MM DICK	5365-12-194-1362	4163371852	EA	000	---D	EW		123456789	*
011	BEILAGE 0,20 MM DICK	5365-12-179-6300	4163370252	EA	000	---D	EW		123456789	



ORTS- ZAHL	BESCHREIBUNG	VERSORGUNGS- NUMMER	1. TEILEKENNZEICHEN 2. TEILEKENNZEICHEN	BZ	MJO	MESB 1234	EK SI	K DM	VARIANTEN	ANWB
BZÜ										
1	2	3	4	5	6	7	8	9	10	11
012	ABSTANDSRING 0,50 MM DICK	5365-12-175-8600	4163370352	EA	000	---D	EW		123456789	
013	ABSTANDSRING 1,00 MM DICK	5365-12-175-8601	4163371452	EA	000	---D	EW		123456789	
014	ABSTANDSRING 2,00 MM DICK	5365-12-194-1361	4163371552	EA	000	---D	EW		123456789	
015	HINTERACHSWELLE LINKS BIS H.ACHSE 9 537474		4353570101	EA	001	---D			123456789	*
015B	HINTERACHSWELLE LINKS AB H.ACHSE 9 537475		4353570301	EA	001	---D			123456789	
016	LAGER, ROLLEN-, KEG RECHTS	3110-12-174-4039	000720032016 DIN720-32016XJ	EA	001	---D	EW		123456789	
018	BEILAGE 0,10 MM DICK	5365-12-175-8603	4063371652	EA	000	---D	EW		123456789	
018C	BEILAGE 0,15 MM DICK	5365-12-193-6282	4063372852	EA	000	---D	EW		123456789	*
019	BEILAGE 0,20 MM DICK	5365-12-175-8604	4063371752	EA	000	---D	EW		123456789	
020	BEILAGE 0,30 MM DICK	5365-12-193-6280	4063371852	EA	000	---D	EW		123456789	
021	ABSTANDSRING 0,50 MM DICK	5365-12-175-8605	4063371952	EA	000	---D	EW		123456789	
022	ABSTANDSRING 1,00 MM DICK	5365-12-193-6281	4063372052	EA	000	---D	EW		123456789	
023	FEDER, SCHRAUBEN-	5360-12-194-0433	4169935101	EA	001	---D	EW		123456789	



ORTS- ZAHL	BESCHREIBUNG	VERSORGUNGS- NUMMER	1. TEILEKENNZEICHEN 2. TEILEKENNZEICHEN	BZ	MJO	MESB 1234	EK SI	K DM	VARIANTEN	ANWB
BZÜ										
1	2	3	4	5	6	7	8	9	10	11
024	SCHALTKLAUE	2520-12-194-6692	4163350036	EA	001	---D	EW		123456789	
025	ABSTANDSRING	5365-12-188-1506	4163350262	EA	001	---D	EW		123456789	
026	ABSTANDSRING	5365-12-188-0779	4163350362	EA	000	---D	EW		123456789	
027	HINTERACHSWELLE RECHTS BIS H.ACHSE 9 537474		4353570201	EA	001	---D			123456789	*
027B	HINTERACHSWELLE RECHTS AB H.ACHSE 9 537475		4353570401	EA	001	---D			123456789	
028	LAGER, ROLLEN-, KEG	3110-12-175-9148	0039819205 331567	EA	001	---D	EW		123456789	
029	O-RING	5330-12-188-5335	0009878046 OR76X2,5-1M/36043	EA	001	---D	EW		123456789	
030	ABSTANDSPLATTE 1,00 MM DICK	5365-12-175-8607	4063354552	EA	000	---D	EW		123456789	
031	BEILAGE 0,10 MM DICK	5365-12-175-8608	4063352152	EA	000	---D	EW		123456789	
032	BEILAGE 0,20 MM DICK	5365-12-175-8609	4063352252	EA	000	---D	EW		123456789	
033	BEILAGE 0,30 MM DICK	5365-12-193-6279	4063352352	EA	000	---D	EW		123456789	
034	ABSTANDSPLATTE 0,50 MM DICK	5365-12-175-8610	4063352452	EA	000	---D	EW		123456789	
035	FLANSCH, MITNEHMER-	2520-12-194-0432	4163530111	EA	001	---D	EW		123456789	
036	ABSTANDSHUELSE	5365-12-193-6284	4163310053	EA	001	---D	EW		123456789	
037	LAGER, ROLLEN-, KEG	3110-12-175-9149	0049812805 331753	EA	001	---D	EW		123456789	



ORTS- ZAHL	BESCHREIBUNG	VERSORGUNGS- NUMMER	1. TEILEKENNZEICHEN 2. TEILEKENNZEICHEN	BZ	MJO	MESB 1234	EK SI	K DM	VARIANTEN	ANWB
BZÜ										
1	2	3	4	5	6	7	8	9	10	11
038	SCHEIBE, LAGER-, AX	3120-12-194-2399	4163370451	EA	001	---D	EW		123456789	*
039	MUTTER, KRONEN-, SE	5310-12-175-6692	4163350072	EA	001	---D	EW		123456789	
040	O-RING	5330-12-164-4578	0089976845 OR54X4-72NBR/872	EA	001	---D	EW		123456789	
041	SCHEIBE, SICHERUNGS	5310-12-175-8606	4163370173	EA	001	---D	EW		123456789	
042	RING, SPRENG-	5365-12-156-4556	DIN9045-55	EA	001	---D	GW		123456789	



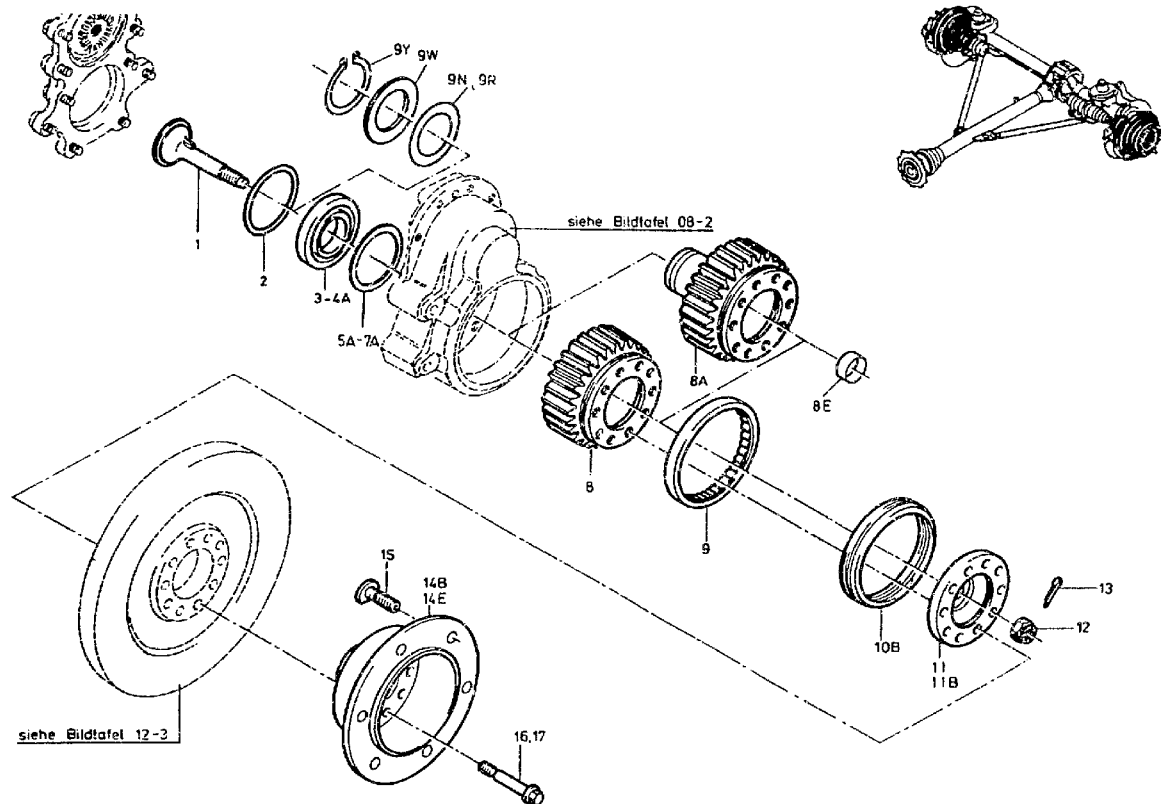



ORTS- ZAHL	BESCHREIBUNG	VERSORGUNGS- NUMMER	1. TEILEKENNZEICHEN 2. TEILEKENNZEICHEN	BZ	MJO	MESB	EK	K	VARIANTEN	ANWB
BZÜ						1234	SI	DM		
1	2	3	4	5	6	7	8	9	10	11
001	SCHRAUBE MIT KOPF ZU OZ 8	5306-12-194-0075	4163350376	EA	002	---D	EW		123456789	*
002	O-RING	5330-12-188-5335	0009878046 OR76X2,5-1M/36043	EA	002	---D	EW		123456789	
003	LAGER, KUGEL-, RING WW OZ 4 OD. 4A	3110-12-178-6509	0019816125 6310ETNC3	EA	002	---D	EW		123456789	*
004	LAGER, KUGEL-, RING WW OZ 3 OD. 4A	3110-12-176-5956	0019817225 149983	EA	002	---D	EW		123456789	*
004A	LAGER, ROLLEN-, ZYL WW OZ 3 OD. 4	3110-12-303-5661	0069811401 SUH310	EA	002	---D	EW		123456789	*
005A	BEILAGE NACH BEDARF 0.10 MM DICK		4273370052	EA	000	---D			123456789	*
006A	BEILAGE NACH BEDARF 0.15 MM DICK		4273370152	EA	000	---D			123456789	*
007A	BEILAGE NACH BEDARF 0.30 MM DICK		4273370252	EA	000	---D			123456789	*
008	ZAHNRAD, STIRN-, GE	3020-12-175-8634	4163530515	EA	002	---D	EW		123456789	74*
008A	ZAHNRAD(1), STIRN-,		4063530515	EA	002	---D			123456789	*
008E	STOPFEN, AUSDEHNUNG ZU OZ 8A	5340-12-169-7923	4039970620	EA	002	---D	EW		123456789	*
009	LAGER, ROLLEN-, ZYL	3110-12-176-5959	0019814201 514857A	EA	002	---D	EW		123456789	
009N	PASS-SCHEIBE NACH BED. 0.10 MM DICK ZU OZ 8A		4063340152	EA	000	---D			123456789	*



ORTS- ZAHL	BESCHREIBUNG	VERSORGUNGS- NUMMER	1. TEILEKENNZEICHEN 2. TEILEKENNZEICHEN	BZ	MJO	MESB 1234	EK SI	K DM	VARIANTEN	ANWB
BZU										
1	2	3	4	5	6	7	8	9	10	11
009R	PASS-SCHEIBE NACH BED.0.15 MM DICK ZU OZ 8A		4063340252	EA	000	---D			123456789	*
009W	PASS-SCHEIBE ZU OZ 8A		000988050100 DIN988-50X63	EA	002	---D			123456789	*
009Y	RING, SPRENG- ZU OZ 8A	5365-12-156-4573	900055050300 DIN471-50X3	EA	002	---D	GW		123456789	*
010B	DICHTUNG, RADIAL-	5330-12-318-8960	0169977547 BAFV11UD5SL3SFDRWX267D-BENZ140X-	EA	002	--BB	EW		123456789	*
011	FLANSCH ZU OZ 8	2520-12-179-6957	4353370451	EA	002	--BB	EW		123456789	*
011B	VERSCHLEISSRING ZU OZ 8A		4173370051	EA	002	--DD			123456789	*
012	MUTTER, KRONEN-, SE ZU OZ 8	5310-12-173-6888	000935020005 DIN935-M20X1,5-10-A2P	EA	002	--BB	EW		123456789	*
013	SPLINT ZU OZ 8	5315-12-199-2969	000094004023 DIN94-4X36-ST-A3P	EA	002	-BBB	EW U		123456789	*
014B	NABE, RAD, FAHRZEUG BIS H.ACHSE Q 016834	2530-12-194-4802	4163560301	EA	002	--BB	EW		123456789	*
014E	RADNABE AB H.ACHSE Q 016835		4173560201	EA	002	--DD			123456789	*
015	SCHRAUBE MIT KOPF	5306-12-179-6608	4164010171	EA	012	-BBB	EW		123456789	*
016	SCHRAUBE MIT KOPF BIS H.ACHSE 9 537474	5306-12-174-0590	4169905919	EA	020	--BB	EW		123456789	
017	SCHRAUBE MIT KOPF AB H.ACHSE 9 537475	5306-12-319-2597	900170016017	EA	020	--BB	EW		123456789	







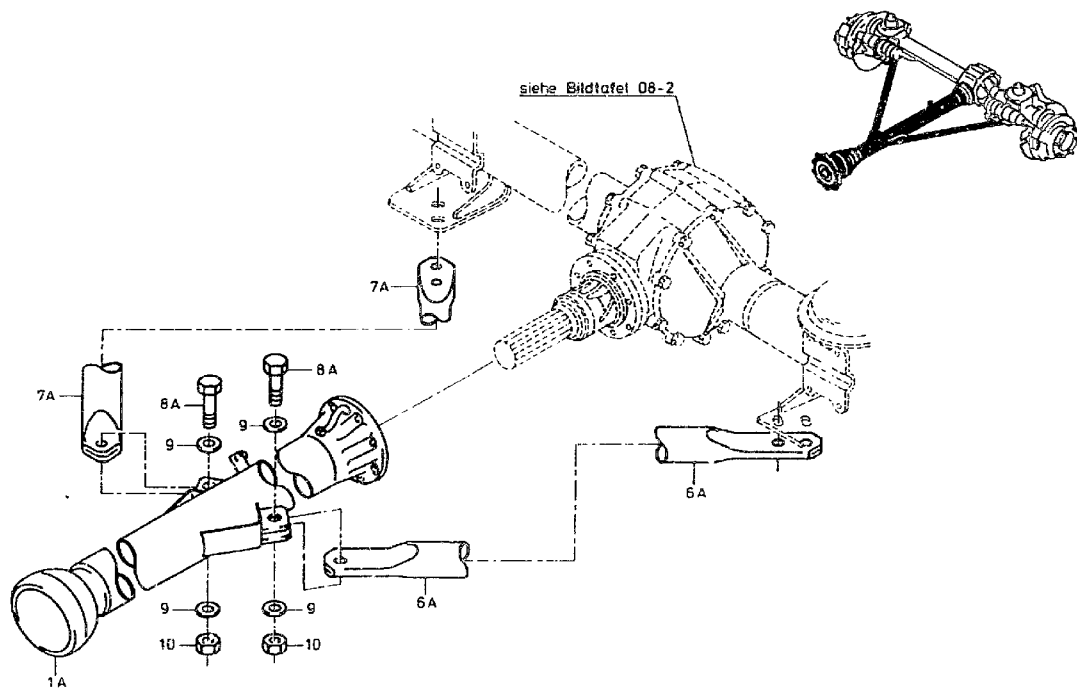



ORTS- ZAHL	BESCHREIBUNG	VERSORGUNGS- NUMMER	1. TEILEKENNZEICHEN 2. TEILEKENNZEICHEN	BZ	MJO	MESB	EK	K	VARIANTEN	ANWB
BZÜ						1234	SI	DM		
1	2	3	4	5	6	7	8	9	10	11
001	GELENKWELLENROHR BIS FGST.087540	2520-12-179-6958	4353500531	EA	001	--BB	EW		123	
001A	GEHAEUSE, GELENKWEL AB FGST.087541	2520-12-197-5073	4353502031	EA	001	--BB	EW		123456789	
003	DICHTUNG, RADIAL-,	5330-12-193-4983	0079971847 8245SP75-90-12,5AC7801	EA	001	--BB	EW		123456789	*
004	HALTER, EINFACH ABG	5340-12-179-5455	4164280140	EA	001	-BBE	EW		123456789	
005	SCHRAUBE, INNENSTEC	5305-12-179-6793	000912012146 DIN912-M12X1,5X90-10.9-A3P	EA	008	-BBB	EW		123456789	
006	ACHSSTREBE BIS FGST.087540	2520-12-174-5351	4253500129	EA	001	-BBB	EW		123	
006A	ACHSSTREBE, FAHRZEU AB FGST.087541	2530-12-197-9397	4253500429	EA	006	-BBB	EW		123456789	
007	ACHSSTREBE BIS FGST.087540	2520-12-174-5352	4253500229	EA	001	-BBB	EW		123	
007A	ACHSSTREBE, FAHRZEU AB FGST.087541	2530-12-197-9398	4353500129	EA	001	-BBB	EW		123456789	
008	SCHRAUBE, SECHSKANT BIS FGST.087540	5305-12-144-6192	000961018041 DIN961-M18X1,5X45-10.9-A3P	EA	008	-BBB	EW		123	
008	SCHRAUBE, SECHSKANT AB FGST.087541	5305-12-144-6192	000961018041 DIN961-M18X1,5X45-10.9-A3P	EA	004	-BBB	EW		123456789	
008A	SCHRAUBE, SECHSKANT AB FGST.087541	5305-12-197-2070	000961018036 DIN961-M18X1,5X50-10.9-A3P	EA	002	-BBB	EW		123456789	
009	SCHEIBE, FEDER- BIS FGST.087540	5310-12-173-6889	006796C18101 DIN6796-18-FST	EA	008	-BBB	EW		123	*
009	SCHEIBE, FEDER- AB FGST.087541	5310-12-173-6889	006796C18101 DIN6796-18-FST	EA	004	-BBB	EW		123456789	*



ORTS- ZAHL	BESCHREIBUNG	VERSORGUNGS- NUMMER	1. TEILEKENNZEICHEN 2. TEILEKENNZEICHEN	BZ	MJO	MESB	EK	K	VARIANTEN	ANWB
BZÜ						1234	SI	DM		
1	2	3	4	5	6	7	8	9	10	11
010	MUTTER, SECHSKANT- BIS FGST.087540	5310-12-173-0023	000934018012 DIN934-M18X1,5-10-A2P	EA	008	-BBB	EW U		123	
010	MUTTER, SECHSKANT- AB FGST.087541	5310-12-173-0023	000934018012 DIN934-M18X1,5-10-A2P	EA	006	-BBB	EW U		123456789	
011	GELENKWELLE MIT AUS VOLLST.MIT:02 12-13	2520-12-173-6890	4353370110	EA	001	--BB	BD		123456789	
012	.BUCHSE	3120-12-173-7804	0003370053 24000003716	EA	001	--BB	EW		123456789	*
013A	.GELENKKREUZ		0003370728 10319310297	SE	001	---D			123456789	*
013C	.RING, SPRENG- 1,4 MM DICK	5365-12-314-1815	0004112073 22124002051	EA	004	---D	EW		12345	*
013E	.RING, SPRENG- 1,5 MM DICK	5365-12-314-1814	0004112173 22124002052	EA	004	---D	EW		12345	*
013G	.RING, SPRENG- 1,6 MM DICK	5365-12-314-1813	0004112273 22124002053	EA	004	---D	EW		12345	*
013J	.RING, SPRENG- 1,7 MM DICK	5365-12-314-1812	0004112373 22124002054	EA	004	---D	EW		12345	*
013M	.RING, SPRENG- 1,8 MM DICK	5365-12-314-1811	0004112473 22124002055	EA	004	---D	EW		12345	*
013P	.RING, SPRENG- 1,9 MM DICK	5365-12-314-1810	0004112573 22124002056	EA	004	---D	EW		12345	*
014	SCHRAUBE, SECHSKANT NAV OZ 14A	5305-12-168-8303	3559900204	EA	004	-BBB	EW		123456789	*
014A	SCHRAUBE, SECHSKANT	5305-12-182-8967	3559901104	EA	004	-BBB	EW		123456789	*
015	MANSCHEITTE NAV OZ 16 BIS 20	2520-12-180-8871	4243300385	EA	001	-BBB	EW		12	



ORTS- ZAHL	BESCHREIBUNG	VERSORGUNGS- NUMMER	1. TEILEKENNZEICHEN 2. TEILEKENNZEICHEN	BZ	MJO	MESB 1234	EK SI	K DM	VARIANTEN	ANWE
1	2	3	4	5	6	7	8	9	10	11
016	.FALTENBALG, ABDECK-	9390-12-179-8806	4249871143	EA	001	-BBB	EW		123456789	
017	.NIET, HOHL-	5320-12-181-2971	007340008103 ABX0,5X14DIN7340-ST	EA	006	-BBB	EW		123456789	
018	.SCHRAUBE, SECHSKANT	5305-12-142-0188	000933006123 DIN933-M6X22-8.8-A2P	EA	006	-BBB	EW U		123456789	
019	.SCHEIBE, UNTERLEG-	5310-12-146-3860	009021006205 DIN9021-B6,4-ST-A3P	EA	006	-BBB	EW U		123456789	
020	.MUTTER, SECHSKANT-	5310-12-156-4991	000934006007 DIN934-M6-8-A2P	EA	006	-BBB	EW U		123456789	
021	FLANSCH, GELENKWEIL	2520-12-197-4730	4243370906	EA	001	--BB	EW		123456789	
022	LAGERSCHALE	2530-12-173-9367	4243370706	EA	001	--BB	EW		123456789	
023	LAGERSCHALE, GLEIT- BIS H.ACHSE 004540	3120-12-174-4630	4243370806	EA	001	--BB	EW		123	
023A	LAGERSCHALE, GLEIT- AB H.ACHSE 004541	3120-12-197-1548	4243371006	EA	001	--BB	EW		123456789	
024	BEILAGE 0,20 MM DICK BIS H.ACHSE 004540	5365-12-173-5667	4253371752	EA	000	--BB	EW		123	
025	ABSTANDSPLATTE 0,60 MM DICK BIS H.ACHSE 004540	5365-12-173-5668	4253371852	EA	000	--BB	EW		123	
026	ABSTANDSPLATTE 1,00 MM DICK BIS H.ACHSE 004540	5365-12-173-5669	4253371952	EA	000	--BB	EW		123	
026A	ABSTANDSRING 1,00 MM DICK AB H.ACHSE 004541	5365-12-197-4017	4253372152	EA	000	--BB	EW		123456789	



ORTS- ZAHL	BESCHREIBUNG	VERSORGUNGS- NUMMER	1. TEILEKENNZEICHEN 2. TEILEKENNZEICHEN	BZ	MJO	MESB	EK	K	VARIANTEN	ANWB
BZÜ						1234	SI	DM		
1	2	3	4	5	6	7	8	9	10	11
026B	ABSTANDSRING 0,50 MM DICK AB H.ACHSE 004541	5365-12-197-4018	4253372252	EA	000	--BB	EW		123456789	
026C	BEILAGE 0,20 MM DICK AB H.ACHSE 004541	5365-12-197-4019	4253372352	EA	000	--BB	EW		123456789	
027	SCHEIBE, FEDER-	5310-12-142-8161	000137010201 DIN137-B10-FST-A3P	EA	009	-BBB	EW U		123456789	*
028	SCHRAUBE, SECHSKANT	5305-12-142-8218	000931010306 DIN931-M10X40-10.9-A3P	EA	009	-BBB	EW U		123456789	
029	SCHLOSZ, SCHLAUCHBIN	4730-12-128-4849	900262009100 A9DIN32620W1	EA	001	-BBB	EW U		123456789	
030	METALLEAND LÄNGE AM ORT: 1170MM	9515-12-132-1861	900263009000 1481000004	MR	001	-BBB	EW U		123456789	
031	KLEMM, SCHLAUCH	4730-12-170-0934	916017100000 DIN3017-AS100-120C8-W2	EA	001	-BBB	EW U		123456789	
032	O-RING BIS H. ACHSE 004540	5330-12-148-4088	0069973448 OR185X6-72NBR/872	EA	001	--BB	EW U		123	



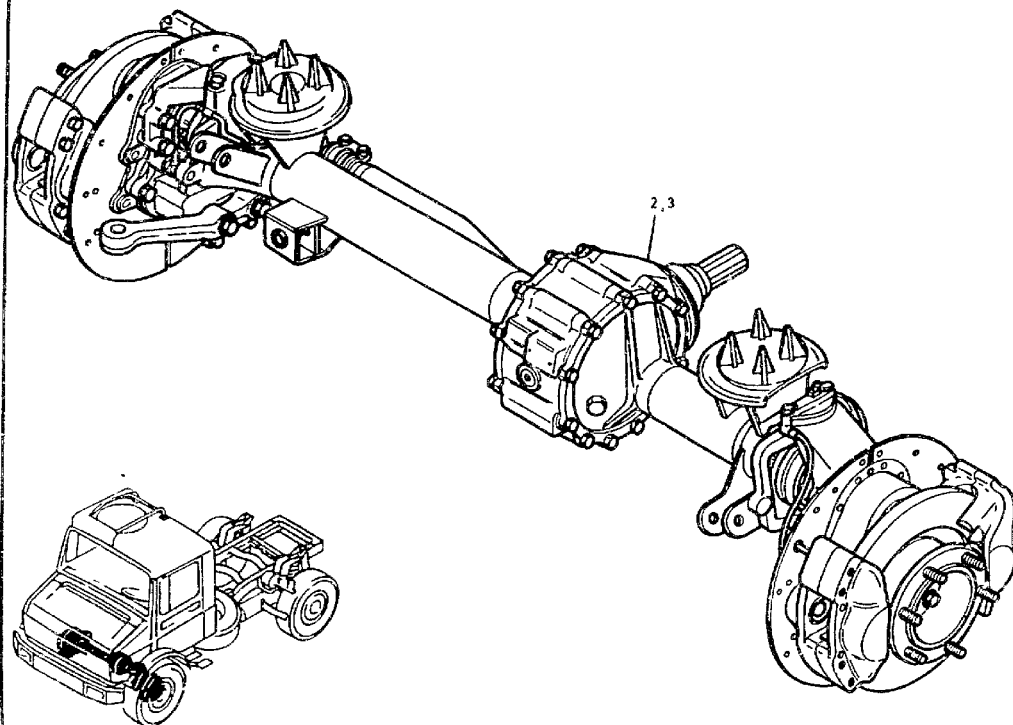



ORTS- ZAHL	BESCHREIBUNG	VERSORGUNGS- NUMMER	1. TEILEKENNZEICHEN 2. TEILEKENNZEICHEN	BZ	MJO	MESB 1234	EK SI	K DM	VARIANTEN	ANWB
BZÜ										
1	2	3	4	5	6	7	8	9	10	11
002	ACHSE, FAHRZEUG, AN VOLLST.	2520-12-175-4890	4353300599	EA	001	--BB	BD		12345	55*
003	ACHSE, FAHRZEUG, AN VOLLST.	2520-12-319-2598	4353302900	EA	001	--BB	BD		6789	*



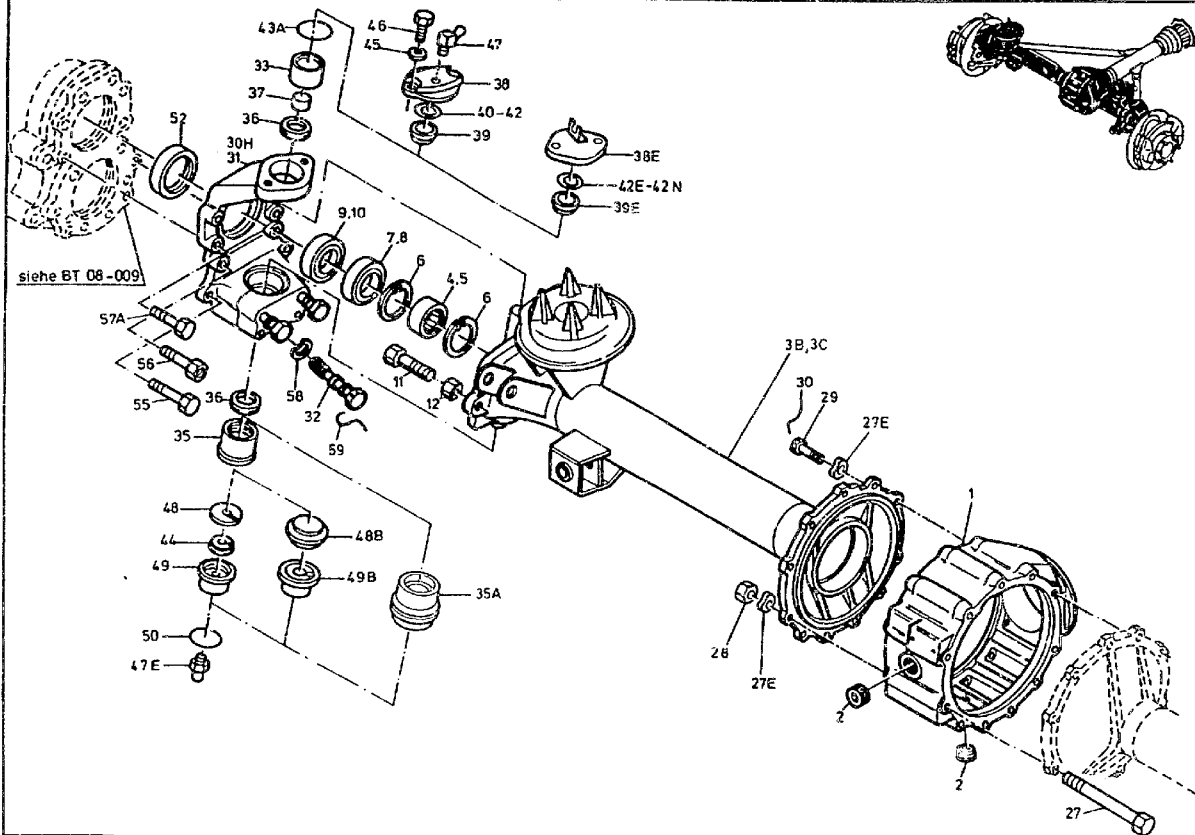



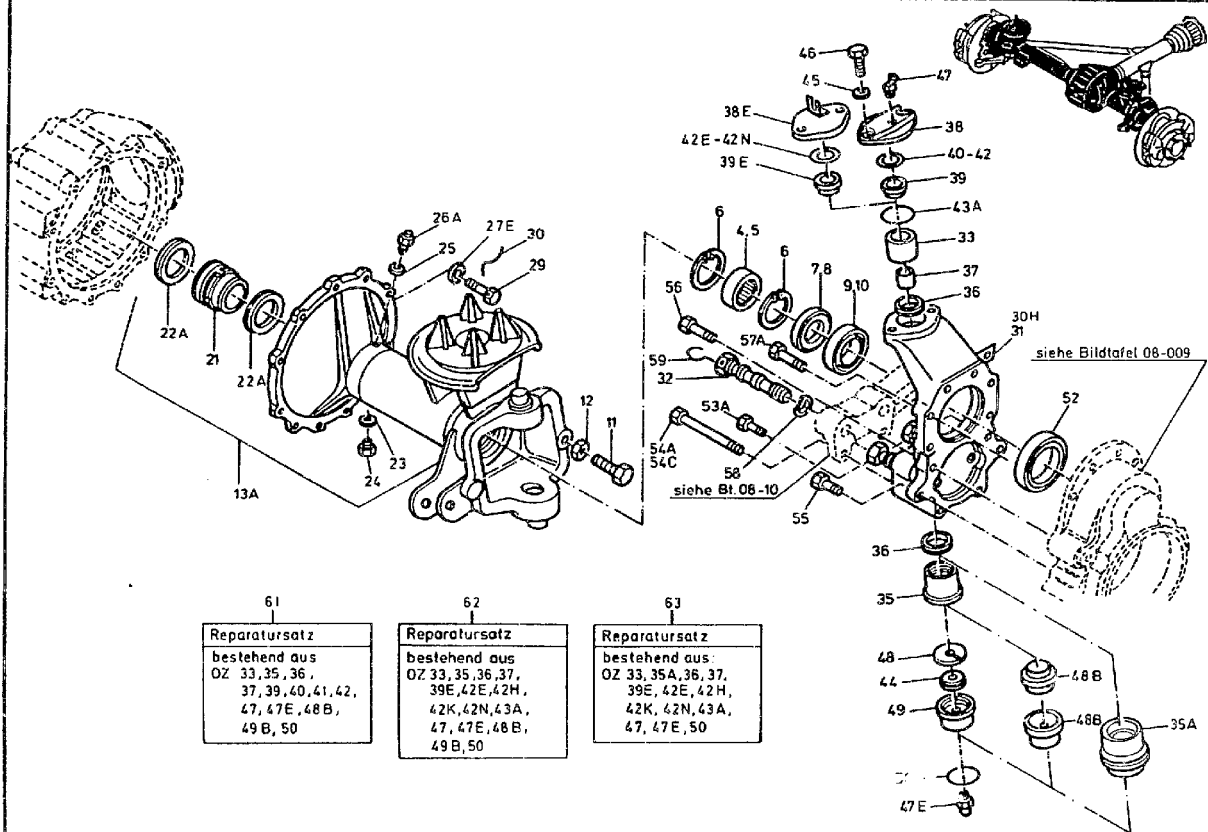



ORTS- ZAHL	BESCHREIBUNG	VERSORGUNGS- NUMMER	1. TEILEKENNZEICHEN 2. TEILEKENNZEICHEN	BZ	MJO	MESB	EK	K	VARIANTEN	ANWB
BZÜ						1234	SI	DM		
1	2	3	4	5	6	7	8	9	10	11
001	GEHAEUSE		4353510103	EA	001	---D			123456789	
002	STOPFEN, LEITUNGSRO	4730-12-160-1657	1869970032 M24X1-5DIN906-5-8	EA	002	-BBB	EW		123456789	
003B	ACHSTRAGROHR		4353302929	EA	001	---D			123456789	75*
003C	ACHSTRAGROHR		4353303529	EA	001	---D			123456789	*
004	LAGER, ROLLEN-, NAD WW OZ 5	3110-12-187-0805	0049814410 F-53673	EA	002	--BB	EW		123456789	*
005	LAGER, ROLLEN-, NAD WW OZ 4	3110-12-183-0294	0059816310 10-4009	EA	002	--BB	EW		123456789	*
006	RING, SPRENG-	5365-12-156-4464	000472070000 DIN472-70X2,5	EA	004	--BB	EW		123456789	*
007	DICHTUNG, RADIAL-, WW OZ 8	5330-12-163-3797	0089979646 822SSP50X70X10-14NB8001	EA	002	--BB	EW		123456789	*
008	DICHTUNG, RADIAL-, WW OZ 7	5330-12-163-3796	0069979646 BA IM GEHAEUSE 50-70-10/14 101/3	EA	002	--BB	EW		123456789	*
009	DICHTUNG, RADIAL-, WW OZ 10	5330-12-197-2071	0089979746 824N50X70X8NB8001	EA	002	--BB	EW		123456789	*
010	DICHTUNG, RADIAL-, WW OZ 9	5330-12-197-2072	0069979046 B2-50X70X8-72NBR/902	EA	002	--BB	EW		123456789	*
011	FESTSTELLSCHRAUBE	5305-12-179-7697	DIN479-M16X50-8.8-A3P	EA	002	-BBB	EW		123456789	
012	MUTTER, SECHSKANT-	5310-12-166-7736	DIN439-BM16-05-A2P	EA	002	-BBB	EW U		123456789	
013A	ACHSTRAGROHR LINKS		4353302829	EA	001	---D			123456789	*
021	.KOLBEN	2520-12-194-6693	4163350250	EA	001	--BB	EW		123456789	*



ORTS- ZAHL	BFSCHREIBUNG	VERSORGUNGS- NUMMER	1. TEILEKENNZEICHEN 2. TEILEKENNZEICHEN	BZ	MJO	MESB	EK	K	VARIANTEN	ANWB
BZÜ						1234	SI	DM		
1	2	3	4	5	6	7	8	9	10	11
022A	.DICHTPACKUNG, VORGE	5330-12-327-1074	4179970041	EA	002	--BB	EW		123456789	*
023	.DICHTUNG	5330-12-142-9117	007603010100 DIN7603-A10X13,5-A1	EA	001	-BBB	EW U		123456789	*
024	.STOPFEN, MASCHINENG	5365-12-121-9815	3159900801	EA	001	-BBB	EW		123456789	*
025	DICHTUNG	5330-12-156-4522	007603014102 DIN7603-A14X18-CU	EA	001	-BBB	EW U		123456789	
026A	ADAPTER, GERADE, RO	4730-12-300-6689	4353310084	EA	001	-BBB	EW		123456789	*
027	SCHRAUBE, SELBSTSIC	5305-12-198-8159	91414101420G	EA	009	-DDD	EW		123456789	
027E	SCHEIBE, FEDER-	5310-12-198-6003	900055014002	EA	013	-BBB	EW		123456789	*
028	MUTTER, SECHSKANT-	5310-12-179-6790	000934014026 DIN934-M14X1,5-12-A2P	EA	009	-BBB	EW U		123456789	*
029	SCHRAUBE, SELBSTSIC	5305-12-198-6150	914141014400	EA	004	-BBB	EW		12345	*
030	DRAHT LAENGE AM ORT:600MM BIS FGST.087475	9505-12-141-8038	000177001003 DIN177-1.0010BK-1,6	KG	001	-BBB	GW		123456789	*
030H	ACHSSCHENKEL BIS V.ACHSE I 016532		4373302720	EA	002	---D			123456789	*
031	ACHSE, RAD-, ANGETR AB V.ACHSE I 016533	2520-12-301-8719	4353300020	EA	002	---D	EW		123456789	*
032	SCHRAUBE, DEHNSCHAF	5305-12-174-0593	4169904319	EA	004	--BB	EW		123456789	
033	LAGER, GLEIT-, PEND	3120-12-197-2073	0009819031 365506	EA	002	--BB	EW		123456789	
035	LAGER, ROLLEN-, NAD NAV OZ 35A	3110-12-197-2074	0079817210 F-87260	EA	002	--BB	EW		123456789	*
035A	LAGER ROLLEN-, NAD	3110-12-339-1918	0179819710	EA	002	--DD	EW U		123456789	*



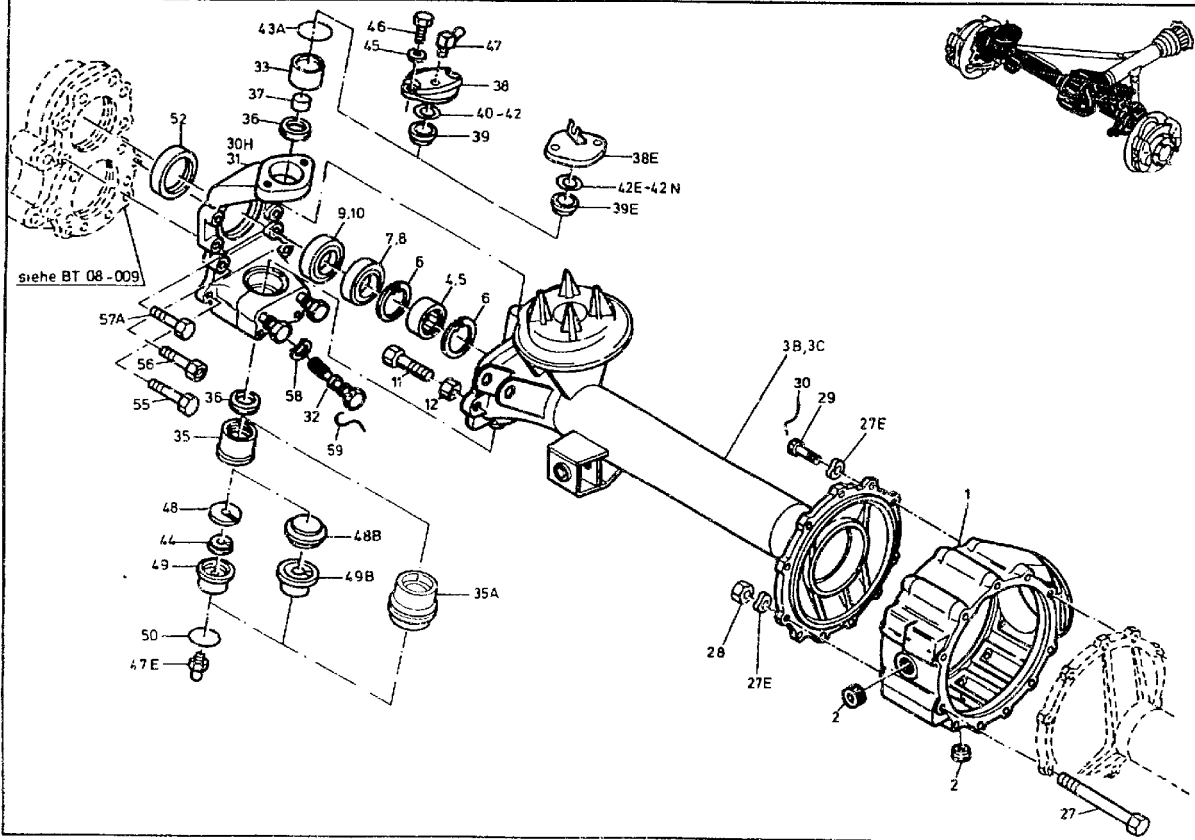



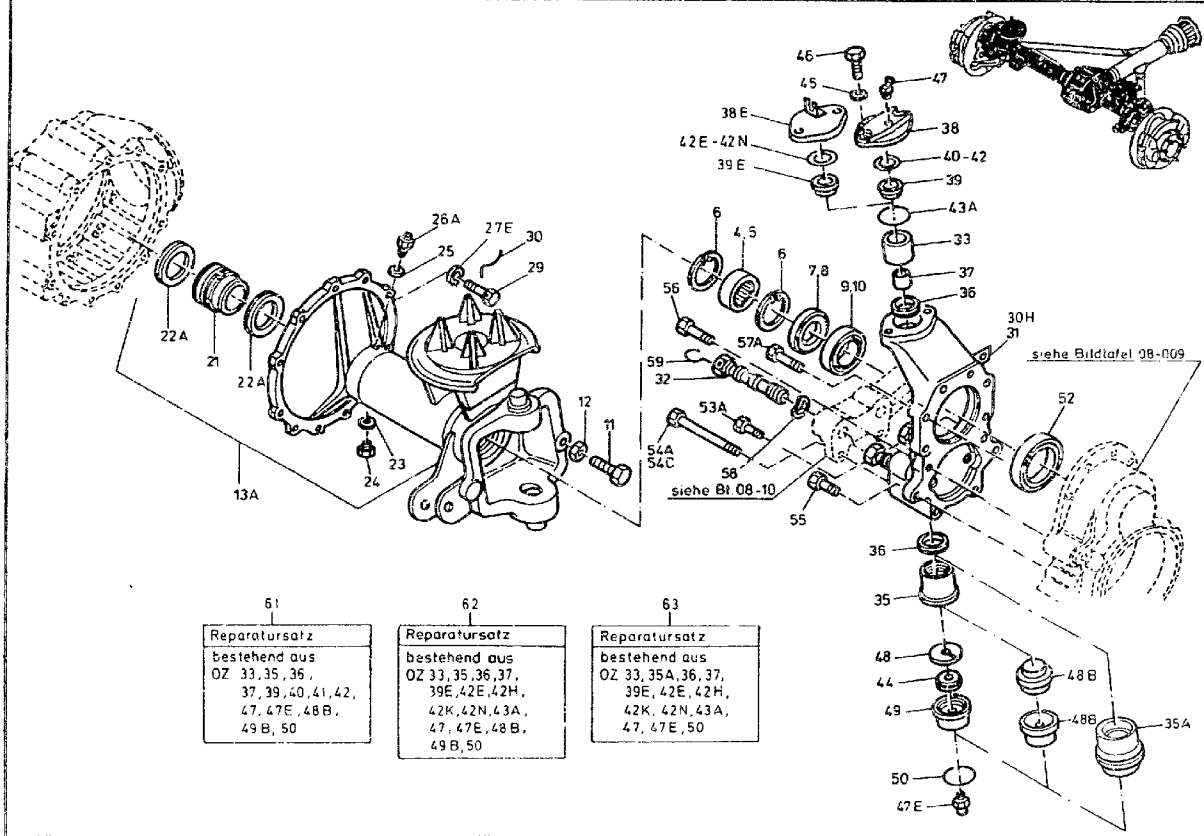



ORTS- ZAHL	BESCHREIBUNG	VERSORGUNGS- NUMMER	1. TEILEKENNZEICHEN 2. TEILEKENNZEICHEN	BZ	MJO	MESB 1234	EK SI	K DM	VARIANTEN	ANWB
BZÜ										
1	2	3	4	5	6	7	8	9	10	11
036	DICHTUNG, RADIAL-,	5330-12-197-2267	0069973247	EA	004	--BB	EW		123456789	*
037	BUCHSE, EINSATZ-	3120-12-197-2075	4353320047 RV365516	EA	002	--BB	EW		123456789	
038	DECKEL, ZUGANGS-	2520-12-197-8140	4353320333	EA	002	--BB	EW		123456789	76*
038E	DECKEL		4373300121	EA	002	--DD			123456789	*
039	ABSTANDSHUELSE	5365-12-197-4451	4353320051	EA	002	--BB	EW		123456789	76*
039E	ABSTANDSHUELSE		4373320051	EA	002	--DD			123456789	*
040	SCHEIBE, UNTERLEG- NACH BED.0.50 MM DICK ZU OZ 38 U. 39	5310-12-197-5282	4353370152	EA	000	--BB	EW		123456789	*
041	BEILAGE NACH BED.0.30 MM DICK ZU OZ 38 U. 39	5365-12-197-4452	4353370252	EA	000	--BB	EW		123456789	*
042	BEILAGE NACH BED.0.10 MM DICK ZU OZ 38 U. 39	5365-12-197-4453	4353370452	EA	000	--BB	EW		123456789	*
042E	BEILAGE NACH BED.0.10 MM DICK ZU OZ 38E U. 39E	5365-12-150-7746	000988035008 DIN988-35X45X0,1	EA	000	--BB	EW U		123456789	*
042H	BEILAGE NACH BED.0.20 MM DICK ZU OZ 38E U. 39E		000988035009 DIN988-35X45X0,2	EA	000	--DD			123456789	*
042K	BEILAGE NACH BED.0.30 MM DICK ZU OZ 38E U. 39E		000988035006 DIN988-35X45X0,3	EA	000	--DD			123456789	*
042N	ABSTANDSRING NACH BED.0.50 MM DICK ZU OZ 38E U. 39E	5365-12-304-2784	000988035007 DIN988-35X45X0,5	EA	000	--BB	EW		123456789	*



ORTS- ZAHL BZÜ	BESCHREIBUNG	VERSORGUNGS- NUMMER	1. TEILEKENNZEICHEN 2. TEILEKENNZEICHEN	BZ	MJO	MESB 1234	EK SI	K DM	VARIANTEN	ANWB
1	2	3	4	5	6	7	8	9	10	11
043A	O-RING	5330-12-157-1995	0069970348	EA	002	--BB	EW		123456789	*
044	GLEITSTUECK, MECHAN NAV.OZ 48B OZ 49B MITVERW.	2520-12-197-8250	4353320362	EA	002	--BB	EW		12345	*
045	SCHEIBE, FEDER-	5310-12-142-8161	000137010201 DIN137-B10-FST-A3P	EA	004	-BBB	EW U		123456789	
046	SCHRAUBE, SECHSKANT	5305-12-141-9889	000933010112 DIN933-M10X20-10.9-A3P	EA	004	-BBB	EW U		123456789	
047	SCHMIERNIPPEL	4730-12-124-1174	071412008200 DIN71412-EMEX1	EA	002	-BBB	EW U		123456789	*
047E	SCHMIERNIPPEL	4730-12-125-0313	071412008100 DIN71412-AM8X1	EA	002	-BBB	EW U		123456789	*
048	DRUCKSTUECK, MECHAN NAV.OZ 48B OZ 49B MITVERW.	2520-12-197-9149	4353320262	EA	002	--BB	EW		12345	*
048B	DRUCKSTUECK, MECHAN NAV OZ 35A	2520-12-314-8008	4353320462	EA	002	--BB	EW		123456789	*
049	DRUCKSTUECK, MECHAN NAV.OZ 49B OZ 48B MITVERW.	2520-12-197-9150	4353320450	EA	002	--BB	EW		123456789	*
049B	DRUCKSTUECK, ACHSSC NAV OZ 35A	2530-12-308-0048	4353320550	EA	002	--BB	EW		123456789	*
050	O-RING	5330-12-178-2209	0039979948 OR51X2,5-72NBR/872	EA	002	--BB	EW		123456789	
052	DICHTUNG, RADIAL-	5330-12-197-2268	0069970547 BAFUD3LSLFDWMX7-75X100X9,5/12,5-	EA	002	--BB	EW		123456789	
053A	SCHRAUBE, SELBSTSIC	5305-12-198-8157	914141012401	EA	004	-DDD	EW		123456789	



ORTS- ZAHL	BESCHREIBUNG	VERSORGUNGS- NUMMER	1. TEILEKENNZEICHEN 2. TEILEKENNZEICHEN	BZ	KJO	MESB 1234	EK SI	K DM	VARIANTEN	ANWB
BZÜ										
1	2	3	4	5	6	7	8	9	10	11
054A	SCHRAUBE, SELBSTSIC BIS FGST 108222	5305-12-198-8156	914141012203	EA	004	-DDD	EW		12345	*
054C	SCHRAUBE AB FGST 108223		914141012500	EA	004	-DDD			123456789	*
055	SCHRAUBE, SECHSKANT	5305-12-170-7898	000961012205 DIN961-M12X1,5X50-10.9-A3P	EA	008	-BBB	EW U		123456789	
056	SCHRAUBE, HOHLSCHAF	5306-12-173-5670	4069905201	EA	002	-BBB	EW		123456789	
057A	SCHRAUBE, SELBSTSIC	5305-12-198-8158	914141012403	EA	006	-DDD	EW		123456789	
058	SCHEIBE, FEDER-	5310-12-142-9917	000137020202 DIN137-B20-FST-A3P	EA	004	-BBB	EW U		123456789	
059	DRAHT LAENGE AM ORT:800MM BIS FGST.087475	9505-12-140-7602	000177002000 2DIN177-1.0010G	KG	002	-BBB	EW U		12345	*
061	ERSATZTEILSATZ, ACH ZU OZ 38 U. 39	2530-12-301-0764	4353300012	SE	002	--DD	EW		123456789	*
062	ERSATZTEILSATZ ZU OZ 38E U. 39E NAV OZ 63		4379810031	SE	002	--DD			123456789	*
063	ERSATZTEILSATZ ZU OZ 38E U. 39E		4379810531	SE	002	--DD			123456789	*



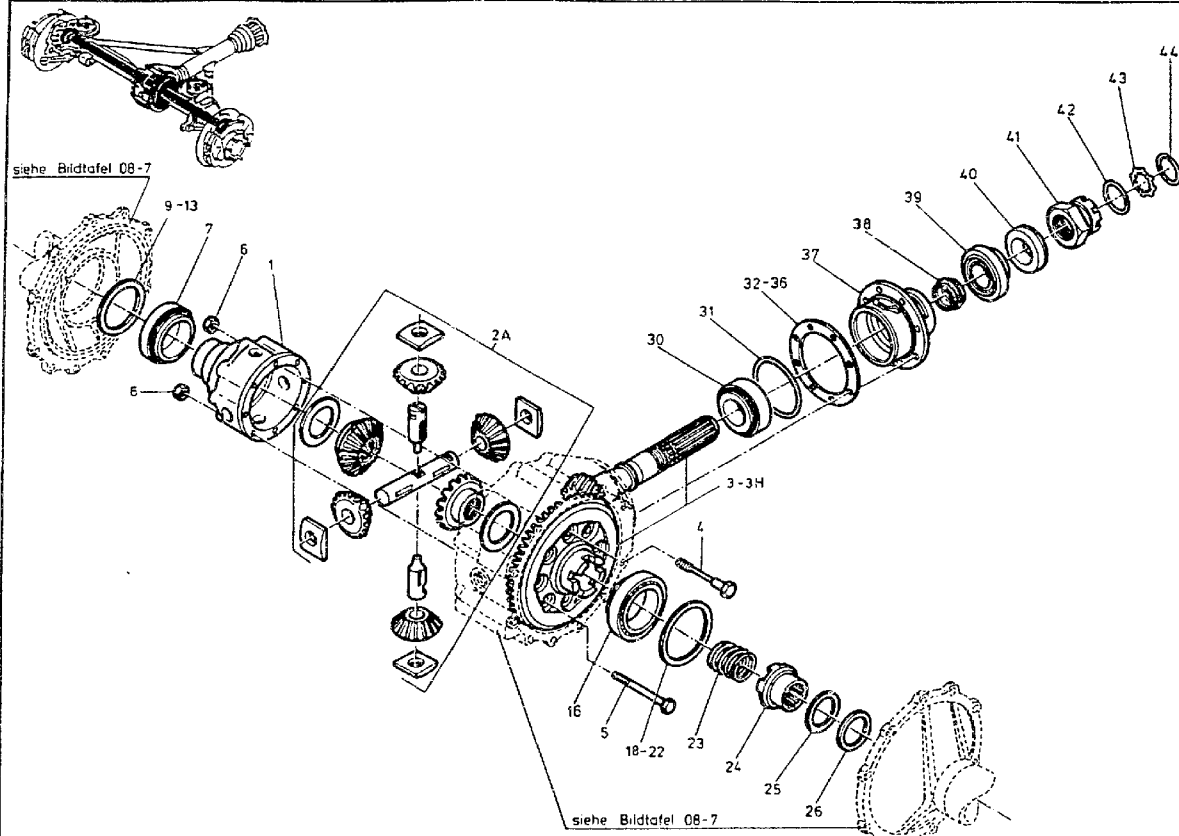



## 08 Antriebsachse, vollst.

## 080200 Achsverteilergetriebe

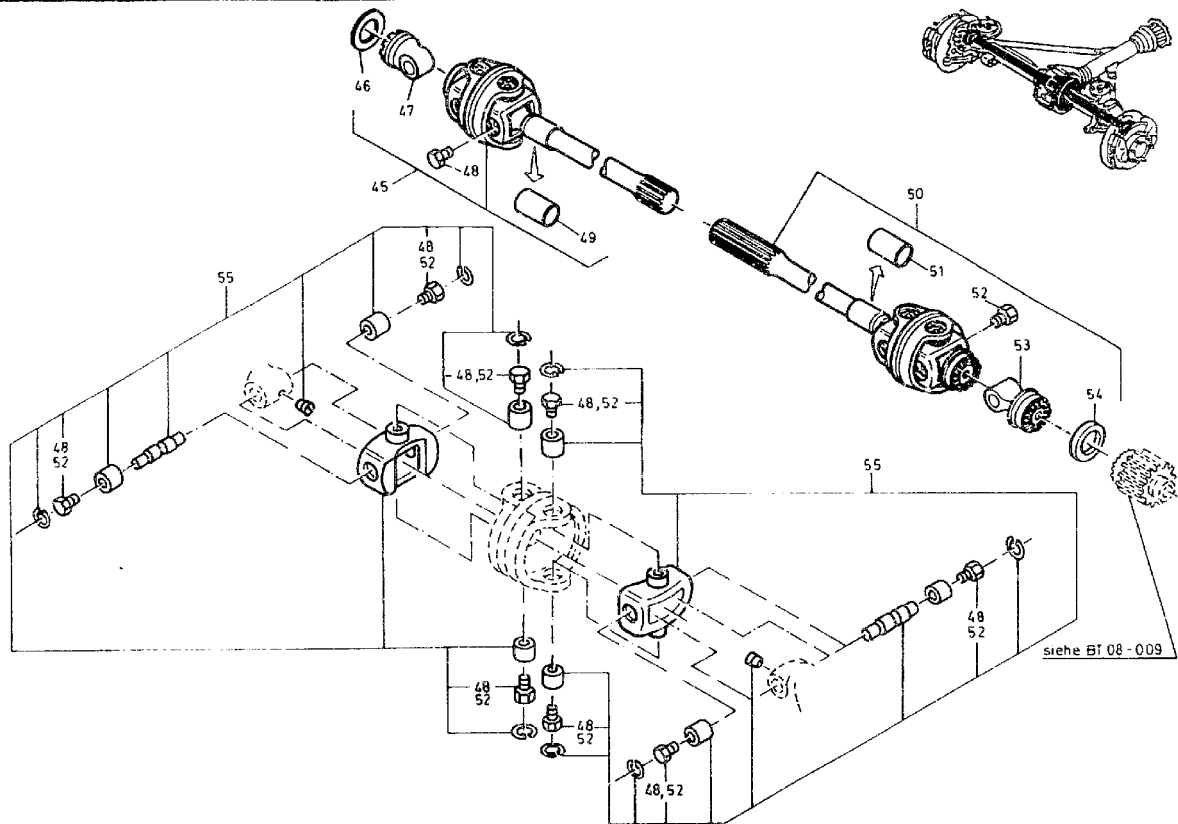







ORTS- ZAHL	BESCHREIBUNG	VERSORGUNGS- NUMMER	1. TEILEKENNZEICHEN 2. TEILEKFNZNZEICHEN	BZ	MJO	MESB	EK	K	VARIANTEN	ANWB
BZÜ						1234	SI	DM		
1	2	3	4	5	6	7	8	9	10	11
001	GEHAUSE, MECHANISC	2520-12-194-6694	4163350401	EA	001	---D	EW		123456789	
002A	ERS.TZTEILSATZ, PLA	3010-12-315-9123	4353500040	SE	001	---D	EW		123456789	*
003	ZAHNRADSATZ, KEGEL- UEBERSETZUNG 22:7	3020-12-175-8592	4163300339	SE	001	---D	EW		12345	
003A	ZAHNRADSATZ, KEGEL- NAV OZ 3H		4163300739	SE	001	---D			6789	*
003B	RADSATZ UEBERSETZUNG 23:9 WW OZ 3H		4183300039	SE	001	---D			6789	
003H	RADSATZ UEBERSETZUNG 23:9 WW OZ 3B		4183300239	SE	001	---D			6789	*
004	SCHRAUBE, PASZ-	5305-12-176-5954	4169905219	EA	004	---D	EW		123456789	
005	SCHRAUBE, SECHSKANT	5305-12-188-4254	000960012277 DIN960-M12X1,5X115-12.9-ZNPHRF	EA	004	---D	EW		123456789	
006	MUTTER, SECHSKANT-	5310-12-173-6886	DIN934-M12X1,5-12-A2P	EA	008	-BBB	EW U		123456789	
007	LAGER, ROLLEN-, KEG	3110-12-170-7444	000720032013 DIN720-32013XJ	EA	001	---D	EW U		123456789	
009	BEILAGE 0,10 MM DICK	5365-12-175-8599	4163370152	EA	000	---D	EW		123456789	
009C	BEILAGE 0,15 MM DICK	5365-12-194-1362	4163371852	EA	000	---D	EW		123456789	*
010	BEILAGE 0,20 MM DICK	5365-12-179-6300	4163370252	EA	000	---D	EW		123456789	
011	ABSTANDSRING 0,50 MM DICK	5365-12-175-8600	4163370352	EA	000	---D	EW		123456789	



ORTS- ZAHL	BESCHREIBUNG	VERSORGUNGS- NUMMER	1. TEILEKENNZEICHEN 2. TEILEKENNZEICHEN	BZ	MJO	MESB	EK	K	VARIANTEN	ANWB
BZÜ						1234	SI	DM		
1	2	3	4	5	6	7	8	9	10	11
012	ABSTANDSRING 1,00 MM DICK	5365-12-175-8601	4163371452	EA	000	---D	EW		123456789	
013	ABSTANDSRING 2,00 MM DICK	5365-12-194-1361	4163371552	EA	000	---D	EW		123456789	
016	LAGER, ROLLEN-, KEG	3110-12-174-4039	000720032016 DIN720-32016XJ	EA	001	---D	EW		123456789	
018	BEILAGE 0,10 MM DICK	5365-12-175-8603	4063371652	EA	000	---D	EW		123456789	
018C	BEILAGE 0,15 MM DICK	5365-12-193-6282	4063372852	EA	000	---D	EW		123456789	*
019	BEILAGE 0,20 MM DICK	5365-12-175-8604	4063371752	EA	000	---D	EW		123456789	
020	BEILAGE 0,30 MM DICK	5365-12-193-6280	4063371852	EA	000	---D	EW		123456789	
021	ABSTANDSRING 0,7 MM DICK	5365-12-175-8605	4063371952	EA	000	---D	EW		123456789	
022	ABSTANDSRING 1,00 MM DICK	5365-12-193-6281	4063372052	EA	000	---D	EW		123456789	
023	FEDER, SCHRAUBEN-,	5360-12-194-0433	4169935101	EA	001	---D	EW		123456789	
024	SCHALTKLAE	2520-12-194-6692	4163350036	EA	001	---D	EW		123456789	
025	ABSTANDSRING	5365-12-188-1506	4163350262	EA	001	---D	EW		123456789	
026	ABSTANDSRING	5365-12-188-0779	4163350362	EA	000	---D	EW		123456789	
030	LAGER, ROLLEN-, KEG	3110-12-175-9148	0039819205 331567	EA	001	---D	EW		123456789	
031	O-RING	5330-12-188-5335	0009878046 OR76X2,5-LM/36043	EA	001	--DD	EW		123456789	



ORTS- ZAHL	BESCHREIBUNG	VERSORGUNGS- NUMMER	1. TEILEKENNZEICHEN 2. TEILEKENNZEICHEN	BZ	MJO	MESB 1234	EK SI	K DM	VARIANTEN	ANWB
BZÜ										
1	2	3	4	5	6	7	8	9	10	11
032	ABSTANDSPLATTE 1,00 MM DICK		4063354552	EA	000	---D			123456789	
033	BEILAGE 0,10 MM DICK		4063352152	EA	000	---D			123456789	
034	BEILAGE 0,20 MM DICK		4063352252	EA	000	---D			123456789	
035	ABSTANDSCHEIBE 0,30 MM DICK		4063352352	EA	000	---D			123456789	
036	ABSTANDSPLATTE 0,50 MM DICK		4063352452	EA	000	---D			123456789	
037	LAGERKOERPER		4163530111	EA	001	---D			123456789	
038	ABSTANDROHR		4163310053	EA	001	---D			123456789	
039	LAGER,ROLLEN-,KEG		0049812805 331753	EA	001	---D			123456789	
040	ABSTANDRING		4163370451	EA	001	---D			123456789	*
041	MUTTER(1),KRONEN-,		4163350072	EA	001	---D			123456789	
042	O-RING	5330-12-164-4578	0089976845 OR54X4-72NBR/872	EA	001	--BB	EW		123456789	
043	SCHEIBE, SICHERUNGS	5310-12-175-8606	4163370173	EA	001	--BB	EW		123456789	
044	RING, SPRENG-	5365-12-156-4556	DIN9045-55	EA	001	--BB	EW		123456789	
045	ANTRIEBSWELLENBAUGR RECHTS:AUFB. BIS FGST 116768; NAV OZ 56	2520-12-197-3182	4353300201	EA	001	--BB	BD		12345	*
046	.RING, SCHUTZ-, MECH	2520-12-197-9151	4353370151	EA	001	--BB	EW		12345	*
047	.GELENKSTUECK		4353370009	EA	001	--DD			12345	*



ORTS- ZAHL	BESCHREIBUNG	VERSORGUNGS- NUMMER	1. TEILEKENNZEICHEN 2. TEILEKENNZEICHEN	BZ	MJO	MESB	EK	K	VARIANTEN	ANWB
BZÜ						1234	SI	DM		
1	2	3	4	5	6	7	8	9	10	11
048	.VERSCHL.-SCHRAUBE		0019974930	EA	008	--DD			12345	*
049	.RING, INNEN-, WÄELZ	3110-12-301-3688	3859810181 F-82571	EA	001	--DD	EW		12345	*
050	ANTRIEBSWELLENBAUGR LINKS; AUFB. BIS FGST 116768; NAV OZ 66	2520-12-198-1625	4353300101	EA	001	--BB	BD		12345	*
051	.RING, INNEN-, WÄELZ	3110-12-301-3688	3859810181 F-82571	EA	001	--DD	EW		12345	*
052	.VERSCHL.-SCHRAUBE		0019974930	EA	008	--DD			12345	*
053	.AUFNAHME, FAHRZEUGA	2520-12-314-7854	4353370009	EA	001	--DD	EW		12345	*
054	.RING, SCHUTZ-, MECH	2520-12-197-9151	4353370151	EA	001	--BB	EW		12345	*
055	REPARATURSATZ ZU OZ 45 U. 50		0003306635	SE	004	--DD			12345	*
056	ANTRIEBSWELLENBAUGR RECHTS	2520-12-307-9397	4353301001 0469300317006	EA	001	--BB	BD		123456789	77*
057	.RING, SCHUTZ-, MECH	2520-12-197-9151	4353370151	EA	001	--BB	EW		123456789	*
058	.AUFNAHME, FAHRZEUGA	2520-12-314-7853	4353370309	EA	001	--DD	EW		123456789	*
059	.VERSCHL.-SCHRAUBE		0019974930	EA	008	--DD			123456789	*
060	.RING, INNEN-, WÄELZ	3110-12-301-3688	3859810181 F-82571	EA	001	--DD	EW		123456789	*
061	ANTRIEBSWELLE RECHTS		4353301201	EA	001	--DD			123456789	*
062	.RING, SCHUTZ-, MECH	2520-12-197-9151	4353370151	EA	001	--BB	EW		123456789	*
063	.GABELKOPF		4243370009	EA	001	--DD			123456789	*



ORTS- ZAHL BZÜ	BESCHREIBUNG	VERSORGUNGS- NUMMER	1. TEILEKENNZEICHEN 2. TEILEKENNZEICHEN	BZ	MJO	MESB 1234	EK SI	K DM	VARIANTEN	ANWB
1	2	3	4	5	6	7	8	9	10	11
064	.VERSCHL.-SCHRAUBE		0019974930	EA	008	--DD			123456789	*
065	.RING, INNEN-, WÄELZ	3110-12-301-3688	3859810181 F-82571	EA	001	--DD	EW		123456789	*
066	ANTRIEBSWELLENBAUGR LINKS	2520-12-306-8705	4353300901	EA	001	--BB	BD		123456789	78*
067	.RING, INNEN-, WÄELZ	3110-12-301-3688	3859810181 F-82571	EA	001	--DD	EW		123456789	*
068	.VERSCHL.-SCHRAUBE		0019974930	EA	008	--DD			123456789	*
069	.AUFNAHME, FAHRZEUGA	2520-12-314-7853	4353370309	EA	001	--DD	EW		123456789	*
070	.RING, SCHUTZ-, MECH	2520-12-197-9151	4353370151	EA	001	--BB	EW		123456789	*
071	ANTRIEBSWELLE LINKS		4353301101	EA	001	--DD			123456789	*
072	.RING, INNEN-, WÄELZ	3110-12-301-3688	3859810181 F-82571	EA	001	--DD	EW		123456789	*
073	.VERSCHL.-SCHRAUBE		0019974930	EA	008	--DD			123456789	*
074	.GABELKOPF		4243370009	EA	001	--DD			123456789	*
075	.RING, SCHUTZ-, MECH	2520-12-197-9151	4353370151	EA	001	--BB	EW		123456789	*
076	GELENKSTUECK ZU OZ 56,61,66 U.71		0013303335	EA	004	--DD			123456789	*
077	SICHERUNGSRING NACH BED.1.50 MM DICK ZU OZ 76		0004112773	EA	000	--DD			123456789	*
078	SICHERUNGSRING NACH BED.1.60 MM DICK ZU OZ 76		0004112873	EA	000	--DD			123456789	*



ORTS- ZAHL	BESCHREIBUNG	VERSORGUNGS- NUMMER	1. TEILEKENNZEICHEN 2. TEILEKENNZEICHEN	BZ	MJO	MESB	EK	K	VARIANTEN	ANWB
BZÜ						1234	SI	DM		
1	2	3	4	5	6	7	8	9	10	11
079	SICHERUNGSRING NACH BED.1.70 MM DICK ZU OZ 76		0004112973	EA	000	--DD			123456789	*
080	SICHERUNGSRING NACH BED.1.80 MM DICK ZU OZ 76		0004113073	EA	000	--DD			123456789	*
081	SICHERUNGSRING NACH BED.1.90 MM DICK ZU OZ 76		0004113173	EA	000	--DD			123456789	*



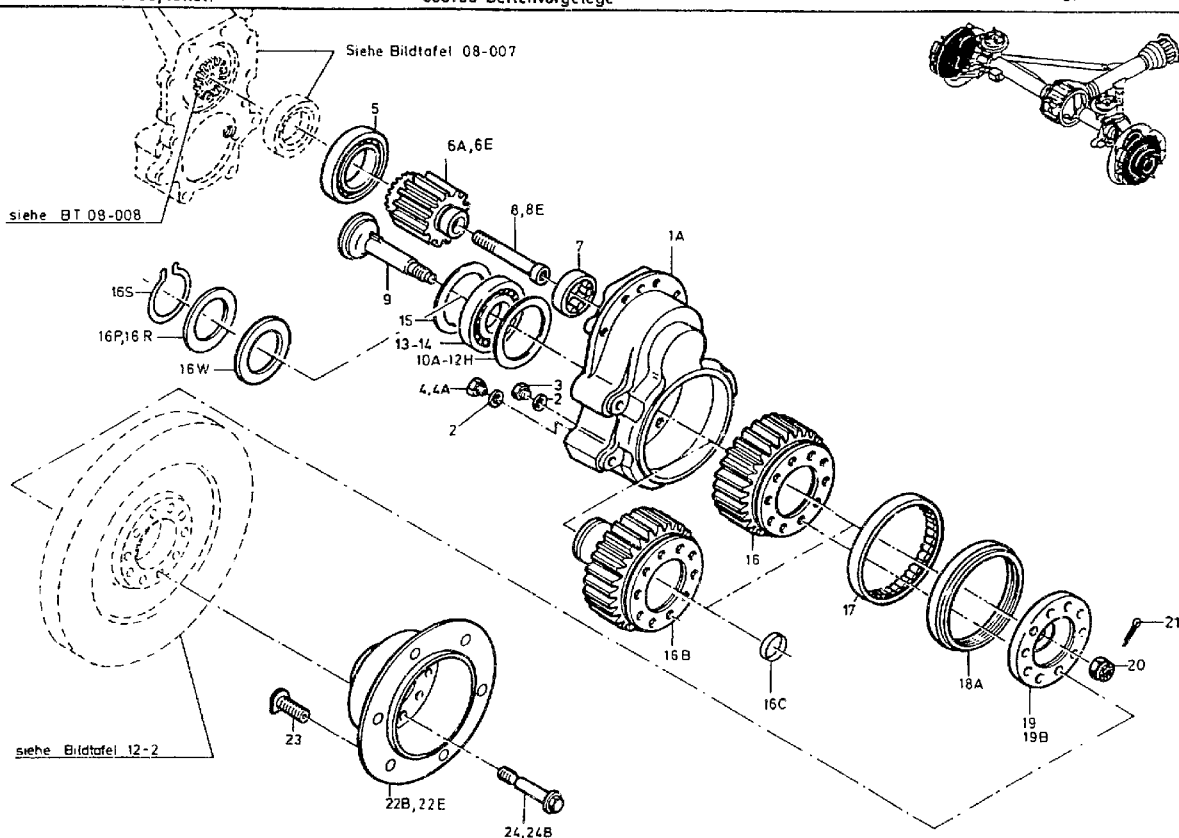



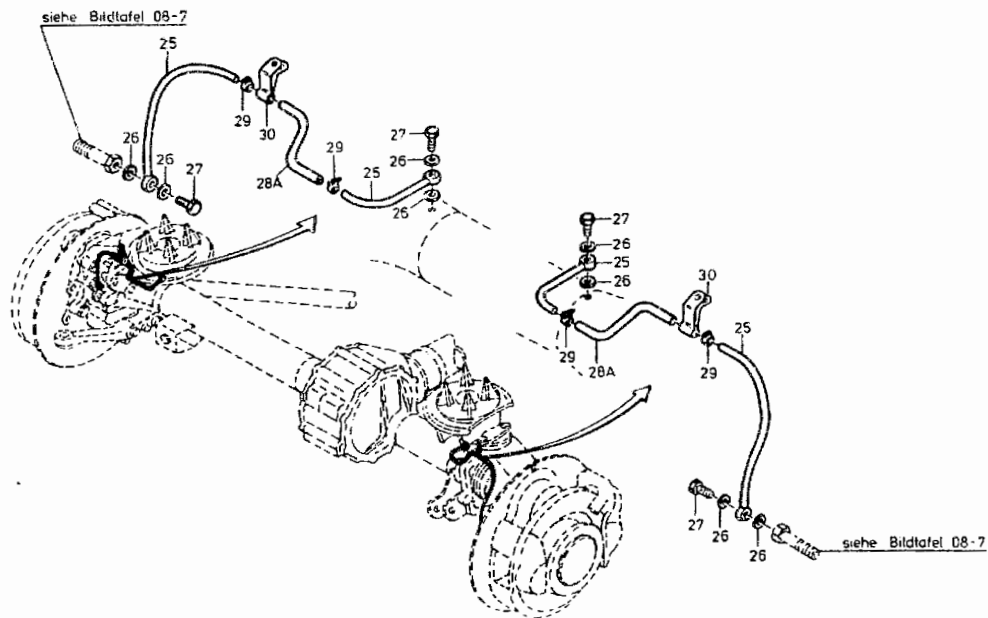



ORTS- ZAHL	BESCHREIBUNG	VERSORGUNGS- NUMMER	1. TEILEKENNZEICHEN 2. TEILEKENNZEICHEN	BZ	MJO	MSB	EK	K	VARIANTEN	ANWB
BZÜ						1234	SI	DM		
1	2	3	4	5	6	7	8	9	10	11
001A	GEHAEUSE, MECHANISC	2520-12-194-9153	4163310405	EA	002	---D	EW		123456789	*
002	DICHTUNG	5330-12-156-4522	007603014102 DIN7603-A14X18-CU	EA	004	-BBB	EW U		123456789	*
003	STOPFEN, MASCHINENG	5365-12-125-5213	007604014106 DIN7604-A-M14X1,5-ST	EA	002	-BBB	EW U		123456789	*
004	STOPFEN, MAGNET-, M WW OZ 4A	5365-12-179-6607	0019974830 SP4414.16	EA	002	-BBB	EW		123456789	*
004A	STOPFEN, MAGNET-, M WW OZ 4	5365-12-198-7876	0019975430 09578	EA	002	-BBB	EW		123456789	*
005	LAGER, KUGEL-, RING	3110-12-303-5845	0029816225 534520	EA	002	---D	EW		123456789	
006A	STIRNRAD ZU BT 08-008 OZ 45, 50, 56 U. 66		4353360910	EA	002	---D			123456789	*
006E	STIRNRAD ZU BT 08-008 OZ 61 U. 71		4243360210	EA	002	---D			123456789	*
007	LAGER, ROLLEN-, ZYL	3110-12-176-5957	0019817701 125399	EA	002	---D	EW		123456789	
008	SCHRAUBE, INNENSTEC ZU BT 08-008 OZ 45, 50, 56 U. 66	5305-12-323-0075	DIN912-M16X1,5X120-12.9	EA	002	---D	EW		123456789	*
008E	SCHRAUBE ZU BT 08-008 OZ 61 U. 71		4249900012	EA	002	---D			123456789	*
009	SCHRAUBE MIT KOPF ZU OZ 16	5306-12-194-0075	4163350376	EA	002	---D	EW		123456789	*
010A	BEILAGE NACH BEDARF 0.10 MM DICK		4273370052	EA	000	---D			123456789	*



ORTS- ZAHL	BESCHREIBUNG	VERSORGUNGS- NUMMER	1. TEILEKENNZEICHEN 2. TEILEKENNZEICHEN	BZ	MJO	MESB 1234	EK SI	K DM	VARIANTEN	ANWB
BZÜ										
1	2	3	4	5	6	7	8	9	10	11
011A	BEILAGE NACH BEDARF 0.15 MM DICK		4273370152	EA	000	---D			12345f 789	*
012A	BEILAGE NACH BEDARF 0.30 MM DICK		4273370252	EA	000	---D			123456789	*
012H	BEILAGE NACH BED.0.50 MM DICK ZU OZ 1A		4273370352	EA	000	---D			123456789	*
013	LAGER, KUGEL-, RING WW OZ 13A OD. 14	3110-12-178-6509	0019816125 6310ETNC3	EA	002	---D	EW		123456789	*
013A	LAGER, ROLLEN-, ZYL WW OZ 13 OD. 14	3110-12-303-5661	0069811401 SUU310	EA	002	---D	EW		123456789	*
014	LAGER, KUGEL-, RING WW OZ 13 OD. 13A	3110-12-176-5956	0019817225 149983	EA	002	---D	EW		123456789	*
015	O-RING	5330-12-188-5335	0009878046 OR76X2,5-LM/36043	EA	004	---D	EW		123456789	
016	ZAHRAD, STIRN-, GE	3020-12-175-8634	4163530515	EA	002	---D	EW		123456789	79*
016B	ZAHRAD(1).STIRN-,		4063530515	EA	002	---D			123456789	*
016C	STOPFEN, AUSDEHNUNG ZU OZ 16B	5340-12-169-7923	4039970620	EA	002	---D	EW		123456789	*
016P	PASS-SCHEIBE NACH BED.0.10 MM DICK ZU OZ 16B		4063340152	EA	000	---D			123456789	*
016R	PASS-SCHEIBE NACH BED.0.15 MM DICK ZU OZ 16B		4063340252	EA	000	---D			123456789	*
016S	RING, SPRENG- ZU OZ 16B	5365-12-156-4573	900055050300 DIN471-50X3	EA	002	---D	GW		123456789	*



ORTS- ZAHL	BESCHREIBUNG	VERSORGUNGS- NUMMER	1. TEILEKENNZEICHEN 2. TEILEKENNZEICHEN	BZ	MJO	MESB	EK	K	VARIANTEN	ANWB
BZÜ						1234	SI	DM		
1	2	3	4	5	6	7	8	9	10	11
016W	PASS-SCHEIBE ZU OZ 16B		000988050100 DIN988-50X63	EA	002	---D			123456789	*
017	LAGER, ROLLEN-, ZYL	3110-12-176-5959	0019814201 514857A	EA	002	---D	EW		123456789	
018A	DICHTUNG, RADIAL-	5330-12-318-8960	0169977547 BAFV11UD5SL3SFDWX267D-BEN2140X-	EA	002	--BB	EW		123456789	*
019	FLANSCH ZU OZ 16	2520-12-179-6957	4353370451	EA	002	--BB	EW		123456789	*
019B	VERSCHLEISSRING ZU OZ 16B		4173370051	EA	002	--DD			123456789	*
020	MUTTER, KRONEN-, SE ZU OZ 16	5310-12-173-6888	000935020005 DIN935-M20X1,5-10-A2P	EA	002	--BB	EW		123456789	*
021	SPLINT ZU OZ 16	5315-12-199-2969	000094004023 DIN94-4X36-ST-A3P	EA	002	-BBB	EW U		123456789	*
022B	NABE, RAD, FAHRZEUG BIS V.ACHSE I 016426	2530-12-194-4802	4163560301	EA	002	--BB	EW		123456789	*
022E	RADNABE AB V.ACHSE I 016427		4173560201	EA	002	--DD			123456789	*
023	SCHRAUBE MIT KOPF	5306-12-179-6608	4164010171	EA	012	-BBB	EW		123456789	*
024	SCHRAUBE MIT KOPF BIS V.ACHSE 9 046665	5306-12-174-0590	4169905919	EA	020	--BB	EW		123456789	
024B	SCHRAUBE MIT KOPF AB V.ACHSE 9 046666	5306-12-319-2597	900170016017	EA	020	--BB	EW		123456789	*
025	ROHR, METALL-, ENDE	4710-12-174-2896	4163300066	EA	004	-BBB	EW		123456789	
026	DICHTUNG	5330-12-156-6892	007603008104 DIN7603-A8X12-ST	EA	008	-BBB	EW		123456789	



ORTS- ZAHL	BESCHREIBUNG	VERSORGUNGS- NUMMER	1. TEILEKENNZEICHEN 2. TEILEKENNZEICHEN	BZ	MJO	MESB	EK	K	VARIANTEN	ANWB
BZÜ						1234	SI	DM		
1	2	3	4	5	6	7	8	9	10	11
027	SCHRAUBE, DURCHFLUS	4730-12-195-4593	915036005100	EA	004	-BBB	EW U		123456789	
028A	SCHLAUCH-ROHR, NICH	4720-12-175-5599	4189970182	EA	002	-BBB	EW		123456789	*
029	KLEME, SCHLAUCH	4730-12-140-3653	900288010000 DIN3017-R1-10X9-W1-1	EA	004	-BBB	EW U		123456789	
030	KLEME, SCHLINGEN-	5340-12-173-6196	4169955044	EA	002	-BBB	EW		123456789	



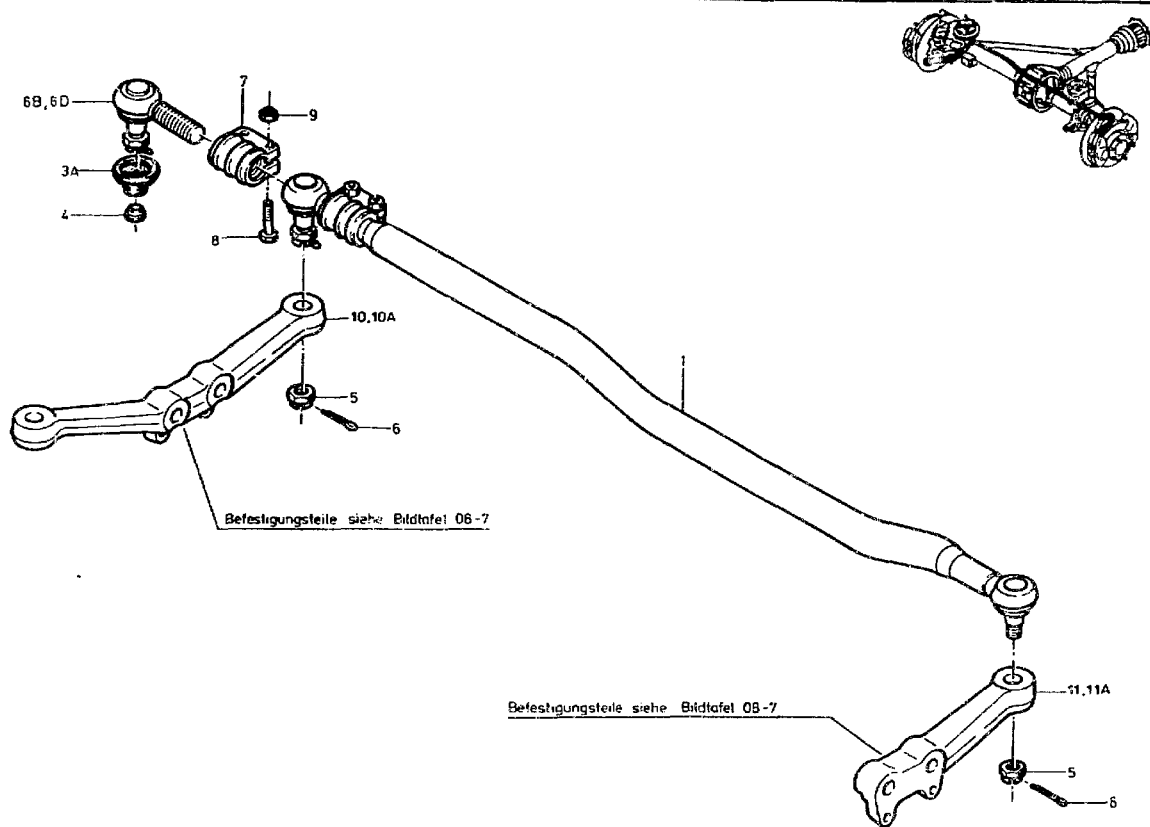



ORTS- ZAHL	BESCHREIBUNG	VERSORGUNGS- NUMMER	1. TEILEKENNZEICHEN 2. TEILEKENNZEICHEN	BZ	MJO	MESB 1234	EK SI	K DM	VARIANTEN	ANWB
BZÜ										
1	2	3	4	5	6	7	8	9	10	11
001	LENK- UND SPURSTANG VOLLST.MIT:OZ 2-9	2530-12-174-0050	4353300003	EA	001	-BBB	EW		123456789	
003A	.MANSCHETTE, DRUCK-	5340-12-319-2070	0003301185 035 460 001 012	EA	001	-BBB	EW		123456789	93*
004	.MANSCHETTE, DRUCK-	5340-12-174-6604	0003381463 000 000 012 012	EA	001	-BBB	EW		123456789	
005	.MUTTER, KRONEN-, SE	5310-12-176-9685	000979020001 DIN979-M20X1,5-05-A2P	EA	002	-BBB	EW		123456789	
006	.SPLINT	5315-12-199-2969	000094004023 DIN94-4X36-ST-A3P	EA	002	-BBB	EW U		123456789	
006B	.KUGELGELENK, LENKGE WW OZ 6D	2530-12-310-9049	0013300135 035160045524	EA	001	---D	EW		123456789	*
006D	.KUGELGELENK WW OZ 6B		0013300235	EA	001	---D			123456789	*
007	.KLENME, SCHLINGEN-	5340-12-164-8253	0009954944 038-0030-054-020	EA	001	-DDD	EW U		123456789	
008	.SCHRAUBE, SECHSKANT	5305-12-142-5152	000960012197 DIN960-M12X1,5X55-8.8-A3P	EA	002	-BBB	EW		123456789	
009	.MUTTER, SECHSKANT-,	5310-12-173-0420	913004012008 0101233061	EA	002	-BBB	EW U		123456789	
010	LENKSPURHEBEL		4353380008	EA	001	--DD			123456789	48*
010A	LENKZWISCHENHEBEL	2530-12-314-8006	4353380108	EA	001	--DD	EW		123456789	*
011	SPURSTANGENHEBEL		4353380005	EA	001	--DD			123456789	49*
011A	SPURSTANGENHEBEL	2530-12-314-8005	4353380205	EA	001	--DD	EW		123456789	*



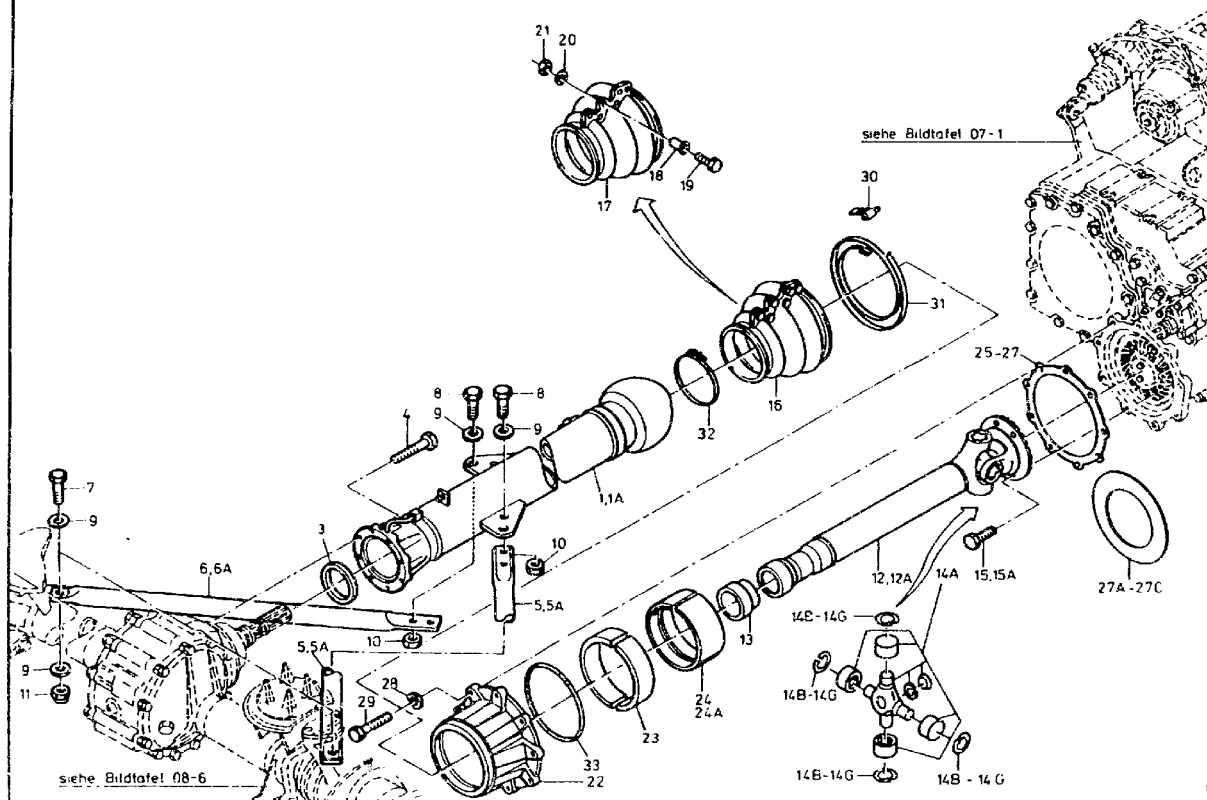



ORTS- ZAHL	BESCHREIBUNG	VERSORGUNGS- NUMMER	1. TEILEKENNZEICHEN 2. TEILEKENNZEICHEN	BZ	MJO	MESB	EK	K	VARIANTEN	ANWB
BZÜ						1234	SI	DM		
1	2	3	4	5	6	7	8	9	10	11
001	GELENKWELLENROHR	2520-12-179-6959	4353300431	EA	001	--BB	EW		123456789	61*
001A	ACHSROHR, FAHRZEUG	2520-12-319-0824	4353300531	EA	001	--BB	EW		123456789	*
003	DICHTUNG, RADIAL-,	5330-12-193-4983	0079971847 824SSP75-90-12,5AC7801	EA	001	--BB	EW		123456789	*
004	SCHRAUBE, SECHSKANT	5305-12-142-5149	000960012334 DIN960-M12X1,5X45-10.9-A3P	EA	008	-BBB	EW		123456789	
005	ACHSSTREBE, FAHRZEU BIS FGST. 113552	2530-12-174-1365	4353300011	EA	001	-BBB	EW		12345	*
005A	ACHSSTREBE, FAHRZEU AB FGST. 113553	2530-12-304-1487	4353300311	EA	001	-BBB	EW		123456789	*
006	ACHSSTREBE, FAHRZEU BIS FGST. 113552	2530-12-174-0051	4353300111	EA	001	-BBB	EW		12345	*
006A	ACHSSTREBE, FAHRZEU AB FGST. 113553	2530-12-303-9370	4353300411	EA	001	-BBB	EW		123456789	*
007	SCHRAUBE, SECHSKANT	5305-12-156-5686	000961018043 DIN961-M18X1,5X55-10.9-A3P	EA	002	-BBB	EW		123456789	
008	SCHRAUBE, SECHSKANT BIS FGST. 113552	5305-12-197-2070	000961018036 DIN961-M18X1,5X50-10.9-A3P	EA	004	-BBB	EW		123456789	*
008	SCHRAUBE, SECHSKANT AB FGST. 113553	5305-12-197-2070	000961018036 DIN961-M18X1,5X50-10.9-A3P	EA	002	-BBB	EW		123456789	*
009	SCHEIBE, FEDER- BIS FGST. 113552	5310-12-173-6889	006796018101 DIN6796-18-FST	EA	008	-BBB	EW		123456789	*
009	SCHEIBE, FEDER- AB FGST. 113553	5310-12-173-6889	006796018101 DIN6796-18-FST	EA	004	-BBB	EW		123456789	*
010	MUTTER, SECHSKANT- BIS FGST. 113552	5310-12-173-0023	DIN934-M18X1,5-10-A2P	EA	004	-BBB	EW U		123456789	*



ORTS- ZAHL	BESCHREIBUNG	VERSORGUNGS- NUMMER	1. TEILEKENNZEICHEN 2. TEILEKENNZEICHEN	BZ	MJC	MESB	EK	K	VARIANTEN	ANWB
BZÜ						1234	SI	DM		
1	2	3	4	5	6	7	8	9	10	11
010	MUTTER, SECHSKANT- AB FGST. 113553	5310-12-173-0023	DIN934-M18X1,5-10-A2P	EA	002	-BBB	EW U		123456789	*
011	MUTTER, SECHSKANT-,	5310-12-192-3120	913004018004 0101834061	EA	002	-BBB	EW		123456789	
012	GELENKWELLE MIT AUS AUFBR. BIS FGST 130841 NAV OZ 12A	2520-12-173-6892	4353370010	EA	001	--BB	BD		123456789	*
012A	GELENKWELLE MIT AUS	2520-12-318-8S28	4243370610	EA	001	--BB	BD		123456789	*
013	.BUCHSE	3120-12-173-7804	0003370053 24000003716	EA	001	--BB	EW		123456789	*
014A	.GELENKKREUZ		0003300728 10319310297	SE	001	---D			123456789	*
014B	.RING, SPRENG- 1,4 MM DICK	5365-12-314-1815	0004112073 22124002051	EA	004	---D	EW		12345	*
014C	.RING, SPRENG- 1,5 MM DICK	5365-12-314-1814	0004112173 22124002052	EA	004	---D	EW		12345	*
014D	.RING, SPRENG- 1,6 MM DICK	5365-12-314-1813	0004112273 22124002053	EA	004	---D	EW		12345	*
014E	.RING, SPRENG- 1,7 MM DICK	5365-12-314-1812	0004112373 22124002054	EA	004	---D	EW		12345	*
014F	.RING, SPRENG- 1,8 MM DICK	5365-12-314-1811	0004112473 22124002055	EA	004	---D	EW		12345	*
014G	.RING, SPRENG- 1,9 MM DICK	5365-12-314-1810	0004112573 22124002056	EA	004	---D	EW		12345	*
015	SCHRAUBE, SECHSKANT NAV OZ 15A	5305-12-168-8303	3559900204	EA	004	-BBB	EW		123456789	*
015A	SCHRAUBE, SECHSKANT	5305-12-182-8967	3559901104	EA	004	-BBB	EW		123456789	*



ORTS- ZAHL	BESCHREIBUNG	VERSORGUNGS- NUMMER	1. TEILEKENNZEICHEN 2. TEILEKENNZEICHEN	BZ	MJO	MESB	EK	K	VARIANTEN	ANWB
BZÜ						1234	SI	DM		
1	2	3	4	5	6	7	8	9	10	11
016	MANSCHETTE NAV OZ 17 BIS 21	2520- 2-180-8870	4243300285	EA	001	-BBB	EW		12	
017	.FALTENBALG, ABDECK-	9390-12-179-8884	4249871243	EA	001	-BBB	EW		123456789	
018	.NIET, HOHL-	5320-12-181-2971	007340008103 ABX0,5X14DIN7340-ST	EA	006	-BBB	EW		123456789	
019	.SCHRAUBE, SECHSKANT	5305-12-142-0188	000933006123 DIN933-M6X22-8.8-A2P	EA	006	-BBB	EW U		123456789	
020	.SCHEIBE, UNTERLEG-	5310-12-146-3860	009021006205 DIN9021-B6,4-ST-A3P	EA	006	-BBB	EW U		123456789	
021	.MUTTER, SECHSKANT-	5310-12-156-4991	000934006007 DIN934-M6-8-A2P	EA	006	-BBB	EW U		123456789	
022	FLANSCH, GELENKWELL	2520-12-197-4730	4243370906	EA	001	--BB	EW		123456789	
023	LAGERSCHALE	2530-12-173-9367	4243370706	EA	002	--BB	EW		123456789	
024	LAGERSCHALE, GLEIT- BIS V.ACHSE 004566	3120-12-174-4630	4243370806	EA	002	--BB	EW		123 678	
024A	LAGERSCHALE, GLEIT- AB V.ACHSE 004567	3120-12-197-1548	4243371006	EA	002	--BB	EW		123456789	
025	BEILAGE 0,20 MM DICK BIS V.ACHSE 004566	5365-12-173-5667	4253371752	EA	000	--BB	EW		123 678	
026	ABSTANDSPLATTE 0,50 MM DICK BIS V.ACHSE 004566	5365-12-173-5668	4253371852	EA	000	--BB	EW		123 678	
027	ABSTANDSPLATTE 1,00 MM DICK BIS V.ACHSE 004566	5365-12-173-5669	4253371952	EA	000	--BB	EW		123 678	
027A	ABSTANDSRING 1,00 MM DICK AB V.ACHSE 004567	5365-12-197-4017	4253372152	EA	000	--BB	EW		123456789	



ORTS- ZAHL	BESCHREIBUNG	VERSORGUNGS- NUMMER	1. TEILEKENNZEICHEN 2. TEILEKENNZEICHEN	BZ	MJO	MESB 1234	EK SI	K DM	VARIANTEN	ANWB
BZÜ										
1	2	3	4	5	6	7	8	9	10	11
027B	ABSTANDSRING 0,50 MM DICK AB V.ACHSE 004567	5365-12-197-4018	4253372252	EA	000	--BB	EW		123456789	
027C	BEILAGE 0,20 MM DICK AB V.ACHSE 004567	5365-12-197-4019	4253372352	EA	000	--BB	EW		123456789	
028	SCHEIBE, FEDER-	5310-12-142-8161	000137010201 DIN137-810-FST-A3P	EA	009	-BBB	EW U		123456789	*
029	SCHRAUBE, SECHSKANT	5305-12-142-8218	000931010306 DIN931-M10X40-10.9-A3P	EA	009	-BBB	EW U		123456789	
030	SCHLOSZ, SCHLAUCHBIN	4730-12-128-4849	900262009100 A9DIN32620W1	EA	001	-BBB	EW U		123456789	
031	METALLBAND LAENGE AM ORT: 1170MM	9515-12-132-1861	900263009000 1487.000004	MR	001	-BBB	EW U		123456789	
032	KLEMM, SCHLAUCH	4730-12-174-0576	916017110001	EA	001	-BBB	EW		123456789	*
033	O-RING BIS V. ACHSE 004566	5330-12-148-4088	0069973448 OR185X6-72NBR/872	EA	001	--BB	EW U		123 678	



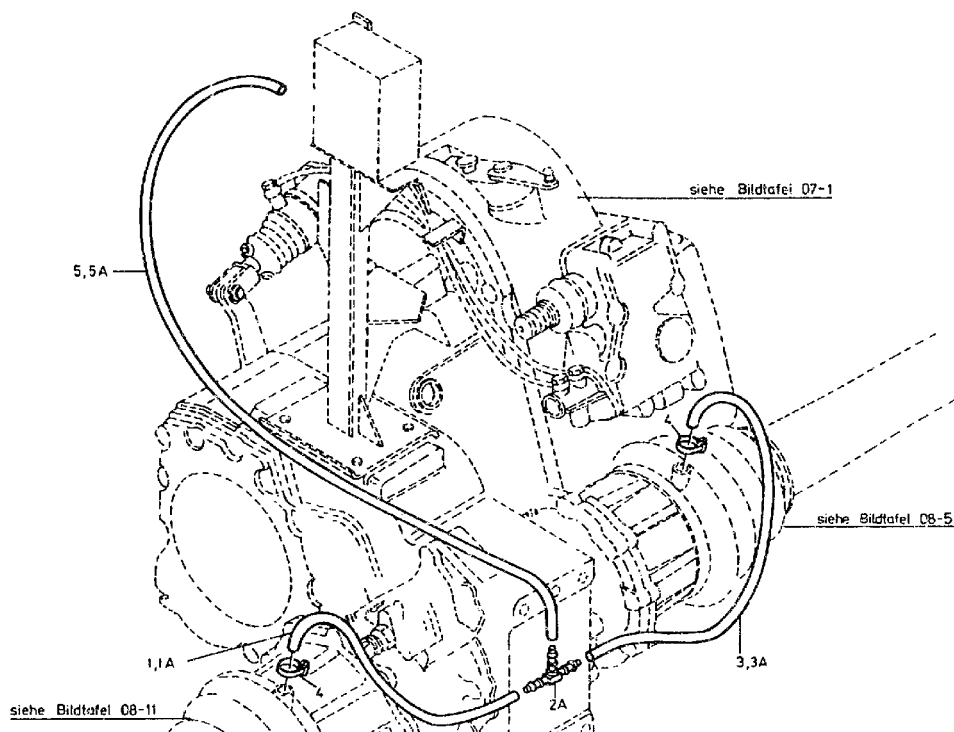



ORTS- ZAHL	BESCHREIBUNG	VERSORGUNGS- NUMMER	1. TEILEKENNZEICHEN 2. TEILEKENNZEICHEN	BZ	MJO	MESB	EW	K	VARIANTEN	ANWB
BZÜ						1234	SI	DM		
1	2	3	4	5	6	7	8	9	10	11
001	SCHLAUCH-ROHR, NICH NAV 02 1A	4720-12-173-8649	0089979082 972739156081	MR	001	-BBB	EW U		123456789	*
001A	SCHLAUCH-ROHR, NICH LAENGE AM ORT: 280MM	4720-12-342-2463	0009872727	MR	001	-BBB	EW		123456789	*
002A	T-STUECK, SCHLAUCH	4730-12-314-8438	0009907990 023915	EA	001	-BBB	EW		123456789	*
003A	SCHLAUCH-ROHR, NICH LAENGE AM ORT: 590MM	4720-12-342-2463	0009872727	MR	001	-BBB	EW		123456789	*
004	STRAP, TIEDOWN, ELECT	5975-00-451-5001	MS3367-3-9	HD	002	-BBB	EW U		123456789	
005	SCHLAUCH-ROHR, NICH NAV 02 5A	4720-12-173-8649	0089979082 972739156081	MR	001	-BBB	EW U		123456789	*
005A	SCHLAUCH-ROHR, NICH LAENGE AM ORT: 1470MM	4720-12-342-2463	0009872727	MR	001	-BBB	EW		123456789	*



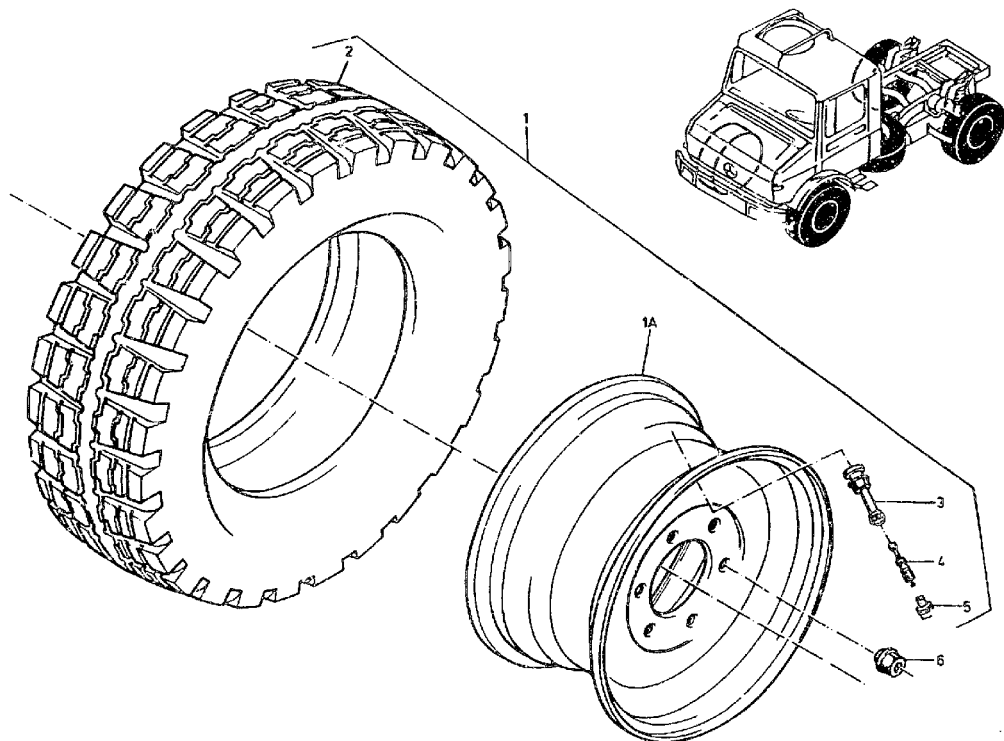



ORTS- ZAHL	BESCHREIBUNG	VERSORGUNGS- NUMMER	1. TEILEKENNZEICHEN 2. TEILEKENNZEICHEN	BZ	MJO	MESB	EK	K	VARIANTEN	ANWB
BZÜ						1234	SI	DM		
1	2	3	4	5	6	7	8	9	10	11
001	RAD, LUFTREIFEN VOLLST. MIT OZ: 1A-5	2530-12-199-7077	4354000400	EA	004	-BBB	BD U		123456789	
001A	.RAD, LUFTREIFEN FELGE 11X20	2530-12-171-6251	4064011101 201501	EA	004	--BB	EW		123456789	
002	.REIFEN, LUFT-	2610-12-173-5671	12-5R20MIL12PRVG7796	EA	004	--BB	BD U		123456789	
003	.VENTIL, LUFTREIFEN VOLLST. MIT OZ: 4-5	2640-12-173-6197	007781032000 DIN7781-32MS	EA	005	--BB	EW		123456789	
004	..VENTILEINSATZ	2640-12-120-7990	007757033100 DIN7757-33	EA	001	--BB	EW U		123456789	
005	..KAPPE, LUFTREIFENVE	2640-12-120-6880	007757008400 DIN7757-VG8-A	EA	001	-BBB	EW U		123456789	
006	MUTTER, KUGELSTI7	5310-12-172-4525	074361018105 DIN74361-A18-10-A2P	EA	024	-BBB	EW		123456789	



## 10 Federung und Daempfung

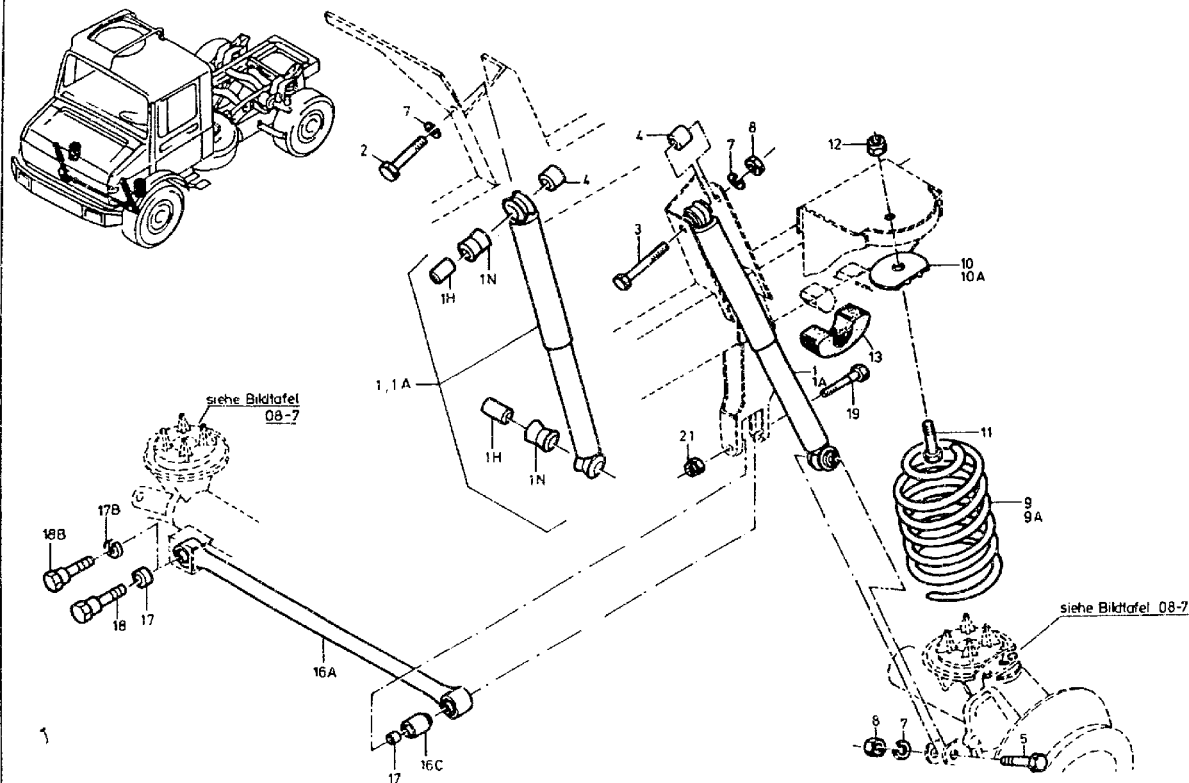



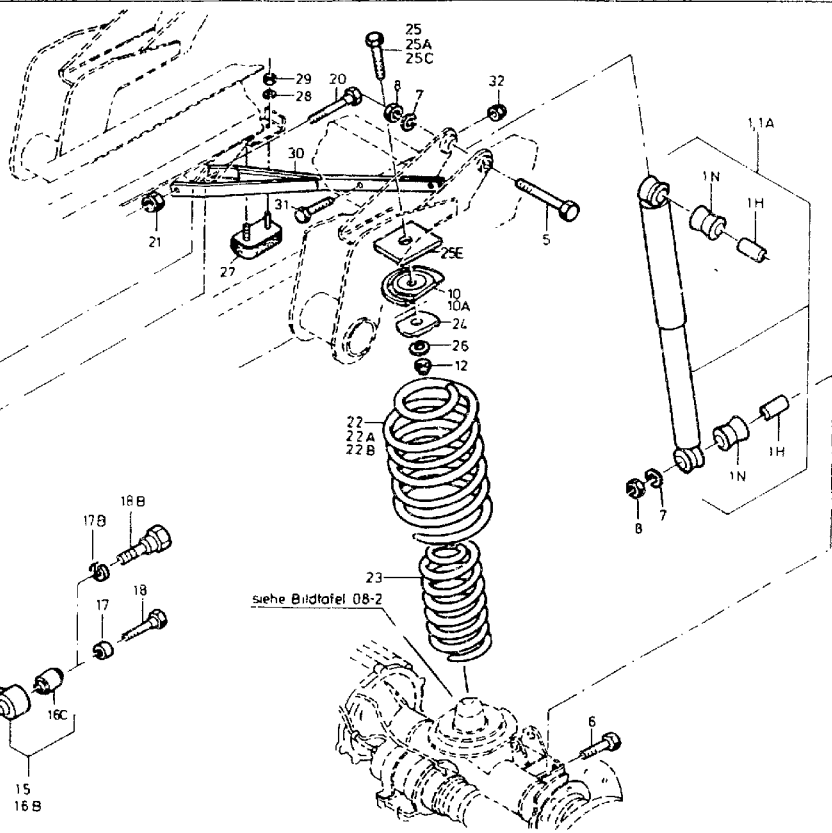
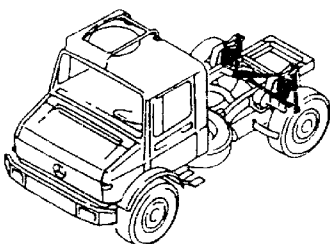



ORTS- ZAHL	BESCHREIBUNG	VERSORGUNGS- NUMMER	1. TEILEKENNZEICHEN 2. TEILEKENNZEICHEN	BZ	MJO	MESB	EK	K	VARIANTEN	ANWB
BZÜ						1234	SI	DM		
1	2	3	4	5	6	7	8	9	10	11
001	STOSZDAEMPFER, TELE WW 02 1A	2540-12-174-2437	0033233600 1-0280-50-377-0	EA	004	-BBB	EW		123456789	
001A	STOSZDAEMPFER, TELE WW 02 1	2540-12-197-1940	0033237800 251700106196	EA	004	-BBB	EW		123456789	
001H	ABSTANDSHUELSE ZU 02 1	5365-12-188-1711	0003231550 1-285-055-0279	EA	002	-DDD	EW		123456789	*
001N	PUFFER, NICHTMETALL ZU 02 1	5340-12-315-3040	0003233044 1-213-064-3332	EA	002	-BBB	EW		123456789	*
002	SCHRAUBE, SECHSKANT	5305-12-179-9295	000960020176 DIN960-M20X1,5X115-8.8-A3P	EA	001	-BBB	EW		123456789	
003	SCHRAUBE, SECHSKANT	5305-12-179-6795	000960020149 DIN960-M20X1,5X140-8.8-A3P	EA	001	-BBB	EW		123456789	
004	ABSTANDSHUELSE	5365-12-179-6301	4253230150	EA	002	-BBB	EW		123456789	
005	SCHRAUBE, SECHSKANT	5305-12-174-0598	000960020141 DIN960-M20X1,5X165-8.8-A3P	EA	002	-BBB	EW		123456789	
006	SCHRAUBE, SECHSKANT	5305-12-159-4340	000960020138 DIN960-M20X1,5X85-8.8-A3P	EA	004	-BBB	EW		123456789	
007	SCHEIBE, FEDER-	5310-12-181-2645	900050021001	EA	008	-BBB	EW U		123456789	
008	MUTTER, SECHSKANT-	5310-12-162-8606	000439020206 DIN439-BM20X1,5-05-A2P	EA	007	-BBB	EW U		123456789	
009	FEDER, SCHRAUBEN-,	5360-12-179-6796	4353210204	EA	002	-BBB	EW		123 5678	
009A	FEDER, SCHRAUBEN-,	5360-12-197-2269	4353210304	EA	002	-BBB	EW		4 9	
010	SITZ, SCHRAUBENDRUC BIS FGST.088157	5340-12-173-8601	4253250026	EA	004	-BBB	EW		123	
010A	SITZ, SCHRAUBENDRUC AB FGST.088158	5340-12-197-2076	4353250126	EA	004	-BBB	EW		123456789	



ORTS- ZAHL	BESCHREIBUNG	VERSORGUNGS- NUMMER	1. TEILEKENNZEICHEN 2. TEILEKENNZEICHEN	BZ	MJO	MESB	EK	K	VARIANTEN	ANWB
BZÜ						1234	SI	DM		
1	2	3	4	5	6	7	8	9	10	11
011	SCHRAUBE, SECHSKANT	5305-12-142-5226	000960018131 DIN960-M18X1,5X65-8.8-A3P	EA	002	-BBB	EW		123456789	
012	MUTTER, SECHSKANT-	5310-12-319-8256	913004018003 0101833061	EA	004	-BBB	EW		123456789	
013	PUFFER, NICHTMETALL	5340-12-173-6199	4063220044 TS362/101/0460-FHNN7090	EA	002	-BBB	EW		123456789	
015	STANGE, STABILISIER HINTEN NAV OZ 16B	2530-12-174-6898	4253300107	EA	001	-BBB	EW		12345	
016A	STANGE, STABILISIER VORN	2530-12-302-9357	4253300607	EA	001	-BBB	EW		123456789	
016B	STANGE, STABILISIER HINTEN	2530-12-302-9358	4253300707	EA	001	-BBB	EW		123456789	
016C	DAEMPFUNGLAGERUNG	5340-12-302-8578	9019880610 2-22-000195-01	EA	002	-BBB	EW		123456789	
017	BUCHSE BIS FGST 135343	3120-12-173-7805	4253330112	EA	004	-BBB	EW		12345	*
017	BUCHSE AB FGST 135344	3120-12-173-7805	4253330112	EA	002	-BBB	EW		123456789	*
017B	SCHLEIBE, ZAHN- AB FGST 135344	5310-12-318-8678	4419900047 115100258	EA	002	-BBB	EW		123456789	*
018	SCHRAUBE, PASZ- BIS FGST 135343	5305-12-174-0602	4259905101	EA	002	-BBB	EW		12345	*
018B	SCHRAUBE, SELBSTSIC AB FGST 135344	5305-12-319-2763	914125016209	EA	002	-BBB	EW		123456789	*
019	SCHRAUBE, PASZ-	5305-12-174-0603	4259905501	EA	001	-BBB	EW		123456789	
020	SCHRAUBE, PASZ-	5305-12-174-0604	4259905301	EA	001	-BBB	EW		123456789	



ORTS- ZAHL BZÜ	BESCHREIBUNG	VERSORGUNGS- NUMMER	1. TEILEKENNZEICHEN 2. TEILEKENNZEICHEN	BZ	MJO	MESB 1234	EK SI	K DM	VARIANTEN	ANWB
1	2	3	4	5	6	7	8	9	10	11
021	MUTTER, SECHSKANT-,	5310-12-170-5542	913004016005 0101634061	EA	002	-BBB	EW		123456789	
022	FEDER, SCHRAUBEN-, BIS FGST.088157	5360-12-179-6797	4353240204	EA	002	-BBB	EW		123	
022A	FEDER, SCHRAUBEN-, AB FGST.088158	5360-12-197-2270	4353240504	EA	002	-BBB	EW		123 5678	
022B	FEDER, SCHRAUBEN-,	5360-12-197-2271	4353240404	EA	002	-BBB	EW		4 9	
023	FEDER, SCHRAUBEN-, BIS FGST.088157	5360-12-179-6798	4353240307	EA	002	-BBB	EW		123	
024	SITZ, SCHRAUBENDRUC BIS FGST.088157	5340-12-179-9962	4353250026	EA	002	-BBB	EW		123	
025	SCHRAUBE, SECHSKANT BIS FGST.088157	5305-12-142-5233	DIN960-M18X1,5X90-8.8-A3P	EA	002	-BBB	EW		12	
025A	SCHRAUBE, SECHSKANT AB FGST.088158 BIS FGST.107607	5305-12-142-5228	000960018148 DIN960-M18X1,5X70-8.8-A3P	EA	002	-BBB	EW		1234	
025C	SCHRAUBE, SECHSKANT AB FGST.107608	5305-12-142-5232	DIN960-M18X1,5X80-10.9-A3P	EA	002	-BBB	EW		123456789	
025E	ABSTANDSPLATTE AB FGST.107608	5365-12-315-3673	4353240035	EA	002	-BBB	EW		123456789	
026	SCHEIBE, UNTERLEG-	5310-12-308-0967	000125019009 DIN125-A19-140HV-A3P	EA	002	-BBB	EW U		123456789	
027	PUFFER, NICHTMETALL	5340-12-173-6200	3353250044	EA	002	-BBB	EW		123456789	
028	SCHEIBE, ZAHN-	5310-12-151-4235	912004010102	EA	004	-BBB	EW U		123456789	
029	MUTTER, SECHSKANT-	5310-12-156-4996	000934010014 DIN934-M10-8-A2P	EA	004	-BBB	EW U		123456789	



ORTS- ZAHL	BESCHREIBUNG	VERSORGUNGS- NUMMER	1. TEILEKENNZEICHEN 2. TEILEKENNZEICHEN	BZ	MJO	MESB	EK	K	VARIANTEN	ANWB
BZÜ						1234	SI	DM		
1	2	3	4	5	6	7	8	9	10	11
030	STREBE	2510-12-173-8605	4253100053	EA	001	--BB	EW		123456789	
031	SCHRAUBE, SELBSTSIC	5305-12-191-8146	914140012000 M12X1,5X35W158.22-12.9	EA	003	-BBB	EW		123456789	
032	MUTTER, BUND-, SECH	5310-12-192-1553	913019012000 M12X1,5W193.2-12PHR	EA	003	-BBB	EW		123456789	



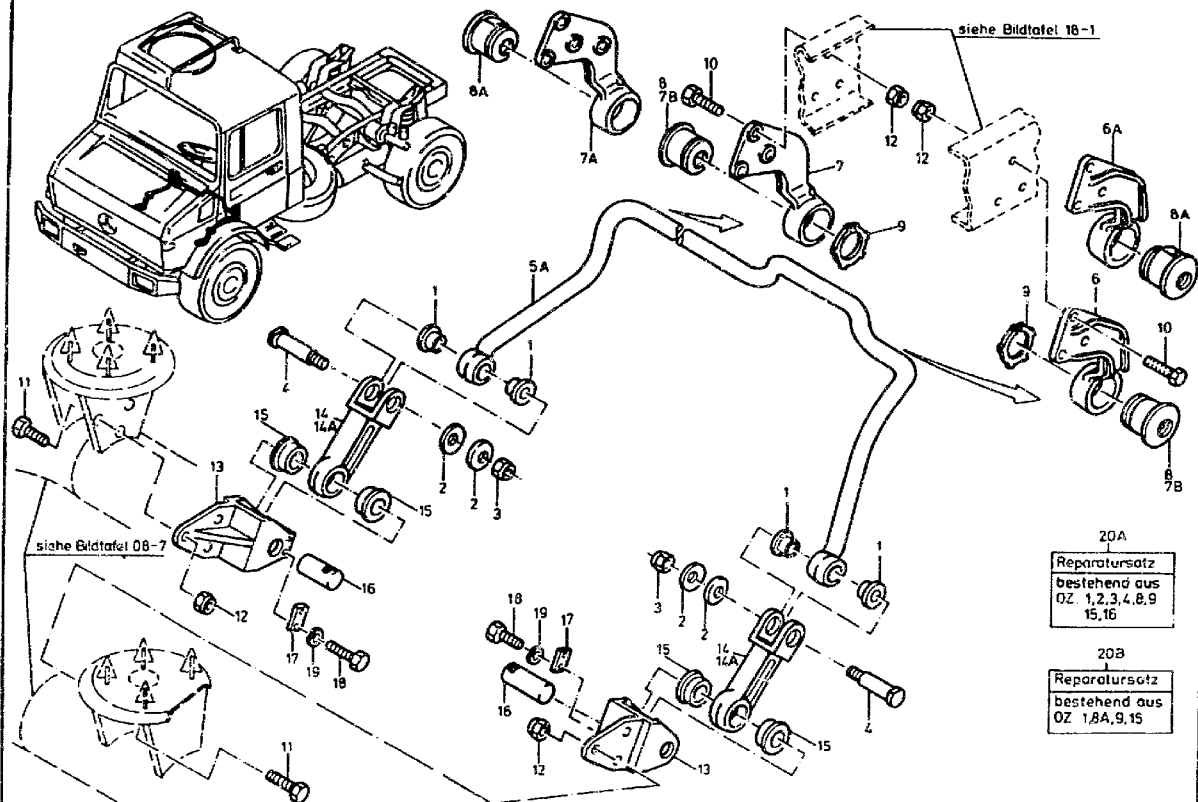



ORTS- ZAHL	BESCHREIBUNG	VERSORGUNGS- NUMMER	1. TEILEKENNZEICHEN 2. TEILEKENNZEICHEN	BZ	MJO	MESB 1234	EK SI	K DM	VARIANTEN	ANWB
BZÜ										
1	2	3	4	5	6	7	8	9	10	11
001	LAGERBUCHSE, GLEIT-	3120-12-180-9405	0003230950	EA	004	-BBB	EW		123456789	
002	SCHEIBE, FEDER-	5310-12-179-6799	0009932026	EA	004	-BBB	EW		123456789	
003	MUTTER, SECHSKANT-,	5310-12-175-3837	913004020004 0102033061	EA	002	-BBB	EW		123456789	
004	SCHRAUBE, PAS2-	5305-12-197-2077	4353230174	EA	002	-BBB	EW		123456789	
005A	STANGE, STABILISIER 36 MM DICK	2530-12-197-6658	4253230365	EA	001	-BBB	EW		123456789	
006	LAGERBOCK	2510-12-179-7698	4253230463	EA	001	-BBB	EW		123 678	17
006A	LAGERBOCK, FAHRGEST	2510-12-197-2078	4253231063	EA	001	-BBB	EW		123456789	
007	LAGERBOCK	2510-12-179-7699	4253230563	EA	001	-BBB	EW		123 678	18
007A	LAGERBOCK, FAHRGEST	2510-12-197-2079	4253231163	EA	001	-BBB	EW		123456789	
007B	PUFFER, NICHTMETALL 36MM INNENDURCHMESSER	5340-12-197-3378	0003233785	EA	002	-BBB	EW		123456789	
008	DAEMPFUNGSLAGERUNG BIS FGST.083967 32MM INNENDURCHMESSER	5340-12-180-6213	0003233885	EA	002	-BBB	EW		12	
008A	PUFFER, NICHTMETALL AB FGST.083968 32MM INNENDURCHMESSER	5340-12-197-3379	4353230085	EA	002	-BBB	EW		123456789	
009	RING, SPRENG-	5365-12-126-3418	DIN471-68X2,5	EA	002	-BBB	EW		123456789	
010	SCHRAUBE, SECHSKANT	5305-12-142-5156	000960012357 DIN960-M12X1,5X65-10.9-A3P	EA	006	-BBB	EW		123456789	
011	SCHRAUBE, SECHSKANT	5305-12-142-5145	000961012106 DIN961-M12X1,5X35-10.9-A3P	EA	006	-BBB	EW U		123456789	
012	MUTTER, SECHSKANT-,	5310-12-170-6298	913004012009 0101234061	EA	012	-BBB	EW		123456789	



ORTS- ZAHL	BESCHREIBUNG	VERSORGUNGS- NUMMER	1. TEILEKENNZEICHEN 2. TEILEKENNZEICHEN	BZ	MJO	MESB 1234	EK SI	K DM	VARIANTEN	ANWB
BZÜ										
1	2	3	4	5	6	7	8	9	10	11
013	LAGERBOCK LINKS UND RECHTS	2510-12-179-7700	4353230063	EA	002	-BBB	EW		123456789	
014	VERBINDUNGSGLIED, S NAV OZ 14A	3040-12-180-1689	4253230116	EA	002	-BBB	EW		123456789	*
014A	HALTER, STABILISATO	2530-12-303-6506	4253231016	EA	002	-BBB	EW		123456789	*
015	ABSTANDSHUELSE	5365-12-180-8535	0003232150 V5-13475-90AU12856	EA	004	-BBB	EW		123456789	
016	BOLZEN, ZYLINDER-	5315-12-179-6800	4353230074	EA	002	-BBB	EW		123456789	
017	ABSTANDSPLATTE	5365-12-179-5457	4353230073	EA	002	-BBB	EW		123456789	
018	SCHRAUBE, SECHSKANT	5305-12-156-4860	000933006103 DIN933-M6X12-8.8-A2P	EA	004	-BBB	EW U		123456789	
019	SCHLEIBE, FEDER-	5310-12-142-8171	000137006204 DIN137-B6-FST-A3P	EA	004	-BBB	EW U		123456789	
020A	ERSATZTEILSATZ, STA BIS,FGST.106064	2530-12-310-4083	4353200228	EA	001	---D	EW		1234	
020B	ERSATZTEILSATZ, STA AB;FGST.106065	2530-12-315-0440	4353200328	SE	001	---D	EW		123456789	



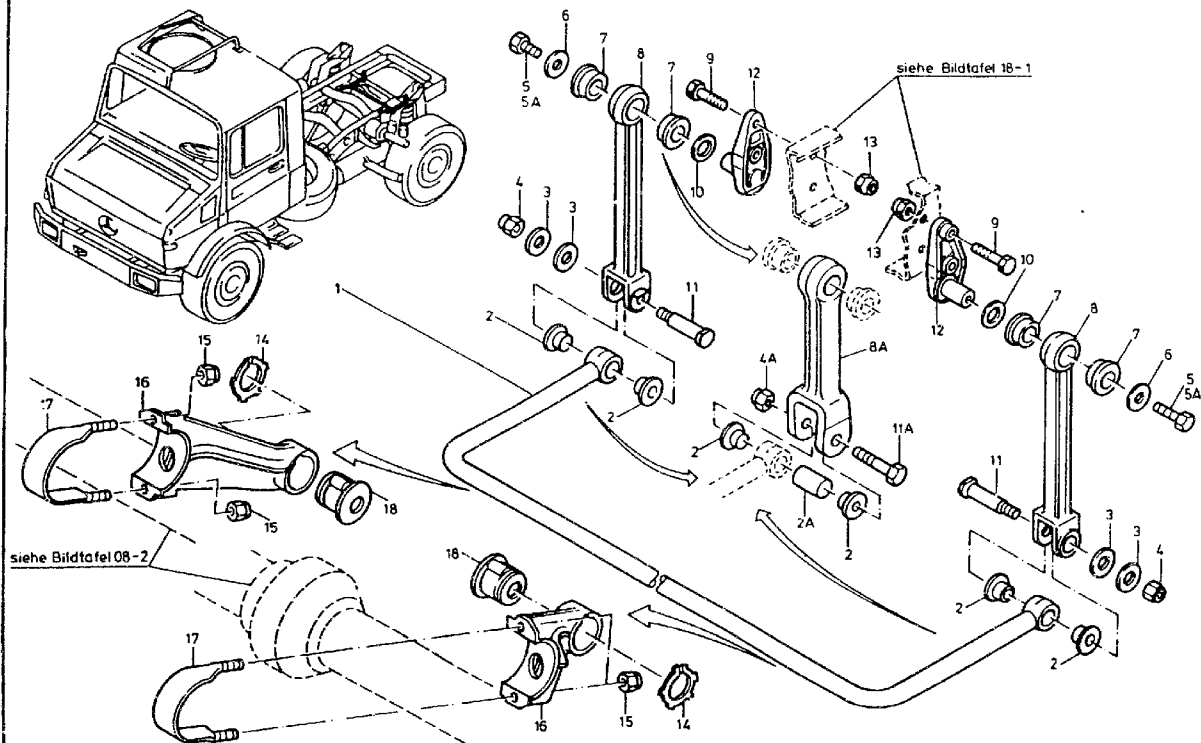



ORTS- ZAHL	BESCHREIBUNG	VERSORGUNGS- NUMMER	1. TEILEKENNZEICHEN 2. TEILEKENNZEICHEN	BZ	MJO	MESB 1234	EK SI	K DM	VARIANTEN	ANWB
BZÜ										
1	2	3	4	5	6	7	8	9	10	11
001	STANGE, STABILISIER	2530-12-197-6659	3873230165	EA	001	-BBB	EW		4	9
002	LAGERSUCHSE, GLEIT-	3120-12-180-9405	0003230950	EA	004	-BBB	EW		4	9
002A	ABSTANDROHR ZU OZ 8A		4253250453	EA	002	-DDD			4	9
003	SCHEIBE, FEDER- ZU OZ 8	5310-12-179-6799	0009932026	EA	004	-BBB	EW		4	9
004	MUTTER, SECHSKANT-, ZU OZ 8	5310-12-175-3837	913004020004 0102033061	EA	002	-BBB	EW		4	9
004A	MUTTER, SECHSKANT-, ZU OZ 8A	5310-12-170-5542	913004016005 0101634061	EA	002	-BBB	EW		4	9
005	SCHRAUBE, SELBSTSIC NAV OZ 5A	5305-12-197-2272	914125012408	EA	002	-BBB	EW		4	9
005A	SCHRAUBE, SECHSKANT	5305-12-333-4661	914125012433	EA	002	-BBB	EW		4	9
006	SCHEIBE, UNTERLEG-	5310-12-197-2273	3873230152	EA	002	-BBB	EW		4	9
007	ABSTANDSHUELSE	5365-12-180-8535	0003232150 V5-13475-90AU12856	EA	004	-BBB	EW		4	9
008	VERBINDUNGSGLIED, S	3040-12-197-5917	4253230316	EA	002	-BBB	EW		4	9
008A	VERBINDUNGSGLIED, S	3040-12-306-5408	4253231116	EA	002	-BBB	EW		4	9
009	SCHRAUBE, SECHSKANT	5305-12-142-5185	000960014190 DIN960-M14X1,5X60-10.9-A3P	EA	004	-BBB	EW		4	9
010	SCHEIBE, INNEN ABGE	5310-12-197-2274	3873230052	EA	002	-BBB	EW		4	9
011	SCHRAUBE, PASZ- ZU OZ 8	5305-12-197-2077	4353230174	EA	002	-BBB	EW		4	9
011A	SCHRAUBE, SECHSKANT ZU OZ 8A	5305-12-143-9932	000960016269 DIN960-M16X1,5X100-10.9-A3P	EA	002	-BBB	EW U		4	9



ORTS- ZAHL BÜ	BESCHREIBUNG	VERSORGUNGS- NUMMER	1. TEILEKFNZZEICHEN 2. TEILEKINNZEICHEN	BZ	MJO	MESB 1234	EK SI	K DM	VARIANTEN	ANWB
1	2	3	4	5	6	7	8	9	10	11
012	LAGERBOCK, FAHRGEST	2510-12-197-2080	4253230063	EA	002	-BBB	EW		4	9
013	MUTTER, SECHSKANT-,	5310-12-170-5543	913004014005 0101434061	EA	004	-BBB	EW		4	9
014	RING, SPRENG-	5365-12-126-3418	DIN471-68X2,5	EA	002	-BBB	EW		4	9
015	MUTTER, SECHSKANT-,	5310-12-173-0433	913004014002 0101433061	EA	004	-BBB	EW U		4	9
016	LAGERBOCK, FAHRGEST	2510-12-197-2081	4353231463	EA	002	-BBB	EW		4	9
017	SCHRAUBE, BUEGEL-	5306-12-197-5570	4355520026	EA	002	-BBB	EW		4	9
018	PUFFER, NICHTMETALL	5340-12-197-3379	4353230085	EA	002	-BBB	EW		4	9



BAI

Duo-ALB-Regler (Bis FIN 084 388)

Umrüsten auf

Mono-ALB-Regler

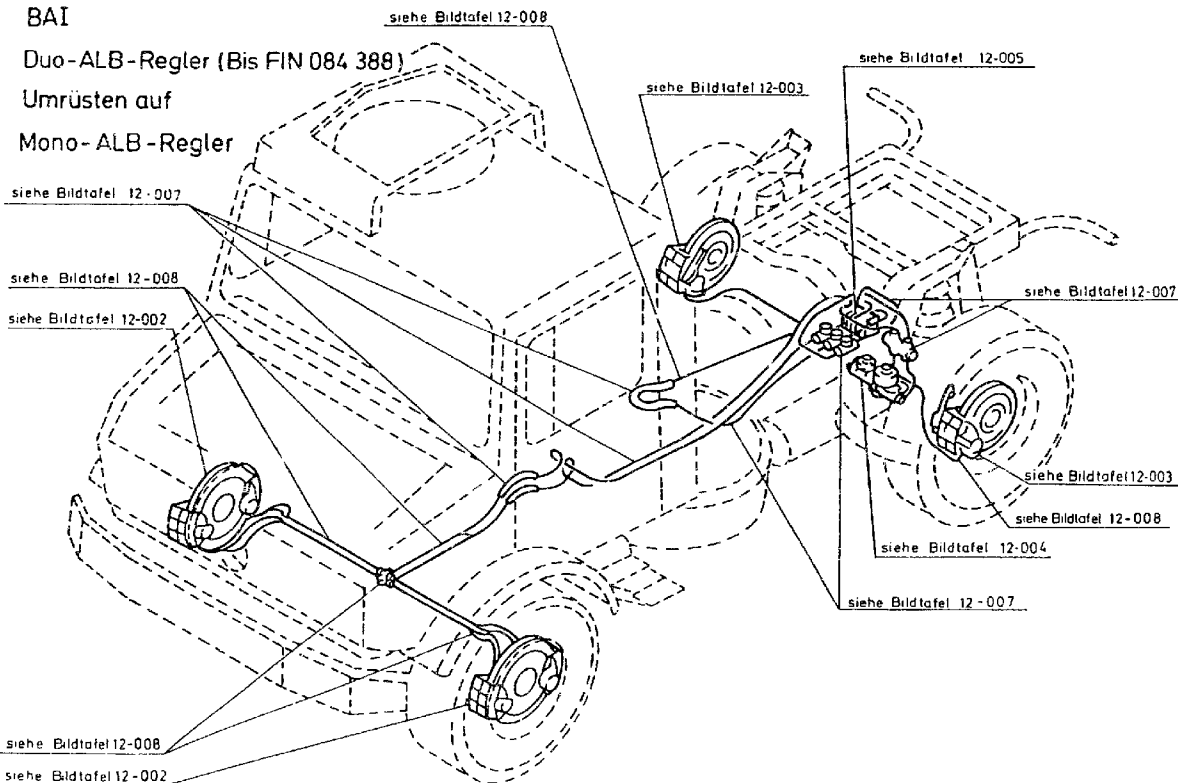

Achtung : Hinweis Vorbemerkung Punkt 21 unbedingt beachten.



БА I II III

## Mono-ALB-Regler

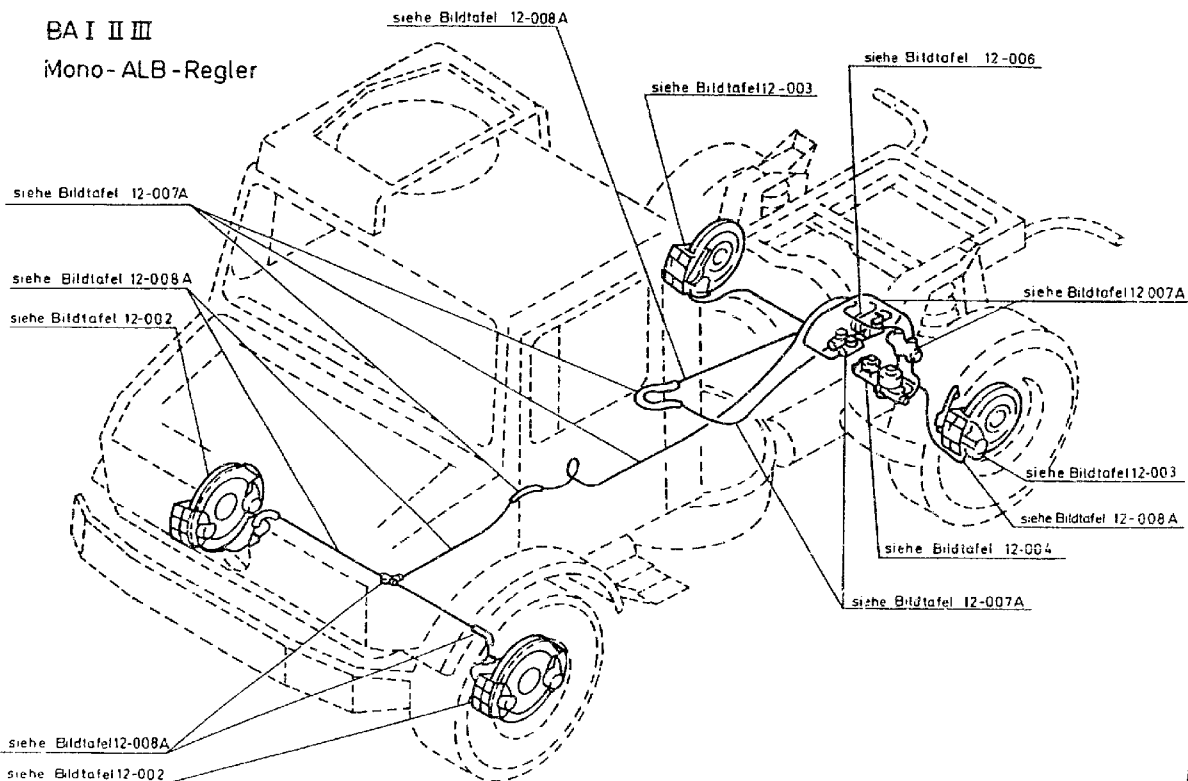

**Achtung : Hinweis Vorbemerkung Punkt 21 unbedingt beachten.**



Bis FIN 145 670

BAI (Var. 1-4; 6-9)

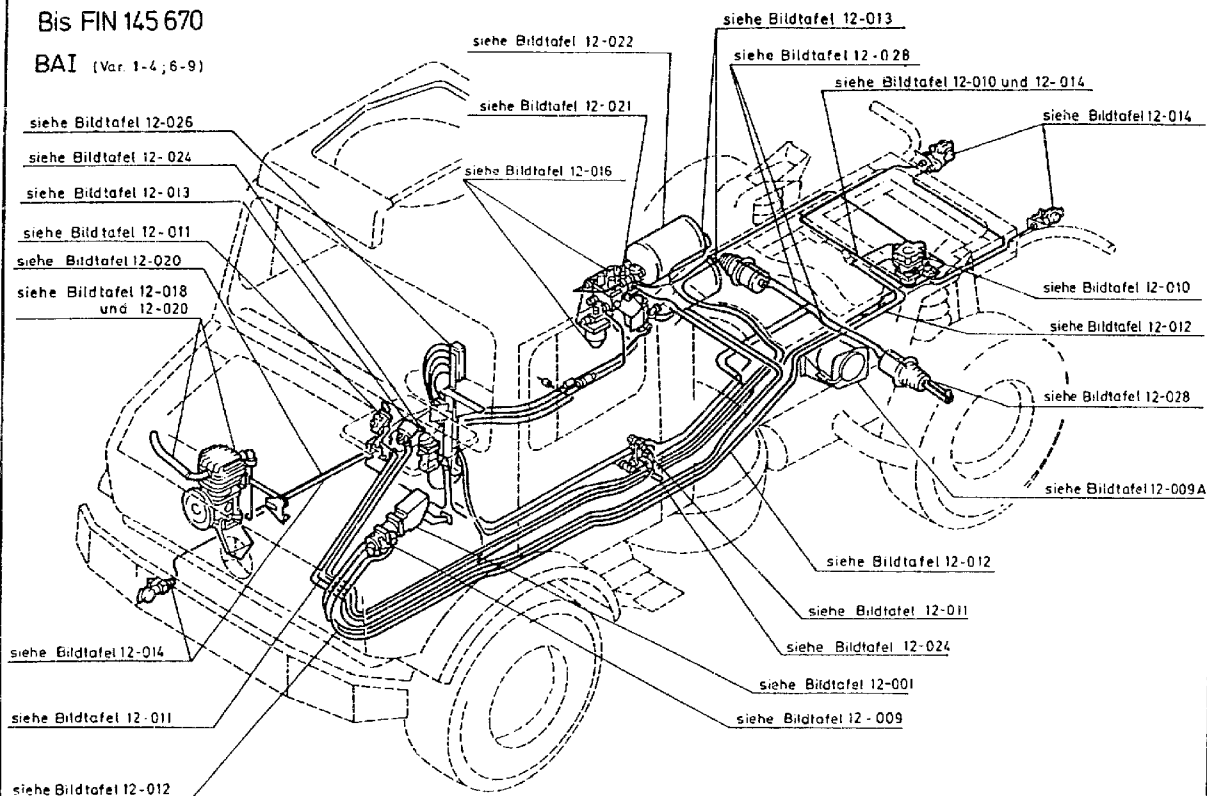

Achtung Hinweis Vorbemerkung Punkt 21 unbedingt beachten.



## BAII

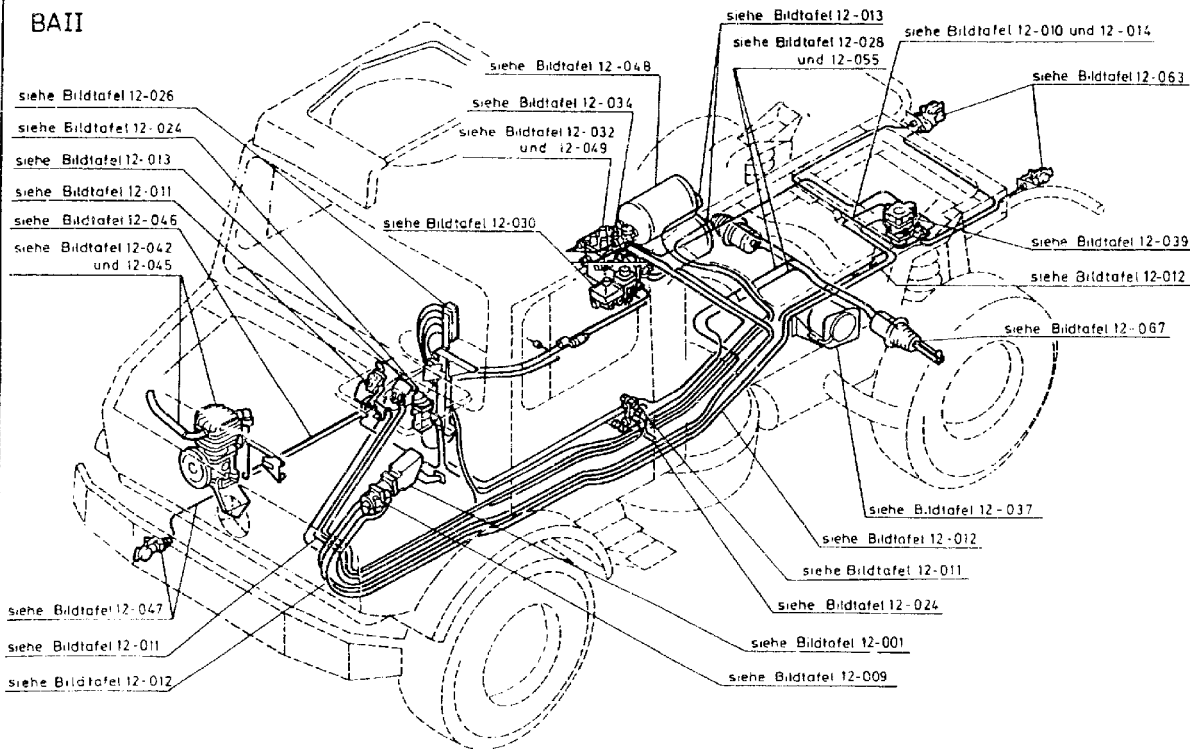

Achtung Hinweis Vorbemerkung Punkt 21 unbedingt beachten



## BAIII (Var 1-4)

(EI Teile Lufttrockner siehe GpI 06 BT 026)

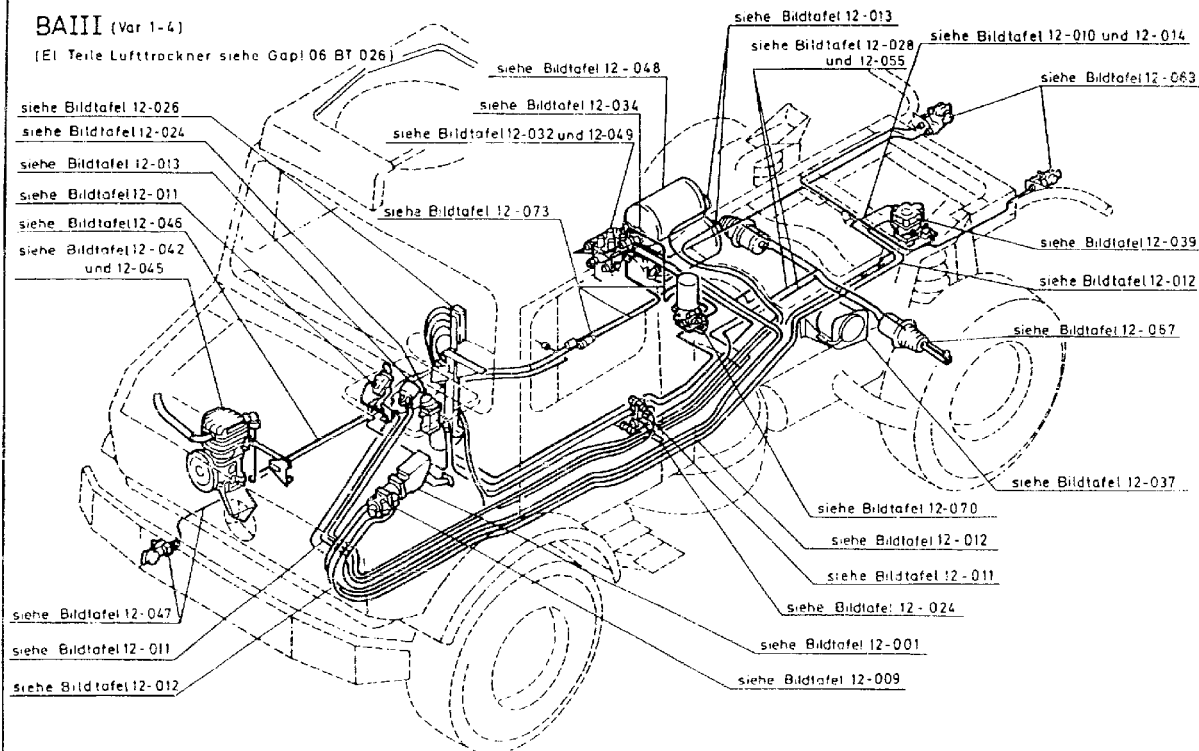

Achtung Hinweis Vorbemerkung Punkt 21 unbedingt beachten



## 12 Bremsanlage

120000 Bremsanlage, vollst. (Druckluftanlage)

## BA III (Var 6-9) Bis FIN 159069

Die ab Bildtafel 12-030 für Var. 1-4  
dokumentierten Teile entsprechen Var. 6-9.  
(EI Teile Lufttrockner siehe Gapl 06 BT 026)

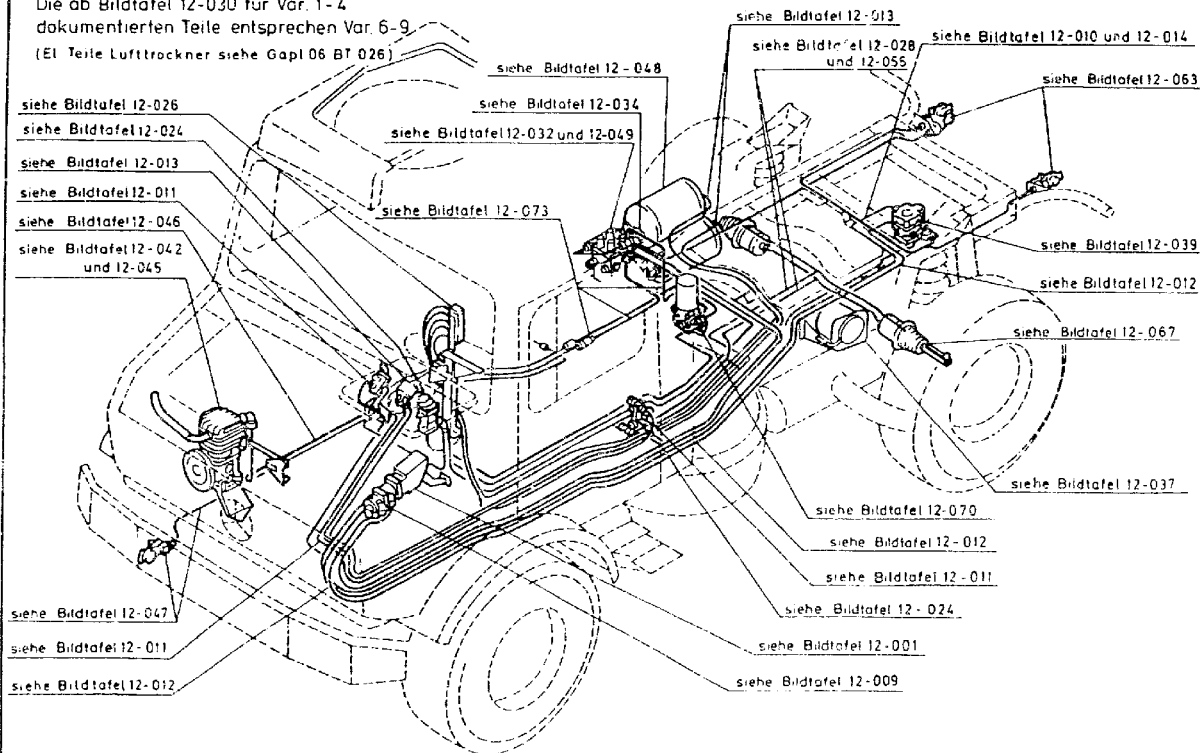

Achtung Hinweis Vorbemerkung Punkt 2! unbedingt beachten



Ab FIN 159 070 (Var. 6-9)

(Fl. Teile Lufttrockner siehe Gopl 06 BT 026)

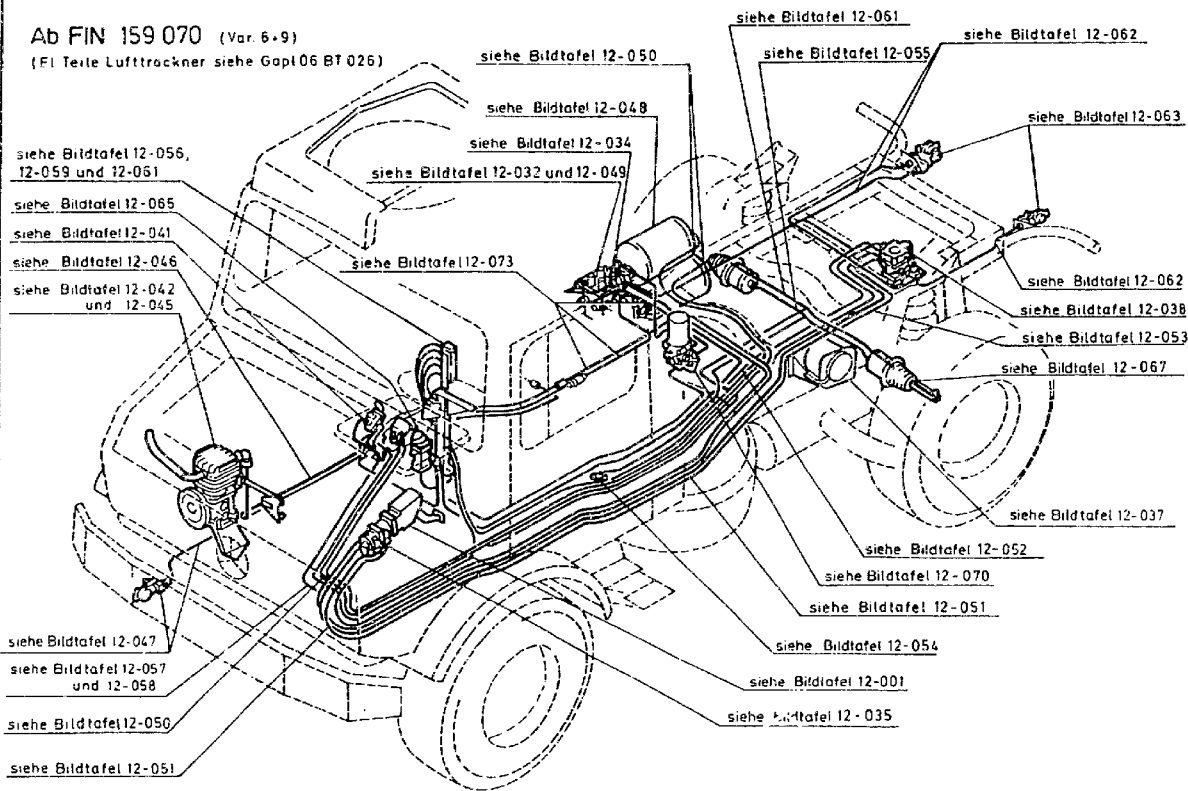

Achtung: Hinweis Vorbemerkung Punkt 2.1 unbedingt beachten.



## 12 Bremsanlage

120000 Bremsanlage, vollst. (Druckluftanlage)

## Var. 5

(El. Teile Lufttrockner siehe Gp1 06 BT 026)

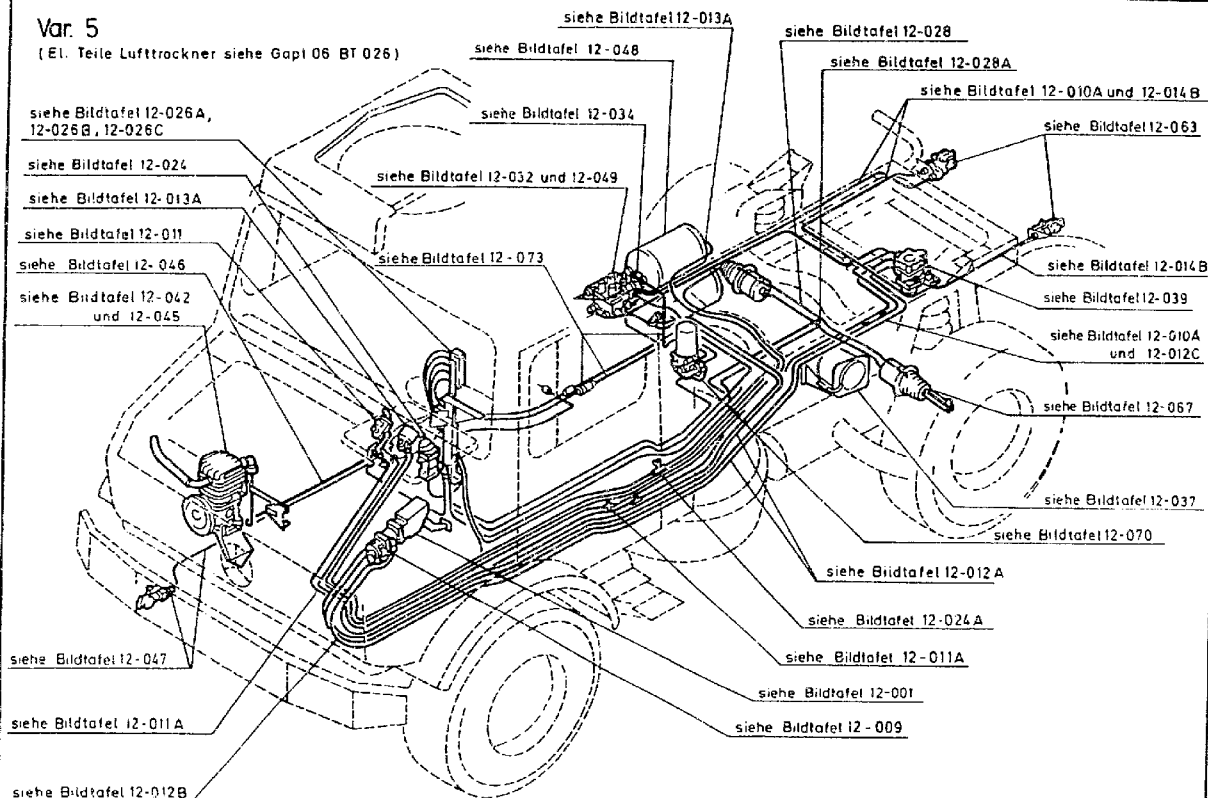

Achtung Hinweis Vorbemerkung Punkt 21 unbedingt beachten.



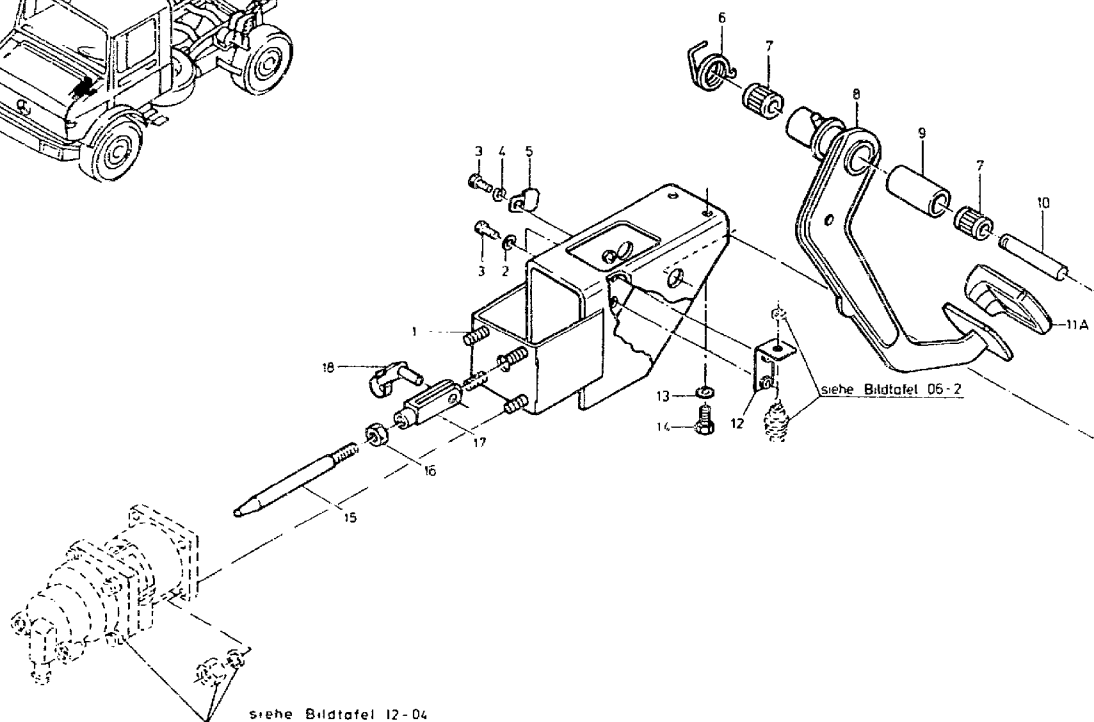
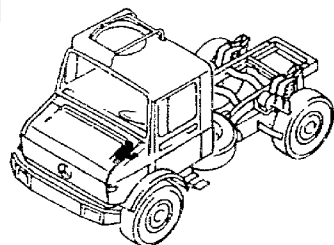

Achtung . Hinweis Vorbemerkung Punkt 21 unbedingt beachten.



ORTS- ZAHL	BESCHREIBUNG	VERSORGUNGS- NUMMER	1. TEILEKENNZEICHEN 2. TEILEKENNZEICHEN	BZ	MJO	MESB	EK	K	VARIANTEN	ANWB
BZÜ						1234	SI	DM		
1	2	3	4	5	6	7	8	9	10	11
001	BREMSPEDALKONSOLE		4252900631	EA	001	--DD			123456789	
002	SCHEIBE, UNTERLEG-	5310-12-184-8509	000125006421 DIN125-A6,4-ST-A3P	EA	002	-BBB	EW U		123456789	
003	SCHRAUBE, SECHSKANT	5305-12-146-2633	000933006183 DIN933-M6X16-8.8-A2P	EA	003	-BBB	EW U		123456789	
004	SCHEIBE, ZAHN-	5310-12-151-4842	912004006102	EA	001	-BBB	EW U		123456789	
005	SCHEIBE, SICHERUNGS	5310-12-173-0002	3812910073	EA	001	--BB	EW		123456789	
006	FEDER, SCHRAUBEN-,	5360-12-175-2630	4252920087	EA	001	--BB	EW		123456789	
007	LAGER, ROLLEN-, NAD	3110-12-146-3927	000618020000 HK2016	EA	002	--BB	EW		123456789	
008	PEDAL, BEDIENUNGS-	2540-12-180-0916	4252900218	EA	001	--DD	EW		123456789	
009	ABSTANDSHUELSE	5365-12-173-6885	4252910126	EA	001	--BB	EW		123456789	
010	LAGERBOLZEN	2520-12-173-3122	4252940107	EA	001	--BB	EW		123456789	
011A	KAPPE, PEDAL	2540-12-101-5911	1072910182	EA	001	-BBB	EW		123456789	
012	HALTER, EINFACH ABG	5340-12-180-4514	4252900233	EA	001	--BB	EW		123456789	
013	SCHEIBE, FEDER-	5310-12-142-8173	000137008204 DIN137-B8-FST-A3P	EA	002	-BBB	EW U		123456789	
014	SCHRAUBE, SECHSKANT	5305-12-156-4863	000933008147 DIN933-M6X20-8.8-A2P	EA	002	-BBB	EW U		123456789	
015	KOLBENSTANGE	2530-12-179-8888	4252920032	EA	001	-BBB	EW		123456789	
016	MUTTER, SECHSKANT-	5310-12-156-4996	000934010014 DIN934-M10-8-A2P	EA	001	-BBB	EW U		123456789	
017	GABELSTUECK	2520-12-178-1769	0009961501	EA	001	-BBB	EW		123456789	



ORTS- ZAHL	BESCHREIBUNG	VERSORGUNGS- NUMMER	1. TEILEKENNZEICHEN 2. TEILEKENNZEICHEN	BZ	MJO	MESB 1234	EK SI	K DM	VARIANTEN	ANWB
1	2	3	4	5	6	7	8	9	10	11
018	KLIPP, FEDERKRAFT-	5340-12-136-9564	918001010000 VG95648A10X40-PHOSPHATIERT	EA	001	-BBB	EW U		123456789	



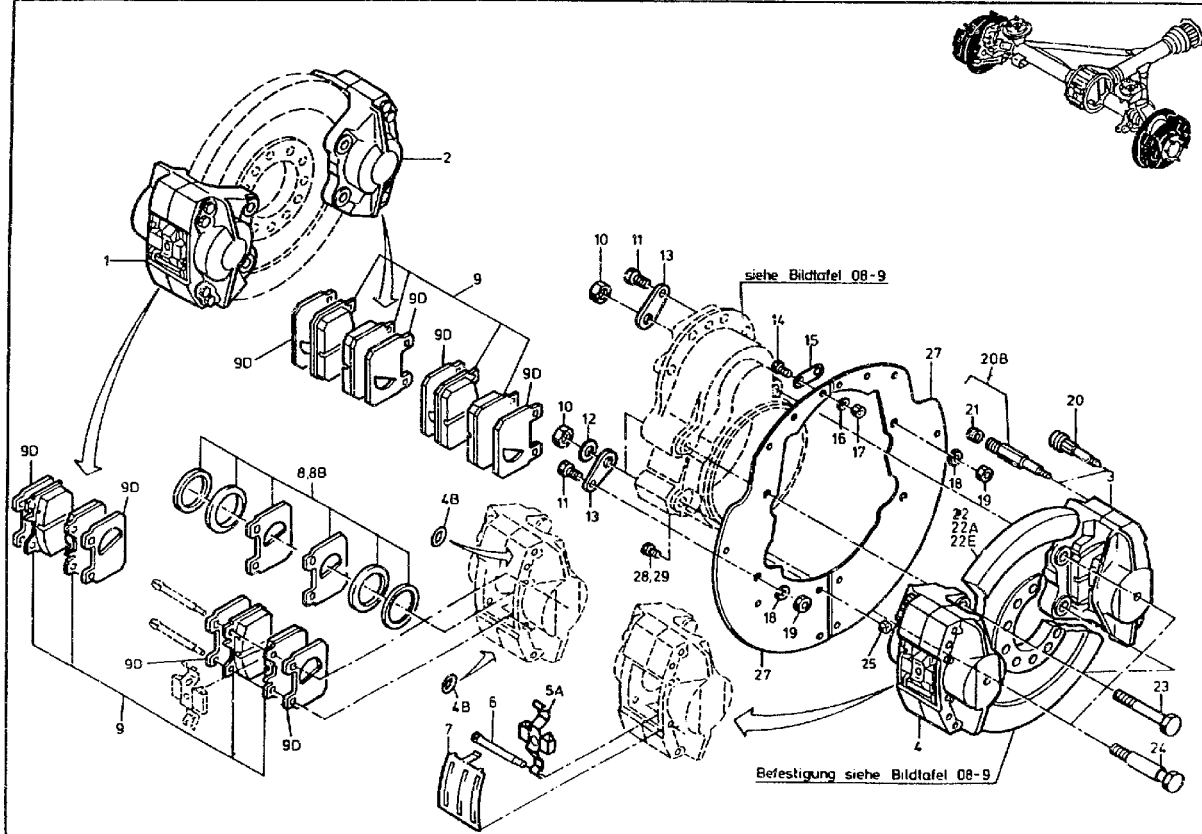

Achtung : Hinweis Vorbemerkung Punkt 21 unbedingt beachten.



ORTS- ZAHL	BESCHREIBUNG	VERSORGUNGS- NUMMER	1. TEILEKENNZEICHEN 2. TEILEKENNZEICHEN	BZ	MJO	MESB 1234	EK SI	K DM	VARIANTEN	ANWB
BZÜ										
1	2	3	4	5	6	7	8	9	10	11
001	BREMSSATTEL, SCHEIB RECHTS VORN OHNE BELAG	2530-12-312-5646	0074210598	EA	001	--BB	BD		123456789	
002	BREMSSATTEL, SCHEIB RECHTS HINTEN OHNE BELAG	2530-12-312-5649	0074210698	EA	001	--BB	BD		123456789	
003	BREMSSATTEL, SCHEIB LINKS HINTEN OHNE BELAG	2530-12-312-5648	0074210498	EA	001	--BB	BD		123456789	
004	BREMSSATTEL, SCHEIB LINKS VORN OHNE BELAG	2530-12-312-5647	0074210398	EA	001	--BB	BD		123456789	
004B	.DICHTUNG		0004231560	EA	002	---D			123456789	
005A	.FEDER, FLACH-	5360-12-315-1565	0004213291	EA	001	-BBB	EW		123456789	
006	.STIFT, SCHULTER-	5315-12-175-5416	0009912060	EA	002	-BBB	EW U		123456789	
007	.ABDECKUNG, BREMSE BIS FGST.086119	2530-12-179-8893	0004210620	EA	001	-BBB	EW		123 678	
007	ABDECKUNG, BREMSE AB FGST.086120	2530-12-179-8893	0004210620	EA	004	-BBB	EW		123456789	
008	ERSATZTEILSATZ, BRE	2530-12-303-5861	0014304360	SE	001	--DD	EW		123456789	
008B	ERSATZTEILSATZ, SCH	2530-12-314-9313	0004202444	SE	001	--DD	EW		123456789	
009	BREMSEKLOTZSATZ, SCH 4BELAEGE ASBESTFREI	2530-12-312-5645	0014200920	SE	002	-BBB	EW		123456789	
009D	ABDECKUNG, BREMSE	2530-12-303-5961	0004211420	EA	008	-BBB	EW		123456789	
010	MUTTER, SECHSKANT-	5310-12-159-4324	000934016013 DIN934-M16X1,5-10-A2P	EA	008	-BBB	EW U		123456789	



ORTS- ZAHL	BESCHREIBUNG	VERSORGUNGS- NUMMER	1. TEILEKENNZEICHEN 2. TEILEKENNZEICHEN	BZ	MJO	MESB	FK	K	VARIANTEN	ANWB
BZÜ						1234	SI	DM		
1	2	3	4	5	6	7	8	9	10	11
011	SCHRAUBE, SECHSKANT	5305-12-141-9888	000933010128 DIN933-M10X20-8.8-A3P	EA	008	-BBB	EW U		123456789	
012	SCHEIBE, FEDER-	5310-12-179-8285	900050017000 S16PHOSPHATIERT	EA	008	-BBB	EW		123456789	
013	ABSTANDSPLATTE	5365-12-175-1869	4164210220	EA	008	-BBB	EW		123456789	
014	SCHRAUBE, SECHSKANT	5305-12-146-2633	000933006183 DIN933-M6X16-8.8-A2P	EA	008	-BBB	EW U		123456789	
015	ABSTANDSPLATTE	5365-12-194-1364	4164210394	EA	004	-SSS	EW		123456789	
016	SCHEIBE, ZAHN-	5310-12-151-4842	912004006102	EA	008	-BBB	EW U		123456789	
017	MUTTER, SECHSKANT-	5310-12-156-4991	000934006007 DIN934-M6-8-A2P	EA	008	-BBB	EW U		123456789	
018	SCHEIBE, ZAHN-	5310-12-151-4235	912004010102	EA	008	-BBB	EW U		123456789	
019	MUTTER, SECHSKANT-	5310-12-156-4996	000934010014 DIN934-M10-8-A2P	EA	008	-BBB	EW U		123456789	
020	VENTIL, ABLASZ-, HY	2530-12-175-1872	0004202955	EA	004	-BBB	EW		123456789	65
020B	VENTIL, ABLASZ-, HY	2530-12-315-5097	0004212565	EA	004	-BBB	EW		123456789	
021	.KAPPE, STAUB- UND F	5340-12-312-4471	0004217187	EA	001	-DDD	EW		123456789	
022	SCHEIBE, BREMSE	2530-12-175-1870	4164210412	EA	002	--BB	EW		123456789	27*
022A	SCHEIBE, BREMSE BIS FGST 157498	2530-12-337-6169	4374210212	EA	002	--BB	EW		123456789	*
022E	SCHEIBE, BREMSE AB FGST 157499	2530-12-337-6170	4174210012	EA	002	--BB	EW		6 9	*
023	SCHRAUBE, SECHSKANT	5305-12-179-6801	000960016257 DIN960-M16X1,5X105-10.9-A3P	EA	004	--BB	EW U		123456789	



ORTS- ZAHL BZÜ	BESCHREIBUNG	VERSORGUNGS- NUMMER	1. TEILEKENNZEICHEN 2. TEILEKENNZEICHEN	BZ	MJO	MESB 1234	EK SI	K DM	VARIANTEN	ANWB
1	2	3	4	5	6	7	8	9	10	11
024	SCHRAUBE, PASZ-	5305-12-175-0407	4169905519	EA	004	--BB	EW		123456789	
025	MUTTER, SECHSKANT-,	5310-12-170-1310	913004008004 0100803061	JA	004	-BBB	EW U		123456789	
027	ABDECKUNG, BREMSE	2530-12-175-1871	4064210821	EA	004	-BBB	EW		123456789	
028	SCHRAUBE, SECHSKANT BIS FGST.084388	5305-12-156-4865	000933008153 DIN933-M8X25-8.8-A2P	EA	004	-BBB	EW U		123	
029	SCHRAUBE, SECHSKANT AB FGST 084389	5305-12-156-4870	000933008152 DIN933-M8X30-8.8-A2P	EA	002	-BBB	EW U		123456789	



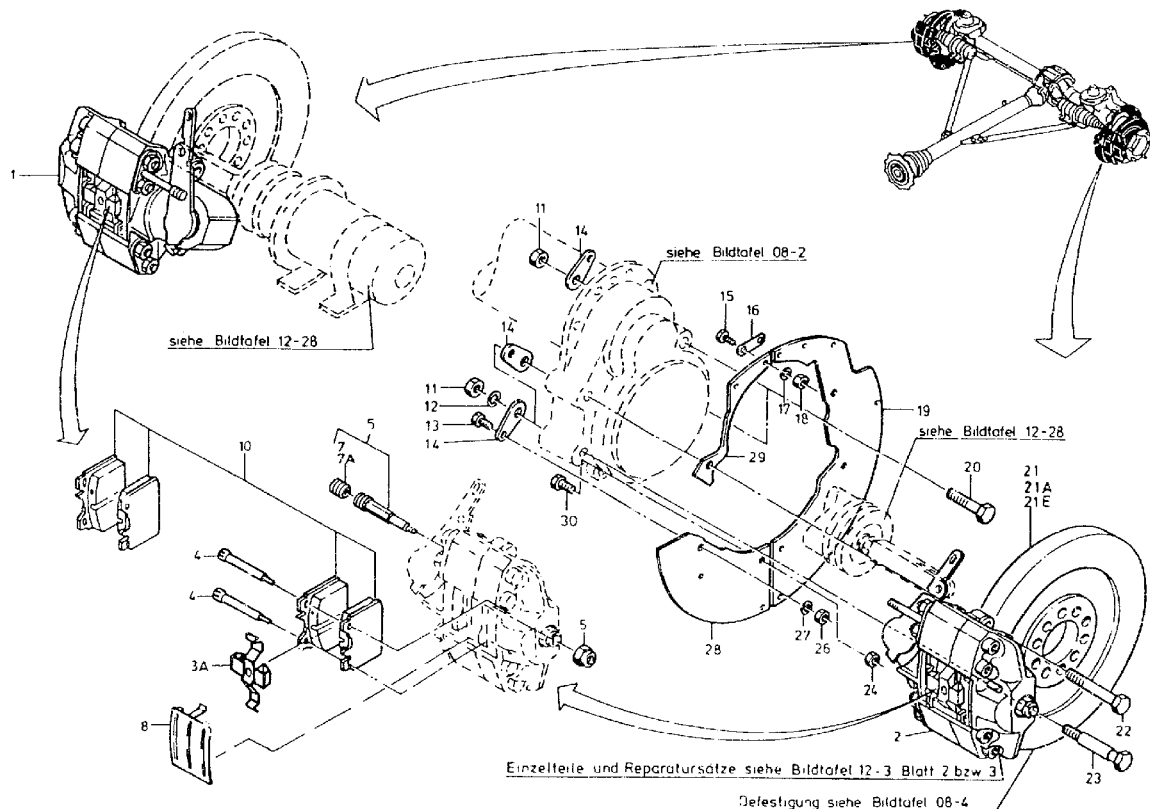

Achtung: Hinweis Vorbemerkung Punkt 21 unbedingt beachten



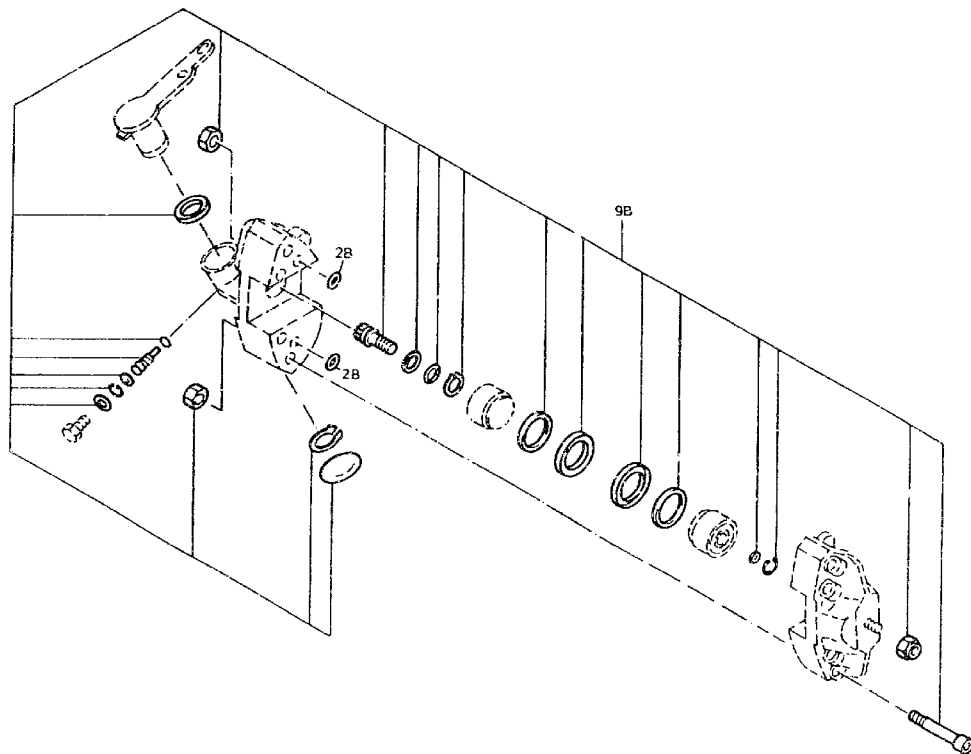

Achtung . Hinweis Vorbemerkung Punkt 21 unbedingt beachten.



## 12 Bremsanlage

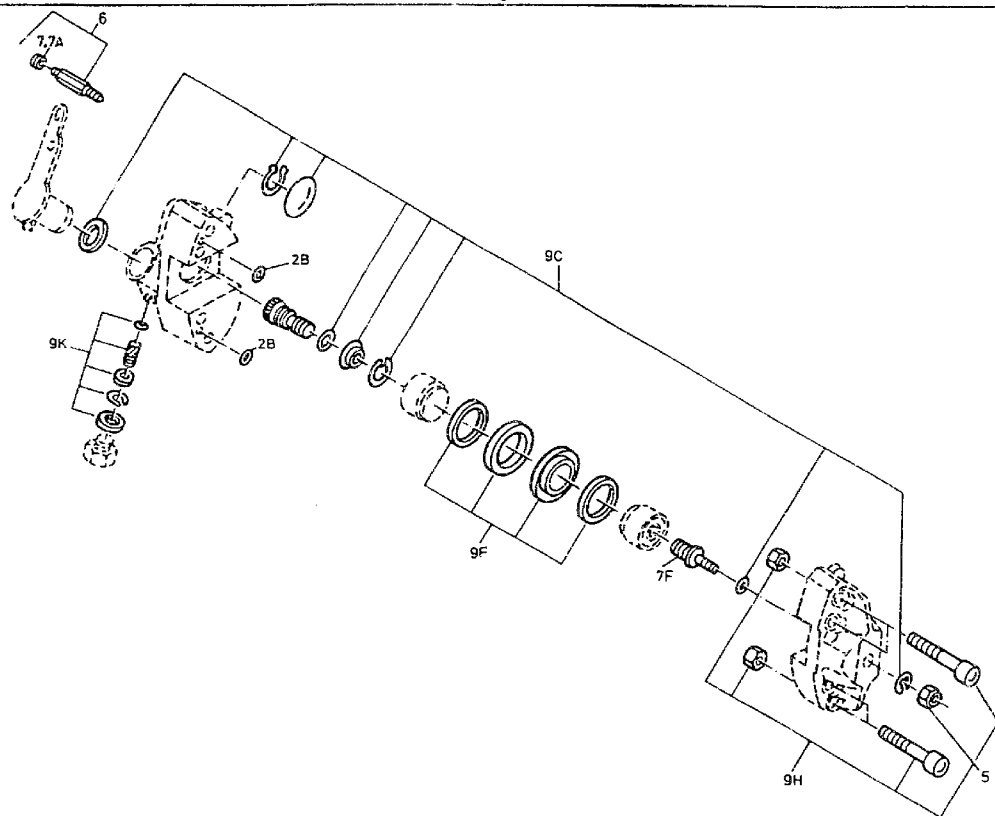

Achtung Hinweis Vorbemerkung Punkt 21 unbedingt beachten.



ORTS- ZAHL	BESCHREIBUNG	VERSORGUNGS- NUMMER	1. TEILEKENNZEICHEN 2. TEILEKENNZEICHEN	BZ	MJO	MESB	EK	K	VARIANTEN	ANWB
BZÜ						1234	SI	DM		
1	2	3	4	5	6	7	8	9	10	11
001	BREMSSATTEL, SCHEIB RECHTS OHNE BELAG	2530-12-312-6931	0024231298	EA	001	--BB	BD		123456789	
002	BREMSSATTEL, SCHEIB LINKS OHNE BELAG	2530-12-312-6932	0024231198	EA	001	--BB	BD		123456789	
002B	.DICHTUNG		0004231560	EA	002	---D			123456789	
003A	.FEDER, FLACH-	5360-12-315-1565	0004215291	EA	001	-BBB	EW		123456789	
004	.STIFT, SCHULTER-	5315-12-175-5416	0009912060	EA	002	-BBB	EW U		123456789	
005	.MUTTER, SECHSKANT-,	5310-12-179-8286	0004210172	EA	001	-BBB	EW U		123456789	
006	.VENTIL, ABLASZ-, HY	2530-12-175-1872	0004212955	EA	002	-BBB	EW		12345678	
007	.KAPPE, STAUB- UND F NAV OZ 7A	5340-12-121-7542	0004210887	EA	002	-BBB	EW U		123456789	
007A	.KAPPE, STAUB- UND F	5340-12-312-4471	0004217187	EA	002	-DDD	EW		123456789	
007F	.NACHSTELLBOLZEN ZU OZ 1 U. 2		0004230519	EA	001	--DD			123456789	
008	ABDECKUNG, BREMSE	2530-12-179-8893	0004210620	EA	001	-BBB	EW		123456789	
009B	REPARATURSATZ NAV ERSATZTEILSATZ OZ 9C, 9F, 9H OD. 9K		0004200282	SE	002	--DD			12345	
009C	REPARATURSATZ NACHSTELLUNG		0004230075	SE	002	--DD			123456789	
009F	ERSATZTEILSATZ, SCH DICHTUNGEN	2530-12-314-9314	0004200344	SE	001	--DD	EW		123456789	
009H	REPARATURSATZ SCHRAUBENSATZ		0004231371	SE	001	--DD			123456789	



ORTS- ZAHL	BESCHREIBUNG	VERSORGUNGS- NUMMER	1. TEILEKENNZEICHEN 2. TEILEKENNZEICHEN	BZ	MJO	MESB	EK	K	VARIANTEN	ANWB
BZÜ						1234	SI	DM		
1	2	3	4	5	6	7	8	9	10	11
009K	REPARATURSATZ RUECKSTELLWELLE		0004230419	SE	001	--DD			123456789	
010	BREMSKLOTZSATZ, SCH 4 BELAEGE ASBESTFREI	2530-12-312-5645	0014200920	SE	001	-BBB	EW		123456789	
011	MUTTER, SECHSKANT-	5310-12-159-4324	000934016013 DIN934-M16X1,5-10-A2P	EA	008	--BB	EW U		123456789	
012	SCHEIBE, FEDER-	5310-12-179-8285	900050017000 S16PHOSPHATIERT	EA	004	--BB	EW		123456789	
013	SCHRAUBE, SECHSKANT	5305-12-141-9888	000933010128 DIN933-M10X20-8.8-A3P	EA	008	-BBB	EW U		123456789	
014	ABSTANDSPLATTE	5365-12-175-1869	4164210220	EA	012	-BBE	EW		123456789	
015	SCHRAUBE, SECHSKANT	5305-12-146-2633	000933006183 DIN933-M6X16-8.8-A2P	EA	008	-BBB	EW U		123456789	
016	ABSTANDSPLATTE	5365-12-194-1364	4164210394	EA	004	-SSS	EW		123456789	
017	SCHEIBE, ZAHN-	5310-12-151-4842	912004006102	EA	008	-BBB	EW U		123456789	
018	MUTTER, SECHSKANT-	5310-12-156-4991	000934006007 DIN934-M6-8-A2P	EA	008	-BBB	EW U		123456789	
019	ABDECKUNG, BREMSE	2530-12-175-1871	4064210821	EA	002	-BBB	EW		123456789	
020	SCHRAUBE, SECHSKANT	5305-12-142-5208	000960016241 DIN960-M16X1,5X75-10.9-A3P	EA	004	--BB	EW U		123456789	
021	SCHEIBE, BREMSE	2530-12-175-1870	4164210412	EA	002	--BB	EW		123456789	84*
021A	SCHEIBE, BREMSE BIS FGST 157498	2530-12-337-6169	4374210212	EA	002	--BB	EW		123456789	*
021E	SCHEIBE, BREMSE AB FGST 157499	2530-12-337-6170	4174210012	EA	002	--BB	EW		6 9	*



ORTS- ZAHL	BESCHREIBUNG	VERSORGUNGS- NUMMER	1. TEILEKENNZEICHEN 2. TEILEKENNZEICHEN	BZ	MJO	MESB 1234	EK SI	K DM	VARIANTEN	ANWB
BZÜ										
1	2	3	4	5	6	7	8	9	10	11
022	SCHRAUBE, SECHSKANT	5305-12-179-6801	000960016257 DIN960-M16X1,5X105-10.9-A3P	EA	002	--BB	EW U		123456789	
023	SCHRAUBE, PASZ-	5305-12-175-0407	4169905519	EA	002	--BB	EW		123456789	
024	MUTTER, SECHSKANT-,	5310-12-170-1310	913004008004 0100803061	EA	004	-BBB	EW U		123456789	
026	MUTTER, SECHSKANT-	5310-12-156-4996	000934010014 DIN934-M10-8-A2P	EA	010	-BBB	EW U		123456789	
027	SCHEIBE, ZAHN-	5310-12-151-4235	912004010102	EA	010	-BBB	EW U		123456789	
028	ABDECKUNG, BREMSE	2530-12-175-1873	4064210921	EA	002	-BBB	EW		123456789	
029	ABDECKUNG, BREMSE	2530-12-175-1874	4064211021	EA	002	-BBB	EW		123456789	
030	SCHRAUBE, SECHSKANT	5305-12-156-4865	000933098153 DIN933-M8X25-8.8-A2P	EA	002	-BBB	EW U		123456789	



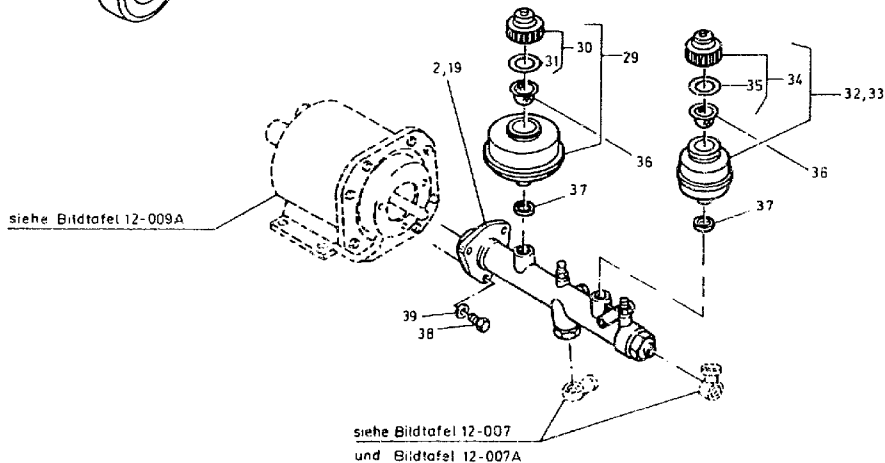
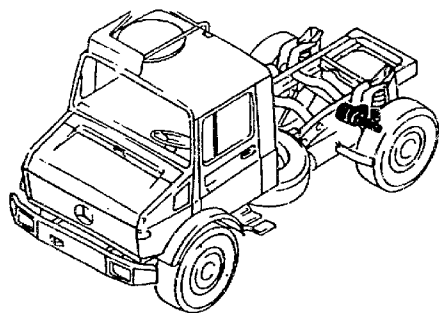

Achtung: Hinweis Vorbemerkung Punkt 21 unbedingt beachten.



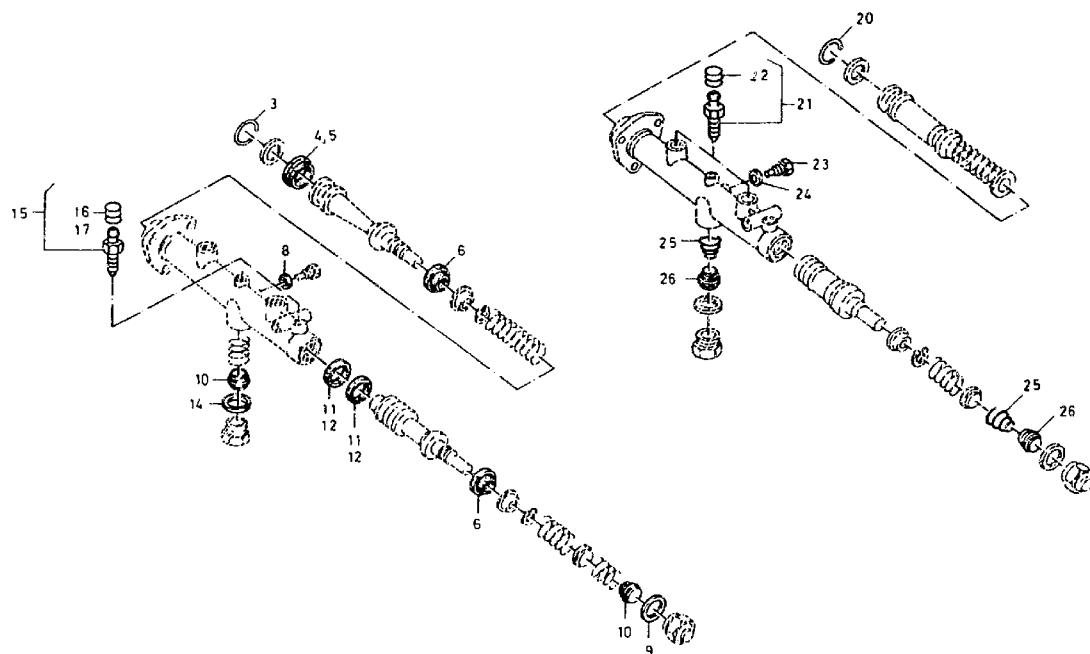

Achtung Hinweis Vorbemerkung Punkt 2.1 unbedingt beachten.



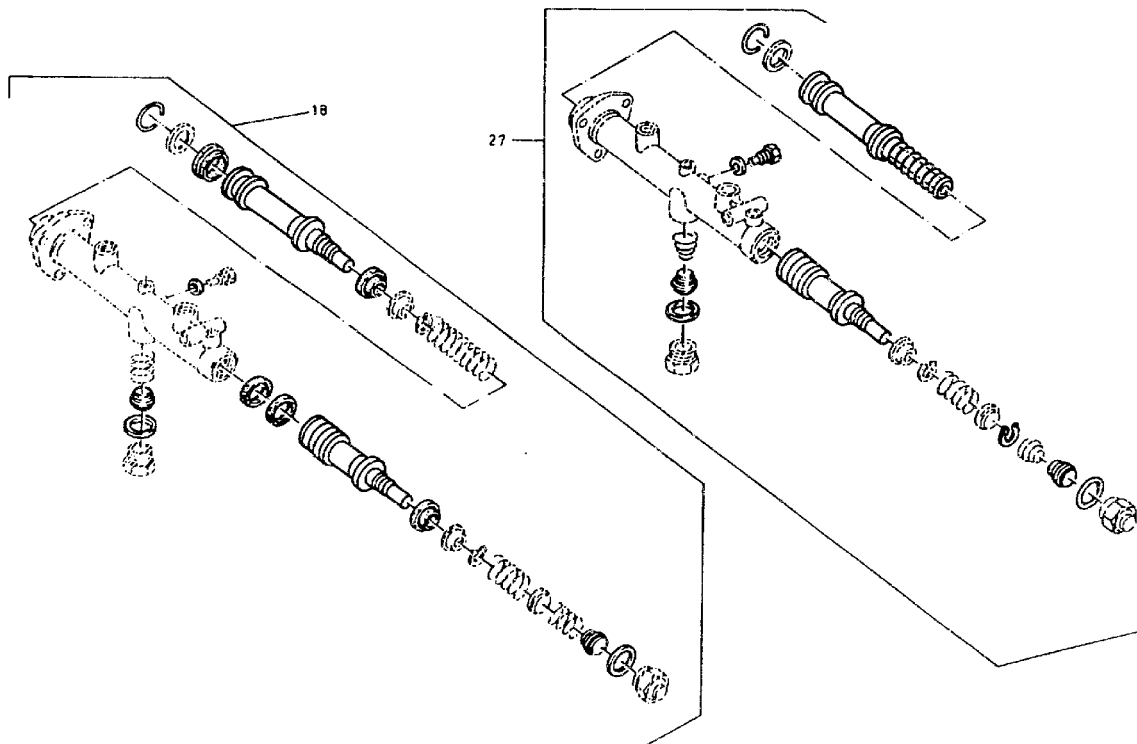

Achtung: Hinweis Vorbemerkung Punkt 2.1 unbedingt beachten.



ORTS- ZAHL	BESCHREIBUNG	VERSORGUNGS- NUMMER	1. TEILEKENNZEICHEN 2. TEILEKENNZEICHEN	BZ	MJO	MESB	EK	K	VARIANTEN	ANWB
BZÜ						1234	SI	DM		
1	2	3	4	5	6	7	8	9	10	11
002	ZYLINDERBAUGRUPPE, AUFBR.BIS FGST 137663 NAV OZ 19	2530-12-308-6452	0044303601 H23894901	EA	001	--BB	BD		12345	
003	.SICHERUNGSRING		0019941335 H0040	EA	001	---D			12345	
004	.NUTRING ZU OZ 1		0079974347 H38300T	EA	001	---D			12345	
005	.NUTRING ZU OZ 2		0149975347 H38300L	EA	001	---D			12345	
006	.MANSCHETTE, DRUCK-	5340-12-174-4074	0014310286 M384T	EA	002	---D	EW		12345	
008	.DICHTUNG	5330-12-126-0436	007603008403 DIN7603-D8X14-CU	EA	001	---B	EW		12345	
009	.DICHTUNG	5330-12-131-3374	007503040102 DIN7603-A40X47-CU	EA	001	---B	EW U		12345	
010	.BODENVENTIL		0014201281 H25810	EA	002	---D			12345	
011	.NUTRING ZU OZ 1		0079974247 H3831T	EA	002	---D			12345	
012	.NUTRING ZU OZ 2		0149975247 H3839L	EA	002	---D			12345	
014	.DICHTUNG	5330-12-156-4597	007603032101 DIN7603-A32X38-CU	EA	001	---B	EW		12345	
015	.VENTIL, ABLASZ-, HY	2530-12-121-9456	3075530107	EA	002	-BBB	EW U		12345	
016	.KAPPE, STAUB- UND F NAV OZ 17	5340-12-121-7542	0004210887	EA	001	-BBB	EW U		12345	



ORTS- ZAHL	BESCHREIBUNG	VERSORGUNGS- NUMMER	1. TEILEKENNZEICHEN 2. TEILEKENNZEICHEN	BZ	MJO	MESB	EK	K	VARIANTEN	ANWE
BZÜ						1234	SI	DM		
1	2	3	4	5	6	7	8	9	10	11
017	..KAPPE, STAUB- UND F	5340-12-312-4471	0004217187	EA	001	-DDD	EW		12345	
018	REPARATURSATZ ZU OZ 2		0014307860 RK38539	SE	001	---D			123456789	
019	ZYLINDERBAUGRUPPE,	2530-12-319-2601	0044306401 H38946.0.2F	EA	001	--BB	RD		123456789	
020	.SICHERUNGSRING		0019941335 H0040	EA	001	---D			123456789	
021	.VENTIL. ABLASZ-, HY	2530-12-121-9456	3075530107	EA	002	-BBB	EW U		123456789	
022	..KAPPE, STAUB- UND F	5340-12-312-4471	0004217187	EA	001	-DDD	EW		123456789	
023	.ANSCHLAGSCHRAUBE		0004310971 H0194	EA	001	--DD			123456789	
024	.DICHTUNG	5330-12-126-0436	007603008403 DIN7603-D8X14-CU	EA	001	--BB	EW		123456789	
025	.DRUCKFEDER		0009933705 D263	EA	002	--DD			123456789	
026	.BODENVENTIL		0014301281 H25810	EA	002	--DD			123456789	
027	REPARATURSATZ ZU OZ 19		0044308101 RK38543	SE	001	---D			123456789	
029	TANK, FLUESSIGKEITS	2530-12-318-2631	0014319302 AB257.01	EA	001	--DD			123456789	
030	.DECKEL, AUSGLEICHST	2530-12-180-8872	0004314733 AB191	EA	001	-BBB	EW		123456789	
031	..DICHTUNG	5330-12-175-8191	0039976440 AG102A	EA	001	-BBB	EW		123456789	



ORTS- ZAHL	BESCHREIBUNG	VERSORGUNGS- NUMMER	1. TEILEKENNZEICHEN 2. TEILEKENNZEICHEN	BZ	MJO	MESB 1234	EK SI	K DM	VARIANTEN	ANWB
1	2	3	4	5	6	7	8	9	10	11
032	TANK, FLUESSIGKEITS NAV 02 33	2530-12-179-8896	0014313402 A8189	EA	001	--BB	EW		12345	
033	BEHAELTER		0014319402 A8001.02	EA	001	--DD			123456789	
034	.DECKEL, AUSGICHTST	2530-12-180-8872	0004314733 A8191	EA	001	-BBB	EW		123456789	
035	..DICHTUNG	5330-12-175-8191	0039976440 A0102A	EA	001	-BBB	EW		123456789	
036	SIEB	2530-12-169-6977	0004314334 A0103S	EA	002	-BBB	EW		123456789	
037	DICHTUNG	5330-12-156-4529	007603022102 DIN7603-A22X27-CU	EA	002	-BBB	EW U		123456789	
038	SCHRAUBE, SECHSKANT	5305-12-156-4872	000933010105 DIN933-M10X25-8.8-A3P	EA	003	-BBB	EW U		123456789	
039	SCHIEBE, ZAHN-	5310-12-151-4235	912004010102	EA	003	-BBB	EW U		123456789	



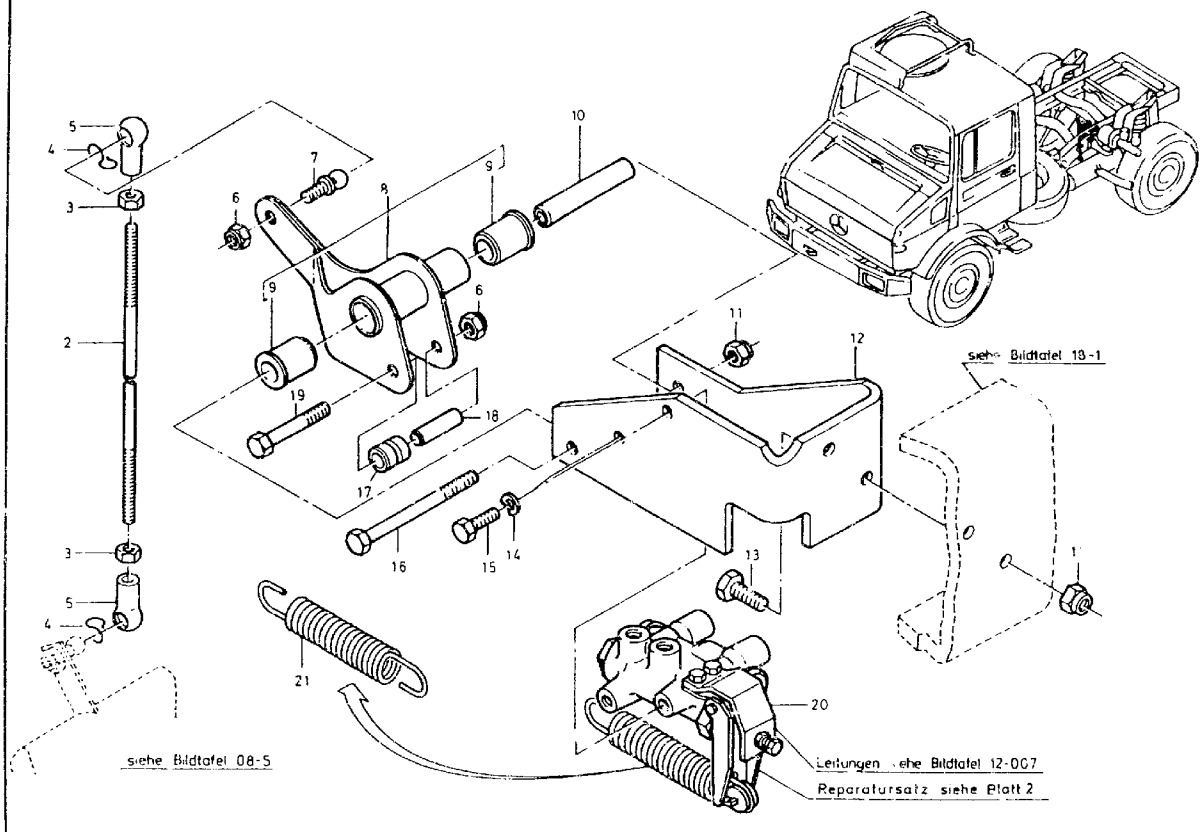

Achtung Hinweis Vorbemerkung Punkt 21 unbedingt beachten



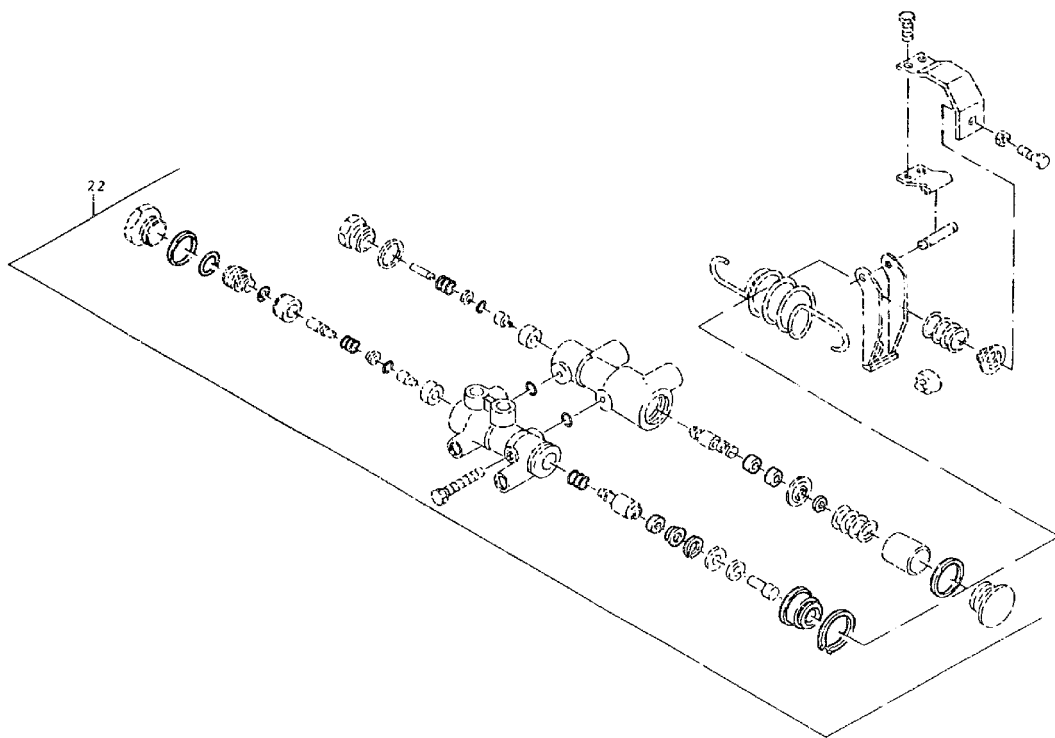

Achtung Hinweis Vorbemerkung Punkt 21 unbedingt beachten



ORTS- ZAHL	BESCHREIBUNG	VERSORGUNGS- NUMMER	1. TEILEKENNZEICHEN 2. TEILEKENNZEICHEN	BZ	MJO	MESE	EK	K	VARIANTEN	ANW.
BZÜ						1234	SI	DM		
1	2	3	4	5	6	7	8	9	10	11
002	SCHRAUBE, STIFT-	5307-12-312-8590	900331008419	EA	001	--BB	EW		1234	
003	MUTTER, SECHSKANT-	5310-12-144-6214	000934008010 DIN934-M8-8-A2P	EA	002	-BBB	EW U		1234	
004	KLIPP, FESTHALTE-	5340-12-183-9029	071805013402 DIN71805-S13-A2I	EA	002	--BB	EW U		1234	
005	SITZ, KUGELZAPFEN	5340-12-124-1218	071805013203 DIN71805-B13	EA	002	--BB	EW U		1234	
006	MUTTER, SECHSKANT-,	5310-12-170-1310	913004008004 0100803061	EA	002	-BBB	EW U		1234	
007	SCHRAUBE, STIFT-, K	5307-12-156-4561	071803013102 DIN71803-A13-ST	EA	001	--BB	EW U		1234	
008	HEBEL	2530-12-180-8536	4354200281	EA	001	--BB	EW		1234	
009	ABSTANDSHUELSE	5365-12-179-6302	4254260053	EA	002	--BB	EW		1234	
010	ABSTANDSHUELSE	5365-12-179-6303	4354260053	EA	001	--BB	EW		1234	
011	MUTTER, SECHSKANT-,	5310-12-173-0419	913004010008 0101003061	EA	003	-BBB	EW U		1234	
012	HALTER		4354262540	EA	001	--DD			1234	
013	SCHRAUBE, SECHSKANT	5305-12-156-4872	000933010105 DIN933-M10X25-8.8-A3P	EA	002	-BBB	EW U		1234	
014	SCHEIBE, FEDER-	5310-12-142-8173	000137008204 DIN137-B8-FST-A3P	EA	002	-BBB	EW U		1234	
015	SCHRAUBE, SECHSKANT	5305-12-155-6878	000933008212 DIN933-M8X16-8.8-A2P	EA	002	-BBB	EW U		1234	
016	SCHRAUBE, SECHSKANT	5305-12-142-8196	000931010379 DIN931-M10X110-8.8-A3P	EA	001	-BBB	EW U		1234	



ORTS- ZAHL	BESCHREIBUNG	VERSORGUNGS- NUMMER	1. TEILEKENNZEICHEN 2. TEILEKENNZEICHEN	BZ	MJO	MFSB 1234	EK SI	K DM	VARIANTEN	ANWB
1	2	3	4	5	6	7	8	9	10	11
017	HUELSE	5365-12-179-6304	4254260005	EA	001	--BB	EW		1234	
018	ABSTANDSHUELSE	5365-12-179-6305	4254260050	EA	001	--BB	EW		1234	
019	SCHRAUBE, SECHSKANT	5305-12-141-6605	000931008246 DIN931-M8X50-8.8-A2P	EA	001	-BBB	EW U		1234	
020	PREMSKRAFTREGLER	2530-12-179-9718	0014313112 4684030020	EA	001	--BB	EW		1234	7
021	.FEDER, SCHRAUBEN-,	5360-12-180-7085	0014316393 8961010104	EA	001	--BB	EW		1234	
022	REPARATURSATZ ZU 02 20		0025869243 4684030002	SE	001	---D			1234	



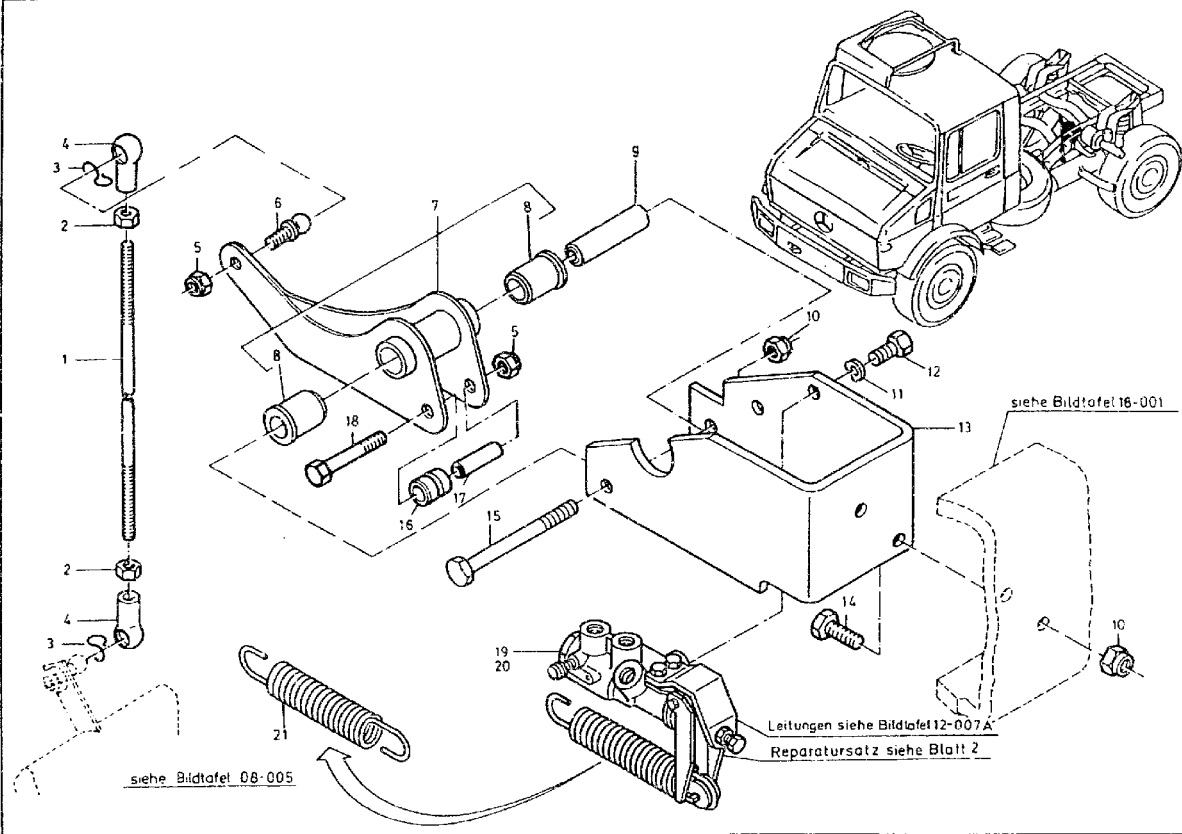

Achtung Hinweis Vorbemerkung Punkt 21 unbedingt beachten.



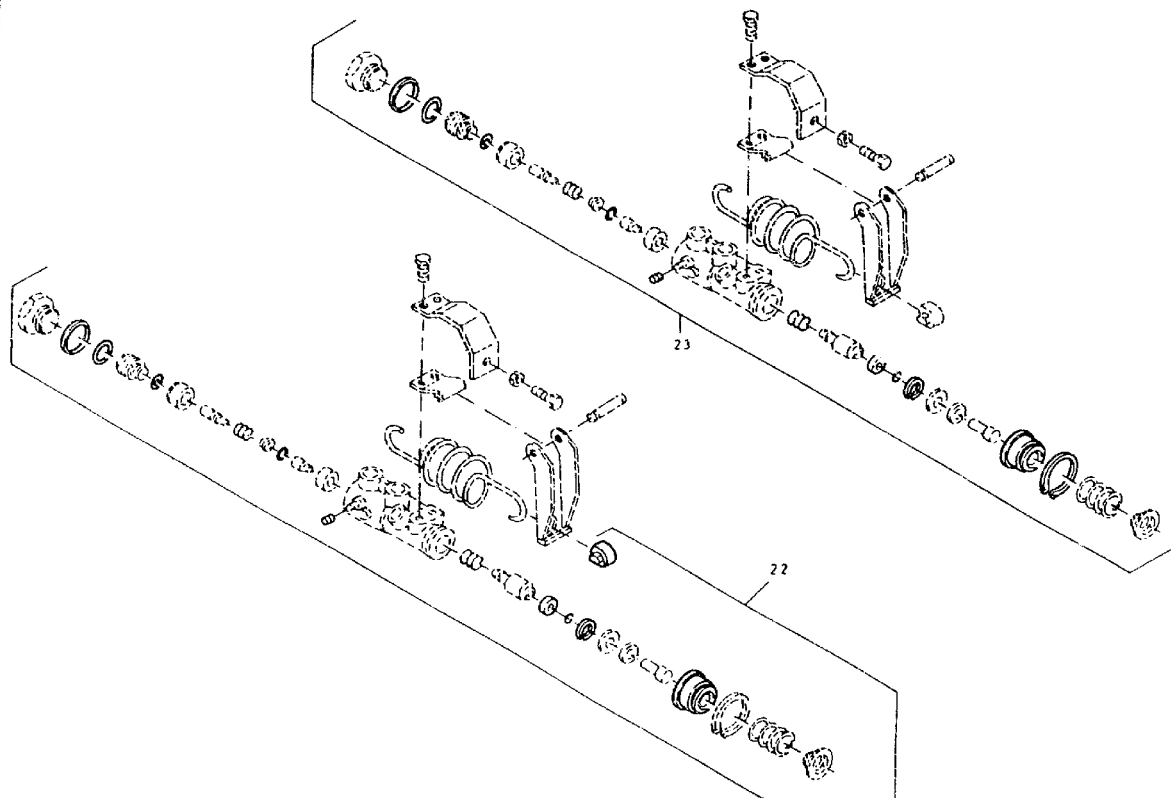

Achtung : Hinweis Vorbemerkung Punkt 21 unbedingt beachten.



ORTS- ZAHL	BESCHREIBUNG	VERSORGUNGS- NUMMER	1. TEILEKENNZEICHEN 2. TEILEKENNZEICHEN	BZ	MJO	MESB	EK	K	VARIANTEN	ANWB
BZÜ						1234	SI	DM		
1	2	3	4	5	6	7	8	9	10	11
001	SCHRAUBE, STIFT-	5307-12-312-8590	900331008419	EA	001	--BB	EW		123456789	
002	MUTTER, SECHSKANT-	5310-12-144-6214	000934008010 DIN934-M8-8-A2P	EA	002	--BB	EW U		123456789	
003	KLIPP, FESTHALTE-	5340-12-183-9029	071805013402 DIN71805-S13-A2I	EA	002	--BB	EW U		123456789	
004	SITZ, KUGELZAPFEN	5340-12-124-1218	071805013203 DIN71805-B13	EA	002	--BB	EW U		123456789	
005	MUTTER, SECHSKANT-,	5310-12-170-1310	913004008004 0100803061	EA	002	--BB	EW U		123456789	
006	SCHRAUBE, STIFT-, K	5307-12-156-4561	071803013102 DIN71803-A13-ST	EA	001	--BB	EW U		123456789	
007	HEBEL, BREMSE	2530-12-191-8147	4254200681	EA	001	--BB	EW		123456789	
008	ABSTANDSHUELSE	5365-12-179-6302	4254260053	EA	002	--BB	EW		123456789	
009	ABSTANDSHUELSE	5365-12-191-7914	4254260250	EA	001	--BB	EW		123456789	
010	MUTTER, SECHSKANT-,	5310-12-173-0419	913004010008 0101003061	EA	003	--BB	EW U		123456789	
011	SCHEIBE, FEDER-	5310-12-142-8173	000137008204 DIN137-B8-FST-A3P	EA	002	--BB	EW U		123456789	
012	SCHRAUBE, SECHSKANT	5305-12-155-6878	000933008212 DIN933-M8X16-8.8-A2P	EA	002	--BB	EW U		123456789	
013	HALTER, DOPPELT ABG	5340-12-314-5445	4254263640	EA	001	--DD	EW		123456789	
014	SCHRAUBE, SECHSKANT	5305-12-156-4872	000933010105 DIN933-M10X25-8.8-A3P	EA	002	--BB	EW U		123456789	
015	SCHRAUBE, SECHSKANT	5305-12-142-8231	000931010274 DIN931-M10X90-8.8-A3P	EA	001	--BB	EW U		123456789	



ORTS- ZAHL	BESCHREIBUNG	VERSORGUNGS- NUMMER	1. TEILEKENNZEICHEN 2. TEILEKENNZEICHEN	BZ	MJO	MESB 1234	EK SI	K DM	VARIANTEN	ANWB
1	2	3	4	5	6	7	8	9	10	11
016	HUELSE	5365-12-179-6304	4254260005	EA	001	--BB	EW		123456789	
017	ABSTANDSHUELSE	5365-12-179-6305	4254260050	EA	001	--BB	EW		123456789	
018	SCHRAUBE, SECHSKANT	5305-12-141-6605	000931008246 DIN931-MEX50-8.8-A2P	EA	001	--BB	EW U		123456789	
019	BREMSKRAFTREGLER AUFBR.BIS FGST.126944 NAV OZ 20	2530-12-191-6773	0004319412 4684020040	EA	001	--BB	EW		1234	
020	BREMSKRAFTREGLER	2530-12-314-4586	0014317812 4684020080	EA	001	--BB	EW		123456789	
021	.FEDER, SCHRAUBEN-,	5360-12-180-7085	0014316393 8961010104	EA	001	--BB	EW		123456789	
022	ERSATZTEILSATZ, BRE ZU OZ 19	2530-12-195-0185	0025864343 4684020002	SE	001	---D	EW		12345	
023	REPARATURSATZ ZU OZ 20		0014307360 4684020012	SE	001	---D			123456789	



## 12 Bremsanlage

121100 Bremsleitungen (Hydraulik, Duo-ALB-Regler)

DT

zu Bildtafel 12-005

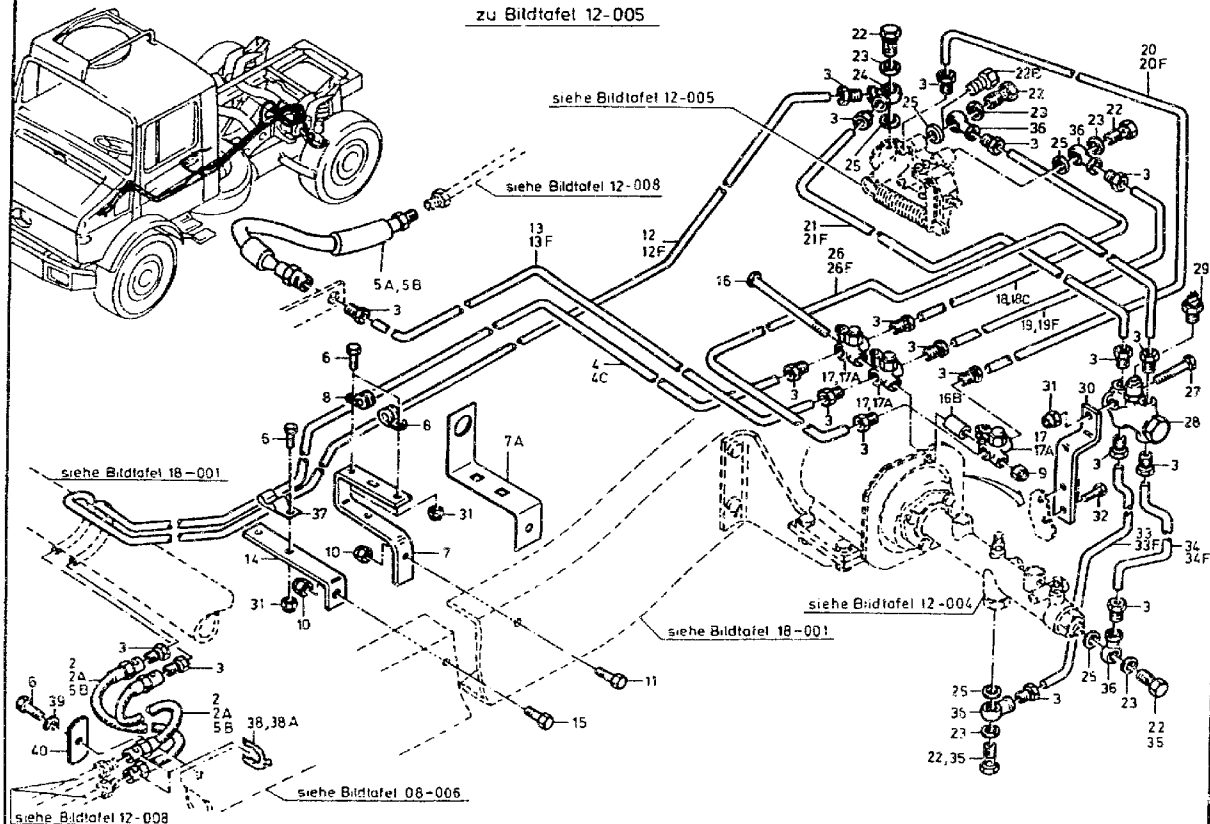

Achtung Hinweis Vorbemerkung Punkt 21 unbedingt beachten.

Bsp. 12-1000-11 Dr. 02/78 11



ORTS- ZAHL	BESCHREIBUNG	VERSORGUNGS- NUMMER	1. TEILEKENNZEICHEN 2. TEILEKENNZEICHEN	BZ	MJO	MESB	EK	K	VARIANTEN	ANWB
BZÜ						1234	SI	DM		
1	2	3	4	5	6	7	8	9	10	11
002	SCHLAUCH, NICHTMETALL NAV OZ 2A	4720-12-197-2559	0014280735 300.64	EA	002	--BB	EW		1234	*
002A	BREMSSCHLAUCH NAV OZ 5B		0024284035 300.608.0F	EA	002	--DD			1234	*
003	SCHRAUBE, ROHRANSCH	4730-12-121-7550	0004280072 A0010	EA	020	--BB	EW		1234	
004	ROHR, METALL- LAENGE AM ORT:2823 MM NAV OZ 4C	4710-12-122-4568	0004290701 DIN74234-B6	MR	001	--BB	EW		1234	
004C	ROHR, METALL-, GEBÖ LAENGE AM ORT:2823 MM	4710-12-314-1229	0004296201	EA	001	--DD	EW		12 4	
005A	SCHLAUCH, NICHTMETALL NAV OZ 5B		0014288735 250640	EA	001	--DD			12 4	*
005B	BREMSSCHLAUCH		0024285935 300E.608E.0F	EA	003	--DD			12345	
006	SCHRAUBE, SECHSKANT	5305-12-146-2633	000933006183 DIN933-M6X16-8.8-A2P	EA	004	-BBB	EW U		1234	
007	HALTER, DOPPELT ABG NAV OZ 7A	5340-12-191-3480	4254262840	EA	001	--BB	EW		1234	*
007A	HALTER, DOPPELT ABG	5340-12-191-3481	4354266740	EA	001	--BB	EW		1234	*
008	KLEMM, SCHLINGEN-	5340-12-164-4573	3609950101	EA	011	-BBB	EW		1234	
009	MUTTER, SECHSKANT-	5310-12-170-1310	913004008004 0100803061	EA	001	-BBB	EW U		1234	
010	MUTTER, SECHSKANT-	5310-12-173-0419	913004010003 0101003061	EA	002	-BBB	EW U		1234	
011	SCHRAUBE, SECHSKANT	5305-12-156-4872	000933010105 DIN933-M10X25-8.8-A3P	EA	001	-BBB	EW U		1234	



ORTS- ZAHL	BESCHREIBUNG	VERSORGUNGS- NUMMER	1. TEILEKENNZEICHEN 2. TEILEKENNZEICHEN	BZ	MJO	MESB	EK	K	VARIANTEN	ANWE
						1234	SI	DM		
1	2	3	4	5	6	7	8	9	10	11
012	ROHR, METALL- LAENGE AM ORT:2485 MM NAV OZ 12F	4710-12-122-4568	0004290701 DIN74234-B6	MR	001	--BB	EW		1234	
012F	ROHR, METALL-, GEBO LAENGE AM ORT:2485 MM	4710-12-314-1229	0004296201	EA	001	--DD	EW		1234	
013	ROHR, METALL- LAENGE AM ORT:1759 MM NAV OZ 13F	4710-12-122-4568	0004290701 DIN74234-B6	MR	001	--BR	EW		1234	
013F	ROHR, METALL-, GEBO LAENGE AM ORT:1759 MM	4710-12-314-1229	0004296201	EA	001	--DD	EW		12345	
014	HALTEN, EINFACH ABG	5340-12-191-3482	4064264640	EA	001	--BB	EW		1234	
015	SCHRAUBE, SECHSKANT	5305-12-144-4699	000933010164 DIN933-M10X22-8.8-A3P	EA	001	-BBB	EW U		1234	
016	SCHRAUBE, SECHSKANT	5305-12-142-8469	000931008326 DIN931 M8X100-8.8-A2P	EA	001	-BBB	EW U		1234	
016B	ABSTANDSHUELSE	5365-12-191-7915	4406820082	EA	001	-BBB	EW		1234	
017	VERSCHRAUBUNG, PRUEF NAV OZ 17A	4730-12-175-0087	0004311231	EA	003	-BBB	EW		1234	*
017A	ANSCHLUSZSTUECK, PR	4730-12-314-3309	0004316631 8112606	EA	003	-BBB	EW		1234	*
018	ROHR, METALL- LAENGE AM ORT: 478 MM NAV OZ 18C	4710-12-122-4568	0004290701 DIN74234-B6	MR	001	--BB	EW		1234	
018C	ROHR, METALL-, GEBO LAENGE AM ORT: 478 MM	4710-12-314-1229	0004296201	EA	001	--DD	EW		1234	
019	ROHR, METALL- LAENGE AM ORT: 450 MM NAV OZ 19F	4710-12-122-4568	0004290701 DIN74234-B6	MR	001	--BB	EW		1234	



CRTS- ZAHL	BESCHREIBUNG	VERSORGUNGS- NUMMER	1. TEILEKENNZEICHEN 2. TEILEKENNZEICHEN	BZ	MJO	MESB	EK	K	VARIANTEN	ANWB
							1234	SI		
BZÜ										
1	2	3	4	5	6	7	8	9	10	11
019F	ROHR, METALL-, GEBÖ LAENGE AM ORT: 450 MM	4710-12-314-1229	0004296201	EA	001	--DD	EW		1234	
020	ROHR, METALL-, GEBÖ LAENGE AM ORT. 592 MM NAV OZ 20F	4710-12-122-4568	0004290701 DIN74234-B6	MR	001	--BB	EW		1234	
020F	ROHR, METALL-, GEBÖ LAENGE AM ORT: 592 MM	4710-12-314-1229	0004296201	EA	001	--DD	EW		1234	
021	ROHR, METALL-, GEBÖ LAENGE AM ORT: 360 MM NAV OZ 21F	4710-12-122-4568	0004290701 DIN74234-B6	MR	001	--BB	EW		1234	
021F	ROHR, METALL-, GEBÖ LAENGE AM ORT: 360 MM	4710-12-314-1229	0004296201	EA	001	--DD	EW		1234	
022	SCHRAUBE, DURCHFLUS	4730-12-121-2002	0009901763	EA	005	--BB	EW		1234	
022B	STOPFEN, MASCHINENG	5365-12-122-5893	0004280032	EA	001	--BB	EW		1234	28
023	DICHTUNG	5330-12-131-4119	007603014405 DIN7603-D14X18-CU	EA	005	-BBB	EW U		1234	
024	VERTEILERSTUECK, DR	4730-12-134-0657	0004283924	EA	001	--BB	EW		1234	
025	DICHTUNG	5330-12-156-4852	007603012111 DIN7603-A12X15,5-CU	EA	005	-BBB	EW U		1234	*
026	ROHR, METALL-, GEBÖ LAENGE AM ORT: 370 MM NAV OZ 26F	4710-12-122-4568	0004290701 DIN74234-B6	MR	001	--BB	EW		1234	
026F	ROHR, METALL-, GEBÖ LAENGE AM ORT: 370 MM	4710-12-314-1229	0004296201	EA	001	--DD	EW		1234	
027	SCHRAUBE, SECHSKANT	5305-12-141-9851	000933006147 DIN933-M6X45-8.8-A2F	EA	001	-BBB	EW U		1234	
028	SCHALTER, DRUCKABHA VOLLST. MIT OZ 29	5930-12-304-1469	0015456214 32066032	EA	001	--BB	EW		1234	



ORTS- ZAHL	BESCHREIBUNG	VERSORGUNG- NUMMER	1. TEILEKENNZEICHEN 2. TEILEKENNZEICHEN	BZ	MJO	MESB	EK	K	VARIANTEN	ANWB
BZÜ						1234	SI	DM		
1	2	3	4	5	6	7	8	9	10	11
029	.SCHALTER, DRUCK-	5930-12-304-1468	0055423217 2210660102	EA	001	-BBB	EW		1234	
030	HALTER, DOPPELT ABG	5340-12-191-2141	4354290040	EA	001	-SSS	EW		1234	
031	MUTTER, SECHSKANT-,	5310-12-170-1309	913004006002 0100603061	EA	012	-BBB	EW U		1234	
032	SCHRAUBE, SECHSKANT	5305-12-141-6587	000933006130 DIN933-M6X18-8.8-A2P	EA	009	-BBB	EW ..		1234	
033	ROHR, METALL- LAENGE AM ORT: 710 MM NAV OZ 33F	4710-12-122-4568	0004290701 DIN74234-B6	MR	001	--BB	EW		1234	
033F	ROHR, METALL-, GEBÖ LAENGE AM ORT: 710 MM	4710-12-314-1229	0004296201	EA	001	--DD	EW		1234	
034	ROHR, METALL- LAENGE AM ORT: 909 MM NAV OZ 34F	4710-12-122-4568	0004290701 DIN74234-B6	MR	001	--BB	EW		1234	
034F	ROHR, METALL-, GEBÖ LAENGE AM ORT: 909 MM	4710-12-314-1225	0004296201	EA	001	--DD	EW		1234	
035	SCHRAUBE, DURCHFLUS VERWENDE OZ 22	4730-12-122-5785	0004280026	EA	002	--BB	EW		1234	
036	VERTEILERSTUECK, DR	4730-12-122-5873	0004280830	EA	004	--BB	EW		1234	
037	KLEPME, SCHLINGEN-	5340-12-122-4570	30499510:0	EA	001	-BBB	EW		1234	
038	SICHERUNGSBLECH NAV OZ 38A	2530-12-122-5792	0004280473 DIN74225-14	EA	001	--BB	EW		1234	*
038A	KLIPP, FEDERKRAFT-	5340-12-329-0629	6525040038	EA	001	--DD	EW		1234	*
039	SCHEIBE, ZAHN-	5310-12-151-4842	912004006102	EA	002	-BBB	EW U		1234	



ORTS- ZAHL	BESCHREIBUNG	VERSORGUNGS- NUMMER	1. TEILEKENNZEICHEN 2. TEILEKENNZEICHEN	BZ	MJO	MESB 1234	EK SI	K DM	VARIANTEN	ANWB
1	2	3	4	5	6	7	8	9	10	11
040	ABSTANDSPLATTE	5365-12-178-6516	3142030084	EA	002	-BBE	EW		1234	*



## 12 Bremsanlage

121100 Bremsleitungen (Hydraulik, Mono-ALB-Regler)

DT

zu Bildtafel 12-C06

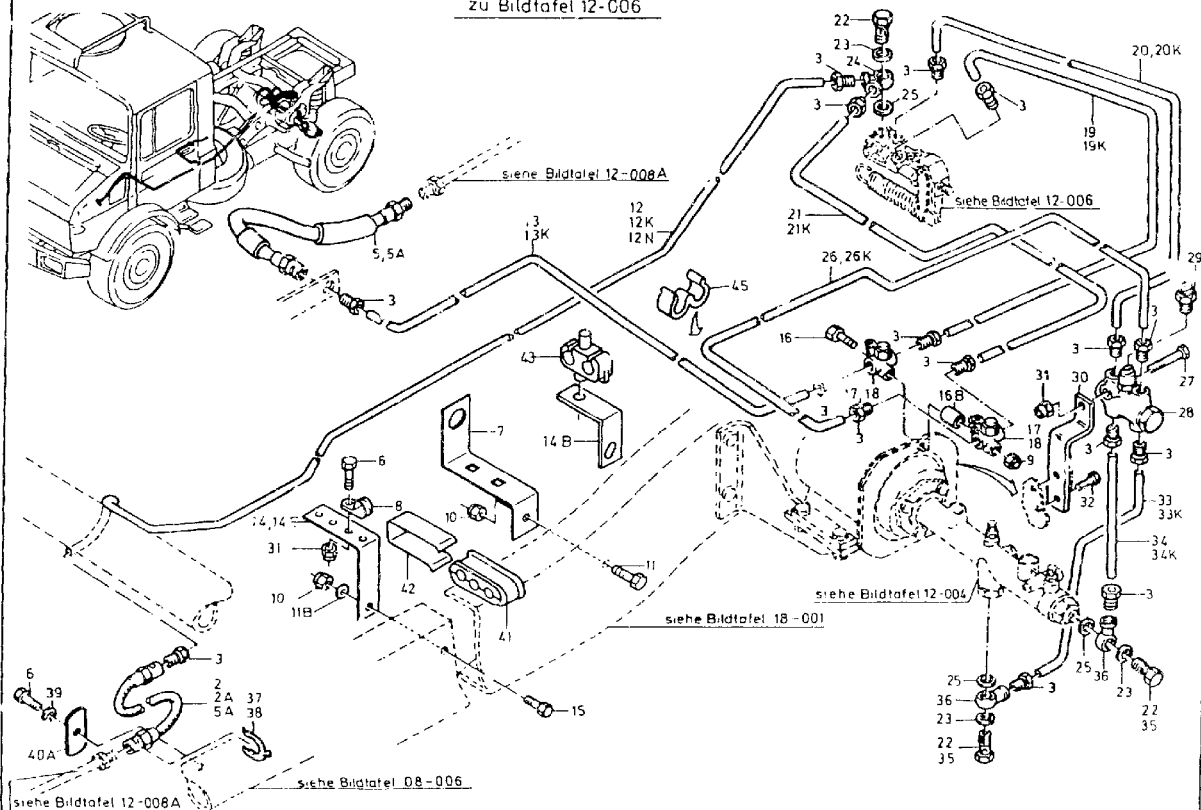

Achtung Hinweis Vorbemerkung Punkt 21 unbedingt beachten.



ORTS- ZAHL	BESCHREIBUNG	VERSORGUNGS- NUMMER	1. TEILEKENNZEICHEN 2. TEILEKENNZEICHEN	BZ	MJO	MESB 1234	EK SI	K DM	VARIANTEN	ANWB
BZÜ										
1	2	3	4	5	6	7	8	9	10	11
002	SCHLAUCH, NICHTMETA NAV OZ 2A	4720-12-197-2559	0014280735 300.64	EA	001	--BB	EW		123456789	*
002A	BREMSSCHLAUCH NAV OZ 5A		0024284035 300.608.0F	EA	001	--DD			123456789	*
003	SCHRAUBE, ROHRANSCH	4730-12-121-7550	0004280072 A0010	EA	016	--BB	EW		123456789	
005	SCHLAUCH, NICHTMETA NAV OZ 5A		0014238735 250640	EA	001	--DD			123456789	*
005A	BREMSSCHLAUCH		0024285935 300E.608E.0F	EA	002	--DD			123456789	
006	SCHRAUBE, SECHSKANT BIS FGST 115783	5305-12-146-2633	000933006183 DIN933-M6X16-8.8-A2P	EA	006	-BBB	EW U		123456	*
006	SCHRAUBE, SECHSKANT AB FGST 115784	5305-12-146-2633	000933006183 DIN933-M6X16-8.8-A2P	EA	002	-BBB	EW U		123456789	
007	HALTER, DOPPELT ABG	5340-12-191-3481	4354266740	EA	001	--LB	EW		123456789	
008	KLEMM, SCHLINGEN- BIS FGST 115783	5340-12-164-4573	3609950101	EA	008	-BBB	EW		12345	*
009	MUTTER, SECHSKANT-,	5310-12-170-1310	913004008004 0100803051	EA	001	-BBB	EW U		123456789	
010	MUTTER, SECHSKANT-,	5310-12-173-0419	913004010008 0101093061	EA	003	-BBB	EW U		123456789	
011	SCHRAUBE, SECHSKANT	5305-12-156-4872	000933010105 DIN933-M10X25-8.8-A3P	EA	002	-BBB	EW U		123456789	
011B	SCHEIBE, UNTERLEG-	5310-12-156-5471	060125010518 DIN125-A10,5-ST-A3P	EA	001	-BBB	EW U		123456789	
012	ROHR, METALL- LÄNGE AM ORT: 2590 MM NAV OZ 12K	4710-12-122-4568	0004290701 DIN74234-B3	MR	001	--BB	EW		123456789	



ORTS- ZAHL	BESCHREIBUNG	VERSORGUNGS- NUMMER	1. TEILEKENNZEICHEN 2. TEILEKENNZEICHEN	BZ	MJO	MESB	EK	K	VARIANTEN	ANWB
BZÜ						1234	SI	DM		
1	2	3	4	5	6	7	8	9	10	11
012K	ROHR, METALL-, GEBÖ LAENGE AM ORT:2590 MM BIS FGST 159069	4710-12-314-1229	0004296201	EA	001	--DD	EW		123456789	
012N	ROHR, METALL-, GEBÖ LAENGE AM ORT:2640 MM AB FGST 159070	4710-12-314-1229	0004296201	EA	001	--DD	EW		6 9	
013	ROHR, METALL- LAENGE AM ORT:1740 MM NAV OZ 13K	4710-12-122-4568	0004290701 DIN74234-B6	MR	001	--BB	EW		123456789	
013K	ROHR, METALL-, GEBÖ LAENGE AM ORT:1740 MM	4710-12-314-1229	0004296201	EA	001	--DD	EW		123456789	
014	HALTER, EINFACH ABG NAV OZ 14E	5340-12-191-3483	4244260440	EA	001	--BB	EW		12345	*
014B	HALTER, EINFACH ABG NAV OZ 14E	5340-12-314-5443	4214290550	EA	001	--DD	EW		123456789	*
014E	HALTER		3525422840	EA	001	--DD			123456789	*
015	SCHRAUBE, SECHSKANT	5305-12-144-4699	000933010164 DIN933-M10X22-8.8-A3P	EA	001	-BBB	EW U		123456789	
016	SCHRAUBE, SECHSKANT	5305-12-142-844	000931008251 DIN931-M8X75-8.8-A2P	EA	001	-BBB	EW U		123456789	
016B	ABSTANDSHUELSE	5365-12-191-7915	4406820082	EA	001	-BBB	EW		123456789	
017	VERSCHRAUBUNG, PRUEF NAV OZ 18	4730-12-175-0087	0004311231	EA	002	-BBB	EW		123456789	*
018	ANSCHLUSZSTUECK, PR	4730-12-314-3309	0004316631 8112606	EA	002	-BBB	EW		123456789	*
019	ROHR, METALL- LAENGE AM ORT: 540 MM NAV OZ 19K	4710-12-122-4568	0004290701 DIN74234-B6	MR	001	--BB	EW		123456789	



ORTS- ZAHL	BESCHREIBUNG	VERSORGUNGS- NUMMER	1. TEILEKENNZEICHEN 2. TEILEKENNZEICHEN	BZ	MJO	MESB	EK	K	VARIANTEN	ANWB
BZÜ						1234	SI	DM		
1	2	3	4	5	6	7	8	9	10	11
019K	ROHR, METALL-, GEBÖ LAENGE AM ORT: 540 MM	4710-12-314-1229	0004296201	EA	001	--DD	EW		123456789	
020	ROHR, METALL- LAENGE AM ORT: 406 MM NAV OZ 20K	4710-12-122-4568	0004290701 DIN74234-B6	MR	001	--BB	EW		123456789	
020K	ROHR, METALL-, GEBÖ LAENGE AM ORT: 406 MM	4710-12-314-1229	0004296201	EA	001	--DD	EW		123456789	
021	ROHR, METALL- LAENGE AM ORT: 580 MM NAV OZ 21K	4710-12-122-4568	0004290701 DIN74234-B6	MR	001	--BB	EW		123456789	
021K	ROHR, METALL-, GEBÖ LAENGE AM ORT: 580 MM	4710-12-314-1229	0004296201	EA	001	--DD	EW		123456789	
022	SCHRAUBE, DURCHFLUS	4730-12-121-2002	0009901753	EA	003	--BB	EW		123456789	
023	DICHTUNG	5330-12-131-4119	007603014405 DIN7603-D14X18-CU	EA	003	-BBB	EW U		123456789	
024	VERTEILERSTUECK, DR	4730-12-134-0657	0004283924	EA	001	--BB	EW		123456789	
025	DICHTUNG	5330-12-156-4852	007603012111 DIN7603-A12X15,5-CU	EA	003	-BBB	EW U		123456789	
026	ROHR, METALL- LAENGE AM ORT: 350 MM NAV OZ 26K	4710-12-122-4568	0004290701 DIN74234-B6	MR	001	--BB	EW		123456789	
026K	ROHR, METALL-, GEBÖ LAENGE AM ORT: 350 MM	4710-12-314-1229	0004296201	EA	001	--DD	EW		123456789	
027	SCHRAUBE, SECHSKANT	5305-12-141-9851	000933006147 DIN933-M6X45-8.8-A2P	EA	001	-BBB	EW U		123456789	
028	SCHALTER, DRUCKABHA VOLLST. MIT OZ 23	5930-12-304-1469	0015456214 32066032	EA	001	--BB	EW		123456789	



ORTS- ZAHL	BESCHREIBUNG	VERSORGUNGS- NUMMER	1. TEILEKENNZEICHEN 2. TEILEKENNZEICHEN	BZ	MJO	MESB 1234	EK SI	K DM	VARIANTEN	ANWB
BZÜ										
1	2	3	4	5	6	7	8	9	10	11
029	.SCHALTER, DRUCK-	5930-12-304-1468	0055423217 2210660102	EA	001	-BBB	EW		123456789	
030	HALTER, DOPPELT ABG	5340-12-191-2141	4354290040	EA	001	-SSS	EW		123456789	
031	MUTTER, SECHSKANT-, BIS FGST 115783	5310-12-170-1309	913004006002 0100603061	EA	007	-BBB	EW U		12345	*
031	MUTTER, SECHSKANT-, AB FGST 115784	5310-12-170-1309	913004006002 0100603061	EA	001	-BBB	EW U		123456789	*
032	SCHRAUBE, SECHSKANT	5305-12-141-6587	000933006130 DIN933-M6X18-8.8-A2P	EA	006	-BBB	EW U		123456789	
033	ROHR, METALL- LAENGE AM ORT: 630 MM NAV OZ 33K	4710-12-122-4568	0004290701 DIN74234-B6	MR	001	--BB	EW		123456789	
033K	ROHR, METALL-, GEBO LAENGE AM ORT: 630 MM	4710-12-314-1229	0004296201	EA	001	--DD	EW		123456789	
034	ROHR, METALL- LAENGE AM ORT: 930 MM NAV OZ 34K	4710-12-122-4568	0004290701 DIN74234-B6	MR	001	--BB	EW		123456789	
034K	ROHR, METALL-, GEBO LAENGE AM ORT: 930 MM	4710-12-314-1229	0004296201	EA	001	--DD	EW		123456789	
035	SCHRAUBE, DURCHFLUS VERWENDE OZ 22	4730-12-122-5785	0004280026	FA	002	--BB	EW		123456789	
036	VERTEILERSTUECK, DR	4730-12-122-5873	0004280830	EA	002	--BB	EW		123456789	
037	SICHERUNGSBLECH NAV OZ 38	2530-12-122-5792	0004280473 DIN74225-14	EA	001	--BB	EW		123456789	
038	KLIPP, FEDERKRAFT-	5340-12-329-0629	6525040038	EA	001	--DD	EW		123456789	
039	SCHEIBE, ZAHN-	5310-12-151-4842	912004006102	EA	002	-BBB	EW U		123456789	



ORTS- ZAHL	BESCHREIBUNG	VERSORGUNGS- NUMMER	1. TEILEKENNZEICHEN 2. TEILEKENNZEICHEN	BZ	MJO	MESB	EK	K	VARIANTEN	ANWB
BZÜ						1234	SI	DM		
1	2	3	4	5	6	7	8	9	10	11
040A	ABSTANDSPLATTE	5365-12-178-6516	3142030084	EA	002	-BBB	EW		123456789	
041	KLEMMER, SCHLINGEN- AB FGST.115784	5340-12-179-6962	6034280284	EA	002	-DDD	EW		123456789	*
042	KLIPP, FEDERKRAFT- AB FGST.115784	5340-12-314-1618	0004290540 EMS053	EA	002	-DDD	EW		123456789	
043	SCHELLE, BEFESTIGUN AB FGST.115784	5340-12-314-1619	0009951032 63184	EA	001	-DDD	EW		123456789	*
045	SCHELLE AB FGST 115784		0009956244	EA	001	-DDD			123456789	



## 12 Bremsanlage

121100 Bremsleitungen (Hydraulik, Duo-ALB Regler)

DT

zu Bildtafel 12-005

siehe Bildtafel 12-003

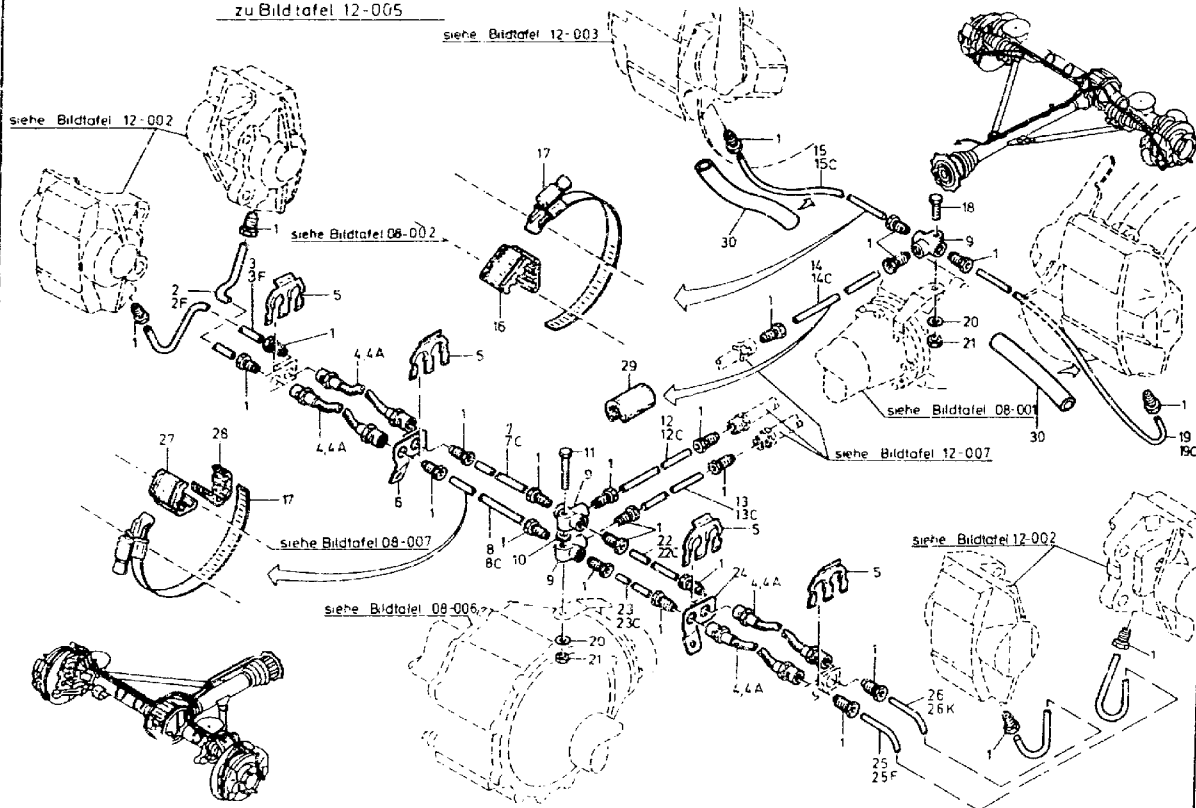

Achtung Hinweis Vorbemerkung Punkt 21 unbedingt beachten



ORTS- ZAHL	BESCHREIBUNG	VERSORGUNGS- NUMMER	1. TEILEKENNZEICHEN 2. TEILEKENNZEICHEN	BZ	MJO	MESB	EK	K	VARIANTEN	AMWB
BZÜ						1234	SI	DM		
1	2	3	4	5	6	7	8	9	10	11
001	SCHRAUBE, ROHRANSCH	4730-12-121-7550	0004280072 A0010	EA	026	--BB	EW		1234	
002	ROHR, METALL- LAENGE AM ORT: 640 MM NAV OZ 2F	4710-12-122-4568	0004290701 DIN74234-B6	MR	001	--BB	EW		1234	
002F	ROHR, METALL-, GEBÖ LAENGE AM ORT: 640 MM	4710-12-314-1229	0004296201	EA	001	--DD	EW		1234	
003	ROHR, METALL LAENGE AM ORT: 403 MM NAV OZ 3F	4710-12-122-4568	0004290701 DIN74234-B6	MR	001	--BB	EW		1234	
003F	ROHR, METALL-, GEBÖ LAENGE AM ORT: 403 MM	4710-12-314-1229	0004296201	EA	001	--DD	EW		1234	
004	SCHLAUCH, NICHTMETA NAV OZ 4A	4720-12-179-5755	4354280035	EA	004	--DD	EW		1234	*
004A	BREMSSCHLAUCH		0024285835 250E.608E.0F	EA	004	--DD			12345	
005	HALTER, BEFESTIGUNG	5340-12-179-5894	4244280073	EA	004	--BB	EW		1234	
006	HALTER RECHTS	2530-12-175-1875	4163350446	EA	001	--BB	EW		1234	
007	ROHR, METALL- LAENGE AM ORT: 899MM NAV OZ 7C	4710-12-122-4568	0004290701 DIN74234-B6	MR	001	--BB	EW		1234	
007C	ROHR, METALL-, GEBÖ LAENGE AM ORT: 899 MM	4710-12-314-1229	0004296201	EA	001	--DD	EW		1234	
008	ROHR, METALL- LAENGE AM ORT: 900 MM NAV OZ 8C	4710-12-122-4568	0004290701 DIN74234-B6	MR	001	--BB	EW		1234	
008C	ROHR, METALL-, GEBÖ LAENGE AM ORT: 900 MM	4710-12-314-1229	0004296201	EA	001	--DD	EW		1234	



ORTS- ZAHL	BESCHREIBUNG	VERSORGUNGS- NUMMER	1. TEILEKENNZEICHEN 2. TEILEKENNZEICHEN	B2	MJO	MESS 1234	EK SI	K DM	VARIANTEN	ANWB
BZÜ										
1	2	3	4	5	6	7	8	9	10	11
099	T-STUECK, ROHR	4730-12-121-7554	0004290437	EA	003	--BB	EW		1234	
010	SCHEIBE, UNTERLEG-	5310-12-149-4353	000125008418 DIN125-A8,4-ST-A3P	EA	001	-BBB	EW U		1234	
011	SCHRAUBE, SECHSKANT	5305-12-141-9875	000933008161 DIN933-M6X50-8.8-A2P	EA	001	-BBB	EW U		1234	
012	ROHR, METALL- LAENGE AM ORT: 535 MM NAV OZ 12C	4710-12-122-4568	0004290701 DIN74234-B6	MR	001	--BB	EW		1234	
012C	ROHR, METALL-, GEBÖ LAENGE AM ORT: 535 MM	4710-12-314-1229	0004296201	EA	001	--DD	EW		1234	
013	ROHR, METALL- LAENGE AM ORT: 520 MM NAV OZ 13C	4710-12-122-4568	0004290701 DIN74234-B6	MR	001	--BB	EW		1234	
013C	ROHR, METALL-, GEBÖ LAENGE AM ORT: 520 MM	4710-12-314-1229	0004296201	EA	001	--DD	EW		1234	
014	ROHR, METALL- LAENGE AM ORT: 1443 MM NAV OZ 14C	4710-12-122-4568	0004290701 DIN74234-B6	MR	001	--BB	EW		1234	
014C	ROHR, METALL-, GEBÖ LAENGE AM ORT: 1443 MM	4710-12-314-1229	0004296201	EA	001	--DD	EW		1234	
015	ROHR, METALL- LAENGE AM ORT: 1573 MM NAV OZ 15C	4710-12-122-4568	0004290701 DIN74234-B6	MR	001	--BB	EW		1234	
015C	ROHR, METALL-, GEBÖ LAENGE AM ORT: 1573 MM	4710-12-314-1229	0004296201	EA	001	--DD	EW		1234	
016	KLEMME, SCHLINGEN-	5340-12-179-6962	6034280284	EA	004	-DDD	EW		1234	
017	KLEMME, SCHLAUCH	4730-12-174-0576	916017110001	EA	006	-BBB	EW		1234	*



ORTS- ZAHL	BESCHREIBUNG	VERSORGUNGS- NUMMER	1. TEILEKENNZEICHEN 2. TEILEKENNZEICHEN	BZ	MJO	MESB	EK	K	VARIANTEN	ANWB
BZÜ						1234	SI	DM		
1	2	3	4	5	6	7	8	9	10	11
018	SCHRAUBE, SECHSKANT	5305-12-156-4870	000933008152 DIN933-MBX30-8.8-A2P	EA	001	-BBB	EW U		1234	
019	ROHR, METALL- LAENGE AM ORT: 1134 MM NAV OZ 19C	4710-12-122-4568	0004290701 DIN74234-B6	MR	001	--BB	EW		1234	
019C	ROHR, METALL-, GEBÖ LAENGE AM ORT: 1134 MM	4710-12-314-1229	0004296201	EA	001	--DD	EW		1234	
020	SCHEIBE, ZAHN-	5310-12-151-4627	512004008102	EA	002	-BBB	EW U		1234	
021	MUTTER, SECHSKANT-	5310-12-144-6214	000934008010 DIN934-M8-8-A2P	EA	002	-BBB	EW U		1234	
022	ROHR, METALL- LAENGE AM ORT: 653 MM NAV OZ 22C	4710-12-122-4568	0004290701 DIN74234-B6	MR	001	--BB	EW		1234	
022C	ROHR, METALL-, GEBÖ LAENGE AM ORT: 653 MM	4710-12-314-1229	0004296201	EA	001	--DD	EW		1234	
023	ROHR, METALL- LAENGE AM ORT: 645 MM NAV OZ 23C	4710-12-122-4568	0004290701 DIN74234-B6	MR	001	--BB	EW		1234	
023C	ROHR, METALL-, GEBÖ LAENGE AM ORT: 645 MM	4710-12-314-1229	0004296201	EA	001	--DD	EW		1234	
024	HALTER LINKS	2530-12-175-1876	4163350346	EA	001	--BB	EW		1234	
025	ROHR, METALL- LAENGE AM ORT: 623 MM NAV OZ 25F	4710-12-122-4568	0004290701 DIN74234-B6	MR	001	--BB	EW		1234	
025F	ROHR, METALL-, GEBÖ LAENGE AM ORT: 623 MM	4710-12-314-1229	0004296201	EA	001	--DD	EW		1234	



ORTS- ZAHL	BESCHREIBUNG	VERSORGUNGS- NUMMER	1. TEILEKENNZEICHEN 2. TEILEKENNZEICHEN	BZ	MJO	MEJB 1234	EK SI	K DM	VARIANTEN	ANWB
BZÜ										
1	2	3	4	5	6	7	8	9	10	11
026	ROHR, METALL- LAENGE AM ORT: 418 MM NAV OZ 26K	4710-12-122-4568	0004290701 DIN74234-B6	MR	001	--BB	EW		1234	
026K	ROHR, METALL-, GERO LAENGE AM ORT: 418 MM	4710-12-314-1229	0004296201	EA	001	--LD	EW		1234	
027	KLEMME, SCHLINGEN-	5340-12-179-6963	6034280184	EA	005	-BBB	EW		1234	
028	KLEMME, SCHLINGEN-	5340-12-179-6964	4354280084 K587-4	EA	003	-BBB	EW		1234	
029	SCHLAUCH, VORGEFORM 35 MM LANG	4720-12-122-5895	3209922282	EA	008	-BBB	EW		1234	
030	SCHLAUCH-ROHR, NICH 180 MM LANG BEI MONTAGE ANPASSEN	4720-12-315-0177	4169970052	EA	002	--DD	EW		1234	



## INDEX FICHE 3

GAPL	Bezeichnung	BT-Nr	BF-Nr	GAPL	Bezeichnung	BT-Nr	BF-Nr
07	Getriebe			0705	Nebenabtrieb	07-009	B 6
0700	Getriebe, vollständig	07-001	A 1			2/3	
		1/2		0705	Nebenabtrieb	07-009	C 6
0700	Getriebe, vollständig	07-001	B 1			3/3	
		2/2		0707	Bedien- und Bedienübertragungsteile	07-010	H 6
0701	Getriebegehäuse	07-002	D 1	0707	Bedien- und Bedienübertragungsteile	07-011	A 7
		1/3		0708	Getriebelagerung und Halterung	07-012	E 7
0701	Getriebegehäuse	07-002	E 1	0714	Kupplungsgehäuse	07-013	G 7
		2/3				1/3	
0701	Getriebegehäuse	07-002	F 1	0715	Antriebsteil	07-013	
		3/3				1/3	
0702	Schaltmechanismen	07-003	A 2	0716	Antriebsteil	07-013	
0702	Schaltmechanismen	07-004	E 2			1/3	
0703	Zahnradsätze mit Lager und Wellen	07-005	J 2	0714	Kupplungsgehäuse	07-013	H 7
		1/2				2/3	
0703	Zahnradsätze mit Lager und Wellen	07-005	K 2	0715	Antriebsteil	07-013	
		2/2				2/3	
0703	Zahnradsätze mit Lager und Wellen	07-006	I 3	0716	Antriebsteil	07-013	
		1/3				2/3	
0703	Zahnradsätze mit Lager und Wellen	07-006	J 3	0714	Kupplungsgehäuse	07-013	I 7
		2/3				3/3	
0703	Zahnradsätze	07-006	K 3	0715	Antriebsteil	07-013	
		3/3				3/3	
0703	Zahnradsätze mit Lager und Wellen	07-007	H 4	0716	Antriebsteil	07-013	
		1/2				3/3	
0703	Zahnradsätze mit Lager und Wellen	07-007	I 4	0714	Kupplung	07-014	A 8
		2/2		0714	Kupplungsgehäuse	07-015	C 8
0703	Zahnradsätze mit Lager und Wellen	07-008	A 5	0715	Antriebsteil	07-015	
		1/3		0715	Antriebsteil	07-016	H 8
0703	Zahnradsätze mit Lager und Wellen	07-008	B 5	0715	Antriebsteil	07-017	K 8
		2/3		0715	Kupplungsnehmerzylinder	07-018	A 9
0703	Zahnradsätze mit Lager und Wellen	07-008	C 5	0719	Bedien- und	07-019	C 9
		3/3			Bedienübertragungsteile		
0705	Nebenabtrieb	07-009	A 6	0719	Bedien- und	07-020	H 9
		1/3			Bedienübertragungsteile	1/3	



## INDEX FICHE 3

GAPL	Bezeichnung	BT-Nr	BF-Nr	GAPL	Bezeichnung	BT-Nr	BF-Nr
0719	Bedien- und Bedienübertragungsteile	07-020 2/3	I 9	0802	Achsverteilergetriebe	08-008 3/3	H 12
0719	Bedien- und Bedienübertragungsteile	07-020 3/3	J 9	0807	Seitenvorgelege	08-009 1/2	A 13
0705	Antrieb für Geber	07-021	A 10	0807	Achsbe- und Entlüftung	08-009 2/2	B 13
08	Hinterachse			0811	Bedien- und Bedienübertragungsteile	08-010	G 13
0800	Hinterachse, vollständig	08-001 1/2	C 10	0805	Antriebswellen	08-011	I 13
0800	Hinterachse, vollständig	08-001 2/2	D 10	0813	Verbindungselemente	08-011	
0801	Achsgehäuse	08-002 1/2	F 10	0812	Achsbe- und Achsentlüftung	08-012	N 13
0801	Achsgehäuse	08-002 2/2	G 10	09	Fahrwerk		
				0903	Felgen	09-001	A 14
				0904	Reifen und Schläuche	09-001	
0802	Achsverteilergetriebe	08-003	K 10	10	Federung und Dämpfung		
0802	Achsverteilergetriebe	08-004	A 11	1002	Schraubenfedern	10-001 1/2	C 14
0802	Achsverteilergetriebe	08-005 1/2	D 11			10-001	
0813	Verbindungselemente	08-005 1/2		1006	Hydraulische Stoßdämpfer	10-001 1/2	
0802	Achsverteilergetriebe	08-005 2/2	E 11	1002	Schraubenfedern	10-001 2/2	D 14
0813	Verbindungselemente	08-005 2/2		1006	Hydraulische Stoßdämpfer	10-001 2/2	
0800	Vorderachse, vollständig	08-006	J 11	1003	Drehstabfederung, vorn	10-002	I 14
0801	Achsgehäuse rechts	08-007 1/2	L 11	1003	Drehstabfederung, hinten	10-003	L 14
0801	Achsgehäuse links	08-007 2/2	M 11	12	Bremsanlage		
				1200	Bremsanlage, vollständig (Hydraulikanlage)	12-000 1/8	A 15
0802	Achsverteilergetriebe	08-008 1/3	F 12	1200	Bremsanlage, vollständig (Hydraulikanlage)	12-000 2/8	B 15
0802	Achsverteilergetriebe	08-008 2/3	G 12	1200	Bremsanlage, vollständig (Druckluftanlage)	12-000 3/8	C 15



## INDEX FICHE 3

GAPL	Bezeichnung	BT-Nr	BF-Nr	GAPL	Bezeichnung	BT-Nr	BF-Nr
1200	Bremsanlage, vollständig (Druckluftanlage)	12-000 4/8	D 15	1209	Duo-ALB-Regler (Reparatursatz)	12-005 2/2	B 17
1200	Bremsanlage, vollständig (Druckluftanlage)	12-000 5/8	E 15	1209	Mono-ALB-Regler	12-006 1/2	E 17
1200	Bremsanlage, vollständig (Druckluftanlage)	12-000 6/8	F 15	1209	Mono-ALB-Regler (Reparatursatz)	12-006 2/2	F 17
1200	Bremsanlage, vollständig (Druckluftanlage)	12-000 7/8	G 15	1211	Bremsleitungen (Hydraulik, Duo-ALB-Regler)	12-007	I 17
1200	Bremsanlage, vollständig (Druckluftanlage)	12-000 8/8	H 15	1211	Bremsleitungen (Hydraulik, Mono-ALB-Regler)	12-007A	A 18
1201	Bedien- und Bedienübertragungsteile	12-001	I 15	1211	Bremsleitungen (Hydraulik, Duo-ALB-Regler)	12-008	G 18
1203	Festsattel Vorderachse	12-002	L 15				
1207	Schutzbleche	12-002					
1203	Festsattel Hinterachse	12-003 1/3	A 16				
1207	Schutzbleche	12-003 1/3					
1203	Bremsträger	12-003 2/3	B 16				
1207	Verbindungselemente	12-003 2/3					
1203	Bremsträger	12-003 3/3	C 16				
1207	Verbindungselemente	12-003 3/3					
1209	Hauptbremszylinder	12-004 1/3	G 16				
1212	Hydraulikölbehälter	12-004 1/3					
1209	Hauptbremszylinder (Einz...eile)	12-004 2/3	H 16				
1209	Hauptbremszylinder (Reparatursätze)	12-004 3/3	I 16				
1209	Duo-ALB-Regler	12-005 1/2	A 17				



## 12 Bremsanlage

121100 Bremsleitungen (Hydraulik, Mono-ALB-Regler)

D1

zu Bildtafel 12-006

siehe Bildtafel 12-003

siehe Bildtafel 12-002

siehe Bildtafel 08-002

siehe Bildtafel 08-001

siehe Bildtafel 12-007A

siehe Bildtafel 08-007

siehe Bildtafel 08-006

siehe Bildtafel 12-002

siehe Bildtafel 12-003

Achtung Hinweis Vorbemerkung Punkt 21 unbedingt beachten



ORTS- ZAHL	BESCHREIBUNG	VERSORGUNGS- NUMMER	1. TEILEKENNZEICHEN 2. TEILEKENNZEICHEN	BZ	MJO	MESB 1234	EK SI	K DM	VARIANTEN	ANWB
BZÜ										
1	2	3	4	5	6	7	8	9	10	11
001	SCHRAUBE, ROHRANSCH	4730-12-121-7550	0004280072 A0010	EA	020	--BB	EW		123456789	
002	ROHR, METALL- LAENGE AM ORT: 275 MM NAV OZ 2L	4710-12-122-4568	0004290701 DIN74234-B6	MR	002	--BB	EW		12345	
002L	ROHR, METALL-, GEBÖ LAENGE AM ORT: 275 MM	4710-12-314-1229	0004296201	EA	002	--DD	EW		123456789	
003	ROHR, METALL- LAENGE AM ORT: 130 MM NAV OZ 3L	4710-12-122-4568	0004290701 DIN74234-B6	MR	002	--BB	EW		12345	
003B	ROHR, METALL- LAENGE AM ORT: 410 MM NAV OZ 3P	4710-12-122-4568	0004290701 DIN74234-B6	MR	002	--BB	EW		12345	
003L	ROHR, METALL-, GEBÖ LAENGE AM ORT: 130 MM	4710-12-314-1229	0004296201	EA	002	--DD	EW		123456789	
003P	ROHR, METALL-, GEBÖ LAENGE AM ORT: 410 MM	4710-12-314-1229	0004296201	EA	002	--DD	EW		123456789	
004	SCHLAUCH, NICHTMETA NAV OZ 4A	4720-12-179-5755	4354280035	EA	002	--DD	EW		123456789	*
004A	BREMSSCHLAUCH		0024285835 250E.608E.0F	EA	002	--DD			123456789	
005	SICHERUNGSBLECH NAV OZ 5E	2530-12-122-5792	0004280473 DIN74225-14	EA	004	--BB	EW		123456789	*
005E	KLIPP, FEDERKRAFT-	5340-12-329-0629	6525040038	EA	004	--DD	EW		123456789	*
006	HAITER RECHTS	2530-12-175-1875	163350446	EA	001	--BB	EW		123456789	
007	ROHR, METALL- LAENGE AM ORT: 870 MM NAV OZ 8	4710-12-122-4568	0004290701 DIN74234-B6	MR	001	--BB	EW		12345	



ORTS- ZAHL	BESCHREIBUNG	VERSORGUNGS- NUMMER	1. TEILEKENNZEICHEN 2. TEILEKENNZEICHEN	BZ	MJO	MESB 1234	EK ST	K DM	VARIANTEN	ANWB
BZÜ										
1	2	3	4	5	6	7	8	9	10	11
008	ROHR, METALL-, GEBÖ LAENGE AM ORT: 870 MM	4710-12-314-1229	0004296201	EA	001	--DD	EW		123456789	
009	T-STUECK, ROHR	4730-12-121-7554	0004290437	EA	004	--BB	EW		123456789	
010	SCHEIBE, UNTERLEG-	5310-12-149-4353	000125008418 DIN125-AB,4-ST-A3P	EA	001	-BBB	EW U		123456789	
011	SCHRAUBE, SECHSKANT	5305-12-156-4870	000933008152 DIN933-M8X30-8.8-A2P	EA	002	-BBB	EW U		123456789	
012	ROHR, METALL- LAENGE AM ORT: 535 MM NAV OZ 13	4710-12-122-4568	0004290701 DIN74234-B6	MR	001	--BB	EW		12345	
013	ROHR, METALL-, GEBÖ LAENGE AM ORT: 535 MM	4710-12-314-1229	0004296201	EA	001	--LD	EW		123456789	
014	ROHR, METALL- LAENGE AM ORT:1443 MM NAV OZ 14C	4710-12-122-4568	0004290701 DIN74234-B6	MR	001	--BB	EW		12345	
014C	ROHR, METALL-, GEBÖ LAENGE AM ORT:1443 MM	4710-12-314-1229	0004296201	EA	001	--DD	EW		123456789	
015	ROHR, METALL- LAENGE AM ORT:1573 MM NAV OZ 15C	4710-12-122-4568	0004290701 DIN74234-B6	MR	001	--BB	EW		12345	
015C	ROHR, METALL-, GEBÖ LAENGE AM ORT:1573 MM	4710-12-314-1229	0004296201	EA	001	--DD	EW		123456789	
016	KLEMME, SCHLINGEN-	5340-12-179-6963	6034260184	EA	007	-BBB	EW		123456789	
017	KLEMME, SCHLAUCH	4730-12-174-0576	916017110001	EA	006	-BBB	EW		123456789	
018	ROHR, METALL- LAENGE AM ORT:1134 MM NAV OZ 19	4710-12-122-4568	0004290701 DIN74234-B6	MR	001	--BB	EW		12345	



ORTS- ZAHL	BESCHREIBUNG	VERSORGUNGS- NUMMER	1. TEILEKENNZEICHEN 2. TEILEKENNZEICHEN	BZ	MJO	MESB	EK	K	VARIANTEN	ANWB
BZÜ						1234	SI	DM		
1	2	3	4	5	6	7	8	9	10	11
019	ROHR, METALL-, GECO LAENGE AM ORT: 1134 MM	4710-12-314-1229	0004296201	EA	001	--DD	EW		123456789	
020	SCHEIBE, ZAHN-	5310-12-151-4627	912004008102	EA	002	-BBB	EW U		123456789	
021	MUTTER, SECHSKANT-	5310-12-144-6214	000934008010 DIN934-M8-8-A2P	EA	002	-BBB	EW U		123456789	
022	ROHR, METALL- LAENGE AM ORT: 653 MM NAV OZ 23	4710-12-122-4568	0004290701 DIN74234-B6	MR	001	--BB	EW		12345	
023	ROHR, METALL-, GECO LAENGE AM ORT: 653 MM	4710-12-314-1229	0004296201	EA	001	--DD	EW		123456789	
024	HALTER LINKS	2530-12-175-1876	4163350346	EA	001	--BB	EW		123456789	
025	HALTER, EINFACH ABG LINKS	5340-12-192-8908	4353300474	EA	001	--BB	EW		123456789	
026	HALTER, EINFACH ABG RECHTS	5340-12-192-8909	4353300574	EA	001	--BB	EW		123456789	
027	SCHRAUBE, SECHSKANT	5305-12-141-9870	000933008150 DIN933-M8X35-8.8-A2P	EA	002	-BBB	EW U		123456789	
028	ABSTANDSHUELSE	5365-12-191-7915	4406820082	EA	002	--BB	EW		123456789	
029	SCHEIBE, ZAHN-	5310-12-151-4627	912004008102	EA	002	-BBB	EW U		123456789	
030	KLEMM, SCHLINGEN-	5140-12-179-6964	4354280084 K587-4	EA	001	-BBB	EW		123456789	
031	SCHLAUCH, VORGEFORM 35 MM	4720-12-122-5895	3209922282	EA	002	-BBB	EW		123456789	
032	SCHLAUCH-ROHR, NICH 180 MM BEI MONTAGE ANPASSEN	4720-12-315-0177	4169970052	EA	002	--DD	EW		123456789	



## 12 Bremsanlage

## 121400 Betriebsbremsventil

Hinweis: Tatsächlich verbaute Ventile am Fahrzeug feststellen!

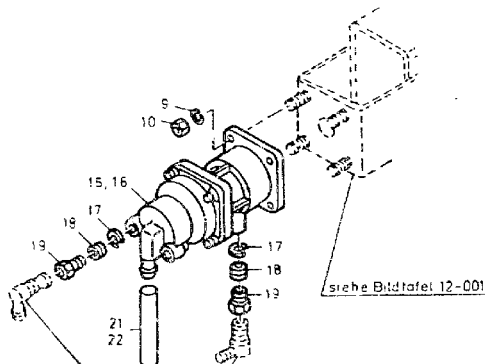
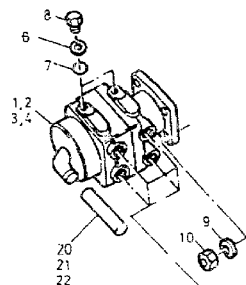
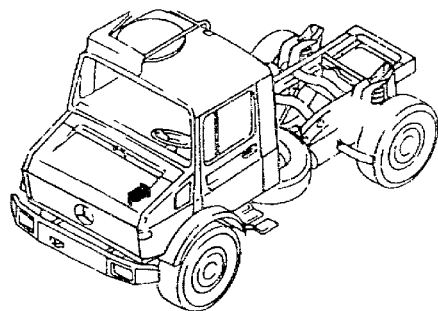

siehe Bildtafel 12-012

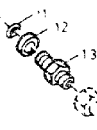

siehe Bildtafel 12-012 bzw. 12-012 B

Achtung Hinweis Vorbemerkung Punkt 2 unbedingt beachten



## 12 Bremsanlage

121400 Betriebsbremsverh. (Reparatur-Sätze)

Hinweis: Tatsächlich verbaute Ventile am Fahrzeug feststellen!

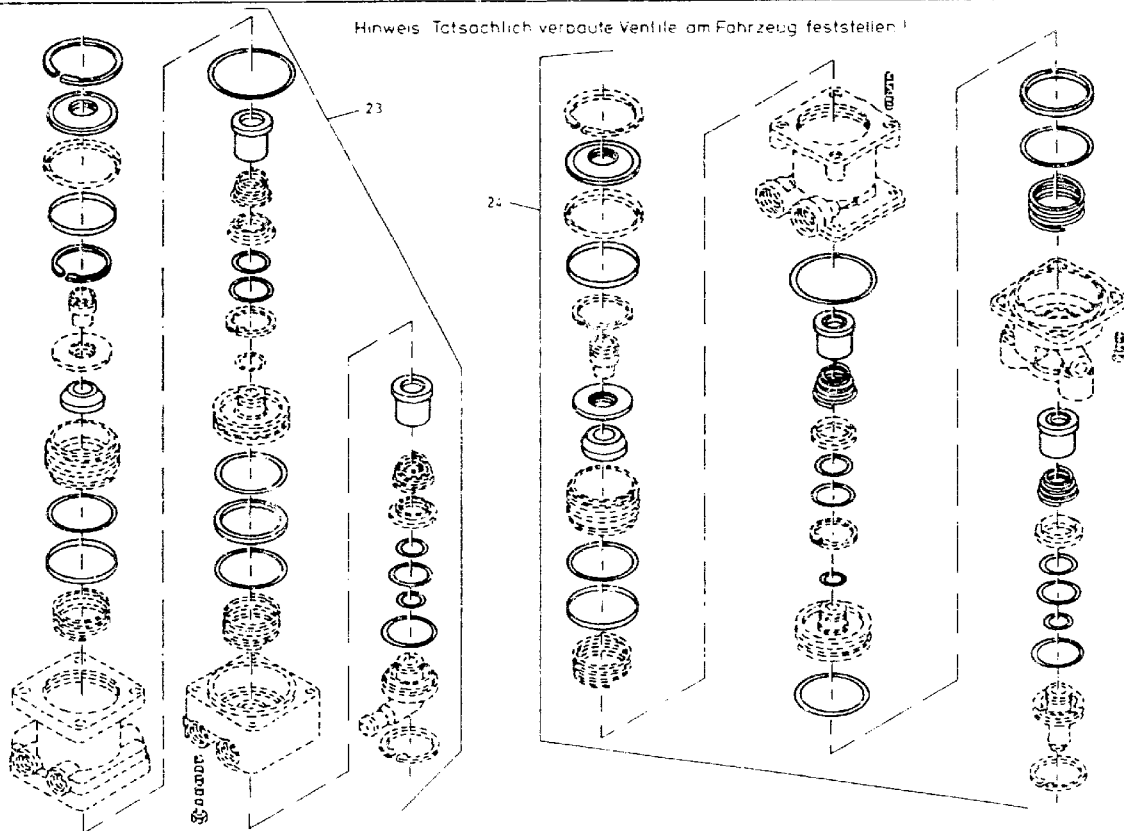

Achtung: Hinweis/Vorbemerkung Punkt 21 unbedingt beachten



## 12 Bremsanlage

## 121400 Betriebsbremsventil (Reparatursatz)

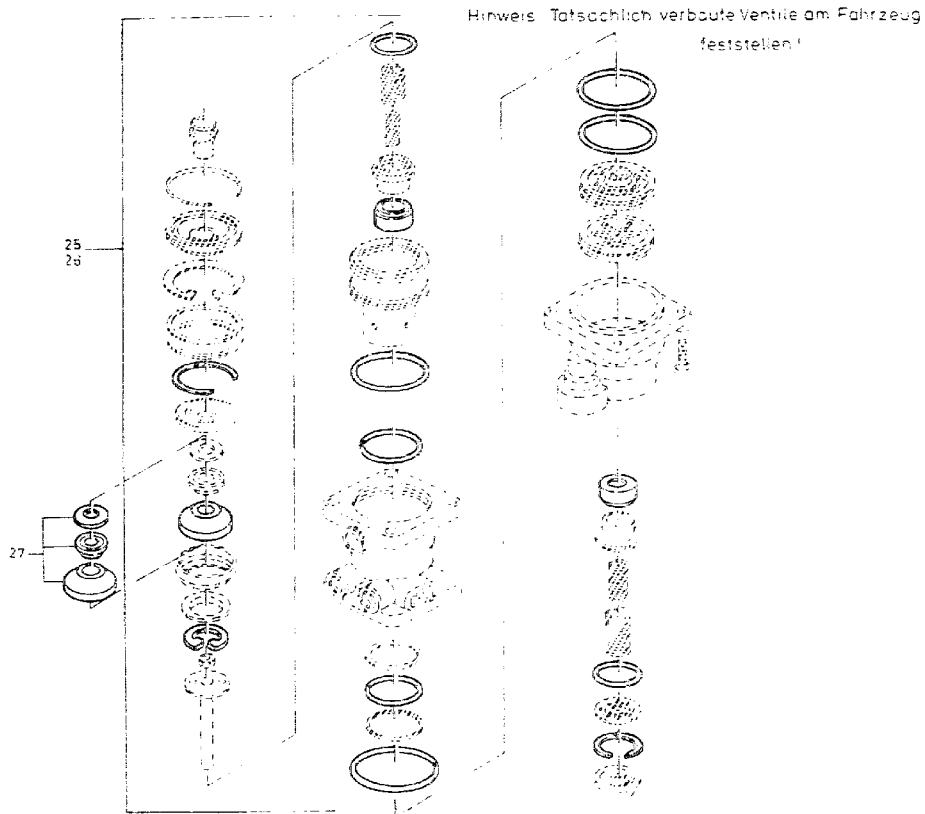



ORTS- ZAHL	BESCHREIBUNG	VERSORGUNGS- NUMMER	1. TEILEKENNZEICHEN 2. TEILEKENNZEICHEN	BZ	MJO	MESB 1234	EK SI	K DM	VARIANTEN	ANWE
1	2	3	4	5	6	7	8	9	10	11
001	TRITTPLATTE, BREMSVE NAV OZ 2 WABCO	2530-12-179-9963	0024310005 4613154980	EA	001	--BB	BD		12345	*
002	VENTIL, REGEL-, DRU WW OZ 4 WABCO	2530-12-197-7489	0024316505 4613154910	EA	001	--BB	BD		12345	19*
003	TRITTPLATTE, BREMSVE NAV OZ 4 BOSCH	2530-12-179-9964	0024310305 0481064006	EA	001	--BB	BD		12345	*
004	BREMSVENTIL, ZWEIKR WW OZ 2 BOSCH	2530-12-196-8822	0024316305 0481064102	EA	001	--BB	BD		12345	43*
006	FESTHALTERING, DICH ZU OZ 2	5330-12-142-2673	0004290827 8930300704	EA	002	-BBB	EW U		12345	*
007	O-RING ZU OZ 2	5330-12-144-5310	0019970845 ORLOX2, 2-60NER/692	EA	002	-BBB	EW U		12345	*
008	STOPFEN, MASCHINENG ZU OZ 2	5365-12-348-1397	DIN7604-A-M12X1,5-ST-A3P	EA	002	-BBB	EW U		12345	
009	SCHEIBE, FEDER-	5310-12-142-8173	000137008204 DIN137-B6-FST-A3P	EA	004	-BBB	EW U		123456789	
010	MUTTER, SECHSKANT-	5310-12-144-6214	000934008010 DIN934-MB-6-A2P	EA	004	-BBB	EW U		123456789	
011	O-RING	5330-12-144-5310	0019970845 ORLOX2, 2-60NER/692	EA	004	--BB	EW U		12345	*
012	FESTHALTERING, DICH	5330-12-142-2673	0004290827 8930300704	EA	004	--BB	EW U		12345	*
013	ADAPTER, GERADE, RO	4730-12-337-7466	0069974572 0709153000	EA	004	--BB	EW		12345	43*



ORTS- ZAHL	BESCHREIBUNG	VERSORGUNGS- NUMMER	1. TEILEKENNZEICHEN 2. TEILEKENNZEICHEN	BZ	MJO	MESB	ER	K	VARIANTEN	ANWB
BZÜ						1234	ST	DM		
1	2	3	4	5	6	7	8	9	10	11
015	VENTIL, REGEL-, DRU WW OZ 16 WABCO	2530-12-319-2599	0034312405 4613152540	EA	001	--BB	BD		6789	44*
016	VENTIL, REGEL-, DRU WW OZ 15 BOSCH	2530-12-319-2600	0024319805 0481064106	EA	001	--BB	BD		6789	44*
017	HALTEKLAMMER		0009941448 062019	EA	004	--DD			6789	44
018	SICHERUNGSRING		0009940147 062059	EA	004	--DD			6789	44
019	SCHRAUBE, ROHRANSCH	4730-12-314-7275	0009970934 062039	EA	004	--DD	EW		6789	44
020	SCHLAUCH, NICHTMETA ZU OZ 2 U. 15 NAV OZ 21	4720-12-162-4599	900271015080	MR	001	-BBB	EW		12345	*
021	SCHLAUCH, NICHTMETA LAENGE AM ORT: 90 MM VERWENDE OZ 22	4720-12-162-4599	900271015037	MR	001	-BBB	EW		123456789	*
022	SCHLAUCH-ROHR, NICH	4720-12-302-5550	0005461830	MR	001	-DDD	EW		123456789	*
023	ERSATZTEILSATZ, BRE ZU OZ 1 U. 2 WABCO	2530-12-301-9299	0014300460 4613150052	SE	001	---D	EW		12345	*
024	REPARATURSATZ ZU OZ 15 WABCO		0014300560 4613150042	SE	001	---D			6789	*
025	ERSATZTEILSATZ, BRE ZU OZ 3,4 U. 16 BOSCH NAV OZ 26	2530-12-301-2712	0025868743 1487010060	SE	001	---D	EW		123456789	*
026	REPARATURSATZ ZU OZ 3,4 U. 16 BOSCH		0004303506 1487010060	SE	001	---D			123456789	*



ORTS- ZAHL	BESCHREIBUNG	VERSORGUNGS- NUMMER	1. TEILEKENNZEICHEN 2. TEILEKENNZEICHEN	BZ	MJO	MESB	EK	K	VARIANTEN		ANMERKUNGEN
						1234	SI	DM			
1	2	3	4	5	6	7	8	9	10	11	
027	ERSATZTEILSATZ, BRE ZU OZ 4 BOSCH	2530-12-314-2966	0004308860 1487010125	SE	001	---D	EW		12345		*



## 12 Bremsanlage

121400 Vorspannzylinder

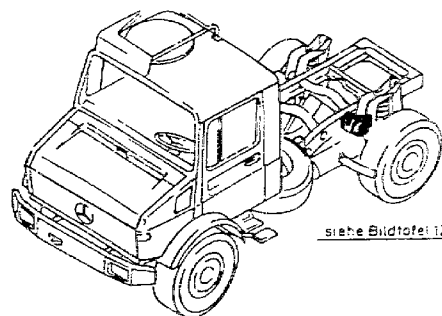

siehe Bildtafel 12-012

siehe Bildtafel 12-012

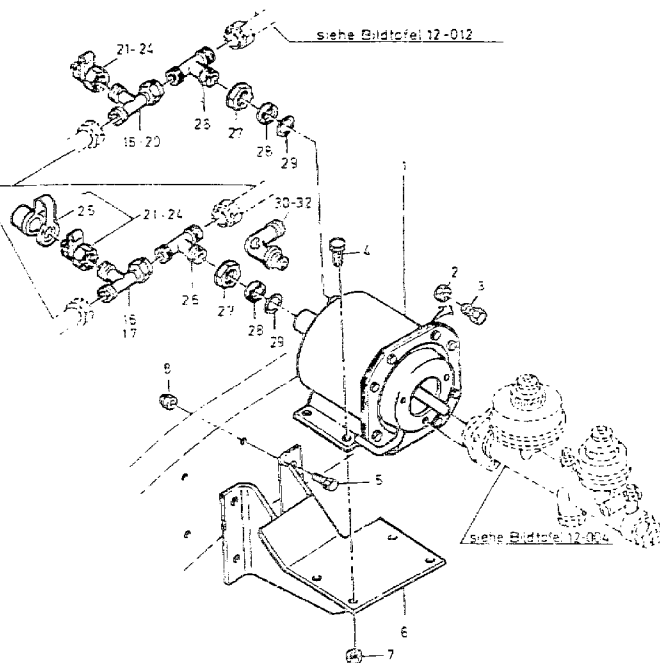

BA II, BA III siehe BT 12-037 BLATT 2

Achtung Hinweis Vorbemerkung Punkt 2) unbedingt beachten



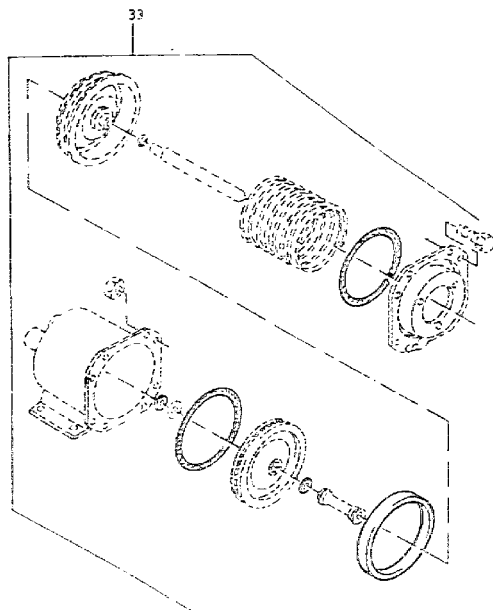
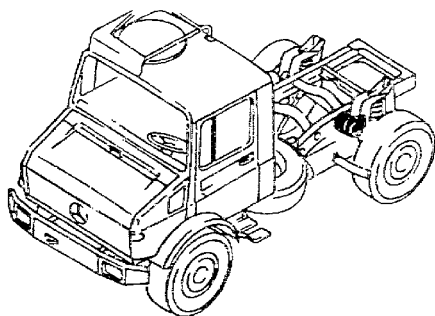

Achtung Hinweis Vorbemerkung Punkt 21 unbedingt beachten



PTS- TEIL	BESCHREIBUNG	VERSORGUNGS- NUMMER	1. TEILEKENNZEICHEN 2. TEILEKENNZEICHEN	BZ	MJO	MESB	EF	K	VARIANTEN	ANWE
BZÜ						1234	SI	DM		
1	2	3	4	5	6	7	8	9	10	11
001	BREMSZYLINDER, DRUC VOLLST.	2530-12-198-0438	0044302101 4215121830	EA	001	--BB	BD		123456789	
002	.MUTTER, SECHSKANT-	5310-12-144-6214	000934008010 DIN934-M8-8-A2P	EA	008	-BBB	EW U		123456789	
003	.SCHRAUBE, SECHSKANT	5305-12-155-6878	000933008212 DIN933-M8X16-8.8-A2P	EA	008	-BBB	EW U		123456789	
004	SCHRAUBE, SECHSKANT	5305-12-144-4699	000933010164 DIN933-M10X22-8.8-A3P	EA	004	-BBB	EW U		123456789	
005	SCHRAUBE, SECHSKANT	5305-12-156-4875	000933012064 DIN933-M12X25-8.8-A3P	EA	004	-BBB	EW U		123456789	
006	HALTER, BEFESTIGUNG	5340-12-314-1630	4354300311	EA	001	--DD	EW		123456789	
007	MUTTER, SECHSKANT-,	5310-12-173-0419	913004010008 0101003061	EA	004	-BBB	EW U		123456789	
008	MUTTER, SECHSKANT-,	5310-12-173-0428	913004012004 0101203061	EA	004	-BBB	EW U		123456789	
016	T-STUECK, ROHR GEWINDE M18 BIS FGST.110549	4730-12-313-1550	0019900970 162187	EA	002	--BB	EW		1234	
017	T-STUECK AB FGST.110550 BIS FGST.115783		0019907070	EA	002	--DD			1234	*
017	T-STUECK AB FGST.115784		0019907070	EA	001	--DD			1234 6789	*
019	T-STUECK NAV OZ 20		0029904668 853203	EA	001	--DD			1234 6789	*
020	STUTZEN AB FGST 115784		0029908770 0853203000	EA	001	--DD			1234 6789	*



ORTS- ZAHL	BESCHREIBUNG	VERSORGUNGS- NUMMER	1. TEILERKENNZEICHEN 2. TEILERKENNZEICHEN	BZ	MJO	MESB	EK	K	VARIANTEN	ANWB
BZÜ						1234	SI	DM		
1	2	3	4	5	6	7	8	9	10	11
021	VERSCHRAUBUNG, PRUEF GEWINDE M18, WW OZ 22 BIS FGST.110549	4730-12-171-4894	0004313531 268335	EA	002	--BB	EW		1234	*
022	VERSCHRAUBUNG GEWINDE M18, WW OZ 21 BIS FGST.110549		0004315431	EA	002	--DD			1234	*
023	VERSCHRAUBUNG, PRUEF GEWINDE M12, WW OZ 24 AB FGST.110550	4730-12-166-9055	0004312031 268305	EA	002	--BB	EW U		1234 6789	*
024	ANSCHLUSZSTUECK, PR GEWINDE M12, WW OZ 23 AB FGST.110550	4730-12-314-3308	0004314531 8512601	EA	002	--DD	EW		1234 6789	
025	KAPPE, STAUB- UND F	5340-12-191-8492	0009979486 8977539404	EA	001	--BB	EW U		1234 6789	
026	T-STUECK, ROHR ZU G	4730-12-175-0096	0029970772	EA	002	--BB	EW		1234 6789	
027	MUTTER, SECHSKANT-	5310-12-144-4041	074305022202 DIN74305-M22X1,5-A2P	EA	002	--BB	EW U		1234 6789	
028	FESTHALTERING, DICH	5330-12-122-4223	000-290227 8930300404	EA	002	--BB	EW U		1234 6789	
029	O-RING	5330-12-122-4224	0009870446 OR20,3X2,4-72NBR/872	EA	002	--BB	EW U		1234 6789	
030	WINKELSTUECK, ROHR NAV OZ 31	4730-12-169-7015	0009907771 DIN7431-5A12M22X1-5	EA	001	--BB	EW		1234	*
031	WINKELSTUECK NAV OZ 32		0029904368 852263	EA	001	--DD			1234 6789	*
032	WINKELSTUTZEN AB FGST 115784		0029907971 0852263000	EA	001	--DD			1234 6789	*
033	REPARATURSATZ ZU OZ 1		0014302060 4215120012	SE	001	---	D		123456789	







Hinweis: Tatsächlich verbaute Ventile am Fahrzeug feststellen!

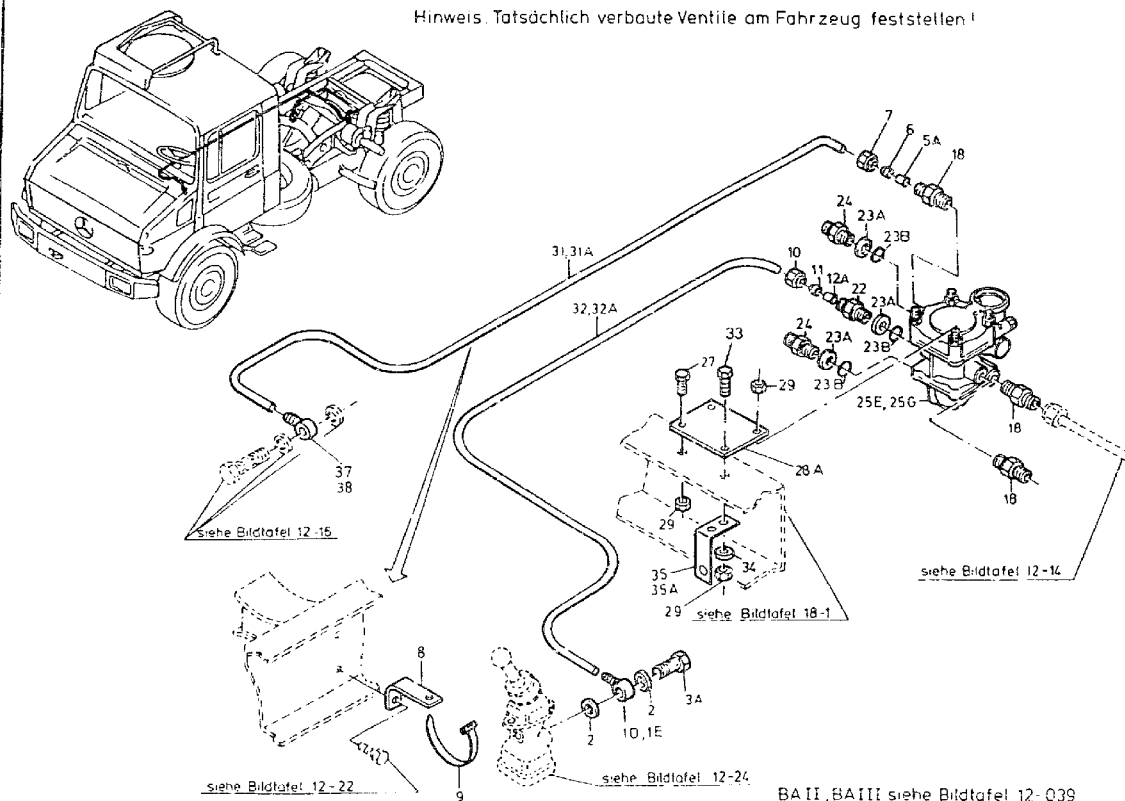

Achtung Hinweis Vorbemerkung Punkt 21 unbedingt beachten



Hinweis Tatsächlich verbaute Ventile am Fahrzeug feststellen!

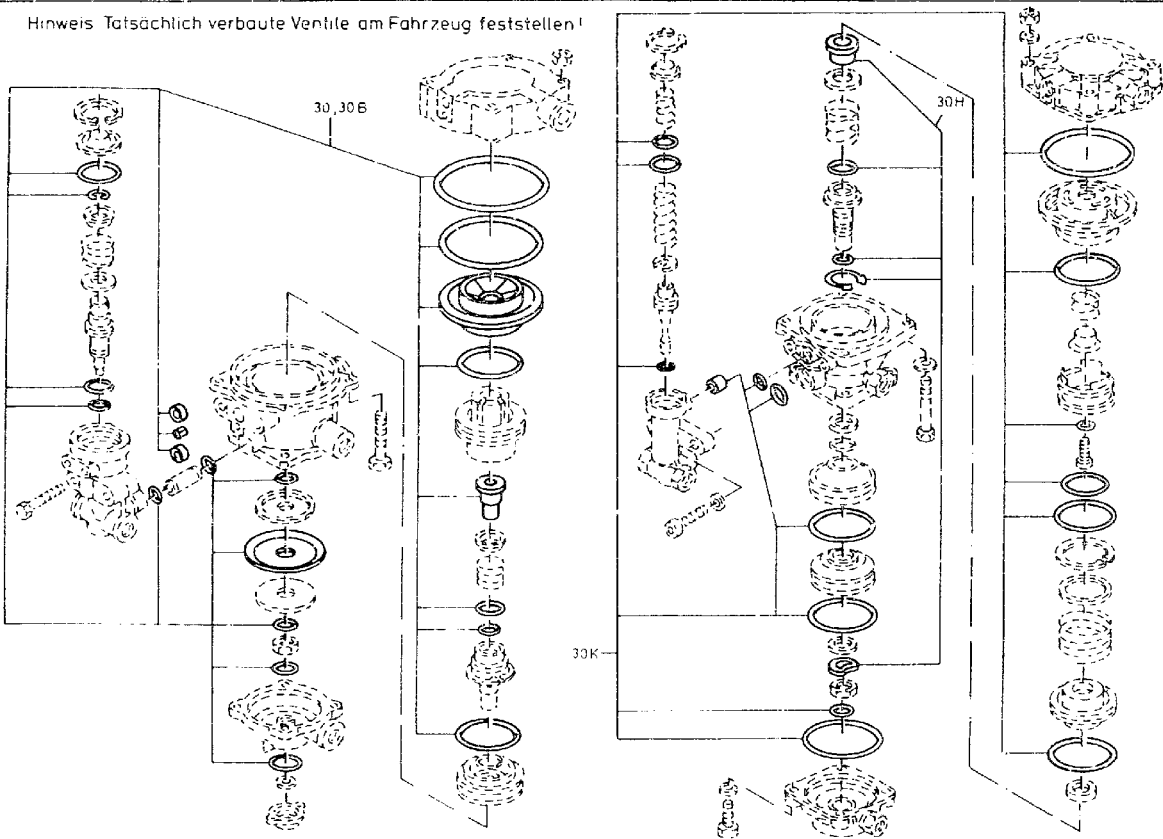

Achtung Hinweis Vorbemerkung Punkt 21 unbedingt beachten.



Hinweis Tatsächlich verbaute Ventile am Fahrzeug feststellen!

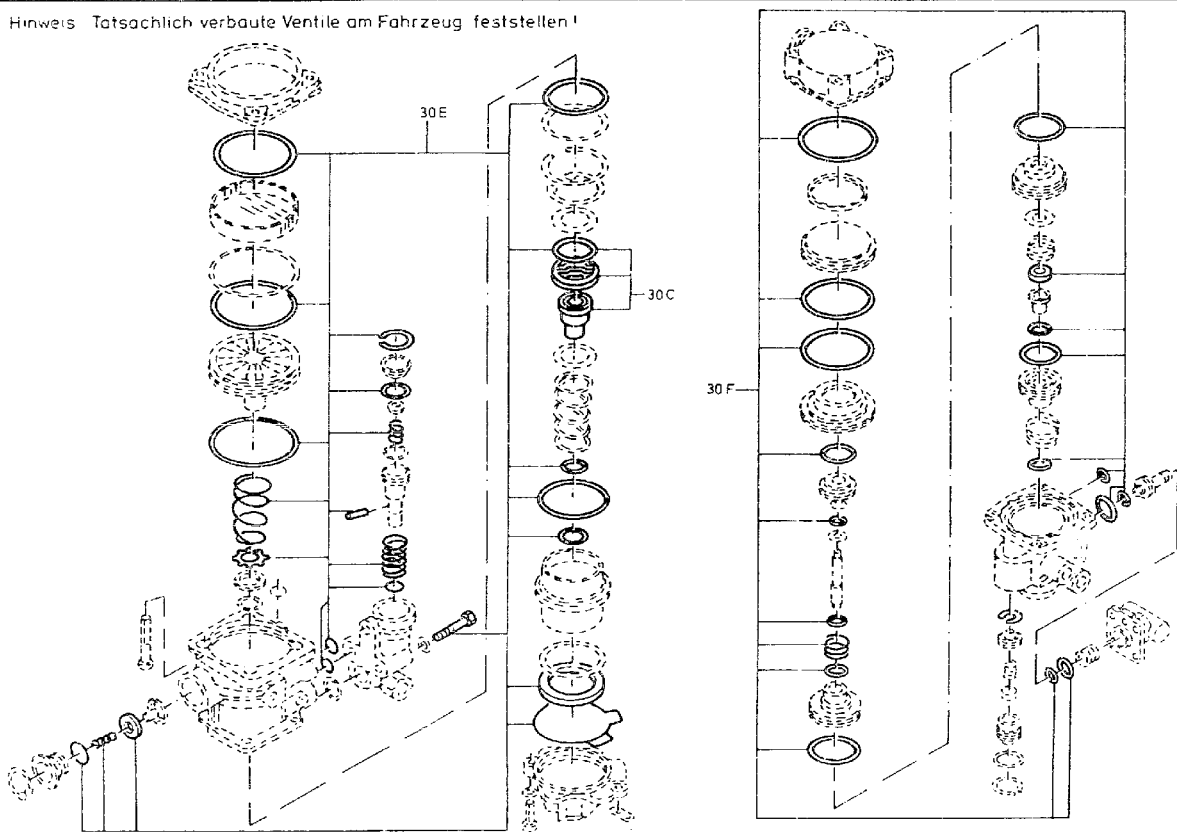

Achtung Hinweis Vorbemerkung Punkt 21 unbedingt beachten.



ORTS- ZAHL	BESCHREIBUNG	VERSORGUNGS- NUMMER	1. TEILEKENNZEICHEN 2. TEILEKENNZEICHEN	BZ	MJO	MESB 1234	EK SI	K DM	VARIANTEN	ANWB
BZÜ										
1	2	3	4	5	6	7	8	9	10	11
001	VERTEILERSTUECK, DR NAV OZ 1D	4730-12-197-1941	915052004007	EA	001	--BB	EW		1234	*
001D	VERTEILERSTUECK VERWENDE OZ 1E		915052004013	EA	001	--DD			1234 6789	*
001E	RINGSTUECK		915052004026	EA	001	--DD			1234 6789	*
002	DICHTUNG	5330-12-156-4522	0C7603014102 DIN7603-A14X18-CU	EA	002	-BBB	EW U		1234 6789	
003A	SCHRAUBE, DURCHFLUS	4730-12-199-4486	915036010204	EA	001	-DDD	EW		1234 6789	
004	SCHLAUCH-ROHR, NICH NAV OZ 4A	4720-12-173-8647	0089976082 DIN74324-6X1	MR	001	--BB	EW U		1234 6789	*
004A	SCHLAUCH-ROHR, NICH BIS FGST.105688 LAENGE AM ORT: 3900MM	4720-12-342-2464	0009872627	MR	001	--BB	EW		1234 6789	*
004H	NIPPEL, ROHR FUEH LEITUNGSBRUCH 6MM LEITUNG	4730-12-197-1942	0039979172 G6L/STL1	EA	000	--BB	EW		1234 6789	*
005A	HUELSE, STUETZ-, RO BIS FGST.105689	4730-12-191-7742	915062009000	EA	002	--BB	EW		1234	
005A	HUELSE, STUETZ-, RO AB FGST.105689	4730-12-191-7742	915062009000	EA	001	--BB	EW		1234 6789	
006	HUELSE, SCHNEID-, R BIS FGST.105688	4730-12-132-1953	003861012007 DIN3861-S12-ST-A3P	EA	002	--BB	EW U		1234	
006	HUELSE, SCHNEID-, R AB FGST.105689	4730-12-132-1953	003861012007 DIN3861-S12-ST-A3P	EA	001	--BB	EW U		1234 6789	
007	MUTTER, ROHRANSCHLU BIS FGST.105688	4730-12-180-3518	915017012100 DIN3870-AL12-A3P	EA	002	--BB	EW U		1234	
007	MUTTER, ROHRANSCHLU AB FGST.105689	4730-12-180-3518	915017012100 DIN3870-AL12-A3P	EA	001	--BB	EW U		1234 6789	



ORTS- ZAHL	BESCHREIBUNG	VERSORGUNGS- NUMMER	1. TEILEKENNZEICHEN 2. TEILEKENNZEICHEN	BZ	MJO	MESB	EK	K	VARIANTEN	ANWB
BZÜ						1234	SI	DM		
1	2	3	4	5	6	7	8	9	10	11
008	HALTER, EINFACH ABG	5340-12-179-6961	4402950095	EA	001	--BB	EW		123456789	
009	STRAP, TIEDOWN, ELECT	5975-00-570-9598	MS3367-7-9	HD	005	-BBB	EW		123456789	
010	MUTTER, ROHRANSCHLU BIS FGST.105688	4730-12-132-5661	915017006100 DIN3870-AL6-A3P	EA	002	--BB	EW		1234	
010	MUTTER, ROHRANSCHLU AB FGST.105689	4730-12-132-5661	915017006100 DIN3870-AL6-A3P	EA	001	--BB	EW		1234 6789	
011	HUELSE, SCHNEID-, R BIS FGST.105688	4730-12-132-5660	003861006007 DIN3861-S6-ST-A3P	EA	002	--BB	EW		1234	
011	HUELSE, SCHNEID-, R AB FGST.105689	4730-12-132-5660	003861006007 DIN3861-S6-ST-A3P	EA	001	--BB	EW		1234 6789	
012A	HUELSE, STUETZ-, RO BIS FGST.105688	4730-12-191-7741	915062004000 6670	EA	002	--BB	EW		1234	
012A	HUELSE, STUETZ-, RO AB FGST.105689	4730-12-191-7741	915062004000 6670	EA	001	--BB	EW		1234 6789	
013	SCHLAUCH-ROHR, NICH NAV OZ 13A	4720-12-173-8648	0109975982 972739156122	MR	001	--BB	EW		1234 6789	*
013A	SCHLAUCH-ROHR, NICH BIS FGST 105688 LAENGE AM ORT: 2110MM	4720-12-342-2465	0009872827	MR	001	--BB	EW		1234 6789	*
013B	NIPPEL, ROHR FUER LEITUNGSBRUCH 12MM LEITUNG	4730-12-325-1408	0029906171	EA	000	--DD	EW		1234 6789	
014	DICHTUNG BIS FGST.105688	5330-12-156-4852	007603012111 DIN7603-A12X15,5-CU	EA	002	-BBB	EW		1234	
015B	VERTEILERSSTUECK, DR BIS FGST.105688 NAV OZ 15C	4730-12-198-5998	915052004006	EA	001	--BB	EW		1234	*



ORTS- ZAHL	BESCHREIBUNG	VERSORGUNGS- NUMMER	1. TEILEKENNZEICHEN 2. TEILEKENNZEICHEN	BZ	MJO	MESB	EX	K	VARIANTEN	ANWB
BZÜ						1234	SI	DM		
1	2	3	4	5	6	7	8	9	10	11
015C	VERTEILERSTUECK, DR BIS FGST.105688	4730-12-308-6127	915052004015	EA	001	--BB	EW		1234	*
016	SCHRAUBE, DURCHFLUS BIS FGST.105688	4730-12-136-3559	915011006102 A6DIN7623-6-8GALZN8C	EA	001	--BB	EW U		1234	
017	SCHLAUCH-ROHR, NICH RAV OZ 17A	4720-12-173-8647	0089976082 DIN74324-6X1	MR	001	--BB	EW U		1234	*
017A	SCHLAUCH-ROHR, NICH BIS FGST.105688 LAENGE AM ORT: 2900MM	4720-12-342-2464	0009872627	MR	001	--BB	EW		1234 6789	*
018	ADAPTER, GERADE, RO	4730-12-186-9991	003901012011 DIN3901-L12MB-ST-A3P	EA	003	--BB	EW U		1234 6789	
019	MUTTER, SECHSKANT- BIS FGST.105688	5310-12-145-2077	080705016003 DIN80705-M16X1,5-A2P	EA	001	--BB	EW U		1234	
020	FESTHALTERING, DICH BIS FGST.105688	5330-12-169-9336	0004290927 8930301704	EA	001	--BB	EW U		1234	
021	O-RING BIS FGST.105688	5330-12-130-1672	0009971548 8970702504	EA	001	--BB	GW		1234	
022	REDUZIERSTUECK, ROH	4730-12-175-0084	0029978172 DIN74313A8M16X1,5	EA	001	--BB	EW		1234 6789	
023A	FESTHALTERING, DICH	5330-12-169-9336	0004290927 8930301704	EA	003	-BBB	EW U		1234 6789	
023B	O-RING	5330-12-130-1672	0009971548 8970702504	EA	003	-BBB	GW		1234 6789	
024	REDUZIERSTUECK, ROH	4730-12-169-6978	0029979572 DIN74313A8M16X1,5	EA	002	--BB	EW		1234 6789	
025	VENTIL, ANHAENGERST BIS FGST.105688 WABCO	2530-12-179-9966	0024310405 9730025030	EA	001	--BB	ED		12345	



ORTS- ZAHL	BESCHREIBUNG	VERSORGUNGS- NUMMER	1. TEILEKENNZEICHEN 2. TEILEKENNZEICHEN	BZ	MJO	MESB	EK	K	VARIANTEN	ANWB
BZÜ						1234	SI	DM		
1	2	3	4	5	6	7	8	9	10	11
025E	VENTIL, STEUER-, DR AB FGST 105689 GRAU, NAV OZ 25G	2530-12-314-9323	0034311105 355068001	EA	001	--BB	BD		12345	*
025G	VENTIL, STEUER-, DR AB FGST. 105689 BOSCH	2530-12-315-1564	0034315705 0481061232	EA	001	--BB	BD		123456789	
026	T-STUECK, ROHR BIS FGST.105688	4730-12-171-3871	0009905070	EA	001	--BB	EW		1234	
027	SCHRAUBE, SECHSKANT BIS FGST.105688	5305-12-156-4863	000933008147 DIN933-MBX20-8.8-A2P	EA	002	-BBB	EW U		12345	
027	SCHRAUBE, SECHSKANT AB FGST.105689	5305-12-156-4863	000933008147 DIN933-MBX20-8.8-A2P	EA	001	-BBB	EW U		123456789	
028A	PLATTE, VERBINDUNGS	5340-12-314-5446	4354269340	EA	001	--DD	EW		123456789	*
029	MUTTER, SECHSKANT-,	5310-12-170-1310	913004008004 0100803061	EA	004	-BBB	EW U		123456789	
030	ERSATZTEILSATZ, ANH ZU OZ 25, WABCO BIS FGST 105688	2530-12-196-4376	0024301860 9730020062	SE	001	---D	EW U		12345	
030B	ERSATZTEILSATZ, ANH WABCO AB FGST.105689	2530-12-303-1249	0025863543 9730020052	SE	001	---D	EW		123456789	*
030C	REPARATURSATZ KNORR AB FGST 105689		0004303206	SE	001	---D			12345	*
030E	ERSATZTEILSATZ, ANH KNORR AB FGST.105689	2530-12-314-4587	0014307060 1/89237	SE	001	---D	EW		123456789	
030F	ERSATZTEILSATZ, ANH ZU OZ 25E, GRAU AB FGST.105689	2530-12-314-9312	0024301260 950355023	SE	001	---D	EW		123456789	*



ORTS- ZAHL	BESCHREIBUNG	VERSORGUNGS- NUMMER	1. TEILEKENNZEICHEN 2. TEILEKENNZEICHEN	BZ	MJO	MESB 1234	EK SI	K DM	VARIANTEN	ANWB
BEÜ										
1	2	3	4	5	6	7	8	9	10	11
030H	REPARATURSATZ ZU OZ 25G, BOSCH AB FGST 105689		0024300360 1487010207	SE	001	---D			123456789	*
030K	DICHTUNGSSATZ ZU OZ 25G, BOSCH AB FGST 105689		0024300460 1487010208	SE	001	---D			123456789	*
031	SCHLAUCH-ROHR, NICH NAV OZ 31A	4720-12-173-8648	0109975982 972739156122	MR	001	--BB	EW U		1234 6789	*
031A	SCHLAUCH-ROHR, NICH AB FGST 105689 LAENGE AM ORT: 2560MM	4720-12-342-2465	0009872827	MR	001	--BB	EW		1234 6789	*
032	SCHLAUCH-ROHR, NICH NAV OZ 32A	4720-12-173-8647	0089976382 DIN74324-6X1	MR	001	--BB	EW U		1234 6789	*
032A	SCHLAUCH-ROHR, NICH AB FGST 105689 LAENGE AM ORT: 3790MM	4720-12-342-2464	0009872627	MR	001	--BB	EW		1234 6789	*
033	SCHRAUBE, SECHSESKANT AB FGST 105689	5305-12-156-4865	000933008153 DIN933-MSX25-6.8-A2P	EA	001	--BB	EW U		123456789	
034	SCHWEIß, UNTERLEG- AB FGST 105689	5310-12-149-4353	000125008418 DIN125-AB,4-ST-A3P	EA	001	-BBB	EW U		123456789	
035	HALTER, EINFACH ABG AB FGST 105689 NAV OZ 35A	5340-12-301-1328	4244261840	EA	001	--BB	EW		1234 6789	*
035A	HALTER AB FGST 105689		620524034	EA	001	--DD			1234 6789	*
037	VERTEILERSTUECK, DR AB FGST 105689 NAV OZ 36	4730-12-313-0959	915052009005	EA	001	--BB	EW		1234 6789	*
038	VERTEILERSTUECK, DR AB FGST 105689	" 103-2144	915052009009	EA	001	--BB	EW		1234 6789	*



## 12 Bremsanlage

121600 Leitungen (Druckluft)

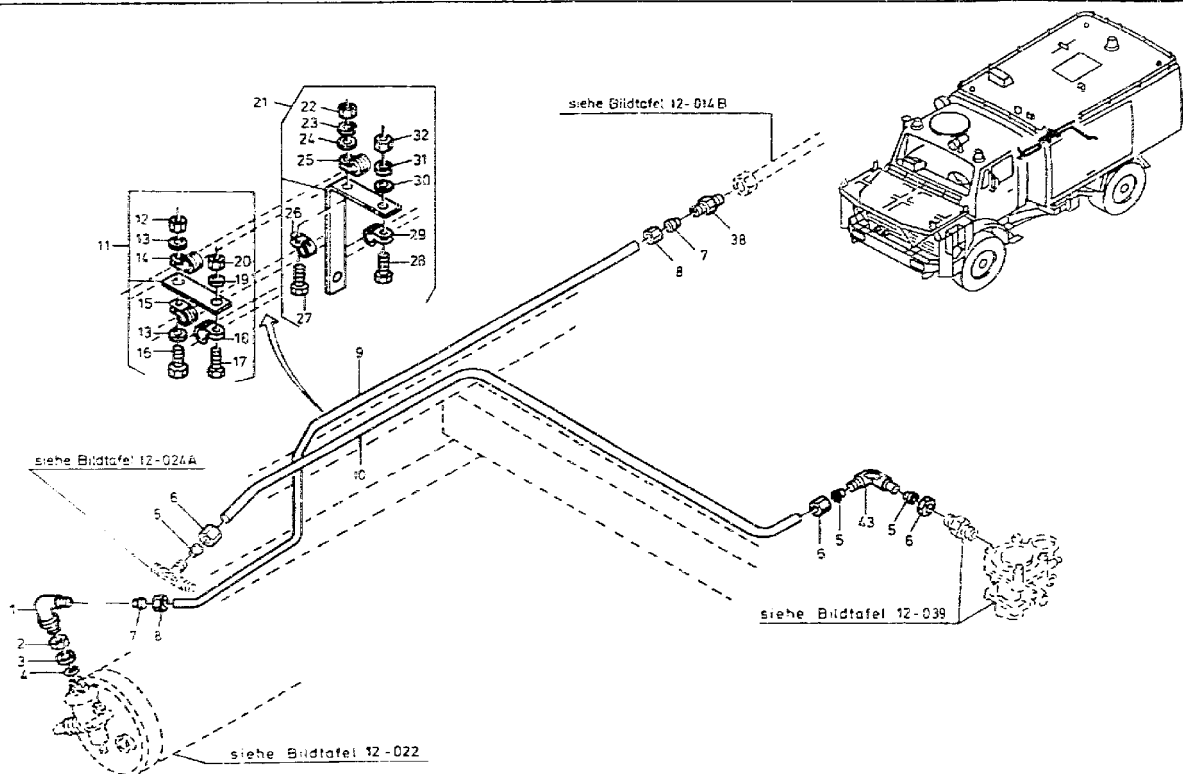

Achtung: Hinweis Vorbemerkung Punkt 21 unbedingt beachten



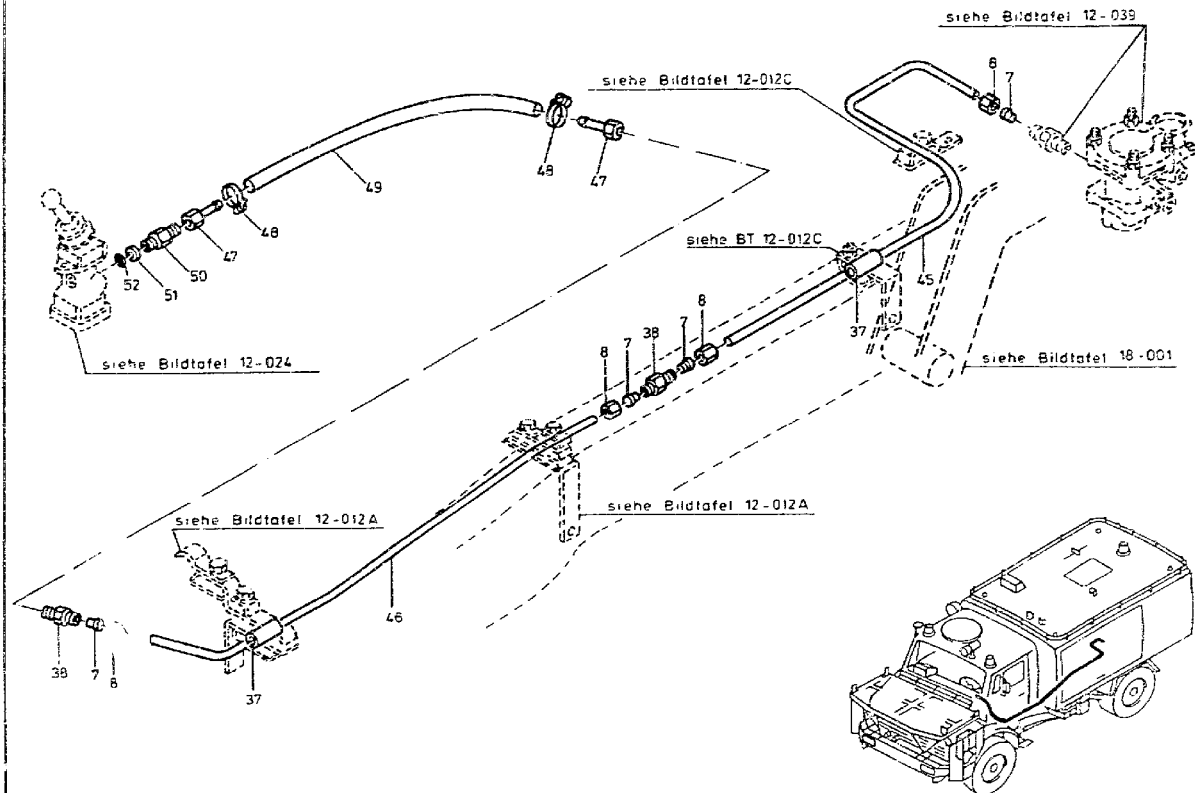

Achtung Hinweis Vorbemerkung Punkt 21 unbedingt beachten



ORTS- ZAHL	BESCHREIBUNG	VERSORGUNGS- NUMMER	1. TEILEKENNZEICHEN 2. TEILEKENNZEICHEN	B2	MJO	MESB	EX	K	VARIANTEN	ANWE
BZÜ						1234	SI	DM		
1	2	3	4	5	6	7	8	9	10	11
001	WINKEL-EINSCHRAUBSTUT		90506128	EA	001	--DD			5	*
002	SECHSKANTMUTTER		67700121	EA	001	--DD			5	*
003	DRUCKRING		97800125	EA	001	--DD			5	*
004	DICHTRING		97900129	EA	001	--DD			5	*
005	SCHNEIDRING		67100127	EA	003	--DD			5	*
006	UE-MUTTER M18X1.5		67000121	EA	003	--DD			5	*
007	SCHNEIDRING		67100067	EA	006	--DD			5	*
008	UE-MUTTER M12X1.5		67000061	EA	006	--DD			5	*
009	STAHLROHR LAENGE AM ORT:1750 MM		3636 6X1X10CRNITI189	MR	001	--DD			5	*
010	STAHLROHR LAENGE AM ORT:1850 MM		3611 12X1.5X10CRNITI189	MR	001	--DD			5	*
011	HALTERUNG NR.5		ST3591 RSGUI.8-10/15	EA	001	--DD			5	*
012	MUTTER, SECHSKANT-	5310-12-156-4990	000934005008 DIN934-M5-8-A2P	EA	001	-BBB	EW U		5	*
013	SCHLEIBE, UNTERLEG-	5310-12-174-2405	000125005317 DIN125-A5,3-ST-A3P	EA	002	-BBB	EW U		5	*
014	KLEBME, SCHLINGEN- 8MM	5340-12-143-0068	916016008200 VG95931-D8X15-W1	EA	001	-BBB	EW U		5	*
015	KLEBME, SCHLINGEN- 6MM	5340-12-169-2527	916016006200 DIN3016-D1-6X12-W1-2	EA	001	-BBB	EW U		5	*
016	SCHRAUBE, SECHSKANT	5305-12-141-9828	000933005066 DIN933-M5X20-8.8-A2P	EA	001	-BBB	EW U		5	*



OPTS- ZAHL	BESCHREIBUNG	VERSORGUNGS- NUMMER	1. TEILEKENNZEICHEN 2. TEILEKENNZEICHEN	BZ	MJO	MESB 1234	EK SI	K DM	VARIANTEN	ANWB
BZU										
1	2	3	4	5	6	7	8	9	10	11
017	SCHRAUBE, SECHSKANT	5305-12-146-2633	000933006183 DIN933-M6X16-8.8-A2P	EA	001	-BBB	EW U		5	*
018	KLEMM, SCHLINGEN- 13MM	5340-12-145-7180	RSGU1.13/15-3.1364T42	EA	001	-BBB	EW U		5	*
019	SCHEIBE, UNTERLEG-	5310-12-184-8509	000125006421 DIN125-A6,4-ST-A3P	EA	001	-BBB	EW U		5	*
020	MUTTER, SECHSKANT-	5310-12-156-4991	000934006007 DIN93-M6-8-A2P	EA	001	-BBB	EW U		5	*
021	HALTER NR.4		ST3590	EA	001	-DDU			5	*
022	MUTTER, SECHSKANT-	5310-12-156-4990	000934005008 DIN934-M5-8-A2P	EA	001	-BBB	EW U		5	*
023	SCHEIBE, ZAHN-	5310-12-152-2034	912004005100	EA	001	-BBB	EW U		5	*
024	SCHEIBE, UNTERLEG-	5310-12-174-2405	000125005317 DIN125-A5,3-ST-A3P	EA	001	-BBB	EW U		5	*
025	KLEMM, SCHLINGEN- 8MM	5340-12-143-0068	916016008200 VG95931-D8X15-W1	EA	001	-BBB	EW U		5	*
026	KLEMM, SCHLINGEN- 6MM	5340-12-169-2527	916016006200 DIN3016-D1-6X12-W1-2	EA	001	-BBB	EW U		5	*
027	SCHRAUBE, SECHSKANT	5305-12-156-4861	000933006127 DIN933-M6X25-8.8-A2P	EA	001	-BBB	EW U		5	*
028	SCHRAUBE, SECHSKANT	5305-12-156-4852	000933006121 DIN933-M6X20-8.8-A2P	EA	001	-BBB	EW U		5	*
029	KLEMM, SCHLINGEN- 13MM	5340-12-145-7180	RSGU1.13/15-3.1364T42	EA	001	-BBB	EW U		5	*
030	SCHEIBE, UNTERLEG-	5310-12-184-8509	000125006421 DIN125-A6,4-ST-A3P	EA	001	-BBB	EW U		5	*



ORTS- ZAHL	BESCHREIBUNG	VERSORGUNGS- NUMMER	1. TEILEKENNZEICHEN 2. TEILEKENNZEICHEN	BZ	MJO	MESB 1234	EK SI	K DM	VARIANTEN	ANWB
BZÜ										
1	2	3	4	5	6	7	8	9	10	11
031	.SCHEIBE, ZAHN-	5310-12-151-4842	912004006102	EA	001	-BBB	EW U		5	*
032	.MUTTER, SECHSKANT-	5310-12-150-4991	000934006007 DIN934-M6-8-A2P	EA	001	-BBB	EW U		5	*
027	SCHLAUCH-ROHR, NICH LAENGE AM ORT: 40 MM	4720-12-124-2718	22 0304 000 000	MR	002	-BBB	EW		5	*
038	VERBINDUNGSSTUTZEN		60306068	EA	003	--DD			5	*
043	WINKELSTUTZEN		62612008	EA	001	--DD			5	*
045	STAHLROHR LAENGE AM ORT:1600 MM		3635 6X1X10CRNITI189	MR	001	--DD			5	*
046	STAHLROHR LAENGE AM ORT:1500 MM		3631 6X1X10CRNITI189	MR	001	--DD			5	*
047	SCHLAUCHSTUTZEN V		45205068	EA	002	--DD			5	
048	SCHLAUCHKKLEPPE		DIN74306A11-13X9	EA	002	--DD			5	*
049	SCHLAUCH, NICHTMETAL LAENGE AM ORT: 540 MM	4720-12-308-7599	DIN74310-5	MR	001	--DD	EW U		5	*
050	EINSCHRAUBSTUTZEN		90106148	EA	001	--DD			5	*
051	FESTHALTEPIEG, DICH	5330-12-142-2671	97800145	EA	001	--BB	EW U		5	*
052	O-RING	5330-12-311-9469	97900149	EA	001	--DD	EW		5	*



## 12 Bremsanlage



Achtung: Hinweis Vorbemerkung Punkt 21 unbedingt beachten.







ORTS- ZAHL	BESCHREIBUNG	VERSORCUNGS- NUMMER	1. TEILEKENNZEICHEN 2. TEILEKENNZEICHEN	BZ	MJO	MESB	EK	K	VARIANTEN	ANWB
BZÜ						1234	SI	DM		
1	2	3	4	5	6	7	8	9	10	11
001	VENTIL	2530-12-180-6724	0029972636 4630370030	EA	001	--BB	EW		123456789	
002	REPARATURSA/TZ		0025860943 4630370002	SE	001	---D			123456789	
003	MUTTER, SECHSKANT-	5310-12-176-9904	3839900051	EA	001	--BB	EW		123456789	
004	BEDIENUNGSKNOPF	5355-12-175-4358	4252680242	EA	001	--BB	EW		123456789	
005	DICHTUNG	5330-12-192-0315	007603010404 DIN7603-D10X13,5-CU	EA	004	-BBB	GW		123456789	
006A	VERTEILERSTUECK, DR	4730-12-197-3674	915052004016	EA	001	--BB	EW		123456789	*
007A	SCHRAUBE, DURCHFLUS		915036010204	EA	002	-DDD			123456789	
008A	VERTEILERSTUECK, DR NAV OZ 8B	4730-12-197-1944	915052006003	EA	001	--BB	EW		12345	*
008B	VERTEILERSTUECK, DR	4730-12-311-9512	915052006022	EA	001	--BB	EW		123456789	*
008R	SCHLAUCH-ROHR, NICH NAV OZ 9	4720-12-173-8647	0089976082 DIN74324-6X1	MR	001	--BB	EW U		1234 6789	*
009	SCHLAUCH-ROHR, NICH LAENGE AM ORT: 3730MM	4720-12-342-2464	0009872627	MR	001	--BB	EW		1234 6789	*
009A	NIPPEL, ROHR FUER LEITUNGSBRUCH 6MM LEITUNG	4730-12-197-1942	0039979172 G6L/STL1	EA	000	--BB	EW		1234 6789	
009R	SCHLAUCH-ROHR, NICH NAV OZ 10	4720-12-173-8649	008997908? 972739156081	MR	001	-BBB	EW U		1234 6789	*
010	SCHLAUCH-ROHR, NICH LAENGE AM ORT: 850MM	4720-12-342-2463	0009872727	MR	001	-BBB	EW		1234 6789	*
010A	NIPPEL, ROHR NAV OZ 10B	4730-12-197-1945	0039978972 G8L/STL2	EA	000	--BB	EW		1234 6789	



ORTS- ZAHL	BESCHREIBUNG	VERSORGUNGS- NUMMER	1. TEILEKENNZEICHEN 2. TEILEKENNZEICHEN	BZ	MJO	MESB	EK	K	VARIANTEN	ANWB
BZÜ						1234	SI	DM		
1	2	3	4	5	6	7	8	9	10	11
010B	NIPPEL, ROHR FÜR LEITUNGSBRUCH 8MM LEITUNG	4730-12-320-0271	0029905971	EA	000	--DD	EW		1234 6789	
011A	HUELSE, STUETZ-, RO	4730-12-191-6399	915062006000 6671	EA	002	--DD	EW		1234 6789	
012	HUELSE, SCHNEID-, R	4730-12-136-8560	003861008005 DIN3861-S8-ST-A3P	EA	002	--BB	EW U		1234 6789	
013	MÜTTER, ROHRANSCHLU	4730-12-181-0775	915017008100 DIN3870-ALLB-A3P	EA	002	--DD	EW U		1234 6789	
014	NIPPEL, ROHR FÜR LEITUNGSBRUCH	4730-12-320-0271	0029905971	EA	001	--DD	EW		1234 6789	
014R	SCHLAUCH-ROHR, NICH NAV OZ 15	4720-12-173-8649	0089979082 972739156081	MR	001	-BBB	EW U		1234	*
015	SCHLAUCH-ROHR, NICH BIS FGST 124862 LÄNGE AM ORT: 3380MM	4720-12-342-2463	0009872727	MR	001	-BBB	EW		1234	*
015A	SCHLAUCH-ROHR, NICH NAV OZ 15B	4720-12-173-8649	0089979082 972739156081	MR	001	-BBB	EW U		1234 6789	*
015B	SCHLAUCH-ROHR, NICH AB FGST 124863 LÄNGE AM ORT: 3950MM	4720-12-342-2463	0009872727	MR	001	-BBB	EW		1234 6789	*
016	T-STUECK, SCHLAUCH BIS FGST.124862	4730-12-175-0086	0019909870 TS6	EA	001	--BB	EW		1234	
016R	SCHLAUCH-ROHR, NICH NAV OZ 17	4720-12-173-8649	0089979082 972739156081	MR	001	-BBB	EW U		1234	*
017	SCHLAUCH-ROHR, NICH BIS FGST 124862 LÄNGE AM ORT: 1890MM	4720-12-342-2463	0009872727	MR	001	-BBB	EW		1234	*



ORTS- ZAHL	BESCHREIBUNG	VERSORGUNGS- NUMMER	1. TEILEKENNZEICHEN 2. TEILEKENNZEICHEN	BZ	MJO	MESB	EK	K	VARIANTEN	ANWB
BZÜ						1234	SI	DM		
1	2	3	4	5	6	7	8	9	10	11
017A	SCHLAUCH-ROHR, NICH AB FGST 124863 LAENGE AM ORT: 2520MM	4720-12-151-4115	0089975482 972739156112	MR	001	--BB	EW		1234 6789	*
017R	SCHLAUCH-ROHR, NICH NAV OZ 18	4720-12-173-8649	0089979082 972739156081	MR	001	--BB	EW U		1234	*
018	SCHLAUCH-ROHR, NICH BIS FGST 124862 LAENGE AM ORT: 420MM	4720-12-342-2463	0009872727	MR	001	--BB	EW		1234	*
018A	SCHLAUCH, NICHTMETA AB FGST.124863	4720-12-314-0433	4354200048	EA	001	--DD	EW		1234 6789	*
019A	HUELSE, STUETZ-, RO	4730-12-191-7741	915062004000 6670	EA	005	--BB	EW		1234 6789	
020	MUTTER, ROHRANSCHLU	4730-12-132-5661	915017006100 DIN3870-AL6-A3P	EA	005	--BB	EW U		1234 6789	
021	HUELSE, SCHNEID-, R	4730-12-132-5660	003861006007 DIN3861-S6-ST-A3P	EA	005	--BB	EW U		1234 6789	
022A	VERTEILERSTUECK, DR BIS FGST.124862	4730-12-197-6857	915052006014	EA	001	--BB	EW		1234	*
022B	VERTEILERSTUECK, DR AB FGST.124863	4730-12-197-3047	915052008019	EA	001	--BB	EW		1234 6789	*
022C	VERTEILERSTUECK, DR AB FGST.124863	4730-12-312-9569	915052008005	EA	001	--DD	EW		1234 6789	*
023	SCHLAUCH-ROHR, NICH NAV OZ 23A	4720-12-173-8647	0089976082 DIN74324-6X1	MR	001	--BB	EW U		1234 6789	*
023A	SCHLAUCH-ROHR, NICH LAENGE AM ORT: 900MM	4720-12-342-2464	0009872627	MR	001	--BB	EW		1234 6789	*
024A	ADAPTER, GERADE, RO VERW.OZ 24B	4730-12-198-1306	915059004000	EA	002	--BB	EW		1234	



ORTS- ZAHL	BESCHREIBUNG	VERSORGUNGS- NUMMER	1. TEILEKENNZEICHEN 2. TEILEKENNZEICHEN	BZ	MJO	MESB	EK	K	VARIANTEN	ANWB
BZÜ						1234	SI	DM		
1	2	3	4	5	6	7	8	9	10	11
024B	STUTZEN		915059004001	EA	002	--DD			1234 6789	
025	ROHR, METALL- LAENGE AM ORT:1705 MM NAV OZ 25C	4710-12-122-4558	0004290701 DIN74234-B6	MR	001	--BB	EW		1234 6789	
025C	ROHR, METALL-, GEBÖ LAENGE AM ORT:1705 MM	4710-12-314-1229	0004296201	EA	001	--DD	EW		1234 6789	
026	HUELSE, DRUCK-, ROH	4730-12-179-6306	003862006000 6DIN3862-3-2315-08	EA	002	--BB	EW		1234 6789	
027	MUTTER, ROHRANSCHLU	4730-12-132-5661	915017006100 DIN3870-AL6-A3P	EA	002	--BB	EW U		1234 6789	
028	SCHLAUCH-ROHR, NICH NAV OZ 28A	4720-12-173-8647	0089976082 DIN74324-5X1	MR	001	--BB	EW U		1234 6789	*
028A	SCHLAUCH-ROHR, NICH LAENGE AM ORT: 570MM	4720-12-342-2464	0009872627	MR	001	--BB	EW		1234 6789	*
029	ROHR, METALL- LAENGE 900 MM.ZU BT 12-006 OZ18.NAV OZ29F	4710-12-122-4568	0004290701 DIN74234-B6	MR	001	--BB	EW		1234	
029A	ROHR, METALL- LAENGE 1200 MM.ZU BT 12-006 OZ20.NAV OZ29K	4710-12-122-4568	0004290701 DIN74234-B6	MR	001	--BB	EW		1234 6789	
029F	ROHR, METALL-, GEBÖ ZU BT 12-006 OZ 18 LAENGE AM ORT:900 MM	4710-12-314-1229	0004295201	EA	001	--DD	EW		1234	
029K	ROHR, METALL-, GEBÖ ZU BT 12-006 OZ 20 LAENGE AM ORT:1200 MM	4710-12-314-1229	0004296201	EA	001	--DD	EW		1234 6789	
030	DICHTUNG BIS FGST.124862	5330-12-156-4852	007603012111 DIN7603-A12X15,5-CU	EA	002	-BBB	EW U		1234	*



ORTS- ZAHL	BESCHREIBUNG	VERSORGUNGS- NUMMER	1. TEILEKENNZEICHEN 2. TEILEKENNZEICHEN	BZ	MJO	MESB	EK	K	VARIANTEN	ANWB
BZU						1234	SI	DM		
1	2	3	4	5	6	7	8	9	10	11
030	DICHTUNG AB FGST.1248632	5330-12-156-4852	007603012111 DIN7603-A12X15,5-CU	EA	008	-BBB	EW U		1234 6789	*
031A	VERTEILERSTUECK, DR	4730-12-197-2082	915052006013	EA	001	--BB	EW		1234 6789	*
032	SCHRAUBE, DURCHFLUS VERW. 02 32A	4730-12-136-3559	915036008100	EA	001	--BB	EW U		1234	*
032A	SCHRAUBE, DURCHFLUS BIS FGST.124862	4730-12-198-5994	915036008202	EA	001	--BB	EW		1234	*
032A	SCHRAUBE, DURCHFLUS AB FGST.124863	4730-12-198-5994	915036008202	EA	004	--BB	EW		1234 6789	*
033	STRAP, TIEDOWN, ELECT	5975-00-570-9598	MS3367-7-9	HD	008	-BBB	EW U		1234 6789	
034	SCHELLE, BEFESTIGUN	5340-12-303-4235	0003510040	EA	003	-DDD	EW		1234 6789	*
035	KLEMM, SCHLAUCH	4730-12-174-0576	916017110001	EA	003	-BBB	EW		1234 6789	*
036	VERTEILERSTUECK, DR AB FGST.124863	4730-12-179-6802	0004294137 856990	EA	001	-BBB	EW U		1234 6789	*
037	SCHRAUBE, SECHSKANT AB FGST.124863	5305-12-142-8457	000931006127 DIN931-M5X80-8.8-A2P	EA	002	-BBB	EW U		1234 6789	*
038	MUTTER, SECHSKANT-, AB FGST.124863	5310-12-170-1309	913004006002 0100603061	EA	002	-BBB	EW U		1234 6789	*
039	STOPFEN, MASCHINENG AB FGST.124863	5365-12-328-1397	DIN7604-A-M12X1,5-ST-A3P	EA	002	-BBB	EW U		1234 6789	*
040	FESTHALTERING, DICH AB FGST.124863	5330-12-142-2673	0004290827 8930300704	EA	002	-BBB	EW U		1234 6789	*
041	O-RING AB FGST.124863	5330-12-144-5310	0019970845 OR10X2,2-60NBR/692	EA	002	-BBB	EW U		1234 6789	*



## 12 Bremsanlage

## 121600 Leitungen (Druckluft)

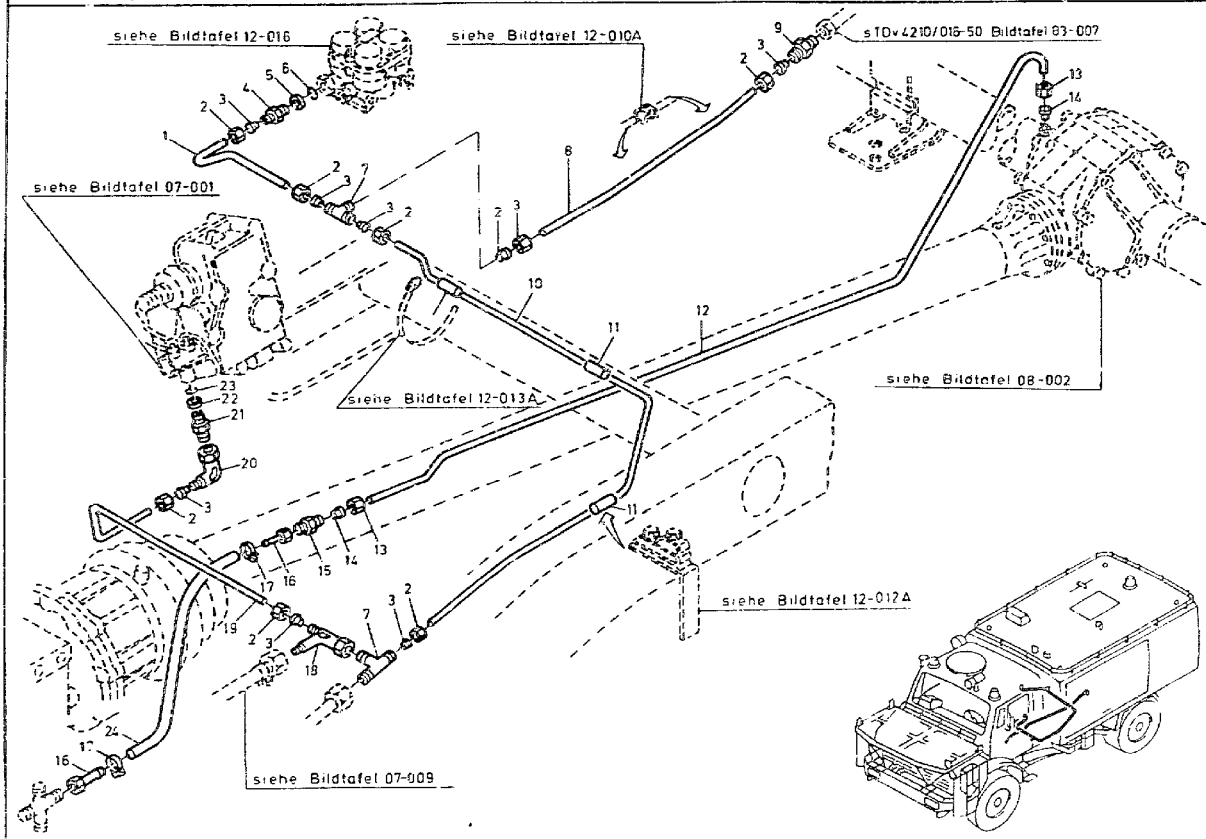

Achtung Hinweis Vorbemerkung Punkt\* 21 unbedingt beachten



## 12 Bremsanlage

121600 Leitungen (Druckluft)

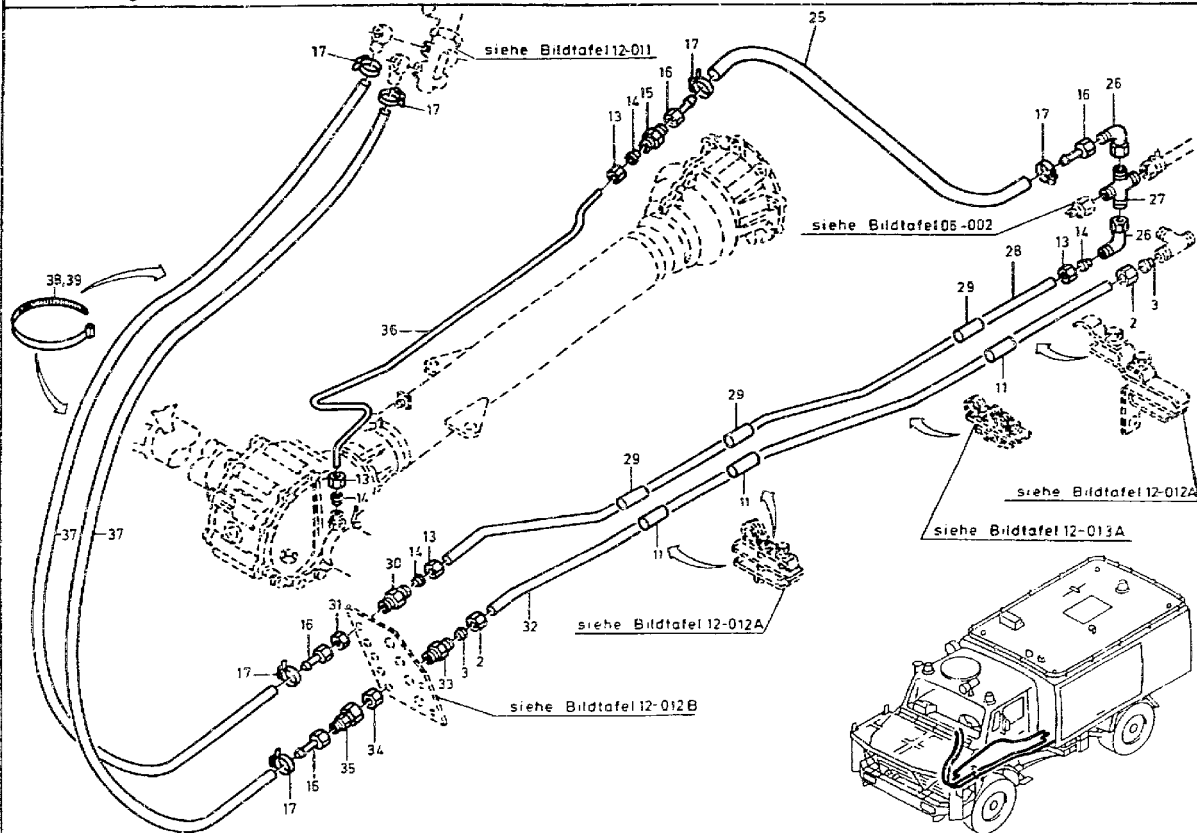

**Achtung:** Hinweis Vorbemerkung Punkt 21 unbedingt beachten.



ORTS- ZAHL EZÜ	BESCHREIBUNG	VERSORGUNGS- NUMMER	1. TEILEKENNZEICHEN 2. TEILEKENNZEICHEN	BZ	MJO	MESB 1234	EK SI	K DM	VARIANTEN	ANWB
1	2	3	4	5	6	7	8	9	10	11
001	STAHLROHR LAENGE AM ORT: 190MM		3608 8X1X10CRNITT189	MR	001	--DD			5	*
002	UE.-MUTTER M14X1.5		67000081	EA	010	--DD			5	*
003	SCHNEIDRING		67100087	EA	010	--DD			5	*
004	EINSCHRAUBSTUTZEN		90108168	EA	001	--DD			5	*
005	FESTHALTERING, DICHT	5330-12-169-9336	0094290927 8930301704	EA	001	--EB	EW U		5	*
006	O-RING	5330-12-311-9468	97900169	EA	001	--DD	EW U		5	*
007	T-VERBINDUNGSSTUTZEN		61108088	EA	002	--DD			5	*
008	STAHLROHR LAENGE AM ORT: 1450 MM		3612 8X1X10CRNITT189	MR	001	--DD			5	*
009	VERBINDUNGSSTUTZEN		60308088	EA	001	--DD			5	*
010	STAHLROHR LAENGE AM ORT: 1620 MM		3609 8X1X10CRNITT189	MR	001	--DD			5	*
011	SCHLAUCH-ROHR, NICH LAENGE AM ORT: 40 MM	4720-12-124-2719	22 0306 000 000	MR	006	--EB	EW U		5	*
012	STAHLROHR LAENGE AM ORT: 1720 MM		3619 6X1X10CRNITT189	MR	001	--DD			5	*
013	UE MUTTER M12X1.5		67000061	EA	006	--DD			5	*
014	SCHNEIDRING		67100067	EA	006	--DD			5	*
015	VERBINDUNGSSTUTZEN		60306068	EA	002	--DD			5	*
016	SCHLAUCHSTUTZEN V		45205068	EA	006	--DD			5	*



ORTS- ZAHL	BESCHREIBUNG	VERSORGUNGS- NUMMER	1. TEILEKENNZEICHEN 2. TEILEKENNZEICHEN	BZ	MJO	MESB 1234	EK SI	K DM	VARIANTEN	ANWB
BZÜ										
1	2	3	4	5	6	7	8	9	10	11
017	SCHLAUCHEKLEPPE		DIN74306A11-13X9	EA	008	--DD			5	*
018	L-STUTZEN EINSTELLBAR		12808038	EA	001	--DD			5	*
019	STAHLROHR LAENGE AM ORT: 460 MM		3650 8X1X10CRNITI189	MR	001	--DD			5	*
020	WINKELSTUTZEN EINST.		12608038	EA	001	--DD			5	*
021	EINSCHRAUBSTUTZEN GER		60208128	EA	001	--DD			5	*
022	DRUCKRING		97800125	EA	001	--DD			5	*
023	DICHRING		97900129	EA	001	--DD			5	*
024	SCHLAUCH, NICHTMETA LAENGE AM ORT: 500 MM	4720-12-308-7599	DIN74310-5	MR	001	--DD	EW U		5	*
025	SCHLAUCH, NICHTMETA LAENGE AM ORT: 360 MM	4720-12-308-7599	DIN74310-5	MR	001	--DD	EW U		5	*
026	WINKELSTUTZEN EINST.		12606038	EA	002	--DD			5	*
027	KREUZVERB.STUTZEN		61300068	EA	001	--DD			5	*
028	STAHLROHR LAENGE AM ORT: 1460 MM		6X1X10CRNITI189	MR	001	--DD			5	*
029	SCHLAUCH-ROHR, NICH LAENGE AM ORT: 40 MM	4720-12-124-2718	22 0304 000 000	MR	003	--BB	EW		5	*
030	SCHOTTSTUTZEN GERADE		61506068	EA	001	--DD			5	*
031	SECHSKANTMUTTER M12X1.5		67700121	EA	001	--DD			5	*
032	STAHLROHR LAENGE AM ORT: 1570 MM		3610 8X1X10CRNITI189	MR	001	--DD			5	*
033	SCHOTTSTUTZEN GERADE		61508088	EA	001	--DD			5	*



ORTS- ZAHL	BESCHREIBUNG	VERSORGUNGS- NUMMER	1. TEILEKENNZEICHEN 2. TEILEKENNZEICHEN	BZ	MJO	MESS 1234	EK SI	K DM	VARIANTEN	ANWB
BZÜ										
1	2	3	4	5	6	7	8	9	10	11
034	SECHSKANTMUTTER M14X1.5		67700141	EA	001	--DD			5	*
035	REDUZIEREINSATZ		62208068	EA	001	--DD			5	*
036	STAHLROHR LAENGE AM ORT:1000 MM		3621 6X1X10CRNITI189	MR	001	--DD			5	*
037	SCHLAUCH, NICHTMETA LAENGE AM ORT:2500 MM	4720-12-308-7599	DIN74310-5	MR	002	--DD	EW U		5	*
038	STRAP, TIEDOWN, ELECT NAV OZ 39	5975-00-074-2072	MS3367-1-9	HD	012	-BBB	EW U		5	*
039	STRAP, TIEDOWN, ELECT	5975-00-570-9598	MS3367-7-9	HD	012	-BBB	EW U		5	*



Hinweis: Tatsächlich verbaute Ventile am Fahrzeug feststellen!

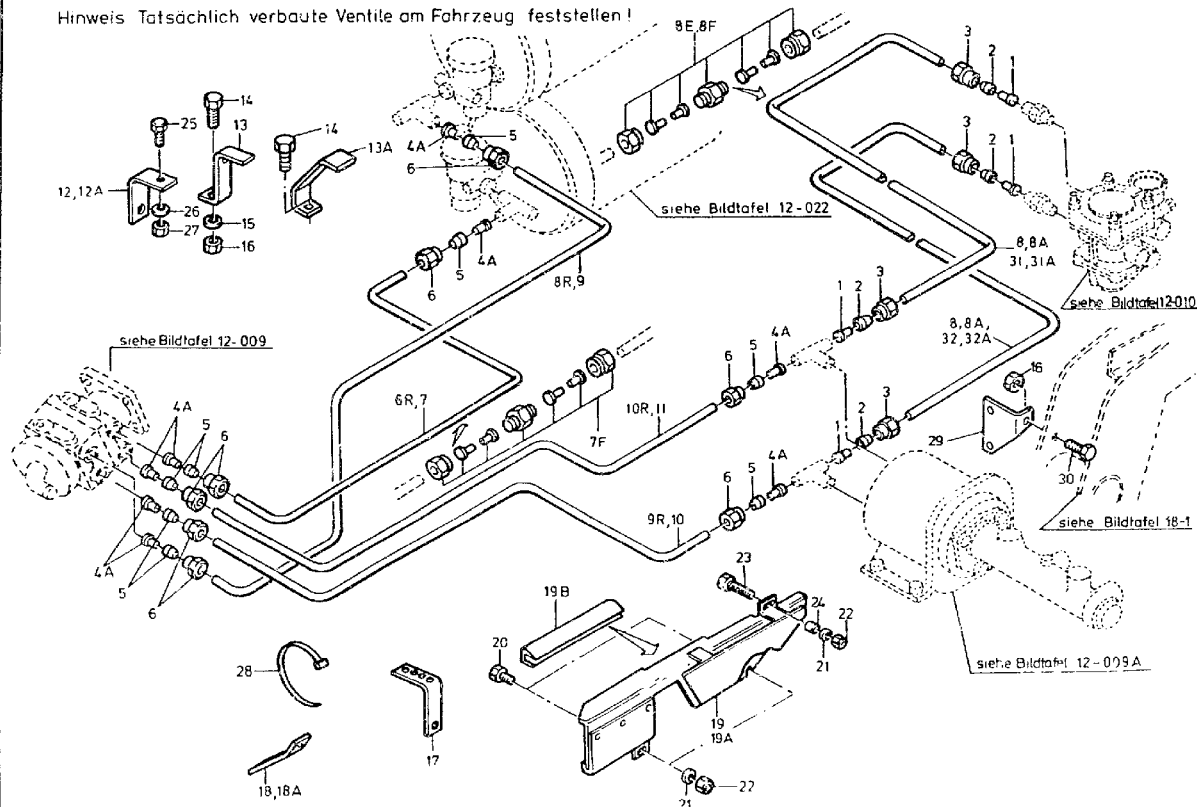

Achtung: Hinweis Vorbemerkung Punkt 2! unbedingt beachten.



Hinweis: Tatsächlich verbaute Ventile am Fahrzeug feststellen!

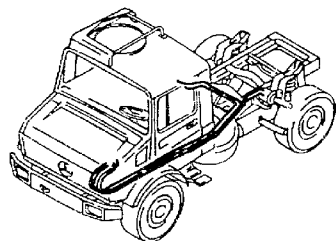

siehe Bildtafel 12-009

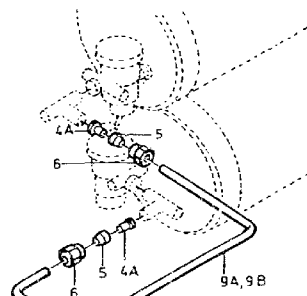
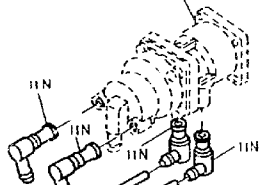

siehe Bildtafel 12-022

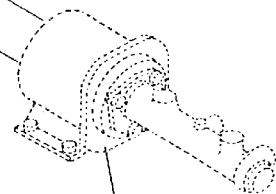
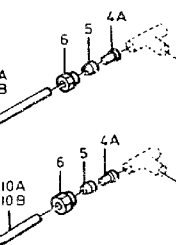
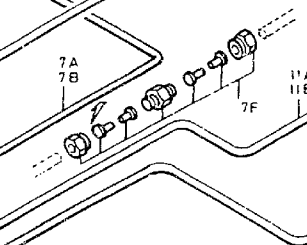

siehe Bildtafel 12-009A

Achtung: Hinweis Vorbemerkung Punkt 21 unbedingt beachten.



ORTS- ZAHL	BESCHREIBUNG	VERSORGUNGS- NUMMER	1. TEILEKENNZEICHEN 2. TEILEKENNZEICHEN	B2	MJO	MESB	EK	K	VARIANTEN	ANWB
BZÜ						1234	SI	DM		
1	2	3	4	5	6	7	8	9	10	11
001	HUELSE, STUETZ-, RO	4730-12-191-6399	915062006000 6671	EA	004	--DD	EW		1234 6789	
002	HUELSE, SCHNEID-, R	4730-12-136-8560	003861008005 DIN3861-S8-ST-A3P	EA	004	--BB	EW U		1234 6789	
003	MUTTER, ROHRANSCHLU	4730-12-181-0775	915017008100 DIN3870-ALL8-A3P	EA	004	--DD	EW U		1234 6789	
004A	HUELSE, STUETZ-, RO	4730-12-191-7742	915062009000	EA	008	--BB	EW		1234 6789	
005	HUELSE, SCHNEID-, R	4730-12-132-1953	003861012007 DIN3861-S12-ST-A3P	EA	008	--BB	EW U		1234 6789	
006	MUTTER, ROHRANSCHLU	4730-12-180-3518	915017012100 DIN3870-ALL12-A3P	EA	008	--BB	EW U		1234	
006R	SCHLAUCH-ROHR, NICH NAV OZ 7	4720-12-173-8648	0109975982 972739156122	MR	001	--BB	EW U		1234	43*
007	SCHLAUCH-ROHR, NICH LAENGE AM ORT: 5690MM	4720-12-342-2465	0009872827	MR	001	--BB	EW		1234	43*
007A	SCHLAUCH-ROHR, NICH NAV OZ 7B	4720-12-173-8648	0109975982 972739156122	MR	001	--BB	EW U		1234 6789	44*
007B	SCHLAUCH-ROHR, NICH LAENGE AM ORT: 5660MM	4720-12-342-2465	0009872827	MR	001	--BB	EW		1234 6789	44*
007F	NIPPEL, ROHR FUER LEITUNGSBRUCH 12MM LEITUNG	4730-12-325-1408	0029906171	EA	000	--DD	EW		1234 6789	
008	SCHLAUCH-ROHR, NICH NAV OZ 8A	4720-12-173-8649	0089979082 972739156081	MR	002	-BBB	EW U		1234	*
008A	SCHLAUCH-ROHR, NICH BIS PGST 105688 LAENGE AM ORT: 1350MM	4720-12-342-2463	0009872727	MR	002	-BBB	EW		1234	*



ORTS- ZAHL	BESCHREIBUNG	VERSORGUNGS- NUMMER	1. TEILEKENNZEICHEN 2. TEILEKENNZEICHEN	BZ	MJO	MESB	EK	K	VARIANTEN	ANWB
BZÜ						1234	SI	DM		
1	2	3	4	5	6	7	8	9	10	11
008E	NIPPEL, ROHR NAV OZ 8F	4730-12-197-1945	0039978972 G8L/STL2	EA	000	--BB	EW		1234 6789	
008F	NIPPEL, ROHR FUER LEITUNGSBRUCH 8MM LEITUNG	4730-12-320-0271	0029905971	EA	000	--DD	EW		1234 6789	
008R	SCHLAUCH-ROHR, NICH NAV OZ 9	4720-12-173-8648	0109975982 972739156122	MR	001	--BB	EW U		1234	43*
009	SCHLAUCH-ROHR, NICH LAENGE AM ORT: 5520MM	4720-12-342-2465	0009872827	MR	001	--BB	EW		1234	43*
009A	SCHLAUCH-ROHR, NICH NAV OZ 9B	4720-12-173-8648	0109975982 972739156122	MR	001	--BB	EW U		1234 6789	44*
009B	SCHLAUCH-ROHR, NICH LAENGE AM ORT: 5490MM	4720-12-342-2465	0009872827	MR	001	--BB	EW		1234 6789	44*
009R	SCHLAUCH-ROHR, NICH NAV OZ 10	4720-12-173-8648	0109975982 972739156122	MR	001	--BB	EW U		1234	43*
010	SCHLAUCH-ROHR, NICH LAENGE AM ORT: 5070MM	4720-12-342-2465	0009872827	MR	001	--BB	EW		1234 6789	43*
010A	SCHLAUCH-ROHR, NICH NAV OZ 10B	4720-12-173-8648	0109975982 972739156122	MR	001	--BB	EW U		1234 6789	44*
010B	SCHLAUCH-ROHR, NICH LAENGE AM ORT: 5090MM	4720-12-342-2465	0009872827	MR	001	--BB	EW		1234 6789	44*
010R	SCHLAUCH-ROHR, NICH NAV OZ 11	4720-12-173-8648	0109975982 972739156122	MR	001	--BB	EW U		1234	43*
011	SCHLAUCH-ROHR, NICH LAENGE AM ORT: 5150MM	4720-12-342-2465	0009872827	MR	001	--BB	EW		1234	43*
011A	SCHLAUCH-ROHR, NICH NAV OZ 11B	4720-12-173-8648	0109975982 972739156122	MR	001	--BB	EW U		1234 6789	44*



ORTS- ZAHL RZÜ	BESCHREIBUNG	VERSORGUNGS- NUMMER	1. TEILEKENNZEICHEN 2. TEILEKENNZEICHEN	BZ	MJO	MESB 1234	EK SI	K DM	VARIANTEN	ANWB
1	2	3	4	5	6	7	8	9	10	11
011B	SCHLAUCH-ROHR, NICH LAENGE AM ORT: 5220MM	4720-12-342-2465	00C9872827	MR	001	--BB	EW		1234 6789	44*
011N	WINKELSTUECK, SCHNE	4730-12-333-4748	0019908171 0230145000	EA	004	--BB	EW		1234 6789	44*
012	HALTER, EINFACH NAV OZ 12A	5340-12-314-5443	4214290550	EA	001	--DD	EW		1234 6789	*
012A	HALTER		3525422840	EA	001	--DD			1234 6789	*
013	HALTER, DOPPELT ABG NAV OZ 13A	5340-12-314-1625	4354267640	EA	001	--DD	EW		1234 6789	*
013A	HALTER		4374200386	EA	001	--DD			1234 6789	*
014	SCHRAUBE, SECHSKANT	5305-12-156-4872	000933010105 DIN933-M10X25-8.8-A3P	EA	001	-BBB	EW U		1234 6789	
015	SCHEIBE, UNTERLEG- ZU OZ 13	5310-12-145-4776	009021010202 DIN9021-B10,5-ST-A3P	EA	001	-BBB	EW U		1234 6789	*
016	MUTTER, SECHSKANT-, ZU OZ 13	5310-12-173-0419	913004010008 0101003061	EA	002	-BBB	EW U		1234 6789	*
017	HALTER, EINFACH ABG	5340-12-313-8657	4354262340	EA	001	-DDD	EW		1234 6789	
018	HALTER, EINFACH ABG NAV OZ 18A	5340-12-313-8656	4114320740	EA	001	--DD	EW		1234 6789	*
018A	HALTER		3604293140	EA	001	--DD			1234 6789	*
019	ABDECKBLECH NAV OZ 19A	2990-12-180-3203	4355200175	EA	001	--BB	EW		1234	
019A	ABDECKBLECH		4355200137	EA	001	--DD			1234 6789	
019B	NICHTMETALL-U-PROFI LAENGE AM ORT: 150MM	9390-12-182-4560	4068365043	MR	001	--BB	EW U		1234 6789	*



ORTS- ZAHL	BESCHREIBUNG	VERSORGUNGS- NUMMER	1. TEILKENNZEICHEN 2. TEILKENNZEICHEN	BZ	MJO	MESE 1234	EK SI	K DM	VARIANTEN	ANWB
1	2	3	4	5	6	7	8	9	10	11
020	SCHRAUBE, SECHSKANT	5305-12-155-6878	000933008212 DIN933-M6X16-8.8-A2P	EA	002	-BBB	EW U		1234 6789	
021	SCHEIBE, UNTERLEG-	5310-12-149-4353	000125008418 DIN125-A8,4-ST-A3P	EA	003	-BBB	EW U		1234 6789	
022	MUTTER, SECHSKANT-,	5310-12-170-1310	913004008004 0100803061	EA	001	-BBB	EW U		1234 6789	
023	SCHRAUBE, SECHSKANT	5305-12-156-4870	000933008152 DIN933-M6X30-8.8-A2P	EA	001	-BBB	EW U		1234 6789	
024	ROHR, METALL- LAENGE AM ORT: 14 MM	4710-12-161-5076	DIN2391-C-1.0308-14X2,5	MR	001	-BBB	EW U		1234 6789	
025	SCHRAUBE, SECHSKANT	5305-12-146-2633	000933006183 DIN933-M6X16-8.8-A2P	EA	001	-BBB	EW U		1234 6789	
026	SCHEIBE, UNTERLEG-	5310-12-184-8509	000125006421 DIN125-A6,4-ST-A3P	EA	001	-BBB	EW U		1234 6789	
027	MUTTER, SECHSKANT-,	5310-12-170-1309	913004006002 0100603061	EA	001	-BBB	EW U		1234 6789	
028	STRAP, TIEDOWN, ELECT	5975-00-570-9598	MS3367-7-9	HD	006	-BBB	EW U		1234 6789	
029	HALTER, EINFACH ABG	5340-12-303-4107	4244680140	EA	001	--DD	EW		1234 6789	
030	SCHRAUBE, SECHSKANT	5305-12-141-9888	000933010128 DIN933-M10X20-8.8-A3P	EA	001	-BBB	EW U		1234 6789	
031	SCHLAUCH-ROHR, NICH NAV OZ 31A	4720-12-173-8649	0089979082 972739156081	MR	001	-BBB	EW U		1234 6789	*
031A	SCHLAUCH-ROHR, NICH AB FGST 105689 LAENGE AM ORT: 1250MM	4720-12-342-2463	0009872727	MR	001	-BBB	EW		1234 6789	*
032	SCHLAUCH-ROHR, NICH NAV OZ 32A	4720-12-173-8649	0089979082 972739156081	MR	001	-BBB	EW U		1234 6789	*



ORTS- ZAHL	BESCHREIBUNG	VERSORGUNGS- NUMMER	1. TEILEKENNZEICHEN 2. TEILEKENNZEICHEN	BZ	MJO	MESB	EK	K	VARIANTEN	ANWB
BZÜ						1234	ST	DM		
1	2	3	4	5	6	7	8	9	10	11
032A	SCHLAUCH-ROHR, NICH AB FGST 105689 LAENGE AM ORT: 1260MM	4720-12-342-2463	0009872727	MR	001	-BBB	EW		1234 6789	*



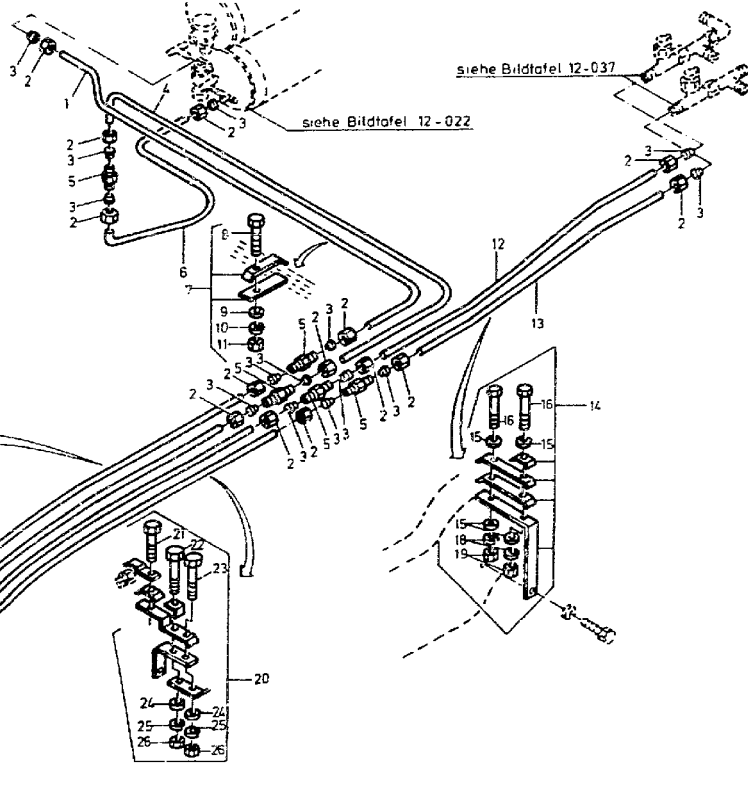
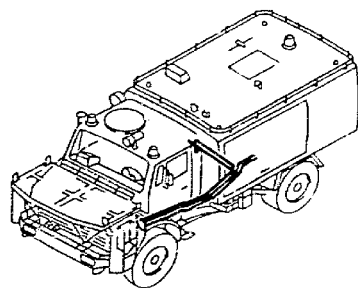

Achtung Hinweis Vorbemerkung Punkt 21 unbedingt beachten



ORTS- ZAHL	BESCHREIBUNG	VERSORGUNGS- NUMMER	1. TEILEKENNZEICHEN 2. TEILEKENNZEICHEN	BZ	MJO	MESB	ER	K	VARIANTEN	ANWB
BZÜ						1234	SI	DM		
1	2	3	4	5	6	7	8	9	10	11
001	STAHLROHR LAENGE AM ORT: 2150MM		3627 12X1.5X10CRNITI189	MR	001	--DD			5	*
002	UE-MUTTER M18X1.5		67000121	EA	018	--DD			5	*
003	SCHNEIDRING		67100127	EA	018	--DD			5	*
004	STAHLROHR LAENGE AM ORT: 2050MM		3629 12X1.5X10CRNITI189	MR	001	--DD			5	*
005	VERBINDUNGSSTUTZEN		60312128	EA	005	--DD			5	*
006	STAHLROHR LAENGE AM ORT: 480MM		3630 12X1.5X10CRNITI189	MR	001	--DD			5	*
007	HALTER NR.6 U. 7		3592	EA	002	--DD			5	*
008	.SCHRAUBE, SECHSKANT	5305-12-156-4870	000933008152 DIN933-M8X30-8.8-A2P	EA	001	-BBB	EW U		5	*
009	.SCHEIBE, UNTERLEG-	5310-12-149-4353	000125008418 DIN125-A8,4-ST-A3P	EA	001	-BBB	EW U		5	*
010	.SCHEIBE, ZAHN-	5310-12-151-4627	912004008102	EA	001	-BBB	EW U		5	*
011	.MUTTER, SECHSKANT-	5310-12-144-6214	000934008010 DIN934-M8-8-A2P	EA	001	-BBB	EW U		5	*
012	STAHLROHR LAENGE AM ORT: 1690MM		3625 12X1.5X10CRNITI189	MR	001	--DD			5	*
013	STAHLROHR LAENGE AM ORT: 1760MM		3658 12X1.5X10CRNITI189	MR	001	--DD			5	*
014	HALTER NR.8		3593	EA	001	--DD			5	*
015	.SCHEIBE, UNTERLEG-	5310-12-149-4353	000125008418 DIN125-A8,4-ST-A3P	EA	004	-BBB	EW U		5	*



ORTS- ZAHL BZÜ	BESCHREIBUNG	VERSORGUNGS- NUMMER	1. TEILEKENNZEICHEN 2. TEILEKENNZEICHEN	BZ	MJO	MESB 1234	EK SI	K DM	VARIANTEN	ANWB
1	2	3	4	5	6	7	8	9	10	11
016	.SCHRAUBE, SECHSKANT	5305-12-159-4310	000933008237 DIN933-M8X50-10.9-A2P	EA	001	-BBE	EW		5	*
017	.SCHRAUBE, SECHSKANT	5305-12-141-6606	000931008248 DIN931-M8X60-8.8-A2P	EA	001	-BBB	EW U		5	*
018	.SCHEIBE, ZAHN-	5310-12-151-4627	912004008102	EA	002	-BBB	EW U		5	*
019	MUTTER, SECHSKANT-	5310-12-144-6214	000934008010 DIN934-M8-8-A2P	EA	002	-BBB	EW U		5	*
020	HALTER NR.10		3595	EA	001	-DDD			5	*
021	.SCHRAUBE, SECHSKANT	5305-12-142-0511	000931008266 DIN931-M8X40-8.8-A2P	EA	001	-BBB	EW U		5	*
022	.SCHRAUBE, SECHSKANT	5305-12-141-6606	000931008248 DIN931-M8X60-8.8-A2P	EA	001	-BBE	EW U		5	*
023	.SCHRAUBE, SECHSKANT	5305-12-142-2962	000931008244 DIN931-M8X45-8.8-A2P	EA	001	-BBB	EW U		5	*
024	.SCHEIBE, UNTERLEG-	5310-12-149-4353	000125008418 DIN125-A8,4-ST-A3P	EA	003	-BBE	EW U		5	*
025	.SCHEIBE, ZAHN-	5310-12-151-4627	912004008102	EA	003	-BBB	EW U		5	*
026	MUTTER, SECHSKANT-	5310-12-144-6214	000934008010 DIN934-M8-8-A2P	EA	003	-BBB	EW U		5	*
027	STAHLROHR LAENGE AM ORT: 1200MM		3657 12X1.5X10CRNiTi189	MR	001	--DD			5	*
028	STAHLROHR LAENGE AM ORT: 1180MM		3624 12X1.5X10CRNiTi189	MR	001	--DD			5	*
029	STAHLROHR LAENGE AM ORT: 1275MM		3628 12X1.5X10CRNiTi189	MR	001	--DD			5	*



ORTS- ZAHL	BESCHREIBUNG	VERSORGUNGS- NUMMER	1. TEILEKENNZEICHEN 2. TEILEKENNZEICHEN	BZ	MJO	MESB	EK	K	VARIANTEN	ANWB
BZÜ						1234	SI	DM		
1	2	3	4	5	6	7	8	9	10	11
030	STAHLROHR LAENGE AM ORT: 1275MM		3626 12X1.5X10CRNITI189	MR	001	--DD			5	*
031	HALTER NR.124.13		3597	EA	002	-DDD			5	*
032	.KLEPPE, SCHLINGEN- SM	5340-12-143-0068	91601600820G VG95931-D6X15-W1	EA	001	-BBB	EW U		5	*
033	.SCHEIBE, UNTERLEG-	5310-12-184-8509	000125006421 DIN125-A6,4-ST-A3P	EA	002	-BBB	EW U		5	*
034	.SCHRAUBE, SECHSKANT	5305-12-142-0191	000931006115 DIN931-M6X50-8.8-A2P	EA	001	-BBB	EW U		5	*
035	.SCHRAUBE, SECHSKANT	5305-12-159-4310	000933008237 DIN933-M6X50-10.9-A2P	EA	001	-BBB	EW		5	*
036	.SCHEIBE, UNTERLEG-	5310-12-149-4353	000125008418 DIN125-A8,4-ST-A3P	EA	002	-BBB	EW U		5	*
037	.SCHEIBE, ZAHN-	5310-12-151-4627	912004008102	EA	001	-BBB	EW U		5	*
038	.MUTTER, SECHSKANT-	5310-12-144-6214	000934008010 DIN934-M8-8-A2P	EA	001	-BBB	EW U		5	*
039	.MUTTER, SECHSKANT-	5310-12-156-4991	000934006007 DIN934-M6-8-A2P	EA	001	-BBB	EW U		5	*
040	.SCHEIBE, ZAHN-	5310-12-151-4842	912004006102	EA	001	-BBB	EW U		5	*
041	STRAP,TIEDOWN,ELECT	5975-00-451-5001	MS3367-3-9	HD	020	-BBB	EW U		5	*



## 12 Bremsanlage

121600 Leitungen (Druckluft)

DT

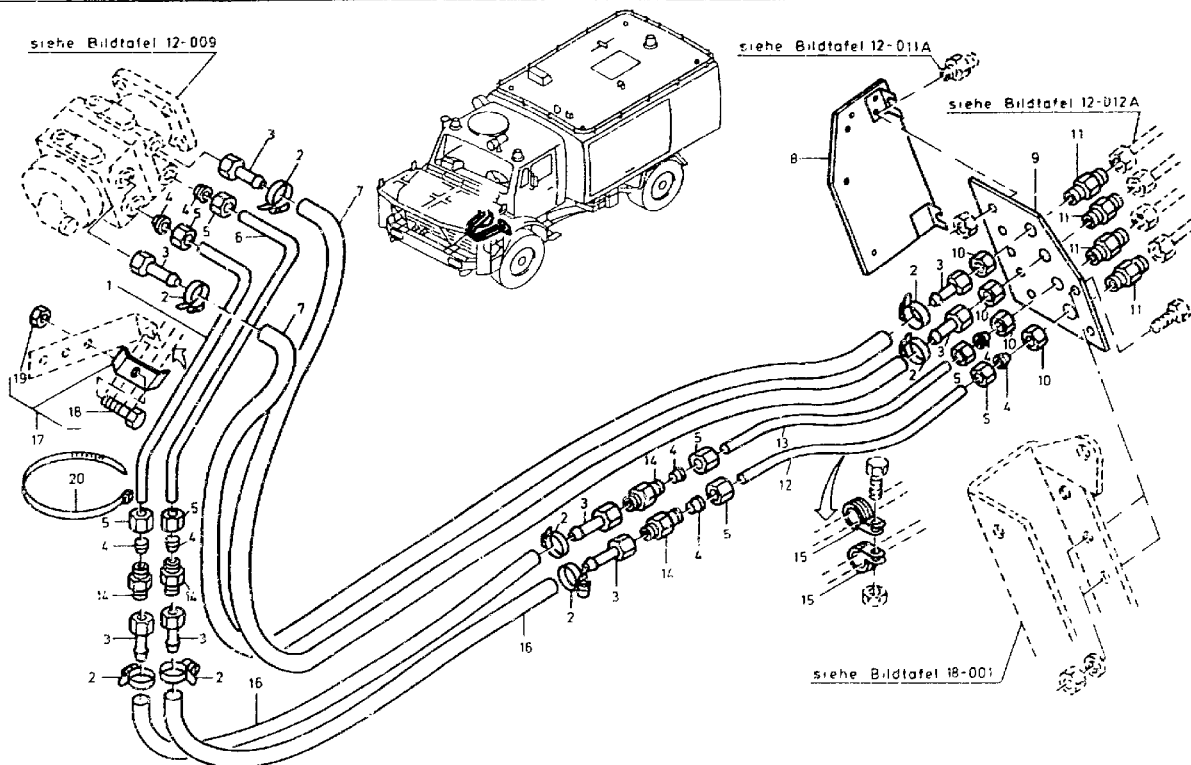

Achtung Hinweis Vorbemerkung Punkt 21 unbedingt beachten



ORTS- ZAHL	BESCHREIBUNG	VERSORGUNGS- NUMMER	1. TEILEKENNZEICHEN 2. TEILEKENNZEICHEN	BZ	MJO	MESB	EK	K	VARIANTEN	ANWB
BZÜ						1234	SI	DM		
1	2	3	4	5	6	7	8	9	10	11
001	STAHLROHR LAENGE AM ORT 700MM		3622 12X1.5X10CRNITI189	MR	001	--DD			5	*
002	SCHLAUCHKLEMME		DIN74306A17-19X12	EA	008	--DD			5	*
003	SCHLAUCHSTUTZEN		45211128	EA	008	--DD			5	*
004	SCHNEIDRING		67100127	EA	008	--DD			5	*
005	UE-MUTTER M18X1.5		67000121	EA	008	--DD			5	*
006	STAHLROHR LAENGE AM ORT: 750MM		3655 12X1.5X10CRNITI189	MR	001	--DD			5	*
007	GUMMISCHLAUCH LAENGE AM ORT: 2000MM		DIN74310-11X4	MR	002	--DD			5	*
008	WAERMESCHUTZ		3605	EA	001	--DD			5	*
009	SCHOTTWAND		3593	EA	001	--DD			5	*
010	SECHSKANTMUTTER M18X1.5		67700181	EA	004	--LD			5	*
011	SCHOTTSTUTZEN		61512128	EA	004	--DD			5	*
012	STAHLROHR LAENGE AM ORT: 470MM		3656 12X1.5X10CRNITI189	MR	001	--DD			5	*
013	STAHLROHR LAENGE AM ORT: 530MM		3623 12X1.5X10CRNITI189	MR	001	--DD			5	*
014	VERBINDUNGSSUTZEN		60312128	EA	004	--DD			5	*
015	ROHRKLEMME		RS GU/.13/15-3.13G4T42	EA	002	--DD			5	*
016	GUMMISCHLAUCH LAENGE AM ORT: 650MM		DIN74310-11X4	MR	002	--DD			5	*



ORTS- ZAHL	BESCHREIBUNG	VERSORGUNGS- NUMMER	1. TEILEKENNZEICHEN 2. TEILEKENNZEICHEN	BZ	MJO	MESB 1234	EK SI	K DM	VARIANTEN	ANWB
BZÜ										
1	2	3	4	5	6	7	8	9	10	11
017	HALTER NR.15		3599	EA	001	-DDD			5	*
018	.SCHRAUBE, SECHSKANT	5305-12-156-4865	000933008153 DIN935-MEX25-8.8-A2P	EA	001	-BRE	EW U		5	*
019	.MUTTER, SECHSKANT-	5310-12-144-6214	000934008010 DIN9 -M8-8-A2P	EA	001	-BBB	EW U		5	*
020	STRAP,TIEDOWN,ELECT	5975-00-451-5001	MS367-3-9	HD	010	-BBB	EW U		5	*



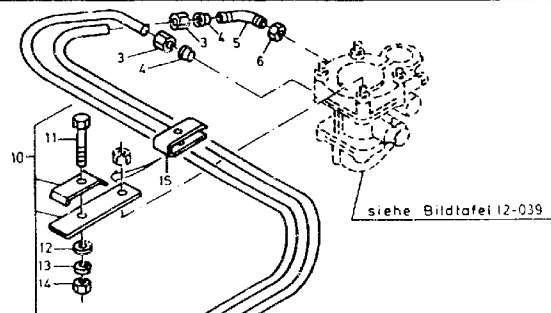
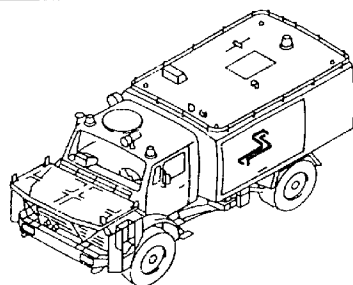

siehe Bildtafel 12-039

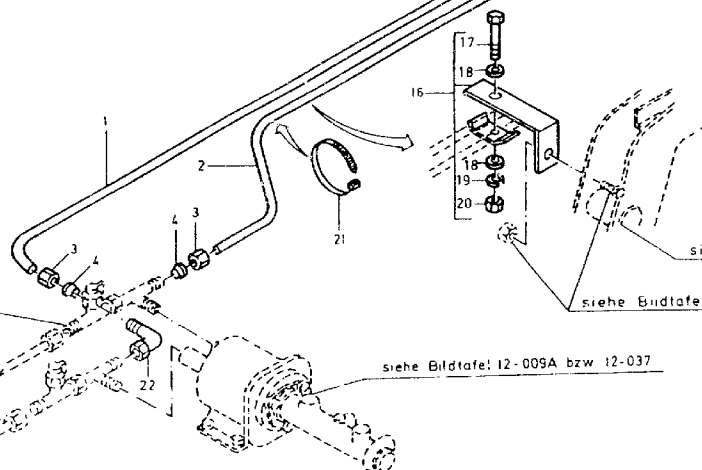

siehe Bildtafel 12-037

siehe Bildtafel 12-012A

siehe Bildtafel 12-009A bzw. 12-037

siehe Bildtafel 18-001

siehe Bildtafel 12-012

Achtung: Hinweis Vorbemerkung Punkt 21 unbedingt beachten



ORTS- ZAHL	BESCHREIBUNG	VERSORGUNGS- NUMMER	1. TEILEKENNZEICHEN 2. TEILEKENNZEICHEN	BZ	MJO	MESB	EK	K	VARIANTEN	ANWB
BZÜ						1234	SI	DM		
1	2	3	4	5	6	7	8	9	10	11
001	STAHLROHR LAENGE AM ORT 1330MM		3633 8X1X10CRNITI189	MR	001	--DD			5	*
002	STASHLROHR LAENGE AM ORT 1220MM		3634 8X1X10CRNITI189	MR	001	--DD			5	*
003	UE.-MUTTER		67000081	EA	004	--DL			5	*
004	SCHNEIDRING		67100087	EA	004	--DD			5	*
005	EINSCHRAUBSTUTZEN		90508168	MR	001	--DD			5	*
006	SECHSKANTMUTTER M16X1.5		67700161	EA	001	--DD			5	*
010	HALTER NR.2		3588	EA	011	-DDD			5	*
011	.SCHRAUBE, SECHSKANT	5305-12-141-9848	000933006124 DIN933-M6X30-8.8-A2P	EA	001	-BBB	EW U		5	*
012	.SCHEIBE, UNTERLEG-	5310-12-184-8509	000125006421 DIN125-A6,4-ST-A3P	EA	001	-BBB	EW U		5	*
013	.SCHEIBE, ZAHN-	5310-12-151-4842	912004006102	EA	001	-BBB	EW U		5	*
014	.MUTTER, SECHSKANT-	5310-12-156-4991	000934006007 DIN934-M6-8-A2P	EA	001	-BBB	EW U		5	*
015	GUMMIPLATTE, MASSIV BEI MONTAGE ANFERTFG. 100X30	9320-12-303-2260	LN9108-5.5601.1-2X500X500	PM	001	-DDD	EW U		5	*
016	HALTER NR.3		3589	EA	001	-DDD			5	*
017	.SCHRAUBE, SECHSKANT	5305-12-141-9848	000933006124 DIN933-M6X30-8.8-A2P	EA	001	-BBB	EW U		5	*
018	.SCHEIBE, UNTERLEG-	5310-12-184-8509	000125006421 DIN125-A6,4-ST-A3P	EA	002	-BBB	EW U		5	*



ORTS- ZAHL	BESCHREIBUNG	VERSORGUNGS- NUMMER	1. TEILEKENNZEICHEN 2. TEILEKENNZEICHEN	BZ	MJO	MESB 1234	EK SI	K DM	VARIANTEN	ANWB
BZÜ										
1	2	3	4	5	6	7	8	9	10	11
019	.SCHEIBE, ZAHN-	5310-12-151-4842	912004006102	EA	001	-BBB	EW U		5	*
020	.MUTTER, SECHSKANT-	5310-12-156-4991	000934006007 DIN934-M6-8-A2F	EA	001	-BBB	EW U		5	*
021	STRAP, TIEDOWN, ELECT	5975-00-451-5001	MS3367-3-9	HD	010	-BBB	EW U		5	*
022	WINKELSTUTZEN		12608038	EA	001	--DD			5	*



## 12 Bremsanlage

121600 Leitungen (Druckluft)

01

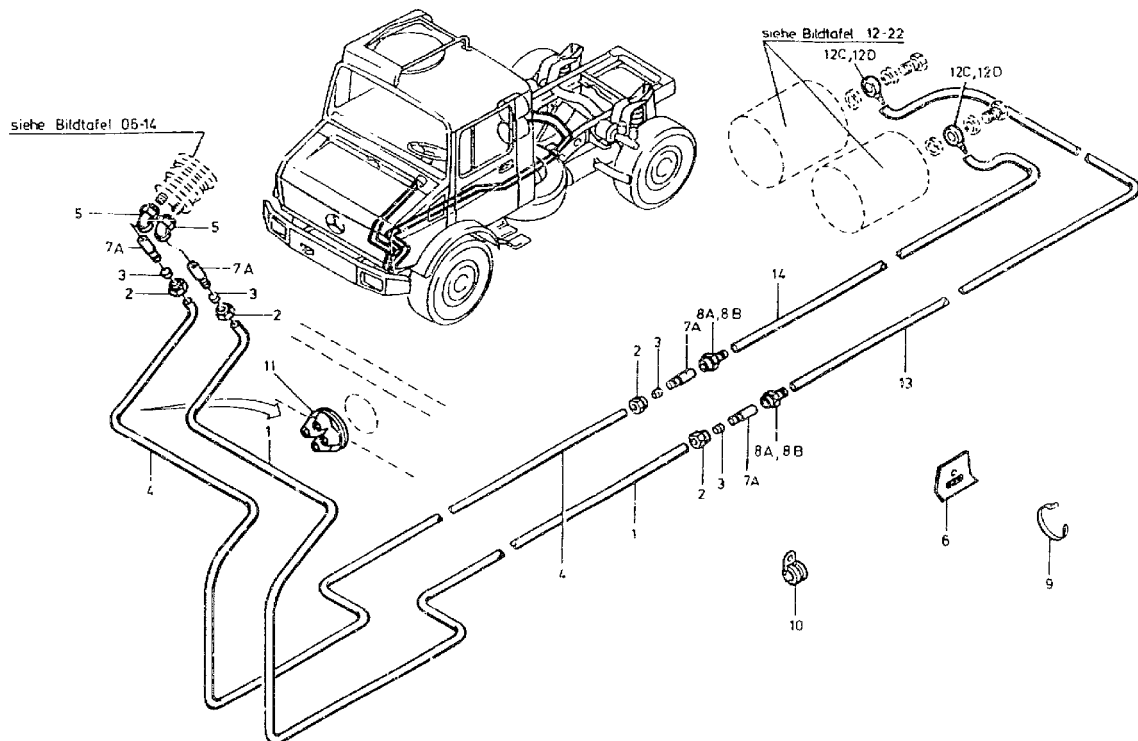

Achtung Hinweis Vorbemerkung Punkt 2! unbedingt beachten.



ORTS- ZAHL	BESCHREIBUNG	VERSORGUNGS- NUMMER	1. TEILEKENNZEICHEN 2. TEILEKENNZEICHEN	BZ	MJO	MESB 1234	EK SI	K DM	VARIANTEN	ANWB
BZÜ										
1	2	3	4	5	6	7	8	9	10	11
001	SCHLAUCH-ROHR, NICH LAENGE AM ORT:3290 MM	4720-12-175-1252	0099979382 972739156083	MR	001	--BB	EW		1234 6789	
002	MUTTER, ROHRANSCHLU	4730-12-132-5661	915017006100 DIN3870-AL6-A3P	EA	004	--BB	EW U		123456789	
003	HUELSE, SCHNEID-, R	4730-12-132-5660	003861006007 DIN3861-S6-ST-A3P	EA	004	--BB	EW U		1234 6789	
004	SCHLAUCH-ROHR, NICH LAENGE AM ORT:3300 MM	4720-12-175-1252	0099979382 972739156083	MR	001	--BB	EW		1234 6789	
005	WINKELSTUECK, ROHR	4730-12-186-6781	0019909871 158037	EA	002	--DD	EW U		1234 6789	
006	HALTER, EINFACH ABG BIS FGST.115783	5340-12-314-5442	4244261740	EA	002	-DDD	EW		1234 6789	*
007A	ADAPTER, GERADE, RO	4730-12-198-1307	915058004000	EA	004	--BB	EW		1234 6789	
008A	ADAPTER, GERADE, RO NAV.OZ 8B	4730-12-198-1306	915059004000	EA	002	--BB	EW		1234 6789	
008B	STUTZEN		915059004001	EA	002	--DD			1234 6789	
009	STRAP,TIEDOWN,ELECT	5975-00-570-9598	MS3367-7-9	HD	004	-BBB	EW U		1234 6789	
010	KLEMME, SCHLAUCH BIS FGST.115783	4730-12-165-8330	916017080000 DIN3017-AS40-100C8-W2	EA	002	-BBB	EW U		1234 6789	*
011	KABELTUELLE, ELEKTR	5975-12-191-5339	4259970581 F0737	EA	001	--BB	EW		1234 6789	
012C	VERTEILERSTUECK, DR VERWENDE OZ 12D	4730-12-198-5998	915052004006	EA	002	--BB	EW		1234 6789	*
012D	VERTEILERSTUECK, DR	4730-12-308-6127	915052004015	EA	002	--BB	EW		1234 6789	*
013	SCHLAUCH-ROHR, NICH LAENGE AM ORT:3310 MM	4720-12-175-1252	0099979382 972739156083	MR	001	--BB	EW		1234 6789	



ORTS- ZAHL	BESCHREIBUNG	VERSORGUNGS- NUMMER	1. TEILEKENNZEICHEN 2. TEILEKENNZEICHEN	BZ	MJO	MESB 1234	EK SI	K DM	VARIANTEN	ANWB
1	2	3	4	5	6	7	8	9	10	11
014	SCHLAUCH-ROHR, NICH LAENGE AM ORI:3060 MM	4720-12-175-1252	0099979382 972739156083	MR	001	--BB	EW		1234 6789	



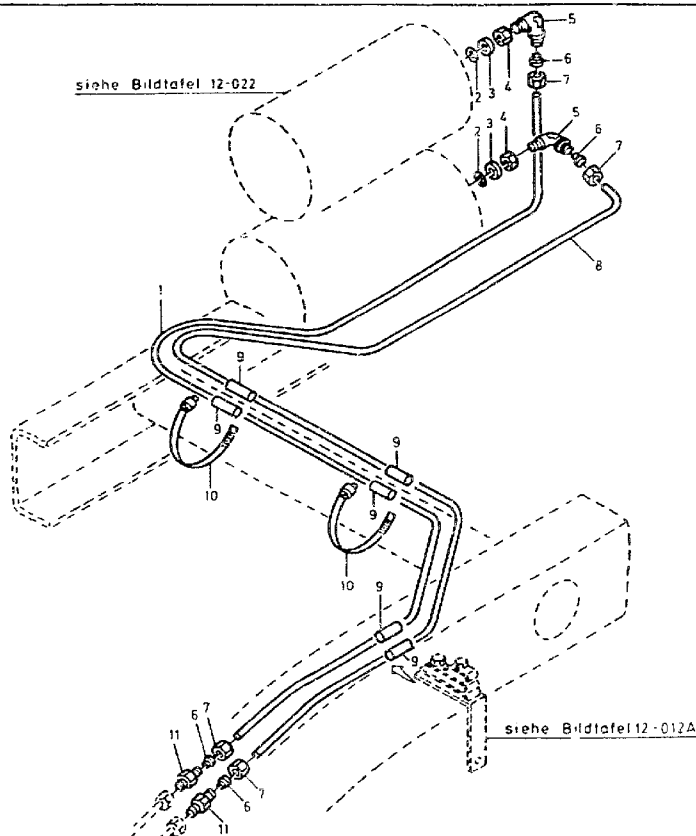
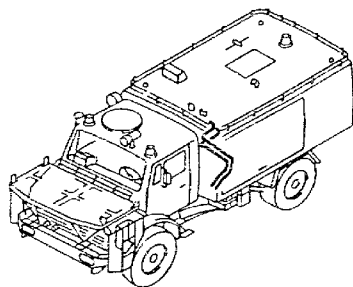

Achtung: Hinweis Vorbemerkung Punkt 21 unbedingt beachten



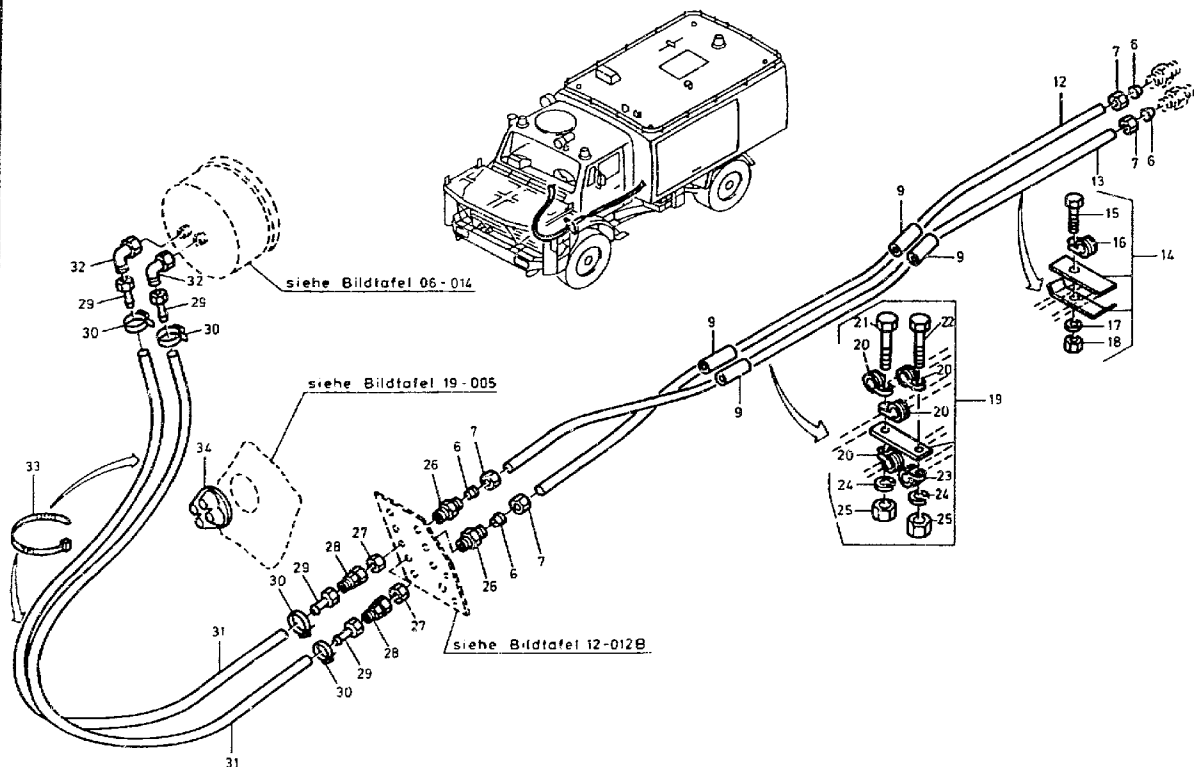

siehe Bildtafel 06-014

siehe Bildtafel 19-005

siehe Bildtafel 12-012B

Achtung: Hinweis Vorbemerkung Punkt 21 unbedingt beachten



ORTS- ZAHL	BESCHREIBUNG	VERSORGUNGS- NUMMER	1. TEILEKENNZEICHEN 2. TEILEKENNZEICHEN	BZ	MJO	MESB	EK	K	VARIANTEN	ANWB
BZU						1234	SI	DM		
1	2	3	4	5	6	7	8	9	10	11
001	STAHLROHR LAENGE AM ORT: 2300MM		3615 8X1X10CRNITI189	MR	001	--DD			5	*
002	DICHTRING		97900229	EA	002	--DD			5	*
003	DRUCKRING		97800225	EA	002	--DD			5	*
004	SECHSKANTMUTTER M22X1,5		97700221	EA	002	--DD			5	*
005	EINSCHRAUBSTUTZEN		90508228	EA	002	--DD			5	*
006	SCHNEIDRING		67100087	EA	008	--DD			5	*
007	UE.-MUTTER		67000081	EA	008	--DD			5	*
008	STAHLROHR LAENGE AM ORT: 2250MM		8X1X10CRNIII189	EA	002	--DD			5	*
009	SCHLAUCH-ROHR, NICH LAENGE AM ORT 40 MM	4720-12-124-2719	22 0306 000 000	MR	010	--BB	EW U		5	*
010	KLEMMTE, SCHLAUCH	4730-12-165-8330	DIN3017-AS80-100C8-W2	EA	002	--BB	EW U		5	*
011	VERBINDUNGSSTUTZEN		60308088	EA	002	--DD			5	*
012	STAHLROHR LAENGE AM ORT: 1660MM		3616 8X1X10CRNITI189	MR	001	--DD			5	*
013	STAHLROHR LAENGE AM ORT: 1750MM		3654 8X1X10CRNITI189	MR	001	--DD			5	*
014	HALTERUNG NR.9		ST3594	EA	001	-DDD			5	*
015	SCHRAUBE, SECHSKANT	5305-12-141-9848	000933006124 DIN933-M6X30-8.8-A2P	EA	001	-BBB	EW U		5	*
016	KLEMMTE, SCHLINGEN- 8MM	5340-12-143-0068	916016008200 VG95931-D8X15-W1	EA	001	-BBB	EW U		5	*



ORTS- ZAHL	BESCHREIBUNG	VERSORGUNGS- NUMMER	1. TEILEKENNZEICHEN 2. TEILEKENNZEICHEN	BZ	MJO	MESB 1234	EK SI	K DM	VARIANTEN	ANWB
BZÜ										
1	2	3	4	5	6	7	8	9	10	11
017	SCHEIBE, UNTERLEG-	5310-12-184-8509	000125006421 DIN125-A6,4-ST-A3P	EA	001	-BBB	EW U		5	*
018	MUTTER, SECHSKANT- M6	5310-12-156-4991	000934006007 DIN934-M6-8-A2P	EA	001	-BBB	EW U		5	*
019	HALTER NR.22		ST3604	EA	001	-DDD			5	*
020	KLEPME, SCHLINGEN- 10X1	5340-12-143-0054	916016010201 VG95931-D10X15-W1	EA	004	-BBB	EW U		5	*
021	SCHRAUBE, SECHSKANT M6X20	5305-12-156-4862	000933006121 DIN933-M6X20-8.8-A2P	EA	001	-BBB	EW U		5	*
022	SCHRAUBE, SECHSKANT M6X25	5305-12-156-4861	000933006127 DIN933-M6X25-8.8-A2P	EA	001	-BBB	EW U		5	*
023	KLEPME, SCHLINGEN- 13X1	5340-12-145-7180	RSGU1.12/15-3.1364T42	EA	001	-BBB	EW		5	*
024	SCHEIBE, ZAHN-	5310-12-151-4842	912004006102	EA	002	-BBB	EW U		5	*
025	SCHRAUBE, SECHSKANT M6	5305-12-141-9848	000933006124 DIN933-M6X30-8.8-A2P	EA	002	-BBB	EW U		5	*
026	SCHOTTSTUTZEN GERADE		61508088	EA	002	--DD			5	*
027	SECHSKANTMUTTER M14X1.5		67700141	EA	002	--DD			5	*
028	REDUZIEREINSATZ		62208068	EA	002	--DD			5	*
029	SCHLAUCHSTUTZEN		45207088	EA	004	--DD			5	*
030	SCHLAUCHKLEPME		DIN74306 A11-13X9	EA	004	--DD			5	*
031	SCHLAUCH, NICHTMETA LAENGE AM ORT: 2500MM	4720-12-308-7599	DIN74310-5	MR	002	--DD	EW U		5	*



ORTS- ZAHL	BESCHREIBUNG	VERSORGUNGS- NUMMER	1. TEILEKENNZEICHEN 2. TEILEKENNZEICHEN	BZ	MJO	MESE 1234	EK SI	K DM	VARIANTEN	ANWB
BZÜ										
1	2	3	4	5	6	7	8	9	10	11
032	WINKELSTUTZEN EINSTB.		12D606038	EA	002	--DD			5	*
033	STRAP, TIEDOWN, ELECT	5975-00-074-2072	MS3367-1-9	HD	005	-BBB	EW U		5	
034	KABELTUELLE, ELEKTR	5975-12-191-5339	4259970581 F0737	EA	001	-BBB	EW		5	*



## 12 Bremsanlage

121600 Leitungen (Druckluft) Füllanschluß (vorn)

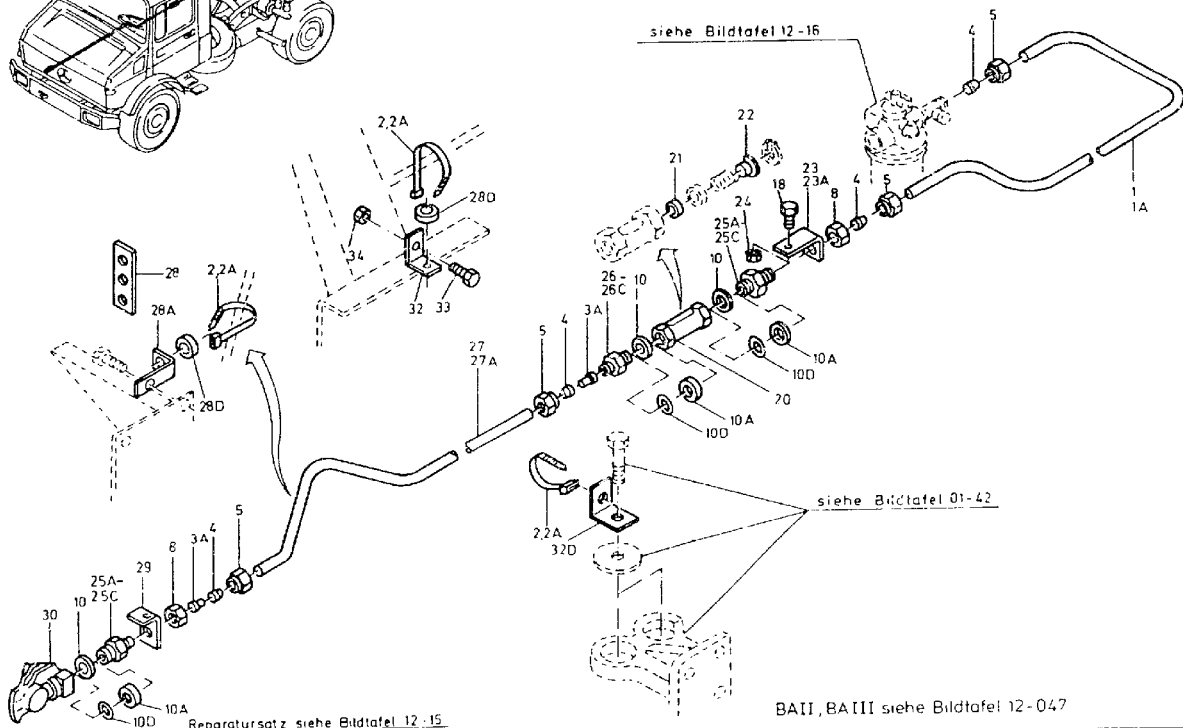
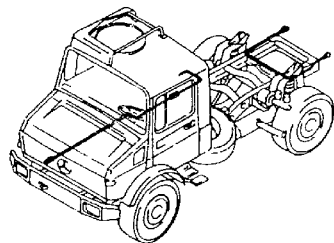

Reparatursatz siehe Bildtafel 12-15

BAII, BAIII siehe Bildtafel 12-047

Achtung Hinweis Vorbemerkung Punkt 21 unbedingt beachten.



Hinweis: Tatsächlich verbaute Ventile am Fahrzeug feststellen!

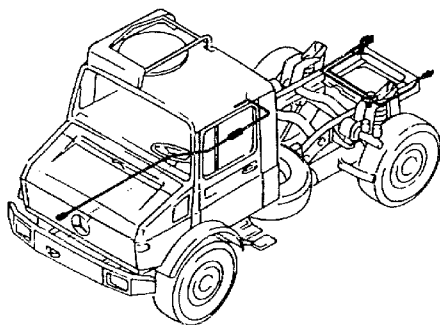

siehe Bildtafel 12-7 bzw. 12-39

siehe Bildtafel 06-7

Reparaturatz siehe Bildtafel 12-15

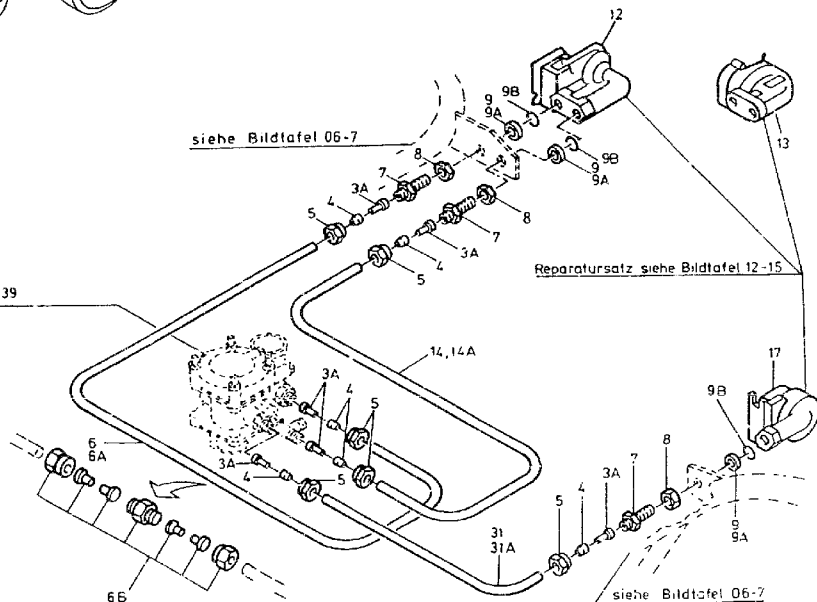

siehe Bildtafel 06-7

BAII, BAIII siehe Bildtafel 12-063

Achtung: Hinweis Vorbemerkung Punkt 2.1 unbedingt beachten



## 12 Bremsanlage

Hinweis: Tatsächlich verbaute Ventile am Fahrzeug feststellen!

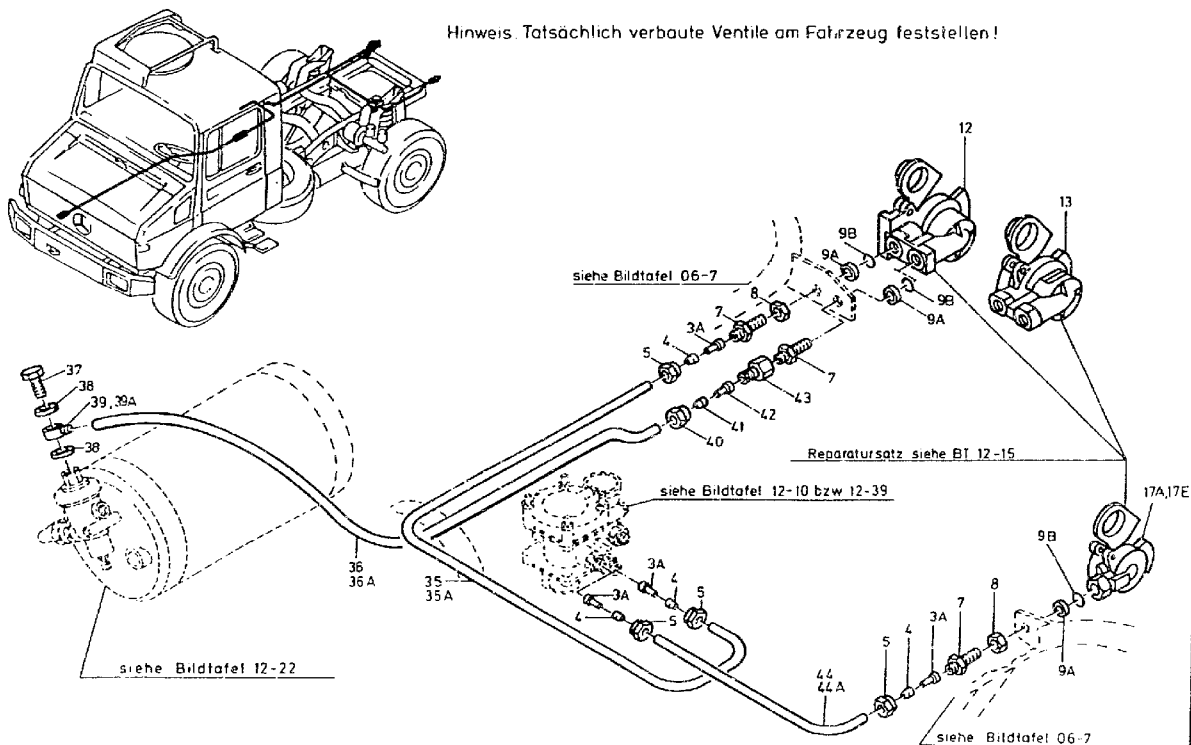

BAII, BAIII siehe Bildtafel 12-063

Achtung Hinweis Vorbemerkung Punkt 21 unbedingt beachten.



ORTS- ZAHL	BESCHREIBUNG	VERSORGUNGS- NUMMER	1. TEILEKENNZEICHEN 2. TEILEKENNZEICHEN	BZ	MJO	MESB	EK	K	VARIANTEN	ANWB
BZÜ						1234	SI	DM		
1	2	3	4	5	6	7	8	9	10	11
G01	ROHR, METALL- LAENGE AM ORT: 360MM	4710-12-146-7154	0005516156	MR	001	--BB	EW		1234	37
001A	ROHR, METALL- LAENGE AM ORT: 737MM	4710-12-146-7154	0005516156	MR	001	--BB	EW		1234 6789	
002	STRAP, TIEDOWN, ELECT NAV 2A	5975-00-074-2072	MS3367-1-9	HD	002	-BBB	EW U		1234	
002A	STRAP, TIEDOWN, ELECT	5975-00-570-9593	MS3367-7-9	HD	005	-BBB	EW U		1234	
003A	HUELSE, STUETZ-, RO BIS FGST.105688	4730-12-191-7742	915062009000	EA	008	--BB	EW		1234	
003A	HUELSE, STUETZ-, RO AB FGST.105689	4730-12-191-7742	915062009000	EA	006	--BB	EW		1234 6789	
004	HUELSE, SCHNEID-, R BIS FGST.105688	4730-12-132-1953	003861012007 DIN3861-S12-ST-A3P	EA	010	--BB	EW U		1234	
004	HUELSE, SCHNEID-, R AB FGST.105689	4730-12-132-1953	003861012007 DIN3861-S12-ST-A3P	EA	008	--BB	EW U		1234 6789	
005	MUTTER, ROHRANSCHLU BIS FGST.105688	4730-12-180-3518	915017012100 DIN3870-AL12-A3P	EA	010	--BB	EW U		1234	
005	MUTTER, ROHRANSCHLU AB FGST.105689	4730-12-180-3518	915017012100 DIN3870-AL12-A3P	EA	008	--BB	EW U		1234 6789	
006	SCHLAUCH-ROHR, NICH NAV OZ E	4720-12-173-8648	0109975982 972739156122	MR	001	--BB	EW U		1234	*
006A	SCHLAUCH-ROHR, NICH BIS FGST 105688 LAENGE AM ORT: 1690MM	4720-12-342-2465	0009872827	MR	001	--BB	EW		1234	*
006B	NIPPEL, ROHR FUER LEITUNGSBRUCH 12MM LEITUNG	4730-12-325-1408	0029906171	EA	000	--DD	EW		1234 6789	



ORTS- ZAHL	BESCHREIBUNG	VERSORGUNGS- NUMMER	1. TEILEKENNZEICHEN 2. TEILEKENNZEICHEN	BZ	MJO	MESB	EK	K	VARIANTEN	ANWE
BZÜ						1234	SI	DM		
1	2	3	4	5	6	7	8	9	10	11
007	REDUZIERSTUECK, ROH	4730-12-169-6990	074313012304 DIN74313-C12M16X1,5	EA	003	--BB	EW		1234 6789	
008	MUTTER, SECHSKANT- BIS FGST.105688	5310-12-146-0725	080705018002 DIN80705-M18X1,5-A2P	EA	004	-BBB	EW U		1234	
008	MUTTER, SECHSKANT- AB FGST.105689	5310-12-146-0725	080705018002 DIN80705-M18X1,5-A2P	EA	003	-BBB	EW U		1234 6789	
009	DICHTUNG BIS FGST 074776 VERW. OZ 9A U.9B	5330-12-124-0976	007603016102 A16X22DIN7603-AL	EA	003	-BBB	EW		123	
009A	FESTHALTERING, DICH	5330-12-169-9336	0004290927 8930301704	EA	003	-BBB	EW U		1234 6789	
009B	O-RING	5330-12-130-1672	0009971548 8970702504	EA	003	-BBB	GW		1234 6789	
010	DICHTUNG BIS FGST 074776 VERW. 10A U. 10D	5330-12-156-4529	007603022102 DIN7603-A22X27-CU	EA	003	--BB	EW U		1234 6789	
010A	FESTHALTERING, DICH	5330-12-122-4223	0004290227 8930300404	EA	003	--BB	EW U		1234 6789	
010D	O-RING	5330-12-122-4224	0009870446 OR20,3X2,4-72NBR/872	EA	003	--BB	EW U		1234 6789	
012	KUPPLUNGSHAELFTE, S WW OZ 13 WABCO	4730-12-175-3426	0004297830 9522002100	EA	001	--BB	EW		1234 6789	*
013	KUPPLUNGSHAELFTE, S WW OZ 12 BOSCH	4730-12-175-0089	0004293730 0484103101	EA	001	--BB	EW		1234 6789	*
014	SCHLAUCH-ROHR, NICH NAV OZ 14A	4720-12-173-8648	0109975982 972739156122	MR	001	--BB	EW U		1234	*



ORTS- ZAHL	BESCHREIBUNG	VERSORGUNGS- NUMMER	1. TEILEKENNZEICHEN 2. TEILEKENNZEICHEN	BZ	MJO	MESB	EK	K	VARIANTEN	ANWB
BZÜ						1234	SI	DM		
1	2	3	4	5	6	7	8	9	10	11
014A	SCHLAUCH-ROHR, NICH BIS FGST 105688 LAENGE AM ORT: 1620MM	4720-12-342-2465	0009872827	MR	001	--BB	EW		1234	*
G17	KUPPLUNGSHAELFTE, S BIS FGST.105688 BOSCH	4730-12-174-4905	0004293830 0484150101	EA	001	--BB	EW U		1234	*
017A	KUPPLUNGSHAELFTE, S AB FGST.105689 BOSCH, WW OZ 17E	4730-12-196-0032	0004294030 0484102003	EA	001	--BB	EW		1234 6789	*
017E	KUPPLUNGSHAELFTE, S AB FGST 105689 WABCO, WW OZ 17A	4730-12-196-0573	0004298130 9522002220	EA	001	--BB	EW U		1234 6789	*
018	SCHRAUBE, SECHSKANT	5305-12-146-2633	000933006183 DIN933-M6X16-8.8-A2P	EA	001	-BBB	EW U		1234 6789	*
020	VENTIL, RUECKSCHLAG VOLLST.MIT OZ 21 UND 22	2530-12-197-8251	0034290744 4340141000	EA	001	--BB	EW		1234 6789	*
021	.VENTILRING	2530-12-171-4914	0004290088 8995019404	EA	001	--DD	EW		1234 6789	*
022	.BUCHSE	2530-12-171-4392	0004290049 4523022004	EA	001	--DD	EW		1234 6789	*
023	HALTER, EINFACH ABG NAV OZ 23A	5340-12-179-6965	4354261940	EA	001	--BB	EW		1234 6789	*
023A	HALTER, EINFACH ABG	5340-12-337-5544	6205240340	EA	001	--DD	EW		1234 6789	*
024	MUTTER, SECHSKANT-	5310-12-170-1309	913004006002 0100603061	EA	001	--BB	EW U		1234 6789	*
025A	ADAPTER, GERADE, RO NAV.OZ 25B	4730-12-194-1694	0029971372 850718	EA	002	--BB	EW U		1234	



ORTS- ZAHL	BESCHREIBUNG	VERSORGUNGS- NUMMER	1. TEILEKENNZEICHEN 2. TEILEKENNZEICHEN	BZ	MJO	MESB	EK	K	VARIANTEN	ANWB
BZÜ						1234	SI	DM		
1	2	3	4	5	6	7	8	9	10	11
025B	STUTZEN NAV OZ 25C		0029904168 850713	EA	002	--DD			1234 6789	*
025C	STUTZEN		0069974072 0850713000	EA	002	--DD			1234 6789	*
026	REDUZIERSTUECK, ROH NAV OZ 26B	4730-12-169-6980	074313012101 DIN74313A12M22X1-5	EA	001	--BB	EW		1234	*
026B	REDUZIERSTUECK NAV OZ 26C		0029903968 850213	EA	001	--DD			1234 6789	*
026C	STUTZEN		0069973972 08502213000	EA	001	--DD			1234 6789	*
027	SCHLAUCH-ROHR, NICH NAV OZ 27A	4720-12-173-8648	0109975982 972739156122	MR	001	--BB	EW U		1234 6789	*
027A	SCHLAUCH-ROHR, NICH LAENGE AM ORT: 2770MM	4720-12-342-2465	0009872827	MR	001	--BB	EW		1234 6789	*
028	PLATTE, VERBINDUNGS NAV.OZ 28A	5340-12-191-2142	4402950040	EA	001	--BB	EW		1234 6789	
028A	HALTER		4245514240	EA	001	--DD			1234 6789	
028D	SCHREIBE, UNTERLEG-	5310-12-310-4098	4249900040	EA	002	-DDD	EW		1234 6789	
029	HALTER, EINFACH ABG	5340-12-179-6966	4354261540	EA	001	--BB	EW		1234 6789	
030	KUPPLUNGSHAELFTE, S	4730-12-162-9692	0004292830 AVG74342	EA	001	--BB	EW		1234 6789	
031	SCHLAUCH-ROHR, NICH NAV OZ 31A	4720-12-173-8648	0109975982 972739156122	MR	001	--BB	EW U		1234	*
031A	SCHLAUCH-ROHR, NICH BIS FGST 105688 LAENGE AM ORT: 740MM	4720-12-342-2465	0009872827	MR	001	--BB	EW		1234	*



ORTS- ZAHL	BESCHREIBUNG	VERSORGUNGS- NUMMER	1. TEILEKENNZEICHEN 2. TEILEKENNZEICHEN	BZ	MJO	MESB	EK	K	VARIANTEN	ANWB
BZÜ						1234	SI	DM		
1	2	3	4	5	6	7	8	9	10	11
032	HALTER, EINFACH ABG	5340-12-179-6967	4254760436	EA	001	--BB	EW		1234 6789	
032D	WINKEL		4065450186	EA	001	--DD			6789	
033	SCHRAUBE, SECHSKANT	5305-12-156-4863	000933008147 DIN933-MBX20-8.8-A2P	EA	001	-BBB	EW U		1234 6789	
034	MUTTER, SECHSKANT-,	5310-12-170-1310	913004008004 0100803061	EA	001	-BBB	EW U		1234 6789	
035	SCHLAUCH-ROHR, NICH NAV OZ 35A	4720-12-173-8648	0109975982 972739156122	MR	001	--BB	EW U		1234 6789	*
035A	SCHLAUCH-ROHR, NICH AB FGST 105689 LAENGE AM ORT: 1680MM	4720-12-342-2465	0009872827	MR	001	--BB	EW		1234 6789	*
036	SCHLAUCH-ROHR, NICH NAV OZ 36A	4720-12-173-8647	0089976082 DIN74324-6X1	MR	001	--BB	EW U		1234 6789	*
036A	SCHLAUCH-ROHR, NICH AB FGST 105689 LAENGE AM ORT: 3440MM	4720-12-342-2464	0009872627	MR	001	--BB	EW		1234 6789	*
037	SCHRAUBE, DURCHFLUS AB FGST 105689	4730-12-198-5994	915036008202	EA	001	--BB	EW		1234 6789	*
038	DICHTUNG AB FGST.105689	5330-12-156-4852	007603012111 DIN7603-A12X15,5-CU	EA	002	-BBB	EW U		1234 6789	
039	VERTEILERSTUECK, DR AB FGST.105689 VERWENDE OZ 39A	4730-12-198-5998	915052004006	EA	001	--BB	EW		1234 6789	*
039A	VERTEILERSTUECK, DR AB FGST.105689	4730-12-308-6127	915052004015	EA	001	--BB	EW		1234 6789	*
040	MUTTER, ROHRANSCHLU AB FGST.105689	4730-12-132-5661	915017006100 DIN3870-AL6-A3P	EA	001	--BB	EW U		1234 6789	



ORTS- ZAHL	BESCHREIBUNG	VERSORGUNGS- NUMMER	1. TEILEKENNZEICHEN 2. TEILEKENNZEICHEN	BZ	MJO	MESB	EK	K	VARIANTEN	ANWE
BZÜ						1234	SI	DM		
1	2	3	4	5	6	7	8	9	10	11
041	HUELSE, SCHNEID-, R AB FGST.105689	4730-12-132-5660	003861C06007 DIN3861-S6-ST-A3P	EA	001	--BB	EW U		1234 6789	
042	HUELSE, STUETZ-, RO AB FGST.105689	4730-12-191-7741	915062004000 6670	EA	001	--BB	EW		1234 6789	
043	REDUZIERSTUECK, ROH AB FGST.105689	4730-12-168-4590	0019908068 KOR12/6-LQMDK-A3K	EA	001	--BB	EW		1234 6789	
044	SCHLAUCH-ROHR, NICH NAV OZ 44A	4720-12-173-8648	0109975982 972739156122	MR	001	--BB	EW U		1234 6789	*
044A	SCHLAUCH-ROHR, NICH AB FGST 105689 LAENGE AM ORT: 770MM	4720-12-342-2465	0009872827	MR	001	--BB	EW		1234 6789	*



## 12 Bremsanlage

121600 Leitungen (Druckluft)

DT

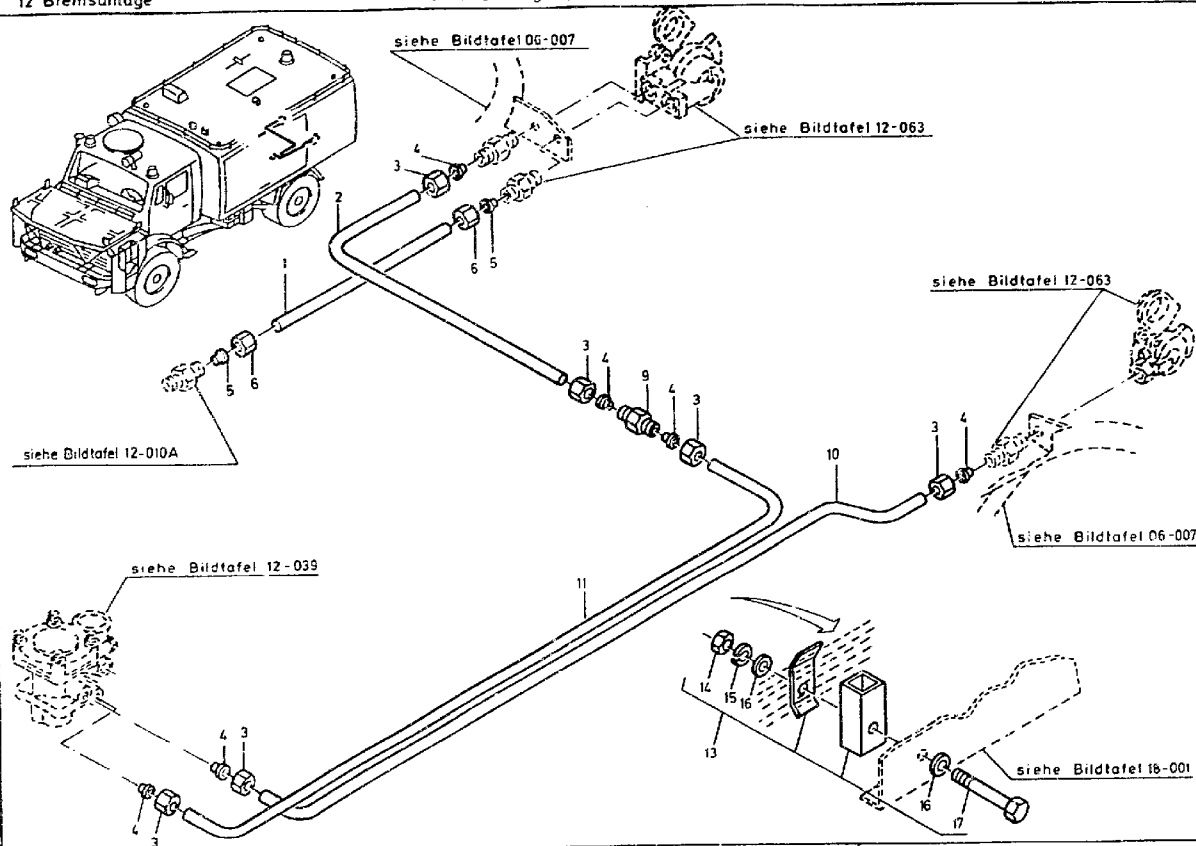



ORTS- ZAHL	BESCHREIBUNG	VERSORGUNGS- NUMMER	1. TEILEKENNZEICHEN 2. TEILEKENNZEICHEN	BZ	MJO	MESB 1234	EK SI	K DM	VARIANTEN	ANWB
BZÜ										
1	2	3	4	5	6	7	8	9	10	11
001	STAHLROHR LAENGE AM ORT: 250 MM		6X1X10CRNITI189	MR	001	--DD			5	*
002	STAHLROHR LAENGE AM ORT: 650 MM		3641 12X1.5X10CRNITI189	MR	001	--DD			5	*
003	UE-MUTTER M18X1,5		67000121	EA	006	--DD			5	*
004	SCHNEIDRING		67100127	EA	006	--DD			5	*
005	SCHNEIDRING		67100067	EA	002	--DD			5	*
005	UE MUTTER		67000061	EA	002	--DD			5	*
009	VERBINDUNGSSTUTZEN		60312128	EA	001	--DD			5	*
010	STAHLROHR LAENGE AM ORT: 770 MM		3637 12X1.5X10CRNITI189	MR	001	--DD			5	*
011	STAHLROHR LAENGE AM ORT: 770 MM		3640 12X1.5X10CRNITI189	MR	001	--DD			5	*
013	HALTER NR.1		3587	EA	001	-DDD			5	*
014	.MUTTER, SECHSKANT-	5310-12-156-4991	000934006007 DIN934-M6-8-A2P	EA	001	-BBB	EW U		5	*
015	.SCHEIBE, ZAHN-	5310-12-151-4842	912004006102	EA	001	-BBB	EW U		5	*
016	.SCHEIBE, UNTERLEG-	5310-12-184-8509	000125006421 DIN125-A6,4-ST-A3P	EA	002	-BBB	EW U		5	*
017	.SCHRAUBE, SECHSKANT	5305-12-141-6598	000931006134 DIN931-M6X60-8.8-A2P	EA	001	-BBB	EW U		5	*







ORTS- ZAHL	BESCHREIBUNG	VERSORGUNGS- NUMMER	1. TEILEKENNZEICHEN 2. TEILEKENNZEICHEN	PZ	MJO	MESB	EK	K	VARIANTEN	ANWB
BZÜ						1234	SI	DM		
1	2	3	4	5	6	7	8	9	10	11
001	KUPPLUNGSSATZ ZU BT 12-14, OZ 13	4730-12-175-3249	0015862842 1487010013	EA	001	--BB	EW		1234 6789	*
002	KAPPE, STAUB- UND F ZU BT 12-14, OZ 13	5340-12-197-9152	0004291490 1485500142	EA	001	--BB	EW		1234 6789	*
004	DICHTPACKUNG, VORGE ZU BT 12-014 OZ 17	5330-12-171-3950	0004292384 1480221005	EA	001	--BB	EW		1234 6789	*
005	O-RING ZU BT 12-014 OZ 17	5330-12-152-6220	0049978948 OR28X3-72NER/872	EA	001	--BB	EW U		1234 6789	*
005A	KAPPE, STAUB- UND F ZU BT 12-014 OZ 17	5340-12-197-9152	0004291490 1485500142	EA	001	--BB	EW		1234 6789	*
006	DICHTPACKUNG, VORGE ZU BT 12-014 OZ 30	5330-12-123-2179	0004292184 8975500204	EA	001	--BB	EW U		1234 6789	*
007	KAPPE, ROHR ZU BT 12-014 OZ 30	4730-12-180-9986	0004290557 4522006514	EA	001	--BB	EW		1234 6789	*
008	DECKEL ZU BT 12-014 OZ 12	2530-12-191-7869	0004291290 9522006514	EA	001	--BB	EW		1234 6789	*
009	ERSATZTEILSATZ, SCH ZU BT 12-014 OZ 12	4730-12-194-9526	0025864042 9522000002	EA	001	--BB	EW		1234 6789	*
012	O-RING ZU BT 12-014 OZ 17A	5330-12-148-6643	0079973548 1900210124	EA	001	--BB	GW		1234 6789	*
013	O-RING ZU BT 12-014 OZ 17A 30X2	5330-12-144-5780	0079973648 1900210130	EA	001	--BB	EW U		1234 6789	*
014	DICHTRING ZU BT 12-014 OZ 17A 33X2,5		0149976048 1480210206	EA	001	--DD			1234 6789	*
015	DICHTRING ZU BT 12-014 OZ 17A		0049978240 1480109056	EA	001	--DD			1234 6789	*



ORTS- ZAHL	BESCHREIBUNG	VERSORGUNGS- NUMMER	1. TEILEKENNZEICHEN 2. TEILEKENNZEICHEN	BZ	MJO	MESB 1234	EK SI	K DM	VARIANTEN	ANWB
1	2	3	4	5	6	7	8	9	10	11
016	VENTILSTOESSEL ZU ET 12-014 OZ 17A		0004290483 1480591026	EA	001	--DD			1234 6789	*
017	KUPPLUNGSSATZ ZU BT 12-014 OZ 17E	4730-12-191-7571	0025863842 9522000012	EA	001	--BB	EW		1234 6789	*







## 12 Bremsanlage

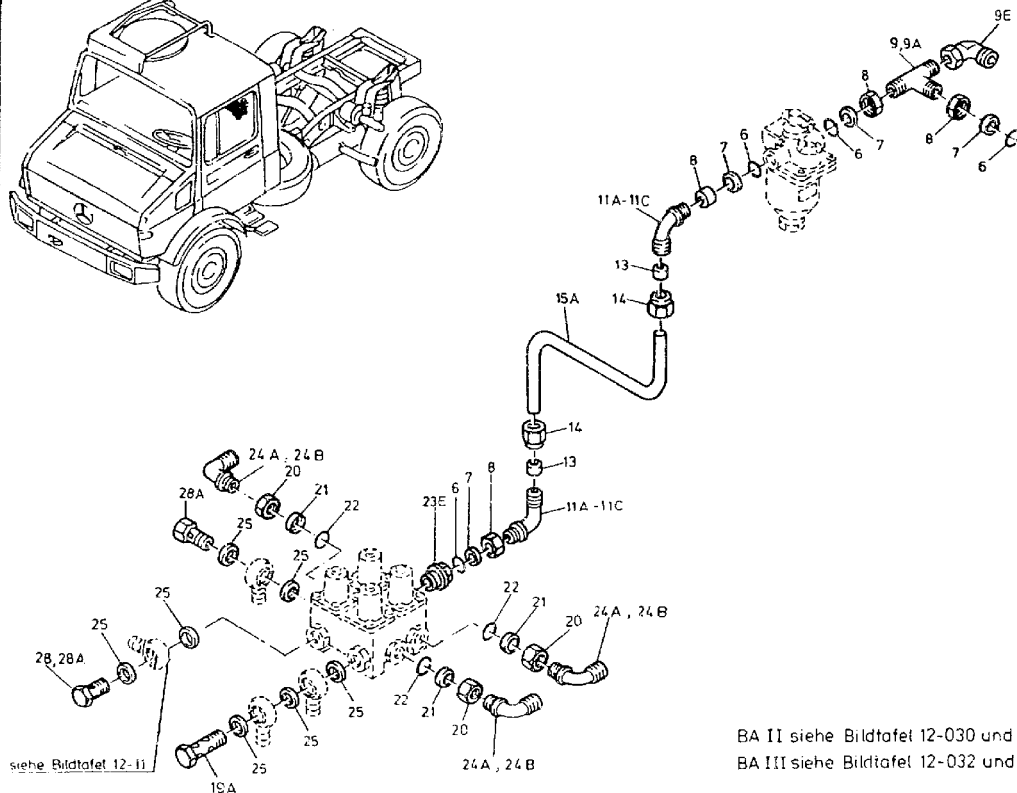
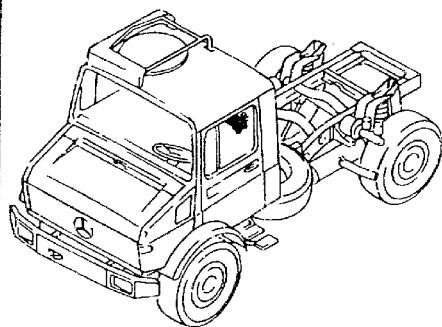

BA II siehe Bildtafel 12-030 und 12-032

BA III siehe Bildtafel 12-032 und 12-073

Achtung: Hinweis Vorbemerkung Punkt 21 unbedingt beachten



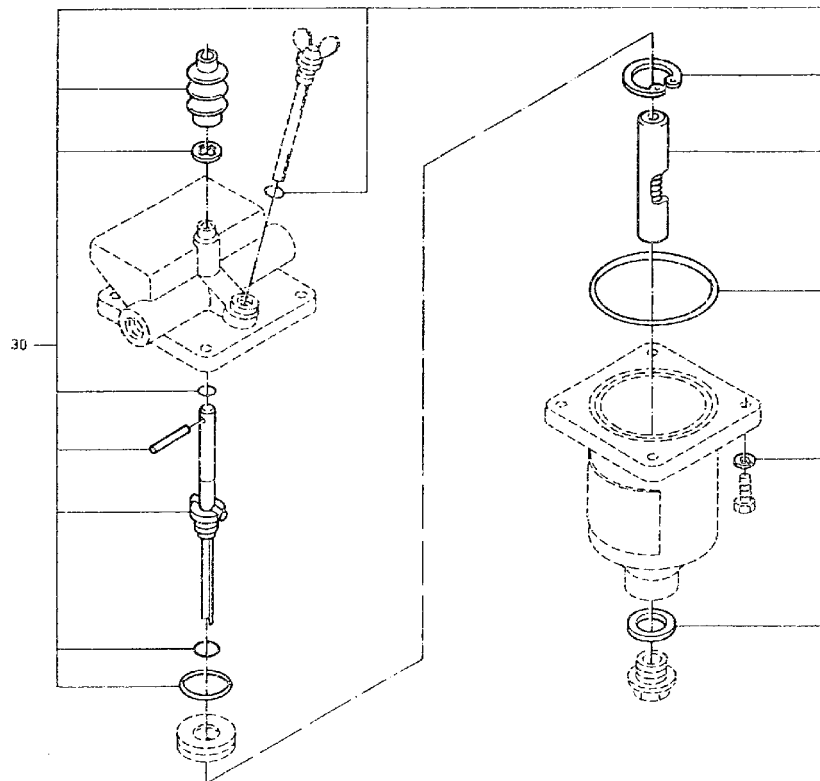

Achtung Hinweis Vorbemerkung Punkt 21 unbedingt beachten.



ORTS- ZAHL	BESCHREIBUNG	VERSORGUNGS- NUMMER	1. TEILEKENNZEICHEN 2. TEILEKENNZEICHEN	BZ	MJO	MESB	EK	K	VARIANTEN	ANWE
BZÜ						1234	SI	DM		
1	2	3	4	5	6	7	8	9	10	11
001	SCHRAUBE, SECHSKANT	5305-12-142-8498	000931008251 DIN931-M8X75-8.8-A2P	EA	002	-BBB	EW U		1234 6789	
002	SCHRAUBE, SECHSKANT	5305-12-144-4699	000933010164 DIN933-M10X22-8.8-A3P	EA	002	-BBB	EW U		1234 6789	*
003	SCHRAUBE, SECHSKANT BIS FGST.114755	5305-12-168-5464	000931008281 DIN931-M8X105-8.8-A2P	EA	002	-BBB	EW U		1234	*
003A	SCHRAUBE, SECHSKANT AB FGST.114756 ZU OZ 27A	5305-12-150-8599	000931008209 DIN931-M8X95-8.8-A2P	EA	002	-BBB	EW U		1234 6789	*
003B	SCHRAUBE, SECHSKANT AB FGST.114756 ZU OZ 26	5305-12-141-9870	000933008150 DIN933-M8X35-8.8-A2P	EA	002	-BBB	EW U		1234 6789	*
004	HALTER BIS FGST.114755		4354262040	EA	001	--DD			1234	*
004A	HALTER AB FGST.114756		4354269240	EA	001	--DD			1234 6789	*
005	ROHR, METALL- BIS FGST.114755	4710-12-161-5076	DIN2391-C-1.0308-14X2,5	MR	002	--BB	EW		1234	*
006	O-RING BIS FGST.114755	5330-12-122-4224	0009870446 OR20,3X2,4-72NBR/872	EA	002	--BB	EW U		1234	
006	O-RING AB FGST.114756	5330-12-122-4224	0009870446 OR20,3X2,4-72NBR/872	EA	004	--BB	EW U		1234 6789	
007	FESTHALTERING, DICH BIS FGST.114755	5330-12-122-4223	0004290227 8930300404	EA	002	--BB	EW U		1234	
007	FESTHALTERING, DICH AB FGST.114756	5330-12-122-4223	0004290227 8930300404	EA	004	--BB	EW U		1234 6789	
008	MUTTER, SECHSKANT- BIS FGST.114755	5310-12-144-4041	074305022202 DIN74305-M22X1,5-A2P	EA	002	--BB	EW U		1234	



CRTS- ZAHL	BESCHREIBUNG	VERSORGUNGS- NUMMER	1. TEILEKENNZEICHEN 2. TEILEKENNZEICHEN	BZ	MJO	MESB	EK	K	VARIANTEN	ANWB
BZU						1234	SI	DM		
1	2	3	4	5	6	7	8	9	10	11
008	MUTTER, SECHSKANT- AB FGST.114756	5310-12-144-4041	074305022202 DIN74305-M22x1,5-A2P	EA	004	--BB	EW U		1234 6789	
009	T-STUECK, ROHR NAV.OZ 9A	4730-12-179-6609	0009906770 853252	EA	002	--BB	EW		1234	
009A	T-STUECK, ROHR		0029904768 853253	EA	002	--DD			1234 6789	
009E	WINKELSTUECK, ROHR AB FGST.110165	4730-12-176-8102	0029903768 852268	EA	001	--BB	EW U		1234 6789	
010	PUMPE, GEFRIERSCHUT VOLLST.MIT:OZ 10A-10J	2530-12-173-8650	0004312615 4321990300	EA	001	--BB	EW		1234 6789	
010A	.MESZSTAB, FLUESSIGK	6680-12-170-5686	0004312156 4321997514	EA	001	-BBB	EW		1234 6789	
010B	.O-RING	5330-12-177-0963	0039979848 8977826854	EA	001	-BBB	EW		1234 6789	
010C	.FALTENEALG, ABDECK-	9390-12-171-1736	0004316787 8977534514	EA	001	-BBB	EW		1234 6789	
010E	.SCHILD, INSTRUKTION	9905-12-180-2232	0004320099 8591443404	EA	001	-BBB	EW		1234 6789	
010G	.DICHTUNG	5330-12-124-0979	007603022100 DIN7603-A22X27-AL	EA	001	-BBB	EW U		1234 6789	
010J	.STOPFEN, MASCHINENG VERWENDE OZ 10N	5365-12-142-8108	007604022100 DIN7604-A-M22X1,5-ST	EA	001	-BBB	EW U		1234	
010N	.STOPFEN, MASCHINENG	5365-12-174-6843	3469970230	EA	001	-DDD	EW		1234 6789	
011	NIPPEL, ROHR BIS FGST.114755	4730-12-124-1260	0019972172	EA	001	--BB	EW U		1234	
011A	WINKELSTUECK, ROHR NAV.OZ 11B	4730-12-169-7015	0009907771 DIN74315A12M22X1-5	EA	002	--BB	EW		1234	



ORTS- ZAHL	BESCHREIBUNG	VERSORGUNGS- NUMMER	1. TEILEKENNZEICHEN 2. TEILEKENNZEICHEN	BZ	MJO	MESB	EK	K	VARIANTEN	ANWB
BZÜ						1234	SI	DM		
1	2	3	4	5	6	7	8	9	10	11
011B	WINKELSTUECK NAV OZ 11C		0029904368 852263	EA	002	--DD			1234 6789	*
011C	WINKELSTUTZEN AB FGST 114756		0029907971 0852263000	EA	002	--DD			1234 6789	*
012	DICHTUNG BIS FGST.114755	5330-12-156-4529	007603022102 DIN7603-A22X27-CU	EA	002	-BBB	EW U		1234 6789	
013	HUELSE, SCHNEID-, R	4730-12-132-1953	003861012007 DIN3861-S12-ST-A3P	EA	002	--BB	EW U		1234 6789	
014	MUTTER, ROHRANSCHLU	4730-12-180-3518	915017012103 DIN3870-AL12-A3P	EA	002	--BB	EW U		1234 6789	
015	ROHR, METALL- BIS FGST.114755 LAENGE AM ORT:510 MM	4710-12-179-5759	0004292101 DIN1755-2.0250.26-12X1,5	MR	001	--BB	EW		1234	
015A	ROHR, METALL- AB FGST.114756 LAENGE AM ORT:450 MM	4710-12-179-5759	0004292101 DIN1755-2.0250.26-12X1,5	MR	001	--BB	EW		1234 6789	
016	VENTIL, DRUCKBEGREN NAV OZ 17H	2530-12-180-1236	0014317906 0481042106	EA	001	--BB	EW		1234 6789	
016A	.KAPPE, STAUB- UND F NAV.OZ 16B	5340-12-180-3896	0014310187 1480522006	EA	001	-BBB	EW		1234	
016B	.KAPPE, STAUB- UND F	5340-12-191-8492	0009979486 8977539404	EA	001	-BBB	EW U		1234 6789	
017H	VENTIL, REGEL-, DRU OHNE REIFENFUELLAN- SCHLUSS	2530-12-330-9125	0034311906 0481042212	EA	001	--BB	EW		1234 6789	
018	MUTTER, SECHSKANT-,	5310-12-170-1310	913004008004 0100803061	EA	004	-BBB	EW U		1234 6789	
019	T-STUECK, ROHR ZU G BIS FGST.105688	4730-12-179-6610	0009904270 853532	EA	001	--BB	EW		1234	



ORTS- ZAHL	BESCHREIBUNG	VERSORGUNGS- NUMMER	1. TEILEKENNZEICHEN 2. TEILEKENNZEICHEN	BZ	MJO	MESB	EK	K	VARIANTEN	ANWB
BZÜ						1234	SI	DM		
1	2	3	4	5	6	7	8	9	10	11
019A	SCHRAUBE, DURCHFLUS AB FGST. 105689	4730-12-197-1925	915047012203	EA	001	--BB	EW		1234 6789	*
020	MUTTER, SECHSKANT- BIS FGST.105688	5310-12-145-2077	080705016003 DIN80705-M16X1,5-A2P	EA	005	--BB	EW U		1234	
020	MUTTER, SECHSKANT- AB FGST.105689 BIS FGST.114755	5310-12-145-2077	080705016003 DIN80705-M16X1,5-A2P	EA	004	--BB	EW U		1234	
020	MUTTER, SECHSKANT- AB FGST.114756	5310-12-145-2077	080705016003 DIN80705-M16X1,5-A2P	EA	003	--BB	EW U		1234 6789	
021	FESTHALTERING, DICH BIS FGST.105688	5330-12-169-9336	0004290927 8930301704	EA	005	--BB	EW U		1234	
021	FESTHALTERING, DICH AB FGST.105689 BIS FGST.114755	5330-12-169-9336	0004290927 8930301704	EA	004	--BB	EW U		1234	
021	FESTHALTERING, DICH AB FGST.114756	5330-12-169-9336	0004290927 8930301704	EA	003	--BB	EW U		1234 6789	
022	O-RING BIS FGST.105688	5330-12-130-1672	0009971548 8970702504	EA	005	--BB	GW		1234	
022	O-RING AB FGST.105689 BIS FGST.114755	5330-12-130-1672	0009971548 8970702504	EA	004	--BB	GW		1234	
022	O-RING AB FGST.114756	5330-12-130-1672	0009971548 8970702504	EA	003	--BB	GW		1234 6789	
023	ADAPTER, GERADE, RO NAV OZ 23A	4730-12-194-1694	0029971372 850718	EA	002	--BB	EW U		1234	
023A	STUTZEN NAV OZ 23B		0029904168 850713	EA	002	--DD			1234	*
023B	STUTZEN BIS FGST 114755		0069974072 0850713000	EA	002	--DD			1234	*



ORTS- ZAHL	BESCHREIBUNG	VERSORGUNGS- NUMMER	1. TEILEKENNZEICHEN 2. TEILEKENNZEICHEN	BZ	MJO	MESB 1234	EK SI	K DM	VARIANTE	ANWB
BZÜ										
1	2	3	4	5	6	7	8	9	10	11
023E	UEBERGANGSTUTZEN AB FGST.114756		0029904066 C50573	EA	001	--DD			1234 6789	
024A	WINKELSTUECK,ROHR NAV OZ 24B		0029904268 852253	EA	004	--DD			1234	*
024A	WINKELSTUECK,ROHR NAV OZ 24B		0029904268 852253	EA	003	--DD			1234 6789	*
024B	STUTZEN BIS FGST 114755		0029908071 0852253000	EA	004	--DD			1234	*
024B	STUTZEN AB FGST 114756		0029908071 0852253000	EA	003	--DD			1234 6789	*
025	DICHTUNG BIS FGST.105688	5330-12-156-4524	007603016105 DIN7603-A16X20-CU	EA	002	-BBB	EW U		1234	
025	DICHTUNG AB FGST.105689 BIS FGST.114755	5330-12-156-4524	007603016105 DIN7603-A16X20-CU	EA	005	-BBB	EW U		1234	
025	DICHTUNG AB FGST.114756	5330-12-156-4524	007603016105 DIN7603-A16X20-CU	EA	007	-BBB	EW U		1234 6789	
026	SCHUTZVENTIL. MEHRK WW OZ 27A WABCO	2530-12-179-9968	0014317806 9347022200	EA	001	--BB	EW		1234 6789	*
027A	VENTIL. SCHUTZ-, ME VOLLST.MIT:OZ 27C-27F WW OZ 26 BOSCH	2530-12-193-3216	0024310406 0481062104	EA	001	--BB	EW		1234 6789	*
027C	.FEDER, SCHRAUBEN-,	5360-12-301-0066	0009935205 1484618036	EA	004	--DD	EW		1234 6789	*
027D	.MANSCHETTE	2530-12-193-3217	0014310986 1480284047	EA	001	--DD	EW		1234 6789	*
027E	.RING, SPRENG-	5365-12-124-3277	000472055000 DIN472-55X2	EA	001	-BBB	EW U		1234 6789	*



ORTS- ZAHL	BESCHREIBUNG	VERSORGUNGS- NUMMER	1. TEILEKENNZEICHEN 2. TEILEKENNZEICHEN	BZ	MJO	MESH 1234	EK SI	K DM	VARIANTEN	ANWE
BZÜ										
1	2	3	4	5	6	7	8	9	10	11
027F	.SCHRAUBE, SECHSKANT	5305-12-156-4861	000933006127 DIN933-M5X25-8.8-A2P	EA	001	-BBB	EW U		1234 6789	*
028	SCHRAUBE, DURCHFLUS VERW. OZ 28A	4730-12-194-0077	915036012101	EA	001	---BB	EW		1234	*
028A	SCHRAUBE, DURCHFLUS BIS FGST 114755	4730-12-301-1730	915036012203	EA	001	--BB	EW		1234 6789	
028A	SCHRAUBE, DURCHFLUS AB FGST 114756	4730-12-301-1730	915036012203	EA	002	--BB	EW		1234 6789	
029	MUTTER, SECHSKANT-,	5310-12-173-0419	913004010008 0101003061	EA	002	-BBB	EW U		1234 6789	
030	ERSATZTEILSATZ, GEF	2530-12-199-1134	0025861143 4321990042	SE	001	---D	EW		1234 6789	



## 12 Bremsanlage

121400 Regel und Steuereinrichtung (Rep.-Sätze)

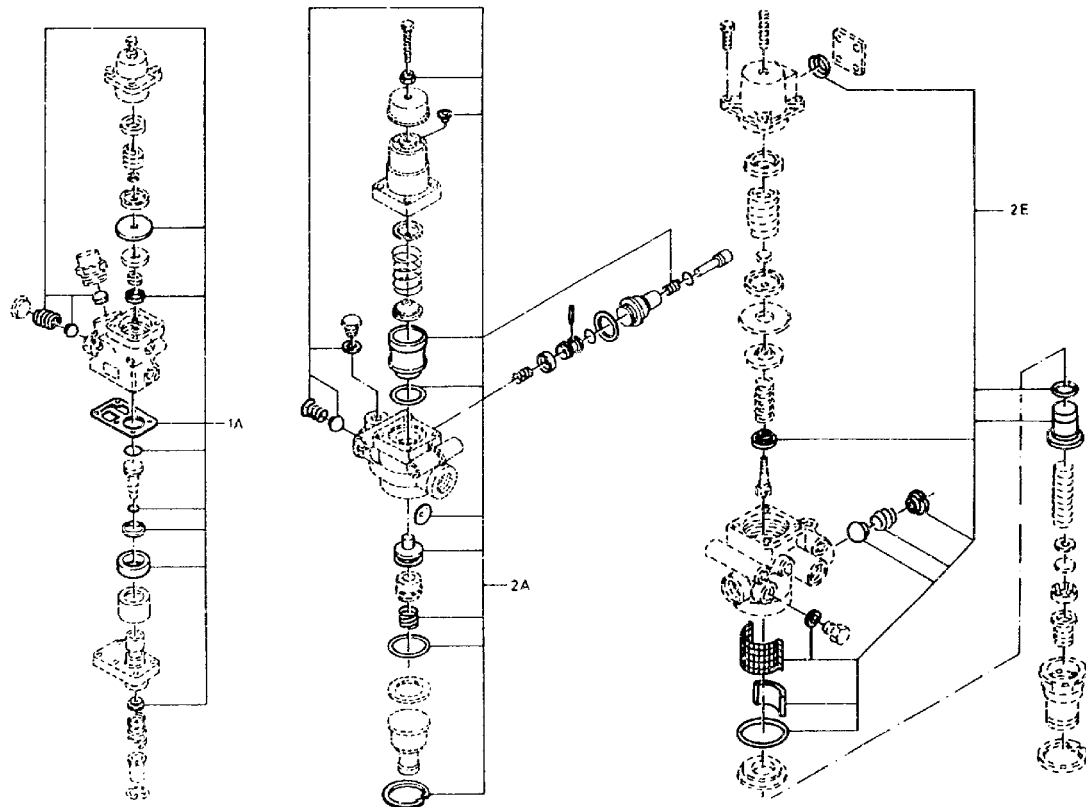
Blatt 1 von 2  
D1

Achtung Hinweis Vorbemerkung Punkt 21 unbedingt beachten.



## 12 Bremsanlage

## 121400 Regel und Steuereinrichtung (Rep.-Soetze Einzelteile)

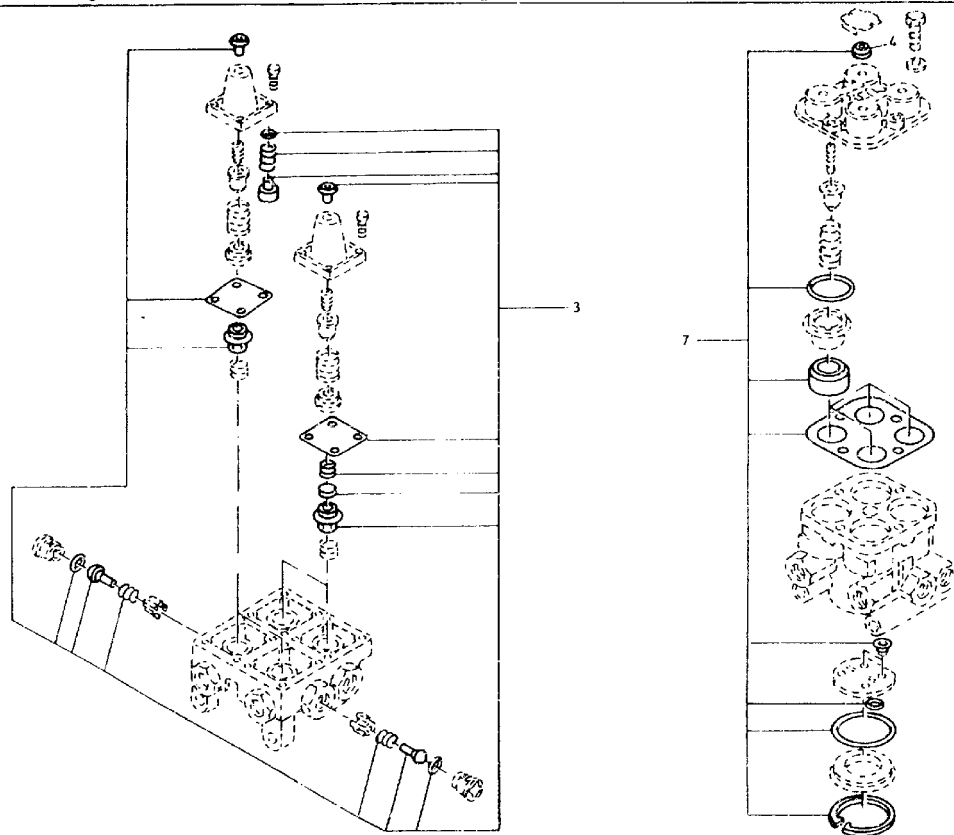

Achtung Hinweis Vorbemerkung Punkt 21 unbedingt beachten



ORTS- ZAHL	BESCHREIBUNG	VERSORGUNGS- NUMMER	1. TEILEKENNZEICHEN 2. TEILEKENNZEICHEN	BZ	MJO	MESB 1234	EK SI	K DM	VARIANTEN	ANWB
1	2	3	4	5	6	7	8	9	10	11
001A	REPARATURSATZ ZU BT 12-16 OZ 16 BOSCH	2530-12-301-2690	0004301407 1487010163	SE	001	---D			1234 6789	
002A	REPARATURSATZ WARCO		0004301207 9753010012	SE	001	---D			1234 6789	
002E	REPARATURSATZ ZU BT 12-16 OZ 17H BOSCH		0004300907 1487010165	SE	001	---D			1234 6789	
003	ERSATZTEILSATZ, BRE ZU BT 12-16 OZ 26 WARCO		0025862843 9347020052	SE	001	---D	EW		1234 6789	*
007	ERSATZTEILSATZ, SCH ZU BT.12-016 OZ 27A BOSCH		0004302906 1487010234	EA	001	---D	EW U		1234 6789	*



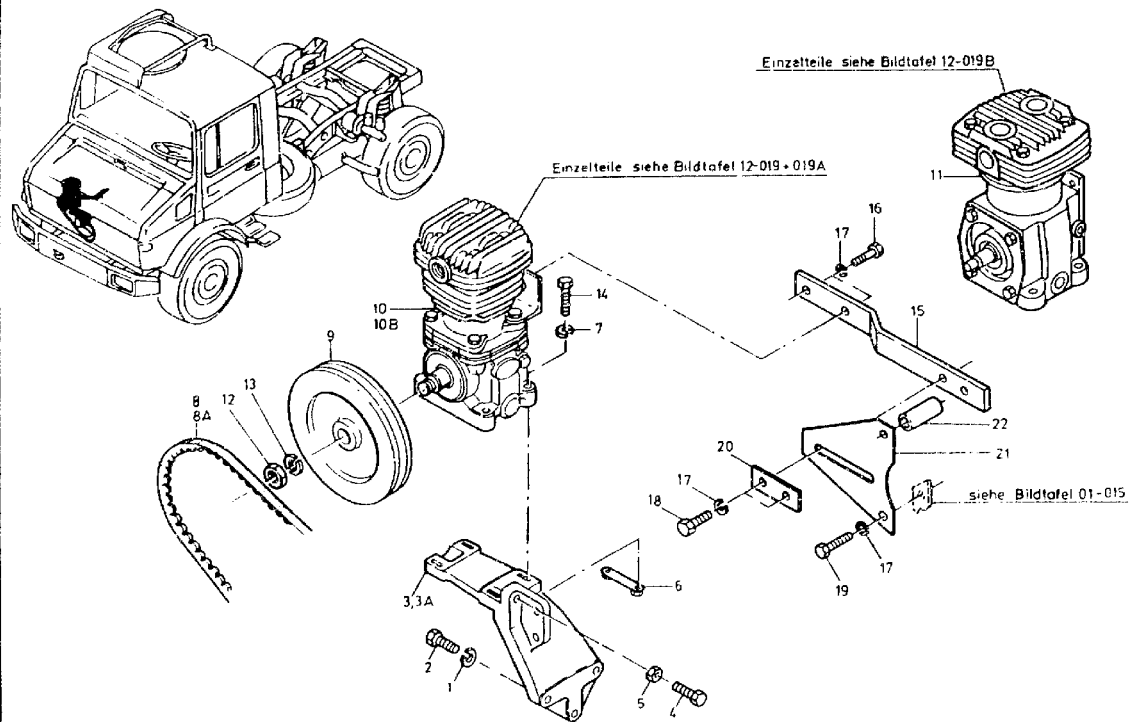

Achtung Hinweis Vorbemerkung Punkt 21 unbedingt beachten



ORTS- ZAHL	BESCHREIBUNG	VERSORGUNGS- NUMMER	1. TEILEKENNZEICHEN 2. TEILEKENNZEICHEN	BZ	MJO	MESB	EK	K	VARIANTEN	ANWB
52U						1234	SI	DM		
1	2	3	4	5	6	7	8	9	10	11
001	SCHEIBE, ZAHN-	5310-12-151-4078	912004012100	EA	003	-BBB	EW U		123456789	
002	SCHRAUBE, SECHSKANT	5305-12-156-4878	000933012071 DIN933-M12X40-8.8-A3P	EA	003	-BBB	EW U		123456789	
003	HALTER AUFB. BIS FGST 156009 NAV 02 3A		4254321240	ZA	001	--DD			123456789	*
003A	TRAEGER		4374320016	EA	001	--DD			123456789	*
004	SCHRAUBE, SECHSKANT	5305-12-141-9875	000933008161 DIN933-M8X50-8.8-A2P	EA	002	-BBB	EW U		123456789	
005	MUTTER, SECHSKANT-	5310-12-144-6214	000934008010 DIN934-M8-8-A2P	EA	001	-BBB	EW U		123456789	
006	LASCHE	2530-12-180-8873	4254300041	EA	002	-BBB	EW		123456789	
007	SCHEIBE, ZAHN-	5310-12-151-4627	912004008102	EA	004	-BBB	EW U		123456789	
008	B 10 X 1350 NAV 02 8A	3030-01-124-3987	0049973392 5-9298	EA	001	-BBB	EW		123456789	*
008A	RIEMEN, KEIL- 13 X 1325	3030-12-337-6171	0099977792	EA	001	-BBB	EW		123456789	*
009	SCHEIBE, GERILLT	3020-12-176-7850	4254310119	EA	001	-BBB	EW		123456789	
010	KOMPRESSOR, VERDRAE BOSCH WW 02 11	4310-12-179-5757	0031311301 04E0035001	EA	001	--BB	BD		123456789	
010B	KOMPRESSOR AUFBR. BIS FGST.112804 WABCO, NAV 02 11		0031311101 4110716400	EA	001	--DD			12345	



ORTS- ZAHL	BESCHREIBUNG	VERSORGUNGS- NUMMER	1. TEILEKENNZEICHEN 2. TEILEKENNZEICHEN	BZ	MJO	MESB	EK	K	VARIANTEN	ANWB
BZÜ						1234	SI	DM		
1	2	3	4	5	6	7	8	9	10	11
011	KOMPRESSOR, VERDRAE WABCO WW OZ 10	2530-12-310-4093	0031315001 4111416400	EA	001	--BB	BD		123456789	
012	MUTTER, SECHSKANT- ZU CZ 10B U. 11	5310-12-161-3677	000439018210 DIN439-BM18X1,5-05-A2P	EA	001	-BBB	EW U		123456789	
013	SCHEIBE, ZAHN- ZU OZ 10B U. 11	5310-12-152-2102	912004018101	EA	001	-BBB	EW U		123456789	
014	SCHRAUBE, SECHSKANT	5305-12-141-6605	000931008246 DIN931-MBX50-8.8-A2P	EA	004	-BBB	EW U		123456789	
015	HALTER, BEFESTIGUNG	5340-12-179-5897	4254300141	EA	001	-BBB	EW		123456789	
016	SCHRAUBE, SECHSKANT	5305-12-144-4022	000933010157 DIN933-M10X28-8.8-A3P	EA	002	-BBB	EW U		123456789	
017	SCHEIBE, ZAHN-	5310-12-151-4235	912004010102	EA	006	-BBE	EW U		123456789	
018	SCHRAUBE, SECHSKANT	5305-12-156-4858	000933010145 DIN933-M10X35-8.8-A3P	EA	002	-BBB	EW U		123456789	
019	SCHRAUBE, SECHSKANT	5305-12-156-4942	000931010357 DIN931-M10X75-8.8-A3P	EA	002	-BBB	EW U		123456789	
020	ABSTANDSPLATTE	5365-12-179-6307	4254320226	EA	001	-BBB	EW		123456789	
021	PLATTE, VERBINDUNGS	5340-12-314-5433	4254310098	EA	001	-DDD	EW		123456789	
022	ABSTANDSHUELE	5365-12-179-6308	4254320050	EA	001	-BBB	EW		123456789	







ORTS- ZAHL	BESCHREIBUNG	VERSORGUNGS- NUMMER	1. TEILEKENNZEICHEN 2. TEILEKENNZEICHEN	BZ	MJO	MESB 1234	EK SI	K DM	VARIANTEN	ANWB
BZÜ										
1	2	3	4	5	6	7	8	9	10	11
001A	ERSATZTEILSATZ, BRE ZU BT 12-18 OZ 10	2530-12-303-5862	0011310480 1487010113	SE	001	-BBB	EW		123456789	*
002	SCHRAUBE, SECHSKANT ZU BT 12-18 OZ 10	5305-12-156-4865	000933008153 DIN933-M8X25-8.8-A2P	EA	004	-BBB	EW U		123456789	
003	SCHELBE, ZAHN- ZU BT 12-18 OZ 10	5310-12-151-4627	912004008102	EA	008	-BBB	EW U		123456789	
004	ZYLINDERLAUFBUCHSE VOLLST.MIT:OZ 5-8 ZU BT 12-18 OZ 10	2530-12-301-8392	0001300308 1485100961	EA	001	---D	EW		123456789	
005	.RING, SPRENG- ZU BT 12-18 OZ 10	5365-12-156-4722	000472014000 DIN472-14X1	EA	002	---B	EW U		123456789	
006	.KOLBENBOLZEN ZU BT 12-18 OZ 10		0001311222 1480300016	EA	001	---D			123456789	
007	.RING, KOLBEN- ZU BT 12-18 OZ 10	2530-12-301-9285	0001316811 K049579	EA	003	---D	EW		123456789	
008	.RING, KOLBEN- ZU BT 12-18 OZ 10	2530-12-301-9284	0001316711 K048589	EA	001	---D	EW		123456789	
009	FEDER, FLACH- ZU BT 12-18 OZ 10	5360-12-197-5283	0001314031 1481290017	EA	001	-BBB	EW		123456789	
010	FEDER, FLACH- ZU BT 12-18 OZ 10	5360-12-198-0137	0001313908 1481232604	EA	001	-BBB	EW		123456789	
011	PLATTE, SAUGVENTIL- VOLLST.MIT:OZ 12 U.13 ZU BT 12-18 OZ 10	4310-12-197-9551	0001310039 1481038026	EA	001	-BBB	EW		123456789	
012	.STIFT, MIT RILLE ZU BT 12-18 OZ 10	5315-12-184-9260	001474002002 DIN1474-2,5X8-ST	EA	001	-BBB	EW		123456789	
013	.STIFT, MIT RILLE ZU BT 12-18 OZ 10	5315-12-184-9261	001474002003 DIN1474-2X8-ST	EA	001	-BBB	EW		123456789	



ORTS- ZAHL	BESCHREIBUNG	VERSORGUNGS- NUMMER	1. TEILEKENNZEICHEN 2. TEILEKENNZEICHEN	BZ	MJO	MESB	EK	K	VARIANTEN	ANWB
BZÜ						1234	SI	DM		
1	2	3	4	5	6	7	8	9	10	11
014	ZYLINDERKOPF, KOMPR ZU BT 12-18 OZ 10	4310-12-197-7490	0001311521 1485500205	EA	001	-BBB	EW		123456789	
015	SCHRAUBE, SECHSKANT ZU BT 12-18 OZ 10	5305-12-159-4310	000933008237 DIN933-M8X50-10.9-A2P	EA	004	-BBB	EW		123456789	
016	SCHEIBE, UNTERLEG- ZU BT 12-18 OZ 10	5310-12-149-4353	000125008418 DIN125-A8,4-ST-A3P	EA	004	-BBB	EW U		123456789	
017	DICHTUNG ZU BT 12-18 OZ 10	5330-12-301-8394	0001314060 1480206015	EA	001	---D	EW		123456789	
018A	LAGERSCHALENSATZ, G ZU BT 12-18 OZ 10	3120-12-303-9236	0001311433 1485800009	EA	002	---D	EW		123456789	
019	SCHRAUBE ZU BT 12-18 OZ 10		0009908112 1483414000	EA	002	---D			123456789	
020	SCHRAUBE, SECHSKANT ZU BT 12-18 OZ 10	5305-12-156-4962	000933008145 DIN933-M8X18-8.8-A2P	EA	004	-BBB	EW U		123456789	
021	LAGEREINHEIT, GLEIT ZU BT 12-18 OZ 10	3130-12-301-8165	0001312032 1485805061	EA	001	---D	EW		123456789	
021E	PLEUELSTANGE ZU BT 12-18 OZ 10		0001311217 1482001082	EA	001	---D			123456789	*
022	KURBELWELLE, KOMPRE ZU BT 12-18 OZ 10	2530-12-301-8393	0001313316 1486110109	EA	001	---D	EW		123456789	
023	LAGEN, KUGEL-, RING ZU BT 12-18 OZ 10	3110-12-192-0050	0039810825 6305 ETN9/C3	EA	001	---D	EW		123456789	
024	RING, SPRENG- ZU BT 12-18 OZ 10	2530-12-123-1108	0009942137 1484601000	EA	002	---D	EW		123456789	
025	DICHTUNG, RADIAL-, ZU ST 12-18 OZ 10	5330-12-180-9987	0001314160 1480283061	EA	001	--BB	EW		123456789	
026	SCHEIBE, ZAHN- ZU BT 12-18 OZ 10	5310-12-152-2102	912004018101	EA	001	-BBB	EW U		123456789	*



ORTS- ZAHL	BESCHREIBUNG	VERSORGUNGS- NUMMER	1. TEILEKENNZEICHEN 2. TEILEKENNZEICHEN	BZ	MJO	MESB	EK	K	VARIANTEN	ANWB
BZÜ						1234	SI	DM		
1	2	3	4	5	6	7	8	9	10	11
027	MUTTER, SECHSKANT- ZU BT 12-18 OZ 10	5310-12-161-3677	000439018210 DIN439-BM18X1,5-05-A2P	EA	001	-BBB	EW U		123456789	
028	HALTER, EINFACH ABG ZU BT 12-18 OZ 10	5340-12-179-5896	4254201686	EA	001	-BBB	EW		123456789	



## 12 Bremsanlage

## 121500 Luftpresser

DT

Einzelteile zu BT 12-018 02 10B

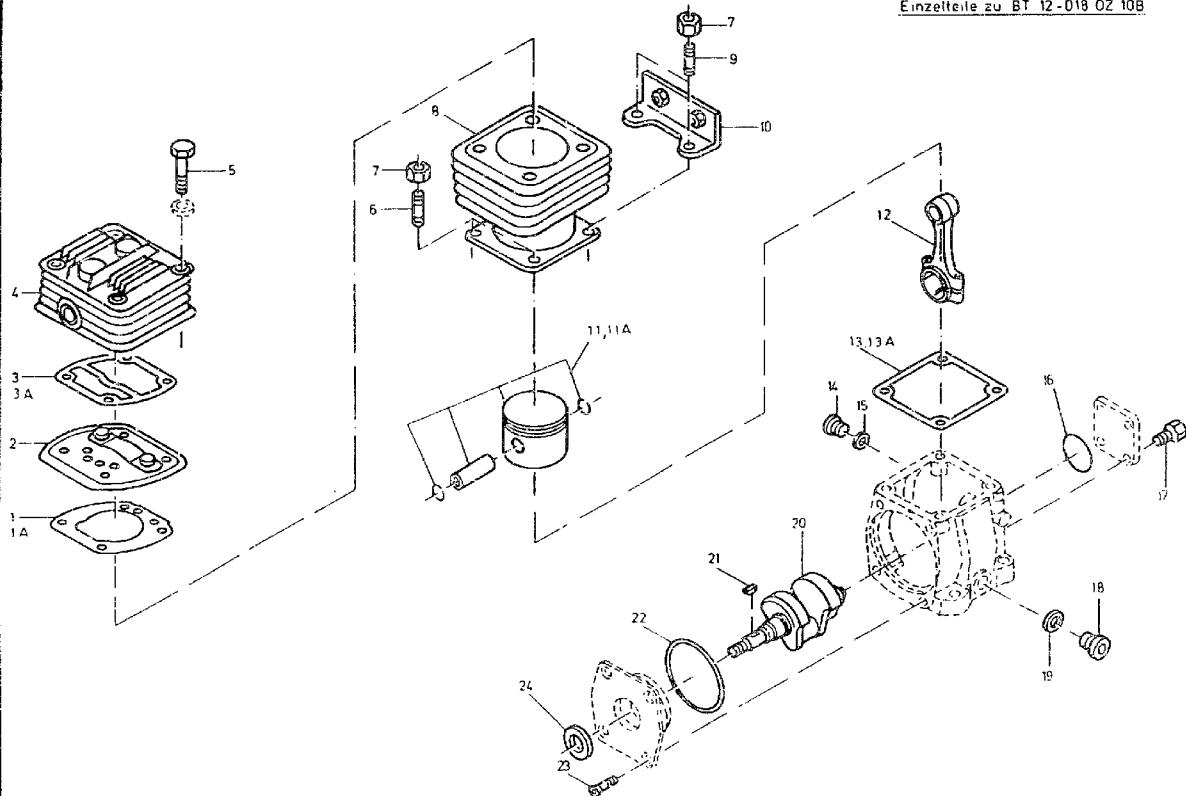

Achtung . Hinweis Vorbemerkung Punkt 21 unbedingt beachten



ORTS- ZAHL	BESCHREIBUNG	VERSORGUNGS- NUMMER	1. TEILEKENNZEICHEN 2. TEILEKENNZEICHEN	BZ	MJO	MESB	EK	K	VARIANTEN	ANWB
BZÜ						1234	SI	DM		
1	2	3	4	5	6	7	8	9	10	11
001	DICHTUNG NAV OZ 1A	5330-12-170-8730	0001312279 8973125014	EA	001	---D	EW		12345	*
001A	DICHTUNG ZU BT 12-018 OZ 10B		0011318260	EA	001	---D			12345	*
002	VENTILTEILBAUGRUPPE ZU BT 12-018 OZ 10B	4826-12-170-7545	0001301420 4110415062	EA	001	---D	EW		12345	*
003	DICHTUNG NAV OZ 3A	5330-12-170-8731	0001319180 8973125034	EA	001	---D	EW		12345	*
003A	DICHTUNG ZU BT 12-018 OZ 10B		0011318380	EA	001	---D			12345	*
004	ZYLINDERKOPF, KOMPR ZU BT 12-018 OZ 10B	2530-12-180-6914	0001312132 4110416544	EA	001	---D	EW		12345	
005	SCHRAUBE, SECHSKANT ZU BT 12-018 OZ 10B	5305-12-142-8496	000931008254 DIN931-M8X65-8.8-A2P	EA	001	-BBB	EW U		12345	
006	SCHRAUBE, STIFT- ZU BT 12-018 OZ 10B	5307-12-308-5776	000939008134 DIN939-M8X22-8.8-A2P	EA	002	-BBB	EW		12345	
007	MUTTER, SECHSKANT- ZU BT 12-018 OZ 10B	5310-12-144-6214	000934008010 DIN934-M8-8-A2P	EA	004	-BBB	EW U		12345	
008	ZYLINDER ZU BT 12-018 OZ 10B	2530-12-180-4840	0001313102 4110415704	EA	001	---D	EW		12345	
009	SCHRAUBE, STIFT- ZU BT 12-018 OZ 10B	5307-12-158-8938	000939008078 DIN939-M8X25-8.8-A2P	EA	002	-BBB	EW U		12345	*
010	HALTER, EINFACH ABG ZU BT 12-018 OZ 10B	5340-12-303-0400	4254201786	EA	001	-DDD	EW		12345	*
011	KOLEEN, KOMPRESSOR NAV OZ 11A	2530-12-302-8844	0001311307 4110416202	EA	001	---D	EW		12345	*
011A	KOLBEN ZU BT 12-018 OZ 10B		0001312207	EA	001	---D			12345	*



ORTS- ZAHL	BESCHREIBUNG	VERSORGUNGS- NUMMER	1. TEILEKENNZEICHEN 2. TEILEKENNZEICHEN	BZ	MJO	MESB	EK	K	VARIANTEN	ANW
BZU						1234	SI	DM		
1	2	3	4	5	6	7	8	9	10	11
012	PLEUELSTANGE ZU BT 12-018 OZ 10B	2530-12-302-8845	0001311317 4110717312	EA	001	---D	EW		12345	*
013	DICHTUNG NAV OZ 13A	5330-12-302-8846	0001319280 8973318014	EA	001	---D	EW		12345	*
013A	DICHTUNG ZU BT 12-018 OZ 10B		0011318680	EA	001	---D			12345	*
014	STOPFEN, MASCHINENG ZU BT 12-018 OZ 10B	5365-12-318-5219	000908010002 DIN908-M10X1-ST-A2P	EA	001	-BBB	EW U		12345	
015	DICHTUNG ZU BT 12-018 OZ 10B	5330-12-156-4510	007603010101 DIN7603-A10X14-AL	EA	001	-BBB	EW U		12345	
016	O-RING ZU BT 12-018 OZ 10B	5330-12-196-1223	0069972948 8976709004	EA	001	---D	EW		12345	
017	SCHRAUBE, SECHSKANT ZU BT 12-018 OZ 10B	5305-12-155-6878	000933003212 DIN933-M8X16-8.8-A2P	EA	004	-BBB	EW U		12345	
018	STOPFEN, MASCHINENG ZU BT 12-018 OZ 10B	5365-12-134-6172	DIN908-M22X1,5-ST	EA	001	-BBB	EW U		12345	
019	DICHTUNG ZU BT 12-018 OZ 10B	5330-12-156-4529	007603022102 DIN7603-A22X27-CU	EA	001	-BBB	EW U		12345	
020	KURBELWELLE, KOMPRES- SOR ZU BT 12-018 OZ 10B	2530-12-301-8951	0001313516 4110616904	EA	001	---D	EW		12345	
021	KEIL, SCHEIBEN- ZU BT 12-018 OZ 10B	5315-12-197-2741	006888005006 5X7,5DIN6888-ZNPHR	EA	001	-BBB	EW		12345	
022	O-RING ZU BT 12-018 OZ 10B	5330-12-190-0459	0049979648 8976701904	EA	001	--DD	EW		12345	
023	SCHRAUBE, INNENSTEC- K ZU BT 12-018 OZ 10B	5305-12-164-1002	007991008026 DIN7991-M8X16-8.8-A2P	EA	004	-BBB	EW U		12345	
024	DICHTUNG, RADIAL- ZU BT 12-018 OZ 10B	5330-12-300-9622	0099977246 8114060404	EA	001	---D	EW		12345	



Einzelteile zu BT 12-018 OZ 11

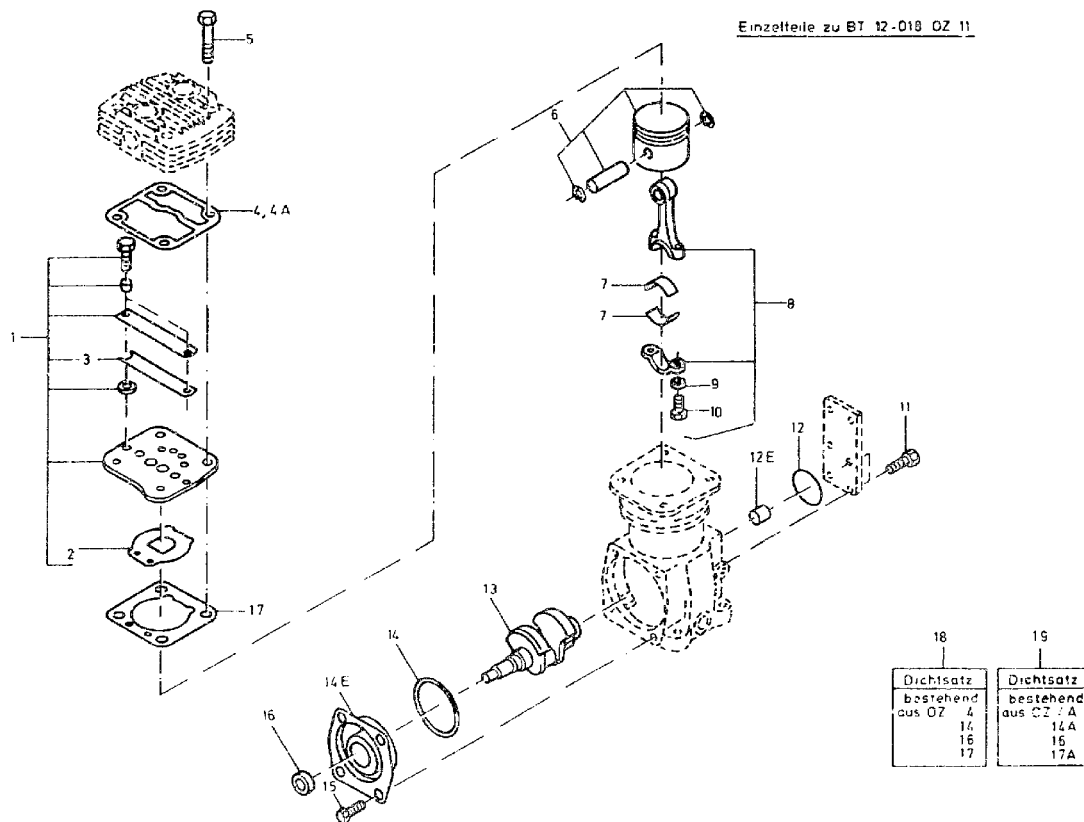

Achtung Hinweis Vorbemerkung Punkt 2: unbedingt beachten



ORTS- ZAHL	BESCHREIBUNG	VERSORGUNGS- NUMMER	1. TEILEKENNZEICHEN 2. TEILEKENNZEICHEN	BZ	MJO	MESH 1234	EK SI	K DM	VARIANTEN	ANWE
BZÜ										
1	2	3	4	5	6	7	8	9	10	11
001	VENTILPLATTE, KOMPR ZU BT 12-018 OZ 11	4310-12-314-7467	0001304420 4111415012	EA	001	---D	EW		123456789	
002	SCHEIBE, VENTIL ZU BT 12-018 OZ 11	4820-12-306-2931	0001312431 4110410514	EA	001	---D	EW		123456789	
003	SCHEIBE, VERST- ZU BT 12-018 OZ 11	4820-12-306-2932	0001312531 4110410504	EA	001	---D	EW		123456789	
004	DICHTUNG NAV OZ 4A	5330-12-315-0438	0011310180 8973131104	EA	001	---D	EW		123456789	*
004A	DICHTUNG ZU BT 12-018 OZ 11		0011316580 8973169964	EA	001	---D			123456789	*
005	SCHRAUBE, SECHSKANT ZU BT 12-018 OZ 11	5305-12-142-8496	000931008254 DIN931-M8x65-8.8-A2P	EA	004	-BBB	EW U		123456789	*
006	KOLBEN, KOMPRESSOR ZU BT 12-018 OZ 11	2530-12-314-7465	0001311607 4111416231	EA	001	---D	EW		123456789	
007	LAGERSCHALE, GLEIT- ZU BT 12-018 OZ 11	3120-12-180-8710	0001310733 4110423414	EA	002	---D	EW		123456789	
008	PLEUELSTANGE ZU BT 12-018 OZ 11	2530-12-314-7466	0001311517 4111417312	EA	001	---D	EW		123456789	
009	SCHEIBE, UNTERLEG- ZU BT 12-018 OZ 11	5310-12-184-8509	000125006421 DIN125-A6,4-ST-A3P	EA	002	-BBB	EW U		123456789	*
010	SCHRAUBE, INNENSTEC ZU BT 12-018 OZ 11	5305-12-142-5947	000912006135 DIN912-M6x35-10.9-A2P	EA	002	-BBB	EW U		123456789	
011	SCHRAUBE, SECHSKANT ZU BT 12-018 OZ 11	5305-12-156-4863	000933008147 DIN933-M8x20-8.8-A2P	EA	004	-BBB	EW U		123456789	
012	O-RING ZU BT 12-018 OZ 11	5330-12-196-1223	0069972948 8976709004	EA	001	--DD	EW		123456789	
012E	LAGERBUCHSE ZU BT 12-018 OZ 11		0001313350 4111412054	EA	001	---D			123456789	*



ORTS- ZAHL  BZÜ	BESCHREIBUNG	VERSORGUNGS- NUMMER	1. TEILEKENNZEICHEN 2. TEILEKENNZEICHEN	BZ	MJO	MESB 1234	EK SI	K DM	VARIANTEN	ANWB
1	2	3	4	5	6	7	8	9	10	11
013	KUREELWELLE, KOMPRES- ZU BT 12-018 OZ 11	2530-12-314-7464	0001313916 4111416904	EA	001	--DD	EW		123456789	*
014	O-RING ZU BT 12-018 OZ 11	5330-12-190-0459	0049979648 8976701904	EA	001	--DD	EW		123456789	
014E	LAGERDECKEL ZU BT 12-018 OZ 11		0001312432 4111406622	EA	001	--DD			123456789	*
015	SCHRAUBE, INNENSTEC ZU BT 12-018 OZ 11	5305-12-164-1002	DIN7991-M5X16-8.8-A2P	EA	004	-BBB	EW U		123456789	*
016	DICHTUNG, RADIAL- ZU BT 12-018 OZ 11	5330-12-300-9622	0099977246 8114080404	EA	001	---D	EW		123456789	
017	DICHTUNG ZU BT 12-018 OZ 11		0011316480 8973169952	EA	001	--DD			123456789	*
018	DICHTUNGSSATZ, SPEZ NAV OZ 19	5330-12-314-0637	0001319980 4111400002	SE	001	--DD	EW		123456789	*
019	DICHTUNGSSATZ ZU BT 12-018 OZ 11		0001301615 4111400022	SE	001	--DD			123456789	*



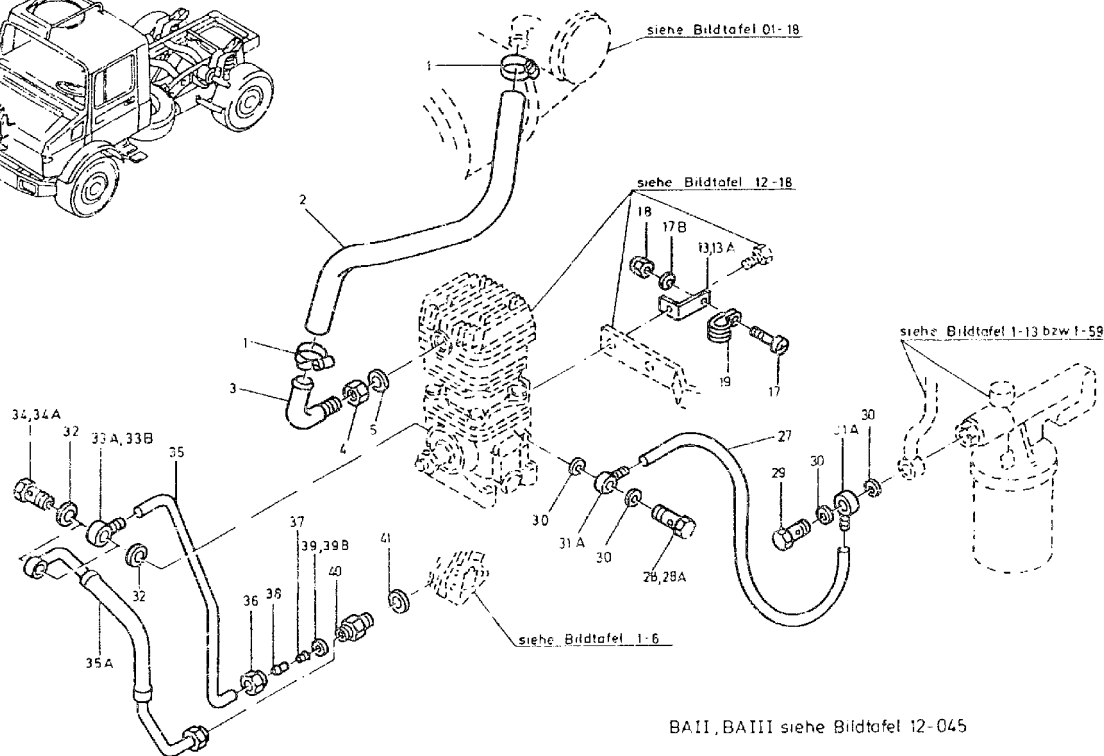
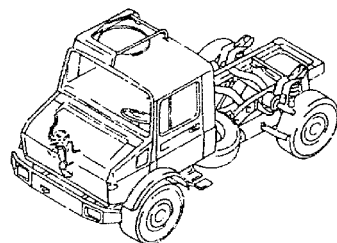

BAII, BAIII siehe Bildtafel 12-045

Achtung: Hinweis Vorbemerkung Punkt 21 unbedingt beachten.



## 12 Bremsanlage

121600 Leitungen (Druckluft)

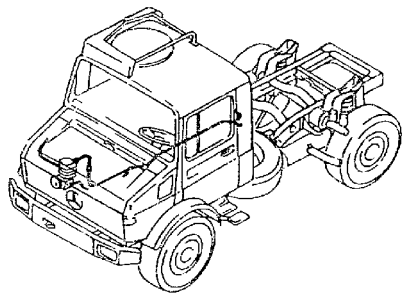

siehe Bildtafel 12-18

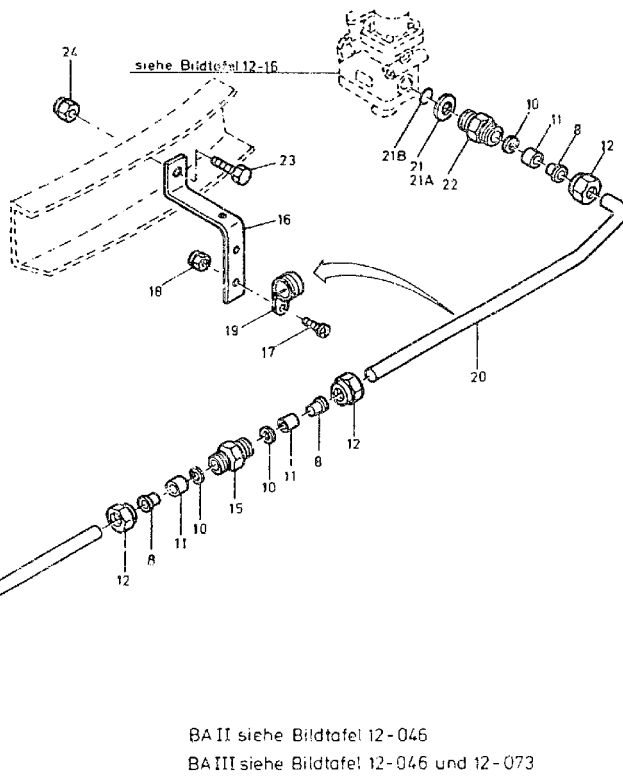
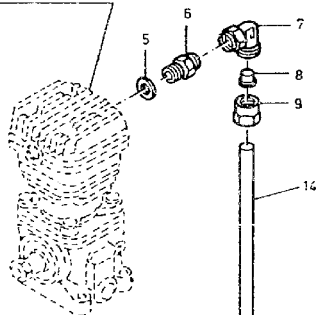

**Achtung:** Hinweis Vorbemerkung Punkt 21 unbedingt beachten.



ORTS- ZAHL	BESCHREIBUNG	VERSORGUNGS- NUMMER	1. TEILEKENNZEICHEN 2. TEILEKENNZEICHEN	BZ	MJO	MESB 1234	EK SI	K DM	VARIANTEN	ANWB
BZÜ										
1	2	3	4	5	6	7	8	9	10	11
001	KLEMM, SCHLAUCH	4730-12-161-4632	916017020000 DIN3017-AS20-32C8-W2	EA	002	-BBB	EW U		1234 6789	*
002	SCHLAUCH, VORGEFORM	4720-12-191-1778	4254290035	EA	001	-BBB	EW		1234 6789	*
003	WINKELSTUECK, SCHLA	4730-12-175-0090	3271340001	EA	001	-BBB	EW		1234 6789	*
004	MUTTER, SECHSKANT-	5310-12-144-4043	074305026202 DIN74305-M26X1,5-A2P	EA	001	-BBB	EW U		1234 6789	*
005	DICHTUNG	5330-12-156-4838	007603026104 A26X31DIN7603-CU	EA	002	-BBB	EW U		1234 6789	*
006	ADAPTER, GERADE, RO	4730-12-170-6309	0019901468 XGE18LM26X1-5SA263A3K	EA	001	-BBB	EW U		1234 6789	
007	WINKELSTUECK, ROHR	4730-12-184-0987	003952018101 DIN3952-L18-ST-A3P	EA	001	-BBB	EW U		1234 6789	
008	HUELSE, SCHNEID-, R	4730-12-132-7451	003861018003 DIN3861-L18-ST-A3P	EA	004	--BB	EW U		1234 6789	
009	MUTTER, ROHRANSCHLU	4730-12-145-1962	915017018100 DIN3870-AL18-A3P	EA	001	--BB	EW U		1234 6789	
010	DICHTUNG	5330-12-175-6232	915045015100	EA	003	--BB	EW		1234 6789	
011	HUELSE, DRUCK-, ROH	4730-12-172-0249	915065018101 DIN3867-AL18-A3P	EA	003	--BB	EW U		1234 6789	
012	MUTTER, ROHRANSCHLU	4730-12-181-1967	915018018000 DIN3872-L18-A3K	EA	003	--BB	EW		1234 6789	
013	HALTER, EINFACH ABG NAV.OZ 13A	5340-12-191-2143	4354290240	EA	001	--BB	EW		1234 6789	*
013A	HALTER, EINFACH ABG	5340-12-337-5544	6205240340	EA	001	--DD	EW		1234 6789	*
014	ROHR, METALL-, GEB LAENGE AM ORT:1480 MM	4710-12-179-7959	0005516456	MR	001	--BB	EW		1234 6789	



ORTS- ZAHL	BESCHREIBUNG	VERSORGUNGS- NUMMER	1. TEILEKENNZEICHEN 2. TEILEKENNZEICHEN	BZ	MJO	MESB	EK	K	VARIANTEN	ANWB
BZÜ						1234	SI	DM		
1	2	3	4	5	6	7	8	9	10	11
015	NIPPEL, ROHR	4730-12-333-2145	074313018201 DIN74313-B18M26X1,5	EA	001	--DD	EW		1234 6789	*
016	HALTER, DOPPELT ABG	5340-12-314-0432	4355510240	EA	001	-SSS	EW		1234 6789	*
017	SCHRAUBE, SCHLITZKO	5305-12-126-6102	007985006507 DIN7985-M6X20-8.8-H-A2P	EA	004	-BBB	EW U		1234 6789	*
017B	SCHEIBE, UNTERLEG-	5310-12-184-8509	000125006421 DIN125-A6,4-ST-A3P	EA	001	-BBB	EW U		1234 6789	*
018	MUTTER, SECHSKANT-,	5310-12-170-1309	913004006002 0100603061	EA	004	-BBB	EW U		1234 6789	*
019	KLEMME, SCHLINGEN-	5340-12-144-4077	916016018202 DIN3016-D1-18X20-W1-2	EA	002	-BBB	EW U		1234 6789	*
020	ROHR, METALL-, GERO LAENGE AM ORT:1990 MM	4710-12-179-7959	0005516456	MR	001	--BB	EW		1234 6789	
021	DICHTUNG VERW. OZ 21A U.21B	5330-12-124-0979	007603022100 DIN7603-A22X27-AL	EA	001	-BBB	EW U		123	
021A	FESTHALTERING, DICH	5330-12-122-4223	0004290227 8930300404	EA	001	-BBB	EW U		1234 6789	
021B	O-RING	5330-12-122-4224	0009870446 OR20,3X2,4-72NBR/872	EA	001	-BBB	EW U		1234 6789	
022	REDUZIERSTUECK, ROH	4730-12-124-1263	074299026202 RM26X1-5DIN74299	EA	001	--BE	EW		1234 6789	
023	SCHRAUBE, SECHSKANT	5305-12-144-4699	000933010164 DIN933-M10X22-8.8-A3P	EA	001	-BBB	EW U		1234 6789	*
024	MUTTER, SECHSKANT-,	5310-12-173-0419	913004010008 0101003061	EA	001	-BBB	EW U		1234 6789	*
025	HALTER, EINFACH ABG	5340-12-316-1553	4254263740	EA	001	-DDD	EW		1234 6789	*



ORTS- ZAHL	BESCHREIBUNG	VERSORGUNGS- NUMMER	1. TEILEKENNZEICHEN 2. TEILEKENNZEICHEN	BZ	MJO	MESB	EK	K	VARIANTEN	ANWB
BZÜ						1234	SI	DM		
1	2	3	4	5	6	7	8	9	10	11
026	SCHELLE, BEFESTIGUNG	5340-12-143-8316	001593019000 DIN1593-192N	EA	001	-BBB	EW		1234 6789	*
027	SCHLAUCH-ROHR, NICH LAENGE AM ORT: 505 MM	4720-12-175-1252	0099979382 972739156083	MR	001	--BB	EW		1234 6789	*
028	SCHRAUBE, DURCHFLUS VERW. OZ 28A	4730-12-192-7696	915036006103 DIN7643-6-3	EA	001	--BB	EW U		1234 6789	*
028A	SCHRAUBE, DURCHFLUS	4730-12-197-2056	915036006202	EA	001	--BB	EW		1234 6789	*
029	SCHRAUBE, DURCHFLUS AN OELFILTER	4730-12-179-6611	3529900363	EA	001	--BB	EW		1234 6789	*
030	DICHTUNG	5330-12-192-0315	007603010404 DIN7603-D10X13,5-CU	EA	004	-BBB	GW		1234 6789	*
031A	VERTEILERSTUECK, DR	4730-12-197-3674	915052004016	EA	002	--BB	EW		1234 6789	*
032	DICHTUNG	5330-12-156-4529	007603022102 DIN7603-A22X27-CU	EA	002	-BBB	EW U		1234 6789	*
033A	VERTEILERSTUECK, DR BIS FGST.111482 VERWENDE OZ 33B	4730-12-197-3045	915052012000	EA	001	--BB	EW		1234	*
033B	VERTEILERSTUECK, DR BIS FGST.111482	4730-12-312-9568	915052012004	EA	001	--BB	EW		1234	*
034	SCHRAUBE, DURCHFLUS VERW. OZ 34A	4730-12-197-3046	915036018101	EA	001	--BB	EW		1234 6789	*
034A	HOHLSCHRAUBE		915036018204	EA	001	--DD			1234 6789	*
035	SCHLAUCH-ROHR, NICH LAENGE AM ORT: 650 MM BIS FGST.111482	4720-12-179-5758	0109974682 DIN73378-PA11WSWLT-15X1,5	MR	001	--BB	EW U		1234	*
035A	RUECKLAUFLEITUNG AB FGST.111483		4254206237	EA	001	--DD			1234 6789	*



ORTS- ZAHL	BESCHREIBUNG	VERSORGUNGS- NUMMER	1. TEILERKENNZEICHEN 2. TEILERKENNZEICHEN	BZ	MJO	MESB	EK	K	VARIANTEN	ANWE
BZÜ						1234	SI	DM		
1	2	3	4	5	6	7	8	9	10	11
036	MUTTER, ROHRANSCHLU BIS FGST.111482	4730-12-186-7093	915017015160 DIN3870-AL15-A3P	EA	001	--BB	EW U		1234	*
037	HUELSE, STUETZ-, RO BIS FGST.111482	4730-12-179-6969	915062012000	EA	001	--BB	EW		1234	*
038	HUELSE, SCHNEID-, R BIS FGST.111482	4730-12-131-3696	003861015004 DIN3861-L15-ST-A3P	EA	001	--BB	EW U		1234	*
039	DICHTUNG WW OZ 30 BIS FGST.111482	5330-12-175-1708	0004660960 DKA22X1-5	EA	001	--BB	EW		1234 6789	*
039B	DICHTUNG WW OZ 39 BIS FGST.111482	5330-12-175-1708	0015531760 DKA 22	EA	001	--BB	EW		1234 6789	*
040	ADAPTER, GERADE, RO	4730-12-132-1913	003901015005 DIN3901-L15MB-ST	EA	001	--BB	EW U		1234 6789	*
041	DICHTUNG	5330-12-156-4527	007603018104 DIN7603-A18X24-CU	EA	001	-BBB	EW U		1234 6789	*



## 12 Bremsanlage

121600 Leitungen (Druckluft)

D:

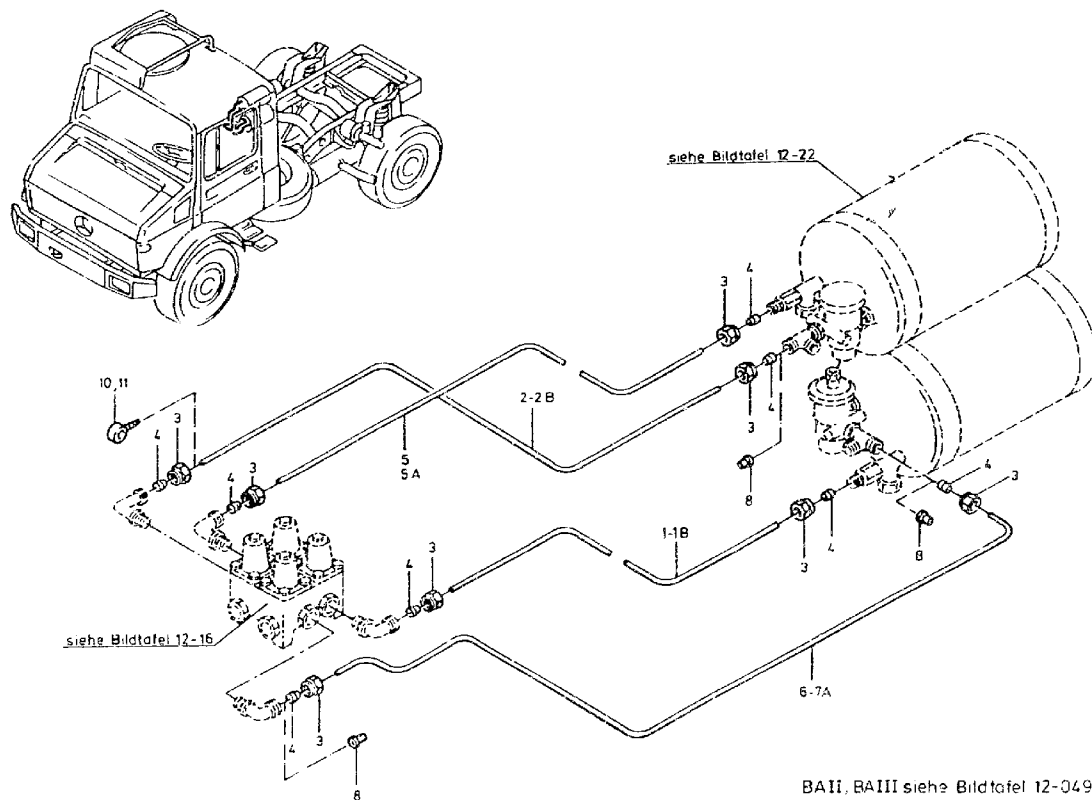

Achtung Hinweis Vorbemerkung Punkt 21 unbedingt beachten.



ORTS- ZAHL BZÜ	BESCHREIBUNG	VERSORGUNGS- NUMMER	1. TEILEKENNZEICHEN 2. TEILEKENNZEICHEN	BZ	MJO	MESB 1234	EK SI	K DM	VARIANTEN	ANWB
1	2	3	4	5	6	7	8	9	10	11
001	ROHR, METALL- BIS FGST.106228 LAENGE AM ORT:343 MM	4710-12-179-5759	0004292101 DIN1755-2.0250.26-12X1,5	MR	001	--BB	EW		1234	
001A	ROHR, METALL- AB FGST.106229-114755 LAENGE AM ORT:360 MM	4710-12-179-5759	0004292101 DIN1755-2.0250.26-12X1,5	MR	001	--BB	EW		1234	
001B	ROHR, METALL- AB FGST.114756 LAENGE AM ORT:270 MM	4710-12-179-5759	0004292101 DIN1755-2.0250.26-12X1,5	MR	001	--BB	EW		1234 6789	
002	ROHR, METALL- BIS FGST.114755 LAENGE AM ORT:300 MM	4710-12-179-5759	0004292101 DIN1755-2.0250.26-12X1,5	MR	001	--BB	EW		1234	
002A	SCHLAUCH-ROHR, NICH NAV OZ 2B	4720-12-173-8648	0109975982 972739156122	MR	001	--BB	EW U		1234 6789	*
002B	SCHLAUCH-ROHR, NICH AB FGST.114756 LAENGE AM ORT: 190MM	4720-12-342-2465	0009872827	MR	001	--BB	EW		1234 6789	*
003	MUTTER, ROHRANSCHLU BIS FGST.114755	4730-12-180-3518	915017012100 DIN3870-AL12-A3P	EA	008	--BB	EW U		1234	
003	MUTTER, ROHRANSCHLU AB FGST.114756	4730-12-180-3518	915017012100 DIN3870-AL12-A3P	EA	007	--BB	EW U		1234 6789	
004	HUELSE, SCHNEID-, R BIS FGST.114755	4730-12-132-1953	003861012007 DIN3861-S12-ST-A3P	EA	008	--BB	EW U		1234	
004	HUELSE, SCHNEID-, R AB FGST.114756	4730-12-132-1953	003861012007 DIN3861-S12-ST-A3P	EA	007	--BB	EW U		1234 6789	*
005	ROHR, METALL- BIS FGST.114755 LAENGE AM ORT:100 MM	4710-12-179-5759	0004292101 DIN1755-2.0250.26-12X1,5	MR	001	--BB	EW		1234	
005A	ROHR, METALL- AB FGST.114756 LAENGE AM ORT:410 MM	4710-12-179-5759	0004292101 DIN1755-2.0250.26-12X1,5	MR	001	--BB	EW		1234 6789	



ORTS- ZAHL	BESCHREIBUNG	VERSORGUNGS- NUMMER	1. TEILEKENNZEICHEN 2. TEILEKENNZEICHEN	BZ	MJO	MESB	EK	K	VARIANTEN	ANWE
BZÜ						1234	SI	DM		
1	2	3	4	5	6	7	8	9	10	11
006	ROHR, METALL- BIS FGST.114755 LAENGE AM ORT:365 MM	4710-12-179-5759	0004292101 DIN1755-2.0250.26-12X1,5	MR	001	--BB	EW		1234	
007	SCHLAUCH-ROHR, NICH NAV OZ 7A	4720-12-173-8648	0109975982 972739156122	MR	001	--BB	EW U		1234 6789	*
007A	SCHLAUCH-ROHR, NICH AB FGST 114756 LAENGE AM ORT: 270MM	4720-12-342-2465	0009872827	MR	001	--BB	EW		1234 6789	*
008	HUELSE, STUETZ-, RO AB FGST.114756	4730-12-191-7742	915062009000	EA	003	--BB	EW		1234 6789	
010	VERTEILERSTUECK, DR AB FGST.114756 VERWENDE OZ 11	4730-12-313-0959	915052009005	EA	001	--BB	EW		1234 6789	*
011	VERTEILERSTUECK, DR AB FGST 114756	4730-12-333-2144	915052009009	EA	001	--BE	EW		1234 6789	*



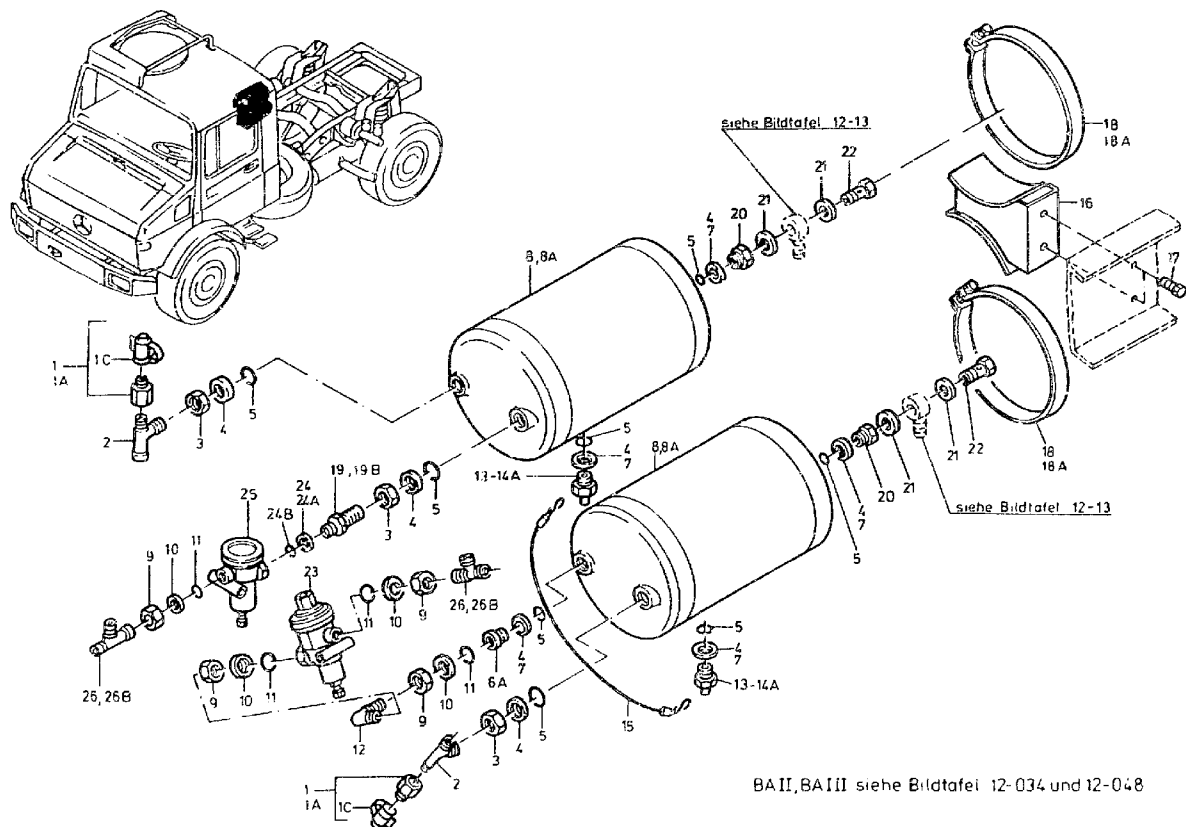

Achtung: Hinweis Vorbemerkung Punkt 21 unbedingt beachten



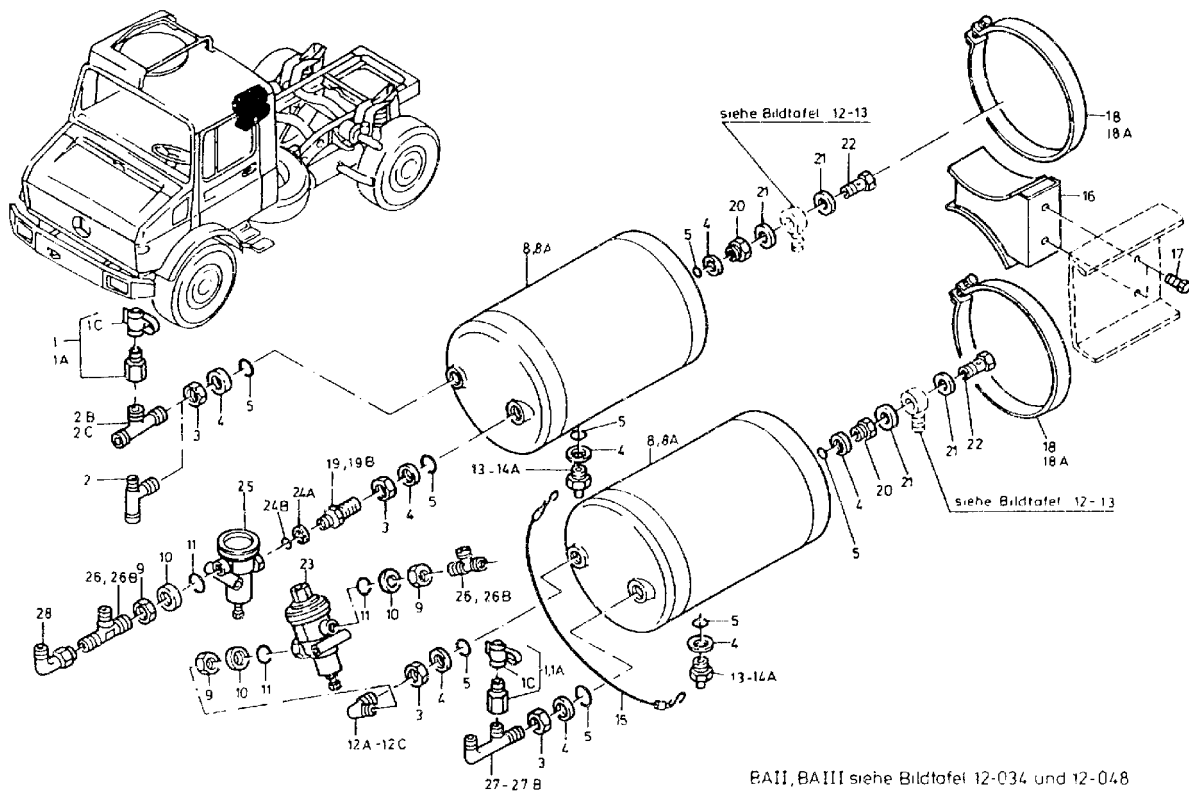

Achtung Hinweis Vorbemerkung Punkt 21 unbedingt beachten



ORTS- ZAHL	BESCHREIBUNG	VERSORGUNGS- NUMMER	1. TEILEKENNZEICHEN 2. TEILEKENNZEICHEN	BZ	MJO	MESB	EK	X	VARIANTEN	ANWB
BZÜ						1234	SI	DM		
1	2	3	4	5	6	7	8	9	10	11
001	VERSCHRAUBUNG, PRUEF WW OZ 1A	4730-12-166-9055	0004312031 268305	EA	002	--BB	EW U		1234 6789	*
001A	ANSCHLUSZSTUECK, PR WW OZ 1	4730-12-314-3308	0004314531 6512601	EA	002	--DD	EW		1234 6789	
001C	.KAPPE, STAUB- UND F	5340-12-191-8492	0009979486 8977539404	EA	001	--BB	EW U		1234 6789	
002	T-STUECK, ROHR ZU G BIS FGST.106228	4730-12-179-6612	0009904670 853572	EA	002	--BB	EW		1234	
002	T-STUECK, ROHR ZU G AB FGST.106229 BIS FGST.114755	4730-12-179-6612	0009904670 853572	EA	001	--BB	EW		1234	
002B	T-STUECK NAV OZ 2C		0029904668 853203	EA	001	--DD			1234 6789	*
002C	STUTZEN AB FGST 114756		0029908770 0853203000	EA	001	--DD			1234 6789	*
003	MUTTER, SECHSKANT- BIS FGST.110619	5310-12-144-4041	074305022202 DIN74305-M22X1,5-A2P	EA	003	--BB	EW U		1234	
003	MUTTER, SECHSKANT- AB FGST.110620	5310-12-144-4041	074305022202 DIN74305-M22X1,5-A2P	EA	004	--BB	EW U		1234 6789	
004	FESTHALTERING, DICH BIS FGST.074776	5330-12-122-4223	0004290227 8930300404	EA	003	--BB	EW U		1234	
004	FESTHALTERING, DICH AB FGST.074777	5330-12-122-4223	0004290227 8930300404	EA	008	--BB	EW U		1234 6739	
005	O-RING BIS FGST.074776	5330-12-122-4224	0009870446 OR20,3X2,4-72NBR/872	EA	003	--BB	EW U		1234	
005	O-RING AB FGST.074777	5330-12-122-4224	0009870446 OR20,3X2,4-72NBR/872	EA	008	--BB	EW U		1234 6789	



ORTS- ZAHL	BESCHREIBUNG	VERSORGUNGS- NUMMER	1. TEILEKENNZEICHEN 2. TEILEKENNZEICHEN	BZ	MJO	MESB	EK	K	VARIANTEN	ANWB
BZÜ						1234	SI	DM		
1	2	3	4	5	6	7	8	9	10	11
006A	UEBERGANGSGEWINDEBU BIS FGST.110619	4730-12-191-3993	0009905168 259392	EA	001	--BB	EW		1234	
007	DICHTUNG AB FGST.074777 VERW. OZ 4 UND 5	5330-12-124-0979	007603022100 DIN7603-A22X27-AL	EA	005	-BBB	EW U		123	
008	TANK, DRUCK- NAV OZ 8A	2530-12-176-0166	4254300005	EA	002	--BB	EW		1234 6789	*
008A	TANK, DRUCK-	2530-12-337-6172	0034326801	EA	002	--BB	EW		1234 6789	*
009	MUTTER, SECHSKANT- BIS FGST.110619	5310-12-145-2077	080705016003 DIN80705-M16X1,5-A2P	EA	004	--BB	EW U		1234	*
009	MUTTER, SECHSKANT- AB FGST. 110620	5310-12-145-2077	080705016003 DIN80705-M16X1,5-A2P	EA	003	--BB	EW U		1234 6789	*
010	FESTHALTERING, DICH BIS FGST.110619	5330-12-169-9336	0004290927 8930301704	EA	004	--BB	EW U		1234	*
010	FESTHALTERING, DICH AB FGST. 110620	5330-12-169-9336	0004290927 8930301704	EA	003	--BB	EW U		1234 6789	*
011	O-RING BIS FGST.110619	5330-12-130-1672	0009971548 8970702504	EA	004	--BB	GW		1234	*
011	O-RING AB FGST. 110620	5330-12-130-1672	0009971548 8970702504	EA	003	--BB	GW		1234 6789	*
012	WINKELSTUECK, ROHR BIS FGST.110619	4730-12-179-6613	0004294438 852832	EA	001	--BB	EW		1234	*
012A	WINKELSTUECK, ROHR NAV.OZ 12B	4730-12-303-2848	0019903971 787982	EA	001	--BB	EW		1234 6789	
012B	WINKELSTUECK, ROHR NAV OZ 12C		0029904468 852623	EA	001	--DD			1234 6789	*
012C	STUTZEN AB FGST 110620		0009503772 0852623000	EA	001	--DD			1234 6789	*



ORTS- ZAHL	BESCHREIBUNG	VERSORGUNGS- NUMMER	1. TEILEKENNZEICHEN 2. TEILEKENNZEICHEN	BZ	MTO	MESB 1234	EK SI	K DM	VARIANTEN	ANWB
BZU										
1	2	3	4	5	6	7	8	9	10	11
013	VENTIL, ENTWASSERU NAV OZ 13A O.14A	2530-12-155-0649	0004320807 DIN74292-C	EA	002	-BBB	EW U		1234 6789	
013A	VENTIL, ENTWASSERU WW OZ 14A	2530-12-178-1165	0004321107 258825-50	EA	002	-BBB	EW		1234 6789	
014A	VENTIL, ENTWASSERU WW OZ 13A	2530-12-178-1165	0004322107 0481019004	EA	002	-BBB	EW		1234 6789	
015	SEIL, FASER-, EINST	4020-12-179-5458	4354350085	EA	001	-BBB	EW		1234 6789	*
016	HALTER		4354300410	EA	001	--DD			1234 6789	*
017	SCHRAUBF, SECHSKANT	5305-12-156-4873	000933010129 DIN933-M10X30-8.8-A3P	EA	002	-BBB	EW U		1234 6789	*
018	KLEMME, SCHLINGEN- NAV OZ 18A	5340-12-179-7701	900288207100	EA	002	-BBB	EW		1234 6789	*
018A	KLEMME, SCHLINGEN-	5340-12-337-6173	900288207101	EA	002	-BBB	EW		1234 6789	*
019	ADAPTER, GERADE, RO NAV OZ 19B	4730-12-169-6992	0019979672 855922	EA	001	--BB	EW		1234 6789	
019B	STUTZEN		0069974572 0855923000	EA	001	--DD			1234 5789	*
020	UEBERGANGSGEWINDEBU	4730-12-180-7086	0009904468 2124602	EA	002	--BB	EW		1234 6789	
021	DICHTUNG	5330-12-156-4852	007603012111 DIN7603-A12X15,5-CU	EA	004	-BBB	EW U		1234 6789	
022	SCHRAUBE, DURCHFLUS	4730-12-136-3559	915011006102 A6DIN7623-6-8GALZN8C	EA	002	--BB	EW U		1234 6789	
023	VENTIL, DREHSTEUER-	4820-12-174-9623	0014316006 0481009020	EA	001	--BB	EW		1234 6789	*
024	DICHTUNG BIS PGST 074776 VERW. OZ 24A U.24B	5330-12 124-0975	007603016102 A16X22DIN7603-AL	EA	001	-BBB	EW		123	



ORTS- ZAHL	BESCHREIBUNG	VERSORGUNGS- NUMMER	1. TEILEKENNZEICHEN 2. TEILEKENNZEICHEN	BZ	MJO	MESB 1234	EK SI	K DM	VARIANTEN	ANWB
BZÜ										
1	2	3	4	5	6	7	8	9	10	11
024A	FESTHALTERING, DICH AE FGST 074777	5330-12-169-9336	0004290927 8930301704	EA	001	-BBB	EW U		1234 6789	
024B	O-RING AB FGST 074777	5330-12-130-1672	0009971548 8970702504	EA	001	-BBB	GW		1234 6789	
025	VENTIL, DREHSTEUER-	4820-12-174-9624	0014315706 0481009022	EA	001	--BB	EW		1234 6789	*
026	T-STUECK, ROHR ZU G NAV OZ 26B	4730-12-169-6983	0009904570 853132	EA	002	--BB	EW		1234 6789	
026B	STUTZEN		0069974172	EA	002	--DD			1234 6789	*
027	T-STUECK, ROHR NAV.OZ 27A	4730-12-303-2849	0009970569 855572	EA	001	--BB	EW		1234 6789	
027A	F-STUTZEN NAV OZ 27B		0029904868 855573	EA	001	--DD			1234 6789	*
027B	STUTZEN AB FGST 106229		0069974272 0862383000	EA	001	--DD			1234 6789	*
028	WINKELSTUECK, ROHR AB FGST.114756	4730-12-176-8102	0029903768 852268	EA	001	--BB	EW U		1234 6789	



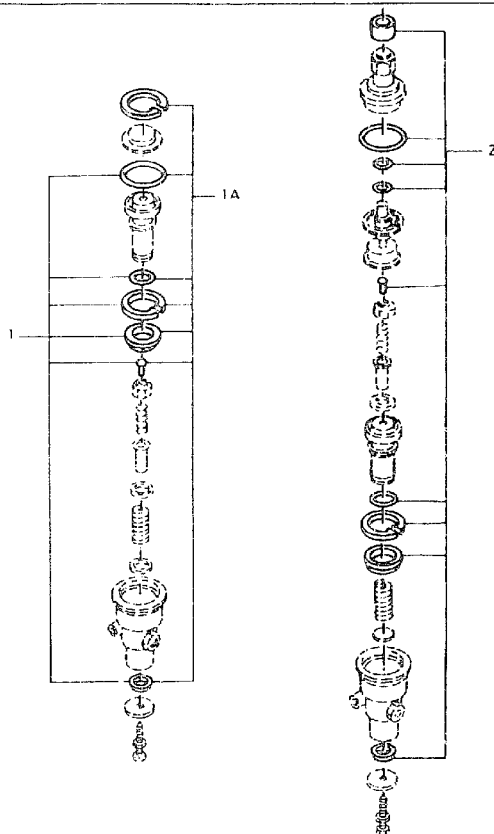

Achtung Hinweis Vorbemerkung Punkt 21 unbedingt beachten



ORTS- ZAHL	BESCHREIBUNG	VERSORGUNGS- NUMMER	1. TEILEKENNZEICHEN 2. TEILEKENNZEICHEN	BZ	MTO	MESB 1234	EK SI	K DM	VARIANTEN	ANWB
BZÜ										
1	2	3	4	5	6	7	8	9	10	11
001	DICHTUNGS- UND VORG ZU BT 12-022 OZ 25 NAV OZ 1A	5330-12-180-9733	0025862043 1487010039	SE	001	--BB	EW		1234 6789	*
001A	ERSATZTEILSATZ, REG ZU BT 12-022 OZ 25	2530-12-320-7473	0004200871 1487010221	SE	001	--DD	EW		1234 6789	*
002	ERSATZTEILSATZ, HYD ZU BT 12-022 OZ 23	2530-12-175-1878	0025861943 1487010036	EA	001	--BB	EW		1234 6789	*



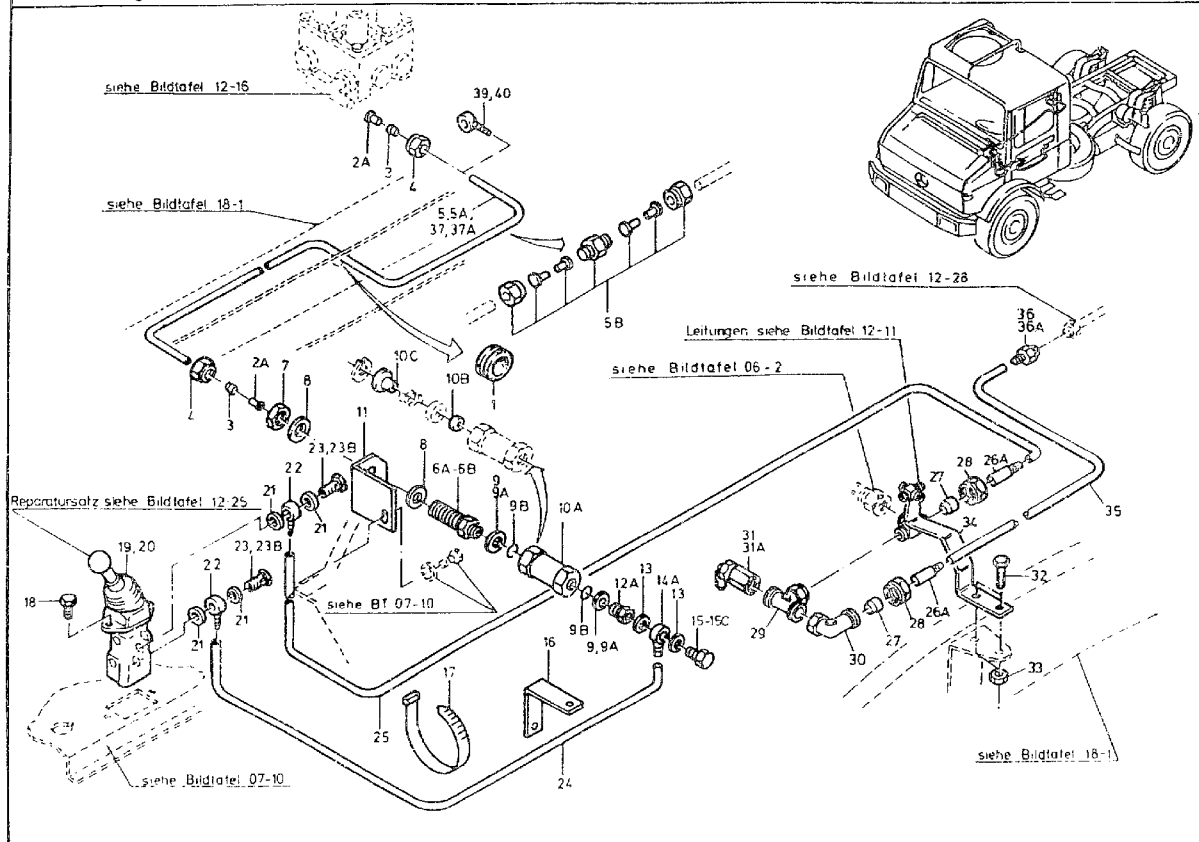

Achtung Hinweis Vorbemerkung Punkt 21 unbedingt beachten



ORTS- ZAHL	BESCHREIBUNG	VERSORGUNGS- NUMMER	1. TEILEKENNZEICHEN 2. TEILEKENNZEICHEN	BZ	MJO	MESB	EK	K	VARIANTEN	ANWB
BZÜ						1234	SI	DM		
1	2	3	4	5	6	7	8	9	10	11
001	TUELLE, NICHTMETALL	5325-12-180-1237	3189970181	EA	001	--BB	EW		1234 6789	
002A	HUELSE, STUETZ-, RO BIS FGST.105688	4730-12-191-7742	915062009000	EA	002	--BB	EW		1234	
002A	HUELSE, STUETZ-, RO AB FGST.105689	4730-12-191-7742	915062009000	EA	001	--BB	EW		1234 6789	
003	HUELSE, SCHNEID-, R BIS FGST.105688	4730-12-132-1953	003861012007 DIN3861-S12-ST-A3P	EA	002	--BB	EW U		1234	
003	HUELSE, SCHNEID-, R AB FGST.105689	4730-12-132-1953	003861012007 DIN3861-S12-ST-A3P	EA	001	--BB	EW U		1234 6789	
004	MUTTER, ROHRANSCHLU BIS FGST.105688	4730-12-180-3518	915017012100 DIN3870-AL12-A3P	EA	002	--BB	EW U		1234	
004	MUTTER, ROHRANSCHLU AB FGST.105689	4730-12-180-3518	915017012100 DIN3870-AL12-A3P	EA	001	--BB	EW U		1234 6789	
005	SCHLAUCH-ROHR, NICH NAV OZ 5A	4720-12-173-8648	0109975982 972739156122	MR	001	--BE	EW U		1234	*
005A	SCHLAUCH-ROHR, NICH BIS FGST 105688 LAENGE AM ORT: 3000MM	4720-12-342-2465	0009872827	MR	001	--BB	EW		1234	*
005B	NIPPEL, ROHR FUER LEITUNGSBRUCH 12MM LEITUNG	4730-12-325-1408	0029906171	EA	000	--DD	EW		1234 6789	
006A	ADAPTER, GERADE, RO NAV OZ 6B	4730-12-194-1694	0029971372 850718	EA	001	--BB	EW U		1234 6789	
006B	STUTZEN NAV OZ 6C		0029904168 850713	EA	001	--DD			1234 6789	*
006C	STUTZEN		0069974072 0850713000	EA	001	--DD			1234 6789	*



ORTS- ZAHL	BESCHREIBUNG	VERSORGUNGS- NUMMER	1. TEILEKENNZEICHEN 2. TEILEKENNZEICHEN	BZ	MJO	MESB	EK	K	VARIANTEN	ANWB
BZÜ						1234	SI	DM		
1	2	3	4	5	6	7	8	9	10	11
007	MUTTER, SECHSKANT-	5310-12-146-0725	080705018002 DIN80705-M18X1,5-42P	EA	001	--BB	EW U		1234 6789	
008	SCHEIBE, UNTERLEG-	5310-12-308-0967	000125019009 DIN125-A19-14HV-A3P	EA	002	--BB	EW U		123456789	
009	DICHTUNG BIS FGST 074776 VERW. OZ 9A U.9B	5330-12-124-0979	007603022100 DIN7603-A22X27-AL	EA	002	-BBB	EW U		123	
009A	FESTHALTERING, DICH AB FGST 074777	5330-12-122-4223	0004290227 8930300404	EA	002	-BBB	EW U		1234 6789	
009B	O-RING AB FGST 074777	5330-12-122-4224	0009870446 OR20,3X2,4-72NBR/872	EA	002	-BBB	EW U		1234 6789	
010A	VENTIL, RUECKSCHLAG VOLLST.MIT OZ 10B UND OZ 10 C	2530-12-197-8251	0034290744 4340141000	EA	001	--BB	EW		123456789	*
010B	.VENTILRING	2530-12-171-4914	0004290088 8995019404	EA	001	--DD	EW		123456789	*
010C	.BUCHSE	2530-12-171-4392	0004290049 4523022004	EA	001	--DD	EW		123456789	*
011	HALTER, EINFACH ABG	5340-12-300-8425	4254310240	EA	001	-SGS	EW		123456789	
012A	UEBERGANGSGEWINDEBU	4730-12-191-3993	0009905168 259392	EA	001	--BB	EW		1234 6789	
013	DICHTUNG	5330-12-156-4524	007603016105 DIN7603-A16X20-CU	EA	002	-BBB	EW U		1234 6789	
014A	VERTEILERSTUECK, DR	4730-12-197-3047	915052008019	EA	001	--BB	EW		1234 6789	*
015	SCHRAUBE, DURCHFLUS BIS FGST.105688	4730-12-194-0077	915011010101	EA	001	--BB	EW		1234	*
015C	SCHRAUBE, DURCHFLUS AB FGST. 105689	4730-12-301-1730	915036012203	EA	001	--BB	EW		1234 6789	*



ORTS- ZAHL	BESCHREIBUNG	VERSORGUNGS- NUMMER	1. TEILEKENNZEICHEN 2. TEILEKENNZEICHEN	BZ	MJO	MESB 1234	EK SI	K DM	VARIANTEN	ANWB
BZÜ										
1	2	3	4	5	6	7	8	9	10	11
016	HALTER BIS FGST.115783		4245519340	EA	001	-SSS			1234	*
017	STRAP, TIEDOWN, ELECT	5975-00-570-9598	MS3367-7-9	HD	004	-BBB	EW U		1234 6789	
018	SCHRAUBE, SECHSFANT	5305-12-141-9861	000933002130 DIN933-MBX12-8.8-A2P	EA	002	-BBB	EW U		123456789	
019	HANDBREMSVENTIL, DRU WABCO WW OZ 20	2530-12-180-0918	0004312016 9617222600	EA	001	--BB	BD		123456789	
020	HANDBREMSVENTIL, DRU BOSCH WW OZ 19	2530-12-180-0919	0004312216 0481016302	EA	001	--BB	BD		123456789	
021	DICHTUNG	5330-12-156-4522	007603014102 DIN7603-A14X18-CU	EA	004	-BBB	EW U		1234 6789	
022	VERTEILERSTUECK, DR	4730-12-308-4791	915052008016	EA	002	--BB	EW		1234 6789	*
023	SCHRAUBE, DURCHFLUS NAV OZ 23B	4730-12-132-9301	915011008100 ASDIN7623-6-8-PHOSPHATIERT	EA	002	--BB	EW		1234 6789	*
023B	SCHRAUBE, DURCHFLUS	4730-12-199-4466	915036010204	EA	002	-DD	EW		1234 6789	
024	SCHLAUCH-ROHR, NICH LAENGE AM ORT: 290MM	4720-12-151-4115	0089975482 972739156112	MR	001	--BB	EW		1234 6789	
025	SCHLAUCH-ROHR, NICH LAENGE AM ORT: 620 MM	4720-12-151-4115	0089975482 972739156112	MR	001	--BB	EW		1234 6789	
026A	STUTZEN		915058008003	EA	002	--DD			1234 6789	
027	HUELSE, SCHNEID-, R	4730-12-137-6457	003861010009 DIN3861-S10-ST-A3P	EA	002	--BB	EW U		1234 6789	
028	MUTTER, ROHRANSCHLU	4730-12-182-7012	915017010100 DIN3870-A110-A3P	EA	002	--BB	EW U		1234 6789	*



ORTS- ZAHL	BESCHREIBUNG	VERSORGUNGS- NUMMER	1. TEILEKENNZEICHEN 2. TEILEKENNZEICHEN	BZ	MJO	MESB	EK	K	VARIANTEN	ANWB
BZÜ						1234	SI	DM		
1	2	3	4	5	6	7	8	9	10	11
029	T-STUECK		0039900470	EA	001	--DD			1234 6789	
030	WINKELSTUECK, ROHR	4730-12-337-7467	0039901370 0158133000	EA	001	--BB	EW		1234 6789	
031	ANSCHLUSZSTUECK, PR	4730-12-191-4724	0004312931 258622	EA	001	-DDD	EW		1234 6789	*
031A	VERSCHRAUBUNG, PRUEF NAV OZ 31	4730-12-191-7636	0004313731 258642	EA	001	-BBB	EW		1234 6789	*
032	SCHRAUBE, SECHSKANT	5305-12-156-4863	000933008147 DIN933-M6X20-8.8-A2P	EA	002	-BBB	EW U		123456789	
033	MUTTER, SECHSKANT-	5310-12-170-1310	913004008004 0100803061	EA	002	-BBB	EW U		123456789	
034	HALTER	2530-12-180-8537	4354200786	EA	001	--BB	EW		1234 6789	
035	SCHLAUCH-ROHR, NICH LAENGE AM ORT: 750 MM	4720-12-151-4115	0089975482 972739156112	MR	001	--BB	EW		1234 6789	
036	ADAPTER, GERADE, RO NAV OZ 36A	4730-12-191-5341	0039971572 4.127368.7	EA	001	--BB	EW		1234 6789	*
036A	STUTZEN		915059008001	EA	001	--DD			1234 6789	
037	SCHLAUCH-ROHR, NICH NAV OZ 37A	4720-12-173-8648	0109975982 972739156122	MR	001	--BB	EW U		1234 6789	*
037A	SCHLAUCH-ROHR, NICH AB FGST 105689 LAENGE AM ORT: 3130MM	4720-12-342-2465	0009872827	MR	001	--BB	EW		1234 6789	*
039	VERTEILERSTUECK, DR AB FGST 105689 VERWENDE OZ 40	4730-12-313-0959	915052009005	EA	001	--BB	EW		1234 6789	*
040	VERTEILERSTUECK, DR AB FGST 105689	4730-12-333-2144	915052009009	EA	001	--BB	EW		1234 6789	*



## 12 Bremsanlage

## 121600 Leitungen (Druckluft)

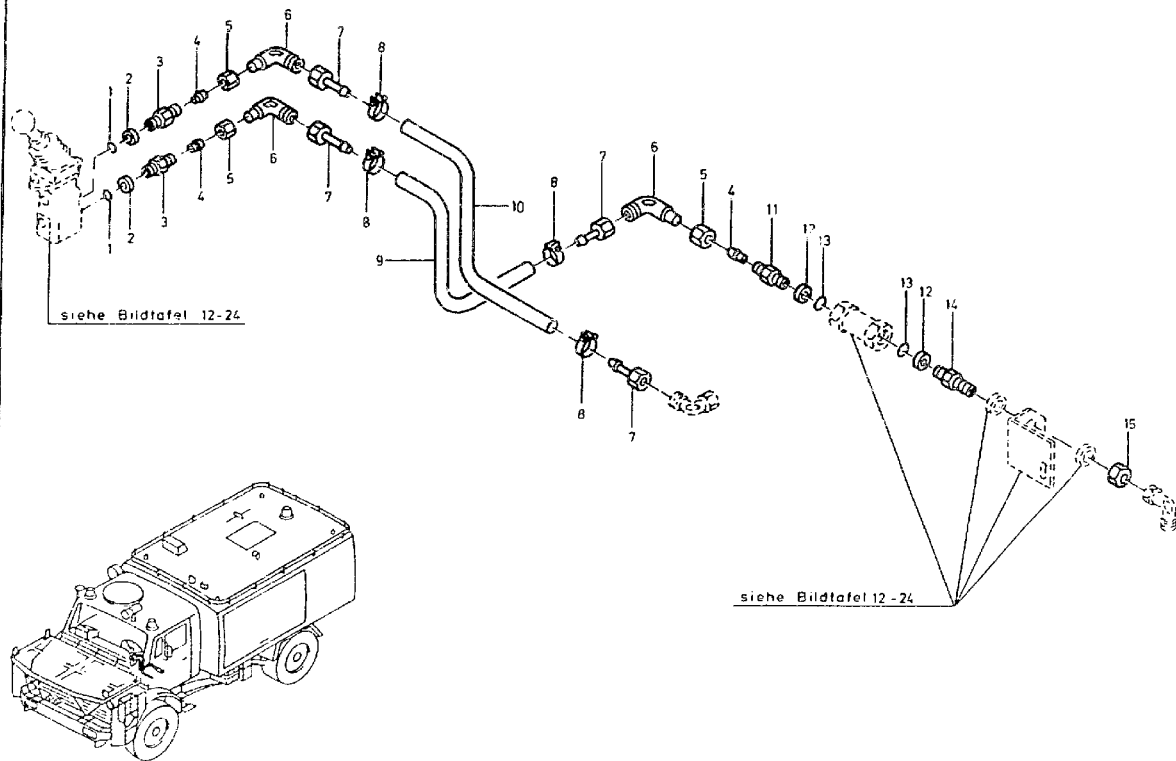

Achtung Hinweis Vorbemerkung Punkt 21 unbedingt beachten.



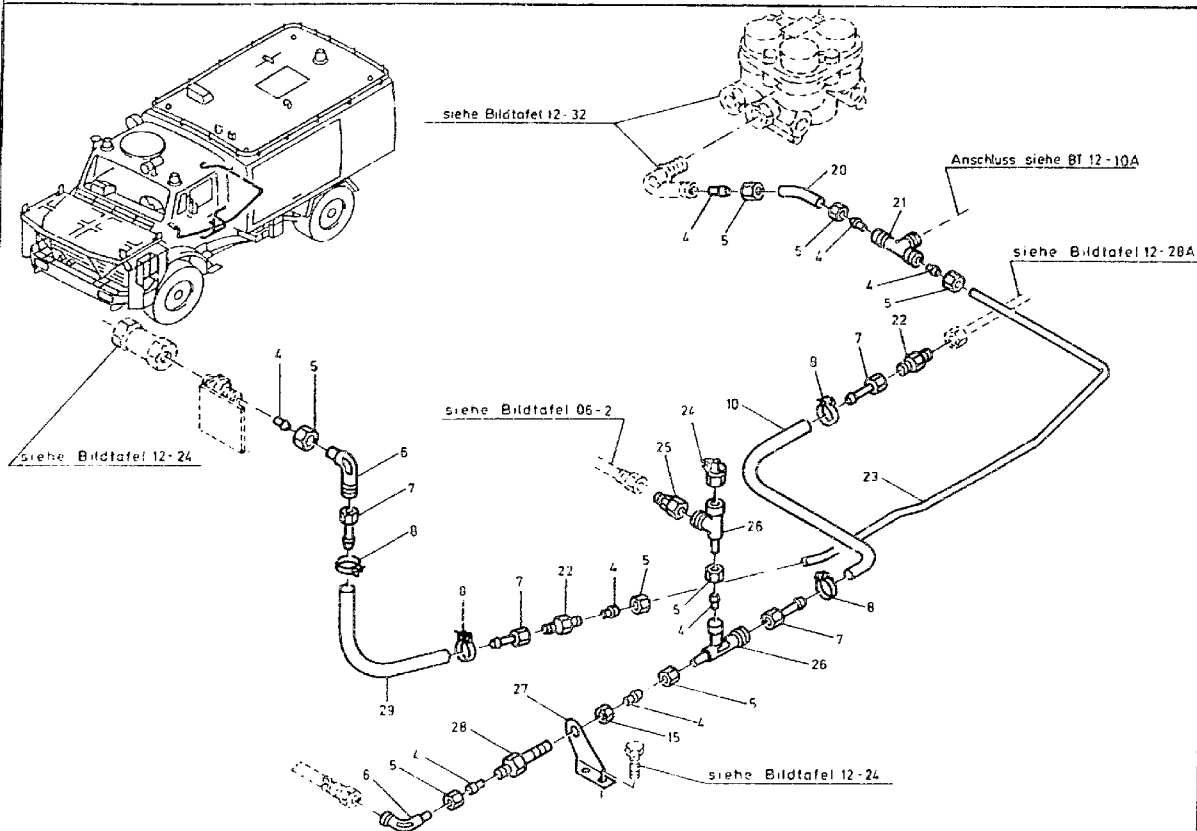

Achtung Hinweis Vorbemerkung Punkt 21 unbedingt beachten.



ORTS- ZAHL	BESCHREIBUNG	VERSORGUNGS- NUMMER	1. TEILEKENNZEICHEN 2. TEILEKENNZEICHEN	BZ	MJO	MESB	EK	K	VARIANTEN	ANWZ
BZÜ						1234	SI	DM		
1	2	3	4	5	6	7	8	9	10	11
001	O-RING	5330-12-311-9469	97900149	EA	002	--DD	EW		5	*
002	FESTHALTERING, DICH	5330-12-142-2671	0004290627 8930303804	EA	002	--BB	EW U		5	*
003	EINSCHRAUBSTUTZEN		60112148	EA	002	--DD			5	*
004	SCHNEIDRING		67100127	EA	011	--DD			5	*
005	UE-MUTTER M18X1,5		67000121	EA	011	--DD			5	*
006	WINKELSTUTZEN		62612008	EA	005	--DD			5	*
007	SCHLAUCHSTUTZEN		45211128	EA	008	--DD			5	*
008	SCHLAUCHKLEMM		DIN74306-A17-19X12	EA	008	--DD			5	*
009	GUMMISCHLAUCH LAENGE AM ORT: 300 MM		DIN74310-11X4	MR	001	--DD			5	*
010	GUMMISCHLAUCH LAENGE AM ORT: 700 MM		DIN74310-11X4	MR	002	--DD			5	*
011	EINSCHRAUBSTUTZEN		90112228	EA	001	--DD			5	*
012	DRUCKRING		97800225	EA	002	--DD			5	*
013	DICHTRING		97900229	EA	002	--DD			5	*
014	EINSCHRAUBSTUTZEN		91412228	EA	001	--DD			5	*
015	SECHSKANTMUTTER M18X1,5		67700181	EA	002	--DD			5	*
020	STAHLROHR LAENGE AM ORT: 75 MM		3613 12X1,5X10CRNITI189	MR	001	--DD			5	*
021	T-STUTZEN		61112128	EA	001	--DD			5	*



ORTS- ZAHL	BESCHREIBUNG	VERSORGUNGS- NUMMER	1. TEILEKENNZEICHEN 2. TEILEKENNZEICHEN	BZ	MJO	MESB	EK	K	VARIANTEN	ANWB
BZÜ						1234	SI	DM		
1	2	3	4	5	6	7	8	9	10	11
022	VERBINDUNGSSTUTZEN		60312128	EA	002	--DD			5	*
023	STAHLROHR LAENGE AM ORT: 1960 MM		3614 12X1,5X10CRNITI189	MR	001	--DD			5	*
024	PRUEFANSCHLUSS		46518185	EA	001	--DD			5	*
025	REDUZIEREINSATZ		62212068	EA	001	--DD			5	*
026	L-STUTZEN EINSTELLBAR		62812008	EA	002	--DD			5	*
027	HALTER NR. 11		ST3596	EA	001	--DD			5	*
028	SCHOTTSTUTZEN		61512128	EA	001	--DD			5	*
029	GUMMISCHLAUCH LAENGE AM ORT: 270 MM		DIN74310-11X4	MR	001	--DD			5	*



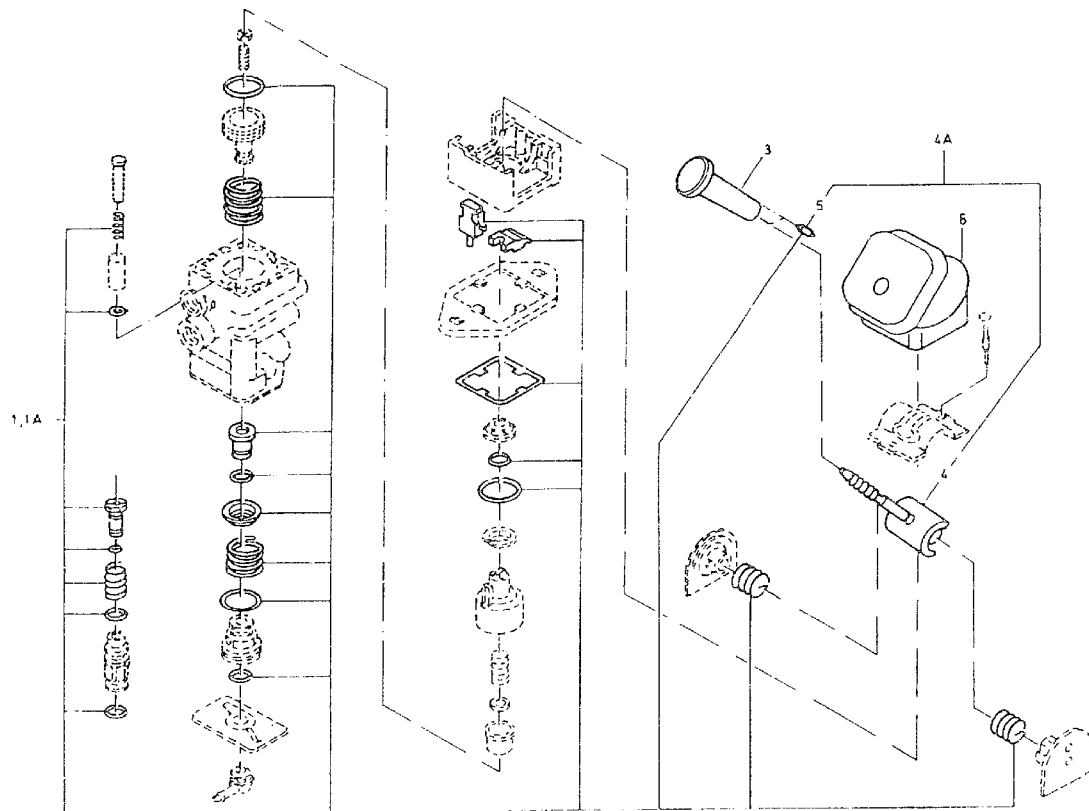

Achtung: Hinweis Vorbemerkung Punkt 21 unbedingt beachten.



## 12 Bremsanlage

## 122100 Feststellbremsventil (Einzelteile u. Rep.-Satz)

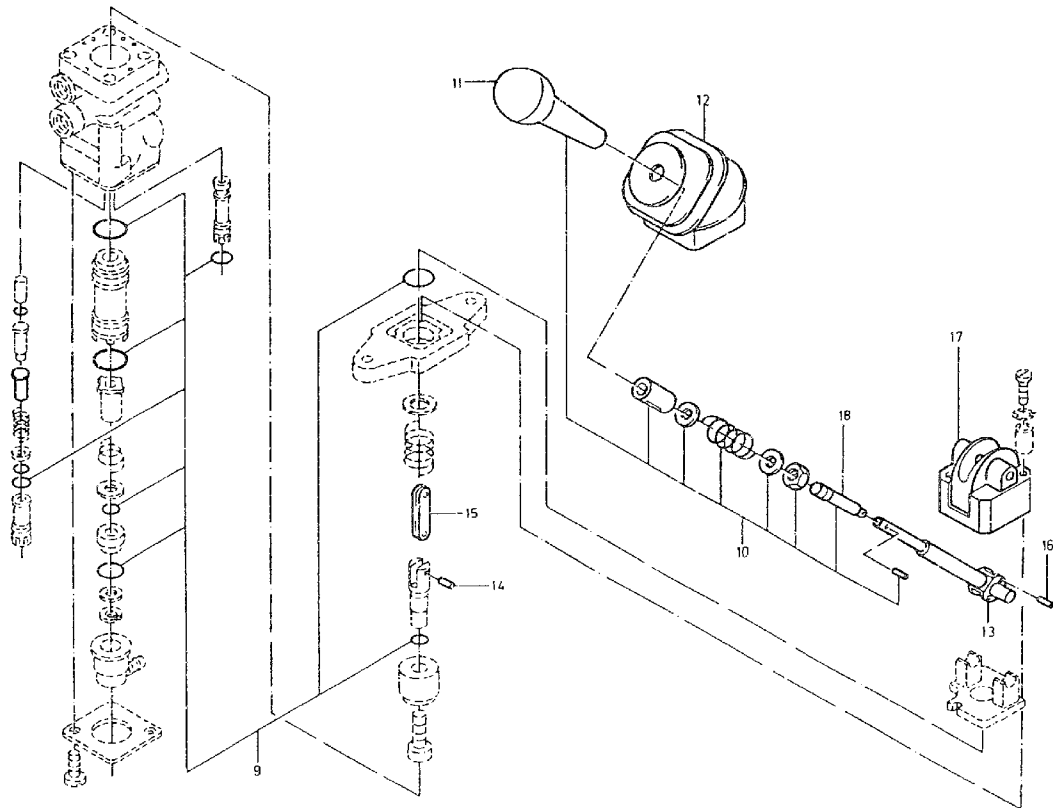

Achtung: Hinweis Vorbemerkung Punkt 2.1 unbedingt beachten.



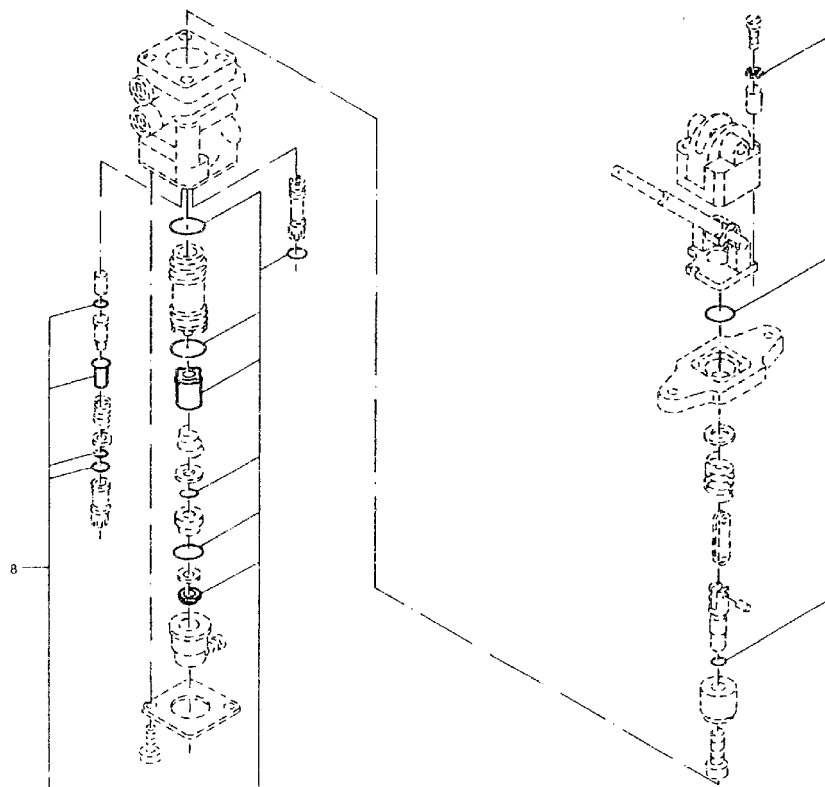

Achtung Hinweis Vorbemerkung Punkt 21 unbedingt beachten



ORTS- ZAHL	BESCHREIBUNG	VERSORGUNGS- NUMMER	1. TEILEKENNZEICHEN 2. TEILEKENNZEICHEN	BZ	MJO	MESB 1234	EK SI	K DM	VARIANTEN	ANWB
BZÜ										
1	2	3	4	5	6	7	8	9	10	11
001	ERSATZTEILSATZ, BRE ZU BT 12-024 OZ 19 NAV OZ 1A	2530-12-301-2691	0025867943 9617220052	SE	001	---	D	EW	123456789	*
001A	REPARATURSATZ ZU BT 12-024 OZ 19		0034303481 9617220052	SE	001	---	D		123456789	*
003	BEDIENUNGSKNOPF ZU BT 12-024 OZ 19 AB FD 7/81	5355-12-310-0181	0009972777 9617227942	EA	001	--	BB	EW	123456789	*
004	BETAETIGERBAUGRUPPE AB FD 7/81 NAV OZ 4A	2530-12-318-2447	0004312239 9619010722	EA	001	--	DD	EW	123456789	*
004A	REPARATURSATZ ZU BT 12-024 OZ 19 AB FD 7/81		0034302981 9617229262	SE	001	--	DD		123456789	*
005	STIFT, ZYLINDER- AB FD 7/81	5315-12-314-5432	0009910855	EA	002	--	DD	EW	123456789	*
006	FALTENBALG, ABDECK- ZU BT 12-024 OZ 19	9390-12-314-8431	0014310586	EA	001	--	DD	EW	123456789	*
008	ERSATZTEILSATZ, BRE ZU BT 12-024 OZ 20	2530-12-301-0456	0004306460 1487010093	SE	001	---	D	EW	123456789	
009	ERSATZTEILSATZ, BRE ZU BT 12-024 OZ 20	2530-12-301-2693	0025866343 1487010057	SE	001	---	D	EW	123456789	
010	UMBAUSATZ EIS FD 045 ZU BT 12-024 OZ 20		0004300127 1483121900	SE	001	---	D		123456789	
011	BEDIENUNGSKNOPF AB FD 046 ZU BT 12-024 OZ 20	5355-12-313-9595	0009972877 1483121048	EA	001	--	DD	EW	123456789	
012	FALTENBALG, ABDECK- ZU BT 12-024 OZ 20	9390-12-310-6937	0014310386 1480703049	EA	001	--	DD	EW	123456789	



ORTS- ZAHL	BESCHREIBUNG	VERSORGUNGS- NUMMER	1. TEILEKENNZEICHEN 2. TEILEKENNZEICHEN	BZ	MJO	MESB	EK	K	VARIANTEN	ANWB
BZÜ						1234	SI	DM		
1	2	3	4	5	6	7	8	9	10	11
013	HEBEL, BEDIENTEIL ZU BT 12-024 OZ 20	3040-12-314-1531	0004311164 1482027014	EA	001	--DD	EW		123456789	
014	STIFT, ZYLINDER- ZU BT 12-024 OZ 20	5315-12-152-6417	0009911501 1483100026	EA	001	--DD	EW U		123456789	
015	PLATTE, VERBINDUNGS ZU BT 12-024 OZ 20	5340-12-313-7395	0004311064 1481900924	EA	001	--DD	EW		123456789	
016	STIFT, ZYLINDER- ZU BT 12-024 OZ 20	5315-12-314-6909	0009911601 1483100025	EA	001	--DD	EW		123456789	
017	GEHAEUSE, VENTIL AB FD 046 ZU BT 12-024 OZ 20	2530-12-314-9322	0004311122 1485510018	EA	001	--DD	EW		123456789	*
018	SCHRAUBE, HOHLSCHAF AB FD 046 ZU BT 12-024 OZ 20	5306-12-315-0437	0009922905 1480364012	EA	001	--DD	EW		123456789	



## 12 Bremsanlage

## 121600 Entlüftung - Leitungen

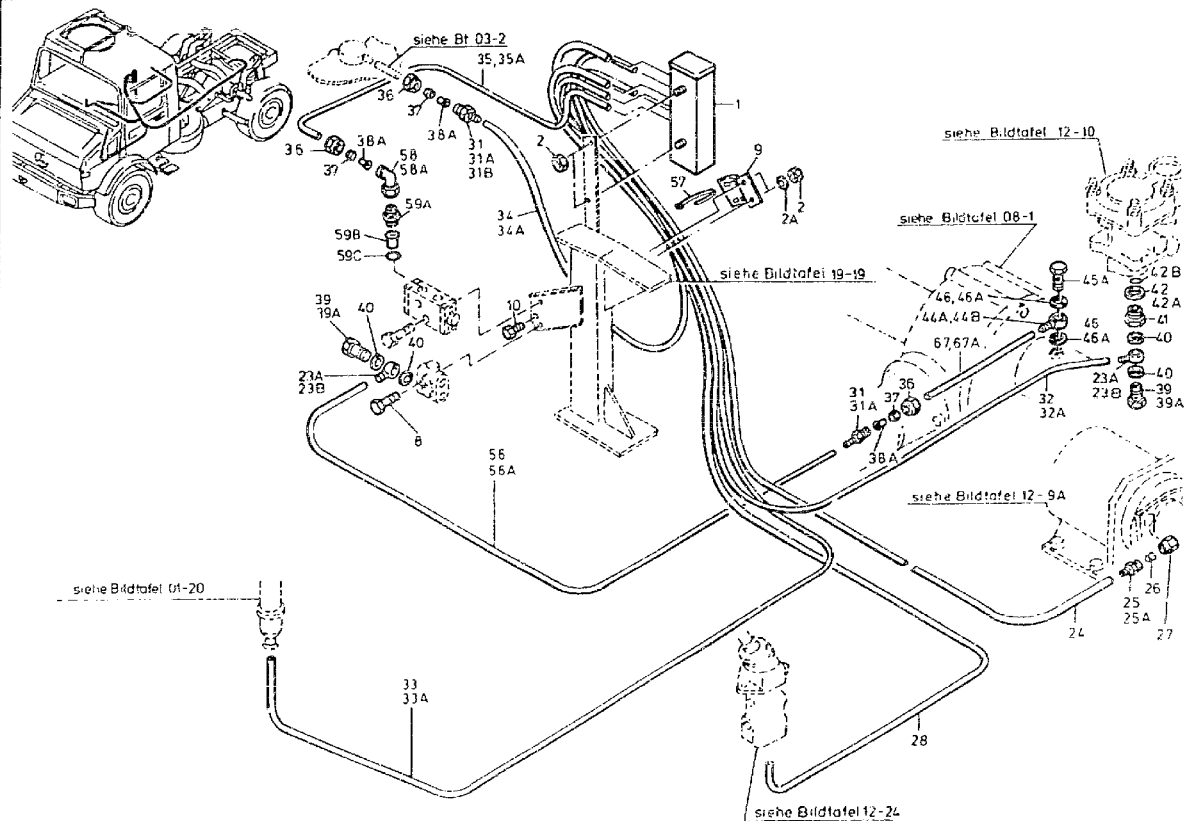



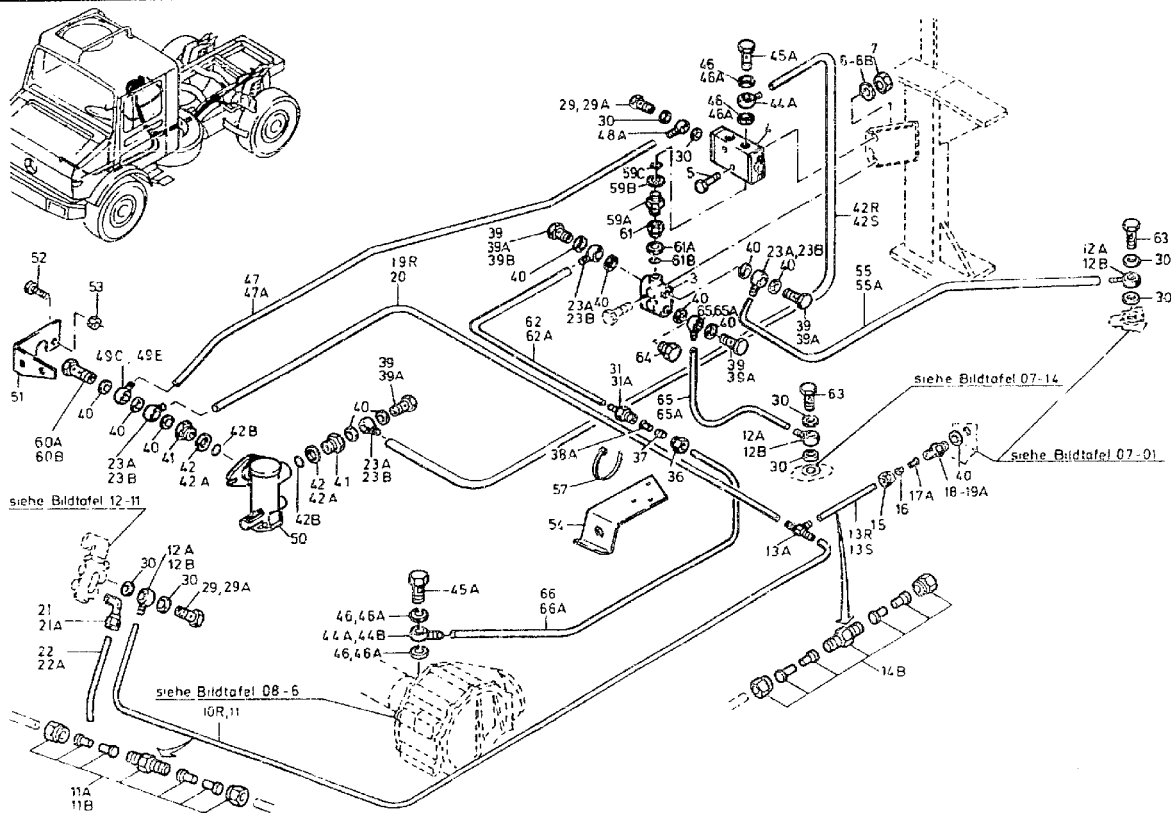

Achtung Hinweis Vorbemerkung Punkt 21 unbedingt beachten







ORTS- ZAHL	BESCHREIBUNG	VERSORGUNGS- NUMMER	1. TEILEKENNZEICHEN 2. TEILEKENNZEICHEN	BZ	MJO	MESB 1234	EK SI	K DM	VARIANTEN	ANWB
BZÜ										
1	2	3	4	5	6	7	8	9	10	11
001	VERTEILERSTUECK, DR BIS FGST. 134544	4730-12-179-5898	0004292495 FL7171	EA	001	--BB	EW		12345	
001A	KOPF, DURCHFLUSSSTO AB FGST. 134545	4330-12-314-5000	0004293195	EA	001	- DD	EW		1234 6789	*
001B	KAPPE, STAUB- UND F AB FGST. 133231	5340-12-121-0620	0009976881	EA	001	-BBB	EW		1234 6789	*
002	MUTTER, SECHSKANT-, BIS FGST. 133230	5310-12-170-1309	913004006002 0100603061	EA	004	-BBB	EW U		12345	
002	MUTTER, SECHSKANT-, AB FGST. 133231	5310-12-170-1309	913004006002 0100603061	EA	005	-BBB	EW U		1234 6789	*
002A	SCHEIBE, UNTERLEG-	5310-12-184-8509	000125006421 DIN125-A6,4-ST-A3P	EA	002	-BBB	EW U		123456789	
003	VERTEILERSTUECK, DR	4730-12-179-6802	0004294137 856990	EA	001	--BB	EW U		123456789	
004	VENTIL DREI-/ZWEIWEGEVENTIL BIS FGST. 133230	2530-12-179-9969	0014290544 5710040000	EA	001	--BB	EW		12345	
004A	VENTIL, ENTLUEFTUNG AB FGST. 133231 WW OZ 4B	4820-12-152-5413	0004294144 9735000000	EA	001	--BB	EW U		1234 6789	*
004B	VENTIL AB FGST. 133231 WW OZ 4A		0034299844	EA	001	--DD			1234 6789	*
005	SCHRAUBE, SECHSKANT BIS FGST. 133230	5305-12-142-8432	000931005026 DIN931-M5X45-8.8-A2P	EA	001	-BBB	EW U		12345	
005A	SCHRAUBE, SECHSKANT AB FGST. 133231	5305-12-156-4863	000933008147 DIN933-M8X20-8.8-A2P	EA	002	-BBB	EW U		1234 6789	*
006	SCHEIBE, UNTERLEG- BIS FGST. 115904	5310-12-174-2405	000125005317 DIN125-A5,3-ST-A3P	EA	004	-BBB	EW U		12345	



ORTS- ZAHL	BESCHREIBUNG	VERSORGUNGS- NUMMER	1. TEILEKENNZEICHEN 2. TEILEKENNZEICHEN	BZ	MJO	MESB	EK	K	VARIANTEN	ANWB
BZÜ						1234	SI	DM		
1	2	3	4	5	6	7	8	9	10	11
006	SCHEIBE, UNTERLEG- AB FGST.115805 BIS FGST. 133230	5310-12-174-2495	006125005317 DIN125-A5,3-ST-A3P	EA	001	-BBB	EW U		12345	
006B	SCHEIBE AB FGST.115905 BIS FGST. 133230		4355240052	EA	001	--DD			12345	
007	MUTTER, SECHSKANT-, BIS FGST. 133230	5310-12-175-5993	913004005001 0100503061	EA	001	-BBB	EW U		12345	
007A	MUTTER, SECHSKANT-, AB FGST. 133231	5310-12-170-1310	913004008004 0100803061	EA	002	-BBB	EW U		1234 6789	*
008	SCHRAUBE, SECHSKANT BIS FGST. 133230	5305-12-142-0190	000931006034 DIN931-M6X45-8.8-A2P	EA	001	-BBB	EW U		12345	
008	SCHRAUBE, SECHSKANT AB FGST. 133231	5305-12-142-0190	000931006084 DIN931-M6X45-8.8-A2P	EA	002	-BBB	EW U		1234 6789	*
009	HALTER, BEFESTIGUNG	5340-12-179-5899	3874292540	EA	001	--BB	EW		123456789	
010	SCHRAUBE, SECHSKANT BIS FGST. 133230	5305-12-156-4862	000933006121 DIN933-M6X20-8.8-A2P	EA	001	-BBB	EW U		12345	
010A	SCHRAUBE, SECHSKANT AB FGST. 133231	5305-12-141-3489	000933006207 DIN933-M6X14-8.8-A2P	EA	001	-BBB	EW U		1234 6789	*
010R	SCHLAUCH-ROHR, NICH NAV OZ 11	4720-12-173-8649	0089979082 972739156081	MR	001	-BBB	EW U		1234	*
011	SCHLAUCH-ROHR, NICH LAENGE AM ORT: 3740MM BIS FGST 133230	4720-12-342-2463	0009872727	MR	001	-BBB	EW		1234	*
011A	NIPPEL, ROHR NAV OZ 11B	4730-12-197-1945	0039978972 GBL/STL2	EA	000	--BB	EW		1234 6789	
011B	NIPPEL, ROHR FUER LEITUNGSBRUCH 8MM LEITUNG	4730-12-320-0271	0029905971	EA	000	--DD	EW		1234 6789	



ORTS- ZAHL	BESCHREIBUNG	VERSORGUNGS- NUMMER	1. TEILEKENNZEICHEN 2. TEILEKENNZEICHEN	BZ	MJO	MESB	EK	K	VARIANTEN	ANWB
BZÜ						1234	SI	DM		
1	2	3	4	5	6	7	8	9	10	11
012A	VERTEILERSTUECK, DR VERWENDE OZ 12B	4730-12-197-1944	915052006003	EA	002	--BB	EW		1 345	*
012B	VERTEILERSTUECK, DR BIS FGST. 133230	4730-12-311-9512	915052006022	EA	002	--BB	EW		1 345	*
012B	VERTEILERSTUECK, DR BIS FGST. 133230	4730-12-311-9512	915052006022	EA	003	--BB	EW		2	*
012B	VERTEILERSTUECK, DR AB FGST. 133231	4730-12-311-9512	915052006022	EA	001	--BB	EW		1 34 6 89	*
012B	VERTEILERSTUECK, DR AB FGST. 133231	4730-12-311-9512	915052006022	EA	002	--BB	EW		2 7	*
013A	T-STUECK, SCHLAUCH BIS FGST. 133230	4730-12-305-0721	0029901470 7618027000	EA	001	--DD	EW		1234	
013R	SCHLAUCH-ROHR, NICH NAV OZ 13S	4720-12-173-8647	0089976082 DIN74324-6X1	MR	001	--BB	EW U		1234	*
013S	SCHLAUCH-ROHR, NICH LAENGE AM ORT: 240MM BIS FGST 133230	4720-12-342-2464	0009872627	MR	001	--BB	EW		1234	*
014	SCHLAUCH-ROHR, NICH NAV OZ 14A	4720-12-173-8647	0089976082 DIN74324-6X1	MR	001	--BB	EW U		1234 6789	*
014A	SCHLAUCH-ROHR, NICH LAENGE AM ORT: 3860MM AB FGST 133231	4720-12-342-2464	0009872627	MR	001	--BB	EW		1234 6789	*
014B	NIPPEL, ROHR FUER LEITUNGSBRUCH 6MM LEITUNG	4730-12-197-1942	0039979172 G6L/STL1	EA	000	--BB	EW		1234 6789	*
015	MUTTER, ROHRANSCHLU BIS FGST. 133230	4730-12-132-5661	915017006100 DIN3870-AL6-A3P	EA	001	--BB	EW U		1234	*
015	MUTTER, ROHRANSCHLU AB FGST. 133231	4730-12-132-5661	915017006100 DIN3870-AL6-A3P	EA	002	--BB	EW U		1234 6789	*



ORTS- ZAHL	BESCHREIBUNG	VERSORGUNGS- NUMMER	1. TEILEKENNZEICHEN 2. TEILEKENNZEICHEN	BZ	MJO	MESB	EK	K	VARIANTEN	ANWB
BZÜ						1234	SI	DM		
1	2	3	4	5	6	7	8	9	10	11
016	HUELSE, SCHNEID-, R BIS FGST. 133230	4730-12-132-5660	003861006007 DIN3861-S6-ST-A3P	EA	001	--BB	EW U		1234	
016	HUELSE, SCHNEID-, R AB FGST. 133231	4730-12-132-5660	003861006007 DIN3861-S6-ST-A3P	EA	002	--BB	EW U		1234 6789	*
017A	HUELSE, STUETZ-, RO BIS FGST. 133230	4730-12-191-7741	915062004000 6670	EA	001	--BB	EW		1234	
017A	HUELSE, STUETZ-, RO AB FGST. 133231	4730-12-191-7741	915062004000 6670	EA	002	--BB	EW		1234 6789	*
018	NIPPEL, ROHR NAV OZ 19	4730-12-124-1259	074298012202 M12X1-5DIN74298	EA	001	--BB	EW U		1234 6789	*
019	NIPPEL, ROHR NAV OZ 19A	4730-12-197-3048	0039979072	EA	001	--BB	EW		1234 6789	*
019A	NIPPEL, ROHR	4730-12-333-4655	0029906071	EA	001	--BB	EW		1234 6789	*
019H	T-STUECK, ROHR AB FGST. 133231	4730-12-192-2223	0019900170 DIN3954-L6-ST-A3P	EA	001	--BB	EW U		1234 6789	*
020	SCHLAUCH-ROHR, NICH LAENGE AM ORT: 780MM BIS FGST 133230	4720-12-342-2463	0009872727	MR	001	-BBB	EW		1234	*
020A	SCHLAUCH-ROHR, NICH NAV OZ 20B	4720-12-173-8647	0089976082 DIN74324-6X1	MR	001	--BB	EW U		1234 6789	*
020B	SCHLAUCH-ROHR, NICH LAENGE AM ORT: 820MM AB FGST 133231	4720-12-342-2464	0009872627	MR	001	--BB	EW		1234 6789	*
021	WINKELSTUECK, ROHR NAV OZ 21A	4730-12-179-6310	4063580065	EA	001	--BB	EW		123456789	*
021A	WINKELSTUTZEN		3933280065	EA	001	--DD			123456789	*
022	SCHLAUCH-ROHR, NICH NAV OZ 22A	4720-12-173-8649	0089979082 972739156081	MR	001	-BBB	EW U		123456789	*



ORTS- ZAHL	BESCHREIBUNG	VERSORGUNGS- NUMMER	1. TEILEKENNZEICHEN 2. TEILEKENNZEICHEN	BZ	MJO	MESB	ER	K	VARIANTEN	ANWB
BZÜ						1234	SI	DM		
1	2	3	4	5	6	7	8	9	10	11
022A	SCHLAUCH-ROHR, NICH LAENGE AM ORT: 1050MM	4720-12-342-2463	0009872727	MR	001	-BBB	EW		123456789	*
023A	VERTEILERSTUECK, DR	4730-12-197-2082	915052006013	EA	006	--BB	EW		1 34 6 89	*
023B	VERTEILERSTUECK, DR	4730-12-197-2082	915052006013	EA	007	--BB	EW		2 7	*
023B	VERTEILERSTUECK, DR	4730-12-197-2082	915052006013	EA	001	--BB	EW		5	*
024	SCHLAUCH-ROHR, NICH LAENGE AM ORT: 3490MM	4720-12-151-4115	0089975482 572739156112	MR	001	--BB	EW		123456789	
025	ADAPTER, GERADE, RO NAV OZ 25A	4730-12-191-5341	0039971572 4.127368.7	EA	001	--BB	EW		123456789	*
025A	STUTZEN		915059008001	EA	001	--DD			123456789	
026	HUELSE, SCHNEID-, R	4730-12-137-6457	003861010009 DIN3861-S10-ST-A3P	EA	001	--BB	EW U		123456789	
027	MUTTER, ROHRANSCHLU	4730-12-182-7012	915017010100 DIN3870-ALU0-A3P	EA	001	--BB	EW U		123456789	*
028	SCHLAUCH-ROHR, NICH LAENGE AM ORT: 1280MM	4720-12-151-4115	0089975482 972739156112	MR	001	--BB	EW		123456789	
029	SCHRAUBE, DURCHFLUS VERW. OZ 29A	4730-12-192-7696	915036006103 DIN7643-6-3	EA	002	--BB	EW U		1234	*
029A	SCHRAUBE, DURCHFLUS BIS FGST. 133230	4730-12-197-2056	915036006202	EA	002	--BB	EW		1234	*
029A	SCHRAUBE, DURCHFLUS AB FGST. 133231	4730-12-197-2056	915036006202	EA	001	--BB	EW		1234 6789	*
029A	SCHRAUBE, DURCHFLUS	4730-12-197-2056	915036006202	EA	001	--BB	EW		5	*
030	DICHTUNG BIS FGST. 133230	5330-12-192-6315	007603010404 DIN7603-D10X13,5-CU	EA	006	-BBB	GW		1 34	



ORTS- ZAHL	BESCHREIBUNG	VERSORGUNGS- NUMMER	1. TEILEKENNZEICHEN 2. TEILEKENNZEICHEN	BZ	MJO	MESB 1234	EK SI	K DM	VARIANTEN	ANWB
BZÜ										
1	2	3	4	5	6	7	8	9	10	11
030	DICHTUNG BIS FGST. 133230	5330-12-156-4806	007603010110 DIN7603-A10X13,5-CU	EA	008	--BB	EW U		2	*
030	DICHTUNG AB FGST. 133231	5330-12-156-4806	007603010110 DIN7603-A10X13,5-CU	EA	004	--BB	EW U		1 34 6 89	*
030	DICHTUNG AB FGST. 133231	5330-12-156-4806	007603010110 DIN7603-A10X13,5-CU	EA	006	--BB	EW U		2 7	*
030	DICHTUNG	5330-12-156-4806	007603010110 DIN7603-A10X13,5-CU	EA	004	--BB	EW U		5	*
031	ADAPTER, GERADE, RO VERW. OZ 31A	4730-12-198-1308	915059006000	EA	003	--BB	EW		1234 6789	*
031A	STUTZEN		915059006002	EA	003	--DD			1234 6789	*
031B	STUTZEN		915059006002	EA	001	--DD			5	*
032	SCHLAUCH-ROHR, NICH NAV OZ 32A	4720-12-173-8649	0089979082 972739156081	MR	001	-BBB	EW U		123456789	*
032A	SCHLAUCH-ROHR, NICH LAENGE AM ORT: 4650MM	4720-12-342-2463	0009872727	MR	001	-BBB	EW		123456789	*
033	SCHLAUCH-ROHR, NICH NAV OZ 33A	4720-12-173-8649	0089979082 972739156081	MR	001	-BBB	EW U		123456789	*
033A	SCHLAUCH-ROHR, NICH LAENGE AM ORT: 1090MM	4720-12-342-2463	0009872727	MR	001	-BBB	EW		123456789	*
034	SCHLAUCH-ROHR, NICH NAV OZ 34A	4720-12-173-8649	0089979082 972739156081	MR	001	-BBB	EW U		123456789	*
034A	SCHLAUCH-ROHR, NICH LAENGE AM ORT: 2140MM	4720-12-342-2463	0009872727	MR	001	-BBB	EW		123456789	*
035	SCHLAUCH-ROHR, NICH NAV OZ 35A	4720-12-173-8649	0089979082 972739156081	MR	001	-BBB	EW U		1234	*



ORTS- ZAHL	BESCHREIBUNG	VERSICHERUNGS- NUMMER	1. TEILEKENNZEICHEN 2. TEILEKENNZEICHEN	BZ	MJO	MESB 1234	EK SI	K DM	VARIANTEN	ANWB
BZÜ										
1	2	3	4	5	6	7	8	9	10	11
035A	SCHLAUCH-ROHR, NICH LAENGE AM ORT: 350MM BIS FGST 133230	4720-12-342-2463	0009872727	MR	001	-BBB	EW		1234	*
035H	SCHLAUCH-ROHR, NICH NAV OZ 35K	4720-12-173-8649	0089979082 972739156081	MR	001	-BBB	EW U		1234 6789	*
035K	SCHLAUCH-ROHR, NICH LAENGE AM ORT: 410MM AB FGST 133231	4720-12-342-2463	0009872727	MR	001	-BBB	EW		1234 6789	*
035R	SCHLAUCH-ROHR, NICH NAV OZ 35S	4720-12-173-8649	0089979082 972739156081	MR	001	-BBB	EW U		1234 6789	*
035S	SCHLAUCH-ROHR, NICH LAENGE AM ORT: 200MM AB FGST 133231	4720-12-342-2463	0009872727	MR	001	-BBB	EW		1234 6789	*
036	MUTTER, ROHRANSCHLU BIS FGST. 133230	4730-12-181-0775	915017008100 DIN3870-ALL8-A3P	EA	004	--DD	EW U		1234	
036	MUTTER, ROHRANSCHLU AB FGST. 133231	4730-12-181-0775	915017008100 DIN3870-ALL8-A3P	EA	006	--DD	EW U		1234 6789	
037	HUELSE, SCHNEID-, R BIS FGST. 133230	4730-12-136-8560	003861008005 DIN3861-S8-ST-A3P	EA	004	--BB	EW U		1234	*
037	HUELSE, SCHNEID-, R AB FGST. 133231	4730-12-136-8560	003861008005 DIN3861-S8-ST-A3P	EA	006	--BB	EW U		1234 6789	*
037	HUELSE, SCHNEID-, R	4730-12-136-8560	003861008005 DIN3861-S8-ST-A3P	EA	002	--BB	EW U		5	*
038A	HUELSE, STUETZ-, RO BIS FGST. 133230	4730-12-191-6399	915062006000 6671	EA	004	--DD	EW		1234	
038A	HUELSE, STUETZ-, RO AB FGST. 133231	4730-12-191-6399	915062006000 6671	EA	006	--DD	EW		1234 6789	
038A	HUELSE, STUETZ-, RO	4730-12-191-6399	915062006000 6671	EA	002	--DD	EW		5	



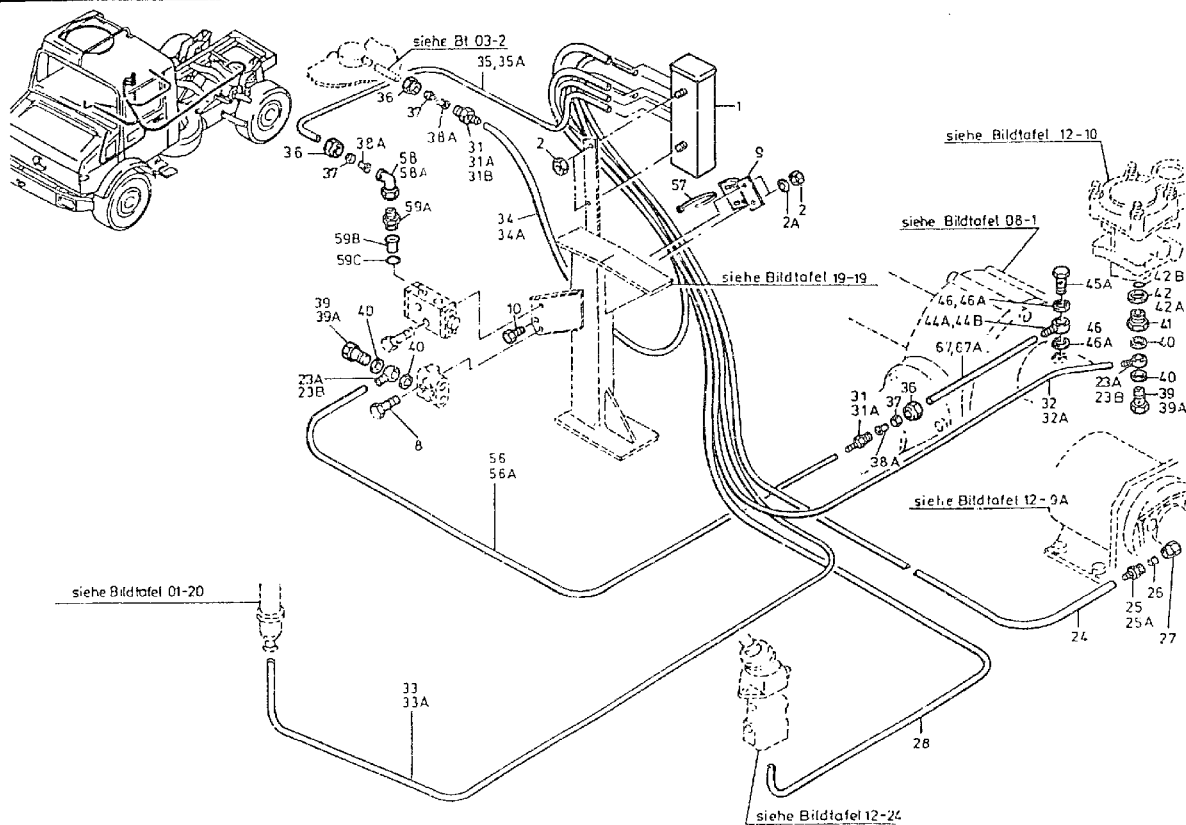

Achtung : Hinweis Vorbemerkung Punkt 21 unbedingt beachten.



## 12 Bremsanlage

## 121600 Entlüftung- Leitungen

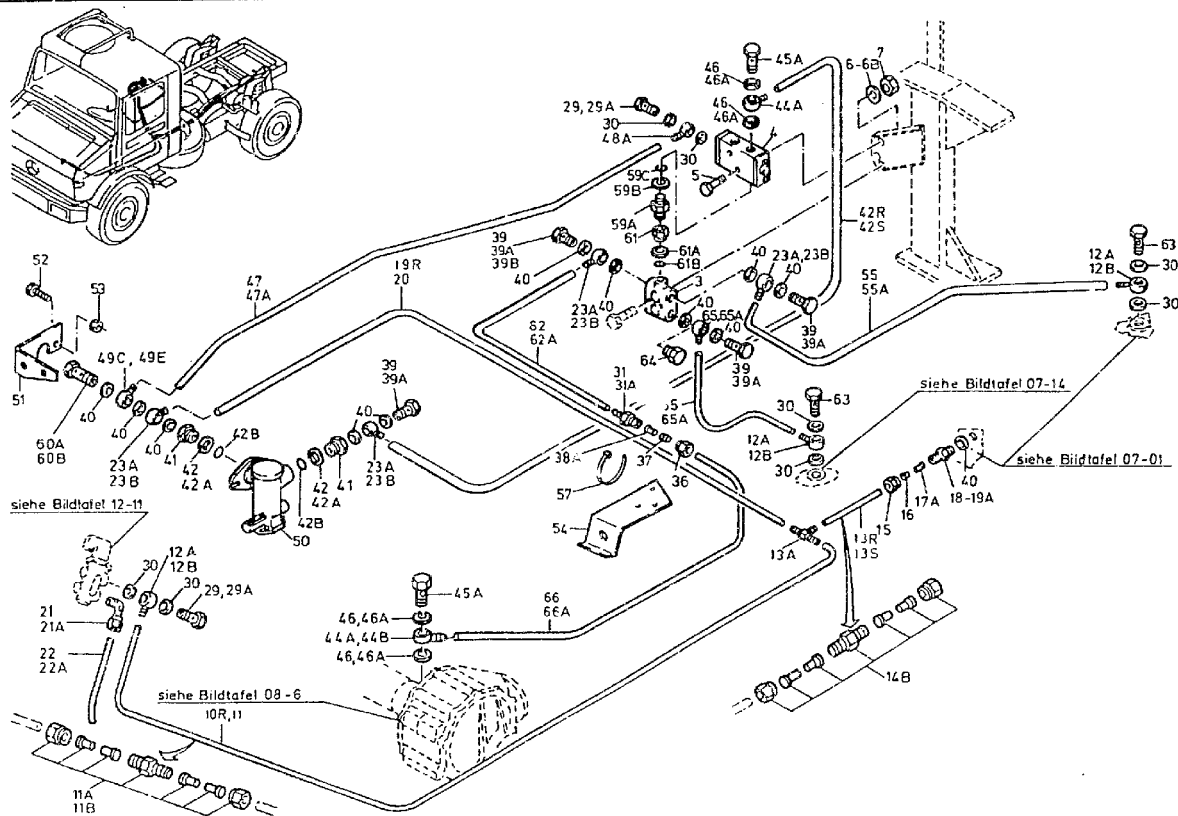



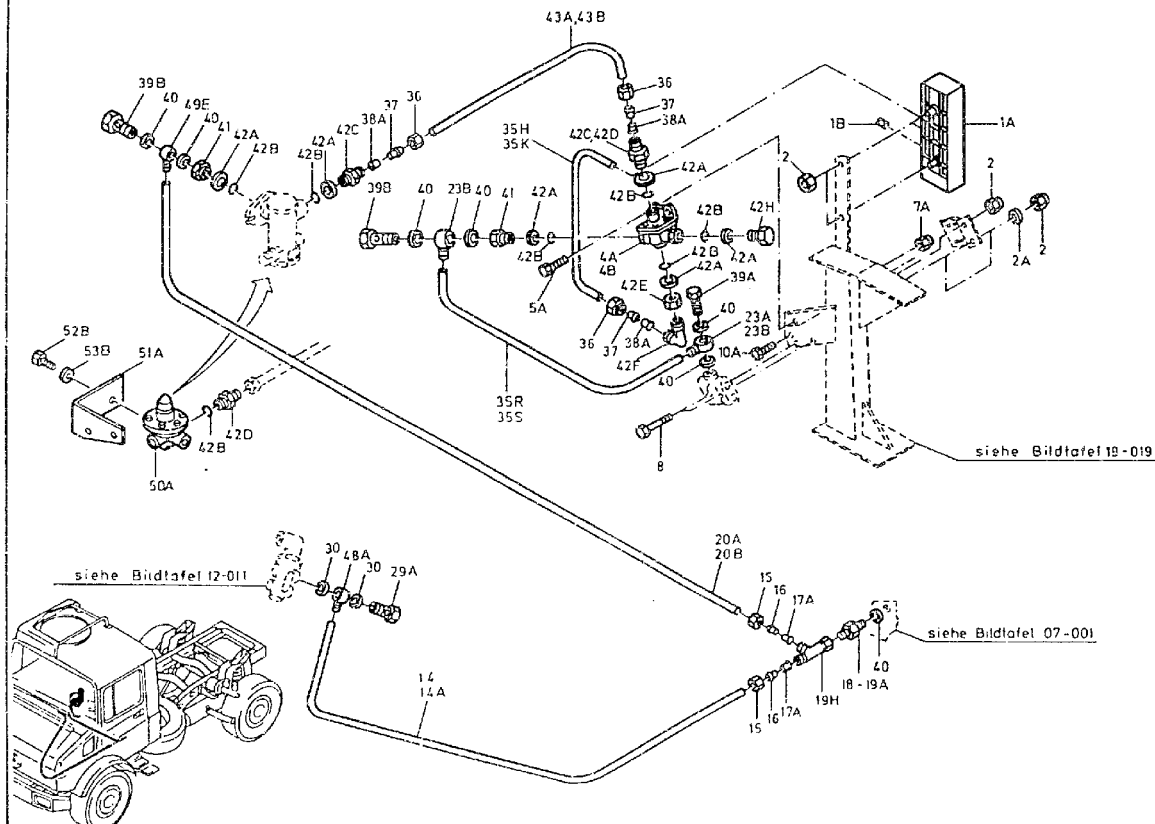



ORTS- ZAHL	BESCHREIBUNG	VERSORGUNGS- NUMMER	1. TEILEKENNZEICHEN 2. TEILEKENNZEICHEN	BZ	MJO	MESB	EK	K	VARIANTEN	ANWB
BZÜ						1234	SI	DM		
1	2	3	4	5	6	7	8	9	10	11
039	SCHRAUBE, DURCHFLUS VERW. OZ 39A	4730-12-136-3559	915036008100	EA	005	--BB	EW U		1 34	*
039A	SCHRAUBE, DURCHFLUS BIS FGST. 133230	4730-12-198-5994	915036008202	EA	005	--BB	EW		1 34	*
039B	SCHRAUBE, DURCHFLUS BIS FGST. 133230	4730-12-198-5994	915036008202	EA	006	--BB	EW		2	*
039B	SCHRAUBE, DURCHFLUS AB FGST. 133231	4730-12-198-5994	915036008202	EA	007	--BB	EW		1 34 6 89	*
039B	SCHRAUBE, DURCHFLUS AB FGST. 133231	4730-12-198-5994	915036008202	EA	008	--BB	EW		2 7	*
039B	SCHRAUBE, DURCHFLUS	4730-12-198-5994	915036008202	EA	002	--BB	EW		5	*
040	DICHTUNG BIS FGST. 133230	5330-12-152-2261	007603012405 DIN7603-D12X15,5-CU	EA	015	--BB	EW		1 34	*
040	DICHTUNG BIS FGST. 133230	5330-12-152-2261	007603012405 DIN7603-D12X15,5-CU	EA	016	--BB	EW		2	
040	DICHTUNG AB FGST. 133231	5330-12-152-2261	007603012405 DIN7603-D12X15,5-CU	EA	016	--BB	EW		1 34 6 89	
040	DICHTUNG AB FGST. 133231	5330-12-152-2261	007603012405 DIN7603-D12X15,5-CU	EA	017	--BB	EW		2 7	
040	DICHTUNG	5330-12-152-2261	007603012405 DIN7603-D12X15,5-CU	EA	002	--BB	EW		5	
041	UEBERGANGSGEWINDEBU BIS FGST.146255	4730-12-180-7086	0009904468 2124602	EA	003	--BB	EW		1234 6789	
041	UEBERGANGSGEWINDEBU AB FGST.146256	4730-12-180-7086	0009904468 2124602	EA	002	--BB	EW		1234 6789	
041	UEBERGANGSGEWINDEBU	4730-12-180-7086	0009904468 2124602	EA	001	--BB	EW		5	*



ORTS- ZAHL	BESCHREIBUNG	VERSORGUNGS- NUMMER	1. TEILEKENNZEICHEN 2. TEILEKENNZEICHEN	BZ	MJO	MESB	EK	K	VARIANTEN	ANWB
BZÜ						1234	SI	DM		
1	2	3	4	5	6	7	8	9	10	11
042	DICHTUNG VERW. OZ 42A U. 42B	5330-12-156-4529	007603022102 DIN7603-A22X27-CU	EA	003	-BBB	EW U		1234	*
042A	FESTHALTERING, DICH BIS FGST. 133230	5330-12-122-4223	0004290227 8930300404	EA	003	-BBB	EW U		1234	*
042A	FESTHALTERING, DICH BIS FGST. 146255	5330-12-122-4223	0004290227 8930300404	EA	007	-BBB	EW U		123456789	
042A	FESTHALTERING, DICH AB FGST. 146256	5330-12-122-4223	0004290227 8930300404	EA	005	-BBB	EW U		123456789	
042B	O-RING BIS FGST. 133230	5330-12-122-4224	0009870446 OR20,3X2,4-72NBR/872	EA	003	-BBB	EW U		1234	*
042B	O-RING AB FGST. 133231 BIS FGST. 146255	5330-12-122-4224	0009870446 OR20,3X2,4-72NBR/872	EA	007	-BBB	EW U		123456789	
042B	O-RING AB FGST. 146256	5330-12-122-4224	0009870446 OR20,3X2,4-72NBR/872	EA	005	-BBB	EW U		123456789	
042C	REDUZIERSTUECK, ROH AB FGST. 133231	4730-12-314-8432	0009970171	EA	002	--DD	EW		1234 6789	*
042D	ADAPTER, GERADE, RO AB FGST. 146256	4730-12-123-1860	0019972572 DIN3901-L&M-B	EA	002	--BB	EW U		1234 6789	
042E	MUTTER, SECHSKANT- AB FGST. 133231	5310-12-144-4041	074305022202 IN74305-M22X1,5-A2P	EA	001	--BB	EW U		1234 6789	*
042F	WINKELSTUTZEN AB FGST. 133231		0009908471	EA	001	--DD			1234 6789	*
042H	STOPFEN, MASCHINENG AB FGST. 133231	5365-12-174-5843	3469970230	EA	001	-DDD	EW		123456789	*
042R	SCHLAUCH-ROHR, NICH NAV OZ 42S	4720-12-173-8649	0089979082 972739156081	MR	001	-BBB	EW U		1234	*



ORTS- ZAHL	BESCHREIBUNG	VERSORGUNGS- NUMMER	1. TEILEKENNZEICHEN 2. TEILEKENNZEICHEN	BZ	MJO	MESB 1234	EK SI	K DM	VARIANTEN	ANWB
BZÜ										
1	2	3	4	5	6	7	8	9	10	11
042S	SCHLAUCH-ROHR, NICH LAENGE AM ORT: 430MM BIS FGST 133230	4720-12-342-2463	0009872727	MR	001	-BBB	EW		1234	*
043A	SCHLAUCH-ROHR, NICH NAV OZ 43B	4720-12-173-8649	0089979082 972739156081	MR	001	-BBB	EW U		1234 6789	*
043B	SCHLAUCH-ROHR, NICH LAENGE AM ORT: 350MM AB FGST 133231	4720-12-342-2463	0009872727	MR	001	-BBB	EW		1234 6789	*
044A	VERTEILERSTUECK, DR BIS FGST 133230	4730-12-197-6858	915052006021	EA	003	--BB	EW		1234	*
044B	VERTEILERSTUECK, DR AB FGST. 133231	4730-12-197-6858	915052006021	EA	002	--BB	EW		1234 6789	*
045A	SCHRAUBE, DURCHFLUS BIS FGST. 133230	4730-12-199-4466	915036010204	EA	003	-DDD	EW		1234	
046	DICHTUNG BIS FGST. 133230	5330-12-156-4512	007603014104 DIN7603-A14X20-AL	EA	006	-BBB	EW U		1234	*
046A	DICHTUNG AB FGST. 133231	5330-12-156-4511	007603014100 DIN7603-A14X18-AL	EA	004	-BBB	EW U		1234 6789	*
047	SCHLAUCH-ROHR, NICH NAV OZ 47A	4720-12-173-8647	0089976082 DIN74324-6X1	MR	001	--BB	EW U		1234	*
047A	SCHLAUCH-ROHR, NICH LAENGE AM ORT: 390MM BIS FGST 133230	4720-12-342-2464	0009872627	MR	001	--BB	EW		1234	*
048A	VERTEILERSTUECK, DR	4730-12-197-3674	915052004016	EA	001	-BBB	EW		1234 6789	*
049C	VERTEILERSTUECK, DR NAV OZ 49E	4730-12-198-5998	915052004006	EA	001	-BBB	EW		1234 6789	*
049E	VERTEILERSTUECK, DR	4730-12-308-6127	915052004015	EA	001	-BBB	EW		1234 6789	*



ORTS- ZAHL	BESCHREIBUNG	VERSORGUNGS- NUMMER	1. TEILEKENNZEICHEN 2. TEILEKENNZEICHEN	BZ	MJO	MESB 1234	EK SI	K DM	VARIANTEN	ANWB
BZÜ										
1	2	3	4	5	6	7	8	9	10	11
050	VENTIL, DRUCKBEGREN NAV OZ 50A, OZ 51A+52B +53B MITVERW.	2530-12-180-0920	0014318006 4750100170	EA	001	--BB	EW		123456789	
050A	VENTIL, REGEL-, DRU	2530-12-319-2603	0024319906 4750090130	EA	001	--BB	EW		123456789	
051	HALTER, EINFACH ABG BIS FGST.146255	5340-12-179-5900	4355220840	EA	001	--BB	EW		123456789	
051A	HALTER AB FGST.146256		4354320940	EA	001	--DD			123456789	
052	SCHRAUBE, SECHSKANT BIS FGST.146255	5305-12-156-4865	000933008153 DIN935-M8X25-8.8-A2P	EA	002	-BBB	EW U		123456789	
052B	SCHRAUBE, SELBSTSIC AB FGST.146256	5305-12-198-8118	914125010312	EA	002	-BBB	EW		123456789	
053	MUTTER, SECHSKANT-, BIS FGST.146255	5310-12-170-1310	913004008004 0100803061	EA	002	-BBB	EW U		123456789	
053B	SCHEIBE, UNTERLEG- AB FGST.146256	5310-12-156-5471	000125010518 DIN125-A10,5-ST-A3P	EA	002	-BBB	EW U		123456789	
054	HALTER, DOPPELT ABG	5340-12-179-5901	4355220940	EA	001	--BB	EW		1234 6789	
055	SCHLAUCH-ROHR, NICH NAV OZ 55A	4720-12-173-8649	0089979082 972739156081	MR	001	-BBB	EW U		1234 6789	*
055A	SCHLAUCH-ROHR, NICH LAENGE AM ORT: 340MM	4720-12-342-2463	0009872727	MR	001	-BBB	EW		1234 6789	*
056A	SCHLAUCH-ROHR, NICH LAENGE AM ORT: 1810MM	4720-12-342-2463	0009872727	MR	001	-BBB	EW		1234 6789	*
057	STRAP, TIEDOWN, ELECT	5975-00-451-5001	MS3367-3-9	HD	010	-BBB	EW U		123456789	
058	WINKELSTUECK, ROHR NAV OZ 58A	4730-12-154-1994	003952008100 DIN3952-L8-ST	EA	001	--BB	EW		12345	



ORTS- ZAHL	BESCHREIBUNG	VERSORGUNGS- NUMMER	1. TEILEKENNZEICHEN 2. TEILEKENNZEICHEN	BZ	MJO	MESB 1234	EK SI	K DM	VARIANTEN	ANWB
BZÜ										
1	2	3	4	5	6	7	8	9	10	11
058A	WINKELSTUECK, ROHR BIS FGST. 133230	4730-12-189-0602	0019902171 P-EWS 8 L-D-SV	EA	001	--BB	EW		12345	
059A	ADAPTER, GERADE, RO BIS FGST. 133230	4730-12-197-3049	0039979972 787832	EA	002	--BB	EW		1234	*
059A	ADAPTER, GERADE, RO	4730-12-197-3049	0039979972 787832	EA	001	--BB	EW		5	*
059B	FESTHALTERING, DICH BIS FGST. 133230	5330-12-142-2671	0004290627 8930300804	EA	002	--BB	EW U		1234	*
059B	FESTHALTERING, DICH	5330-12-142-2671	0004290627 8930300804	EA	001	--BB	EW U		5	*
059C	O-RING BIS FGST. 133230	5330-12-144-5826	0079974245 OR12X2-72NBR/872	EA	002	--BB	EW U		1234	*
059C	O-RING	5330-12-144-5826	0079974245 OR12X2-72NBR/872	EA	001	--BB	EW U		5	*
060A	SCHRAUBE, DURCHFLUS VERW. OZ 60B	4730-12-183-6753	915047008100	EA	001	--BB	EW		1234	*
060B	SCHRAUBE, DURCHFLUS BIS FGST. 133230	4730-12-312-9566	915047008202	EA	001	--DD	EW		1234	*
061	ADAPTER, GERADE, RO BIS FGST. 133230	4730-12-179-6971	0039976172 EVGED-FLM-ED	EA	001	--BB	EW		1234	
061A	FESTHALTERING, DICH BIS FGST. 133230	5330-12-142-2673	0004290627 8930300704	EA	001	--BB	EW U		1234	*
061B	O-RING BIS FGST. 133230	5330-12-144-5310	0019970845 OR10X2,2-60NBR/692	EA	001	--BB	EW U		1234	*
062	SCHLAUCH-ROHR, NICH NAV OZ 62A	4720-12-173-8649	0089979082 972739156081	MR	001	-BBB	EW U		1234 6789	*
062A	SCHLAUCH-ROHR, NICH LAENGE AM ORT: 780MM	4720-12-342-2463	0009872727	MR	001	-BBB	EW		1234 6789	*



ORTS- ZAHL	BESCHREIBUNG	VERSORGUNGS- NUMMER	1. TEILEKENNZEICHEN 2. TEILEKENNZEICHEN	BZ	MJO	MESB	EK	K	VARIANTEN	ANWB
BZÜ						1234	SI	DM		
1	2	3	4	5	6	7	8	9	10	11
063	SCHRAUBE, DURCHFLUS	4730-12-179-6614	4359907063	EA	001	--BB	EW		1 3456 89	
063	SCHRAUBE, DURCHFLUS	4730-12-179-6614	4359907063	EA	002	--BB	EW		2 7	*
064	STOPFEN, MASCHINENG	5365-12-328-1397	DIN7604-A-M12X1,5-ST-A3P	EA	001	--BB	EW U		1 3456 89	
065	SCHLAUCH-ROHR, NICH NAV OZ 65A	4720-12-173-8649	0089979082 972739156081	MR	001	-BBB	EW U		2 7	*
065A	SCHLAUCH-ROHR, NICH LAENGE AM ORT: 1100MM	4720-12-342-2463	0009872727	MR	001	-BBB	EW		2 7	*
066	SCHLAUCH-ROHR, NICH NAV OZ 66A	4720-12-173-8649	0089979082 972739156081	MR	001	-BBB	EW U		1234 6789	*
066A	SCHLAUCH-ROHR, NICH LAENGE AM ORT: 700MM	4720-12-342-2463	0009872727	MR	001	-BBB	EW		1234 6789	*
067	SCHLAUCH-ROHR, NICH NAV OZ 67A	4720-12-173-8649	0089979082 972739156081	MR	001	-BBB	EW U		1234 6789	*
067A	SCHLAUCH-ROHR, NICH LAENGE AM ORT: 1460MM	4720-12-342-2463	0009872727	MR	001	-BBB	EW		1234 6789	*



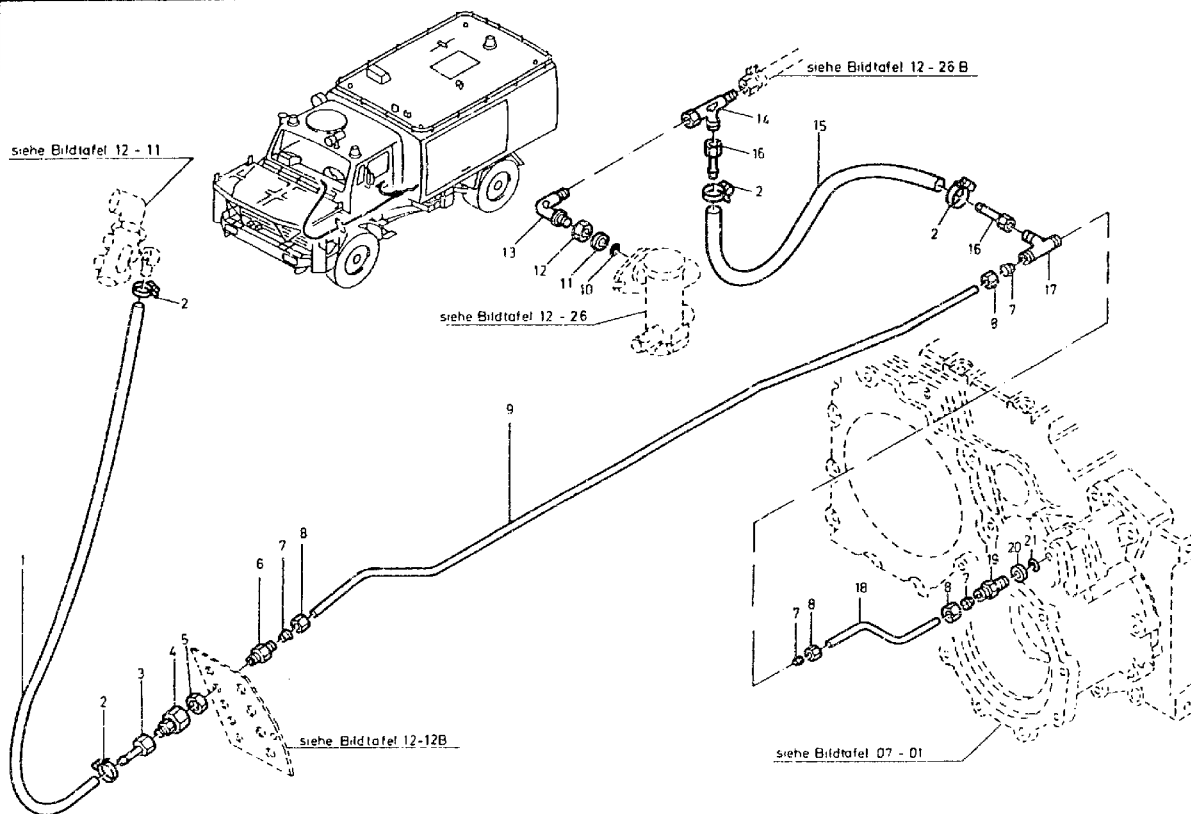

Achtung Hinweis Vorbemerkung Punkt 21 unbedingt beachten



ORTS- ZAHL BZÜ	BESCHREIBUNG	VERSORGUNGS- NUMMER	1. TEILEKENNZEICHEN 2. TEILEKENNZEICHEN	BZ	MJO	MESB 1234	FK SI	K DM	VARIANTE <sup>m</sup>	ANWB
1	2	3	4	5	6	7	8	9	10	11
001	SCHLAUCH, NICHTMETA LAENGE AM ORT: 2500MM	4720-12-308-7599	DIN74310-5	MR	001	--DD	EW U		5	*
002	SCHLAUCHKLEMM		DIN74306 A11-13X9	EA	004	--DD			5	*
003	SCHLAUCHSTUTZEN V		45205068	EA	001	--DD			5	*
004	REDUZIEREINSATZ		62208068	EA	002	--DD			5	*
005	SECHSKANTMUTTER M14X1,5		67700141	EA	001	--DD			5	*
006	SCHOTTSTUTZEN GERADE		61508088	EA	001	--DD			5	*
007	SCHNEIDRING		67100087	EA	004	--DD			5	*
008	UE.-MUTTER M14X1,5		57000081	EA	004	--DD			5	*
009	STAHLROHR LAENGE AM ORT: 1130MM		3649 8X1X10CRNITI189	MR	001	--DD			5	*
010	DICHTRING		97900229	EA	001	--DD			5	*
011	DRUCKRING		97800225	EA	001	--DD			5	*
012	SECHSKANTMUTTER M22X1,5		67700221	EA	001	--DD			5	*
013	EINSCHRAUBSTUTZEN		90508228	EA	001	--DD			5	*
014	L-STUTZEN EINSTELLBAR		12808038	EA	001	--DD			5	*
015	GUMMISCHLAUCH LAENGE AM ORT 520MM		DIN74310-7X4	MR	001	--DD			5	*
016	SCHLAUCHSTUTZEN		45207088	EA	002	--DD			5	*
017	T-VERBINDUNGSTUTZEN		61108088	EA	001	--DD			5	*



ORTS- ZAHL	BESCHREIBUNG	VERSORGUNGS- NUMMER	1. TEILEKENNZEICHEN 2. TEILEKENNZEICHEN	BZ	MJO	MESB 1234	EK SI	K DM	VARIANTEN	ANWB
BZÜ										
1	2	3	4	5	6	7	8	9	10	11
018	STAHLROHR LAENGE AM ORT 170MM		3648 8X1X10CRNIT1189	MR	001	--DD			5	*
019	GER. EINSCHRAUBESTUTZEN		60108128	EA	001	--DD			5	*
020	DRUCKRING		97800125	EA	001	--DD			5	*
021	DICHTRING		97900129	EA	001	--DD			5	*







ORTS- ZAHL	BESCHREIBUNG	VERSORGUNGS- NUMMER	1. TEILEKENNZEICHEN 2. TEILEKENNZEICHEN	BZ	MJO	MESB 1234	EK SI	K DM	VARIANTEN	ANWB
BZÜ										
1	2	3	4	5	6	7	8	9	10	11
001	SCHLAUCH, NICHTMETA LAENGE AM ORT: 270MM	4720-12-308-7599	DIN74310-5	MR	001	--DD	EW U		5	*
002	SCHLAUCHKLEMME		DIN74306-A11-13X9	EA	002	--DD			5	*
003	SCHLAUCHSTUTZEN V		43205068	EA	002	--DD			5	*
004	WINKEL-EINSCHRAUBST.		90506108	EA	001	--DD			5	*
005	SECHSKANTMUTTER M10X1		67700101	EA	001	--DD			5	*
006	DRUCKRING		97800105	EA	001	--DD			5	*
007	DICHTRING		97900109	EA	001	--DD			5	*
008	O-RING	5330-12-311-9469	97900149	EA	002	--DD	EW		5	*
009	FESTHALTERING, DICH	5330-12-142-2671	0004290627 8930300804	EA	002	--BB	EW U		5	*
010	SECHSKANTMUTTER M14X1,5		67700141	EA	001	--DD			5	*
011	EINSCHRAUBSTUTZEN		90508148	EA	001	--DD			5	*
012	SCHLAUCHSTUTZEN		43207088	EA	002	--DD			5	*
013	SCHLAUCHKLEMME		DIN74306-A13-15X12	EA	002	--DD			5	*
014	GUMMISCHLAUCH LAENGE AM ORT: 300MM		DIN74310-7X4	MR	001	--DD			5	*
015	EINSCHRAUBSTUTZEN		90508228	EA	001	--DD			5	*
016	SECHSKANTMUTTER M22X1,5		67700221	EA	001	--DD			5	*
017	DRUCKRING		97800225	EA	001	--DD			5	*



ORTS- ZAHL	BESCHREIBUNG	VERSORGUNGS- NUMMER	1. TEILEKENNZEICHEN 2. TEILEKENNZEICHEN	BZ	MJO	MESB 1234	EK SI	K DM	VARIANTEN	ANWE
BZÜ										
1	2	3	4	5	6	7	8	9	10	11
018	DICHTRING		97900229	EA	001	--DD			5	*
019	DICHTRING		97900129	EA	001	--DD			5	*
020	DRUCKRING		97800125	EA	001	--DD			5	*
021	GER.EINSCHRAUBSTUTZEN		60108128	EA	001	--DD			5	*
022	SCHNEIDRING		67100087	EA	002	--DD			5	*
023	UE.-MUTTER M14X1,5		67000081	EA	002	--DD			5	*
024	STAHLROHR LAENGE AM ORT: 35MM		8X1X10CRNITI189	MR	001	--DD			5	*
025	GER.EINSCHRAUBSTUTZEN		90108149	EA	001	--DD			5	*
026	HALTEBLECH SELBSTANFERTIGUNG SIEHE TA-NR 297410010		STAHL 25X35X5	EA	001	--DD			5	*



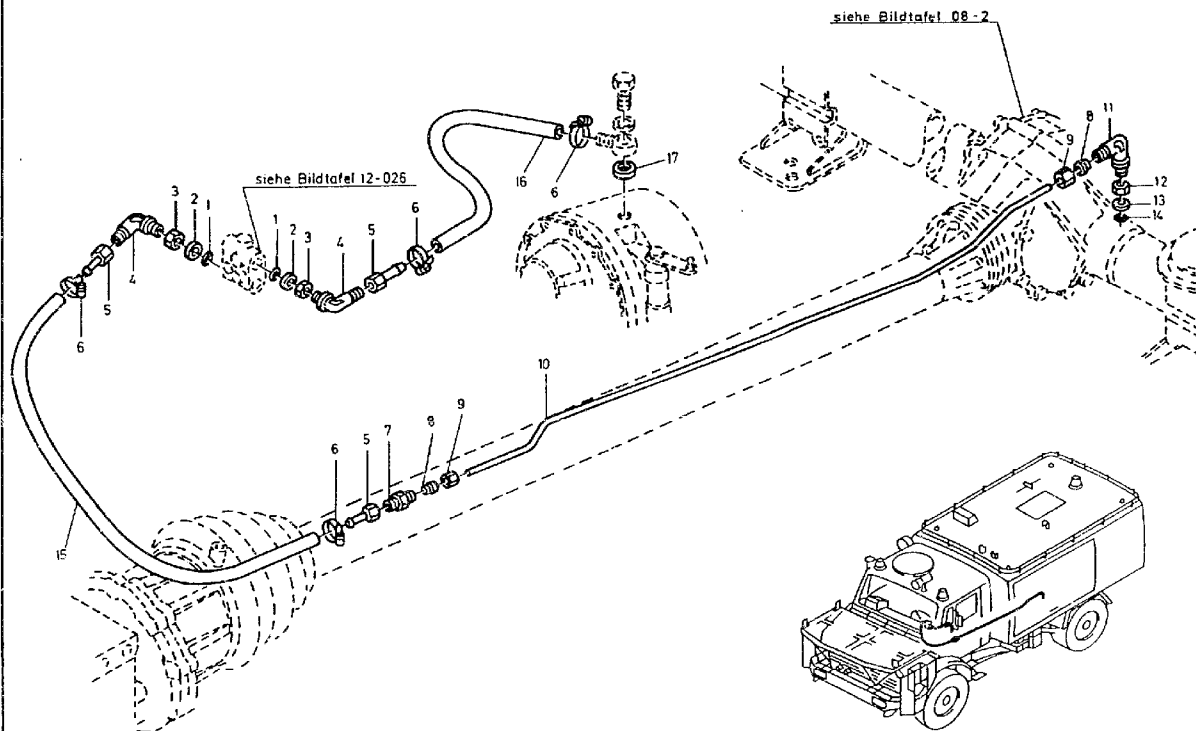

Achtung : Hinweis Vorbemerkung Punkt 2.1 unbedingt beachten.



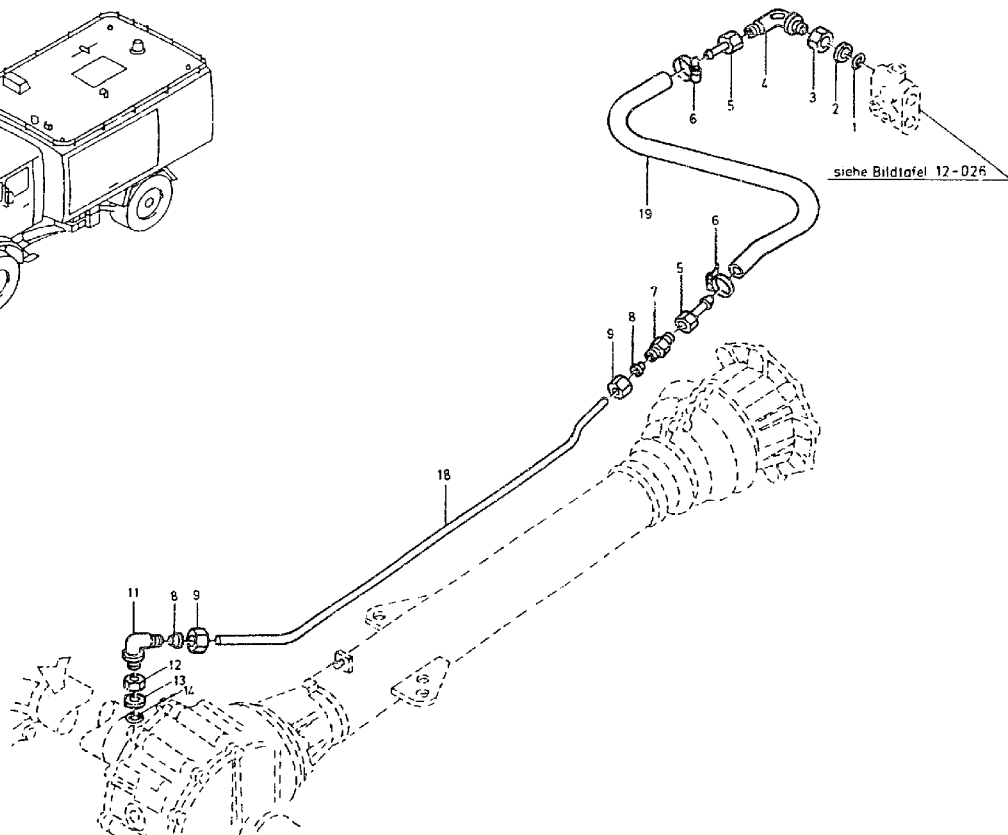
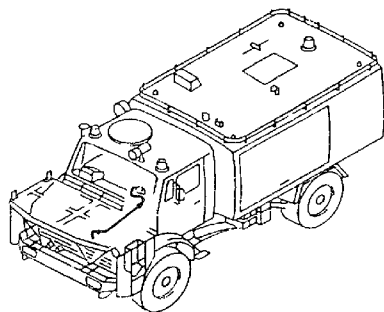

Achtung Hinweis Vorbemerkung Punkt 21 unbedingt beachten



ORTS- ZAHL	BESCHREIBUNG	VERSORGUNGS- NUMMER	1. TEILEKENNZEICHEN 2. TEILEKENNZEICHEN	BZ	MJO	MESB 1234	EK SI	K DM	VARIANTEN	ANWB
BZÜ										
1	2	3	4	5	6	7	8	9	10	11
001	DICHTRING		97900129	EA	003	--DD			5	*
002	DRUCKRING		97800125	EA	003	--DD			5	*
003	SECHSKANTMUTTER M12X1,5		67700121	EA	003	--DD			5	*
004	EINSCHRAUBSTUTZEN WINKEL		90508128	EA	003	--DD			5	*
005	SCHLAUCHSTUTZEN		45207088	EA	005	--DD			5	*
006	SCHLAUCHKLEMM		DIN74306-A13-15X12	EA	006	--DD			5	*
007	VERBINDUNGSSTUTZEN GERAUDE		60308088	EA	002	--DD			5	*
008	SCHNEIDRING		67100087	EA	004	--DD			5	*
009	UE.-MUTTER M14X1,5		67000081	EA	004	--DD			5	*
010	STAHLROHR LAENGE AM ORT: 1620MM		3652 8X1X10CRNITI189	MR	001	--DD			5	*
011	EINSCHRAUBSTUTZEN WINKEL		90508148	EA	002	--DD			5	*
012	SECHSKANTMUTTER M14X1,5		67700141	EA	002	--DD			5	*
013	FESTHALTERING, DICH	5330-12-142-2671	0004290627 8930300804	EA	002	--BB	EW U		5	*
014	O-RING	5230-12-311-9469	97900149	EA	002	--DD	EW		5	*
015	GUMMISCHLAUCH LAENGE AM ORT: 1300MM		DIN74310-7X4	MR	001	--DD			5	*
016	GUMMISCHLAUCH LAENGE AM ORT: 330MM		DIN74310-7X4	MR	001	--DD			5	*



ORTS- ZAHL	BESCHREIBUNG	VERSORGUNGS- NUMMER	1. TEILEKENNZEICHEN 2. TEILEKENNZEICHEN	BZ	MJO	MESB 1234	EK SI	K DM	VARIANTEN	ANWB
BZÜ										
1	2	3	4	5	6	7	8	9	10	11
017	DICHTUNG	5330-12-161-4464	DKAZ 10	EA	001	--BB	EW U		5	*
018	STAHLROHR LAENGE AM ORT: 810MM		3651 8X1X10CRNITI189	MR	001	--DD			5	*
019	GUMMISCHLAUCH LAENGE AM ORT: 700MM		DIN74310-7X4	MR	001	--DD			5	*



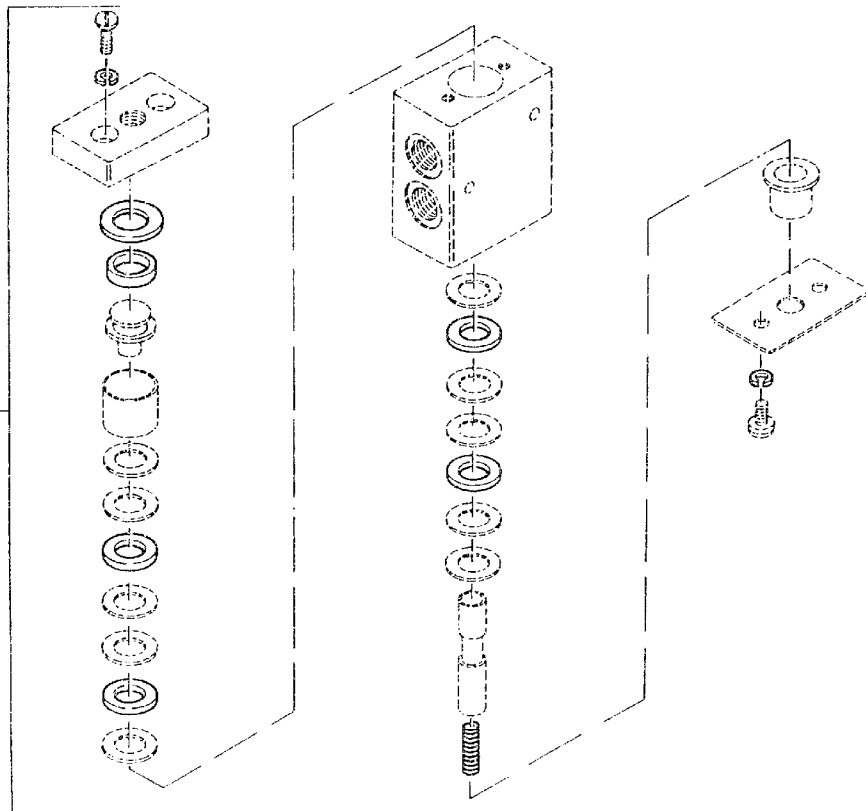

Achtung Hinweis Vorbemerkung Punkt 21 unbedingt beachten



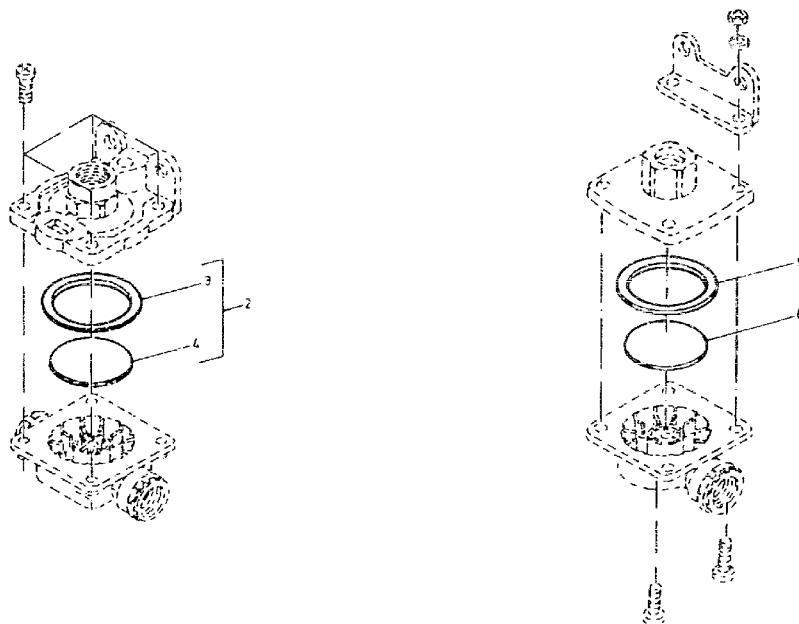

Achtung Hinweis Vorbemerkung Punkt 21 unbedingt beachten



ORTS- ZAHL	BESCHREIBUNG	VERSORGUNGS- NUMMER	1. TEILEKENNZEICHEN 2. TEILEKENNZEICHEN	BZ	MJO	MESB	EK	K	VARIANTEN	ANWE
						1234	SI	DM		
1	2	3	4	5	6	7	8	9	10	11
001	ERSATZTEILSATZ, FRE ZU BT.12-26 OZ 4	2530-12-301-0763	0005867042 5710040002	SE	001	--DD	EW		123456789	
002	ERSATZTEILSATZ, ENT ZU BT.12-26 OZ 4A	2530-12-311-8034	0004302468 9735000002	SE	001	--BB	EW		1234 6789	
003	DICHTUNG	5330-12-312-5550	0159970448 8950937004	EA	001	--DD	EW		1234 6789	*
004	MEMBRAN, BREMSVENTI	2530-12-176-9655	0004290345 8971307944	EA	001	--BB	EW		1234 6789	
005	DICHTUNG ZU BT.12-26 OZ 4B		0159970548	EA	001	--DD			1234 6789	*
006	MEMBRAN ZU BT.12-26 OZ 4B		0004291145	EA	001	--DD			1234 6789	*



## 12 Bremsanlage

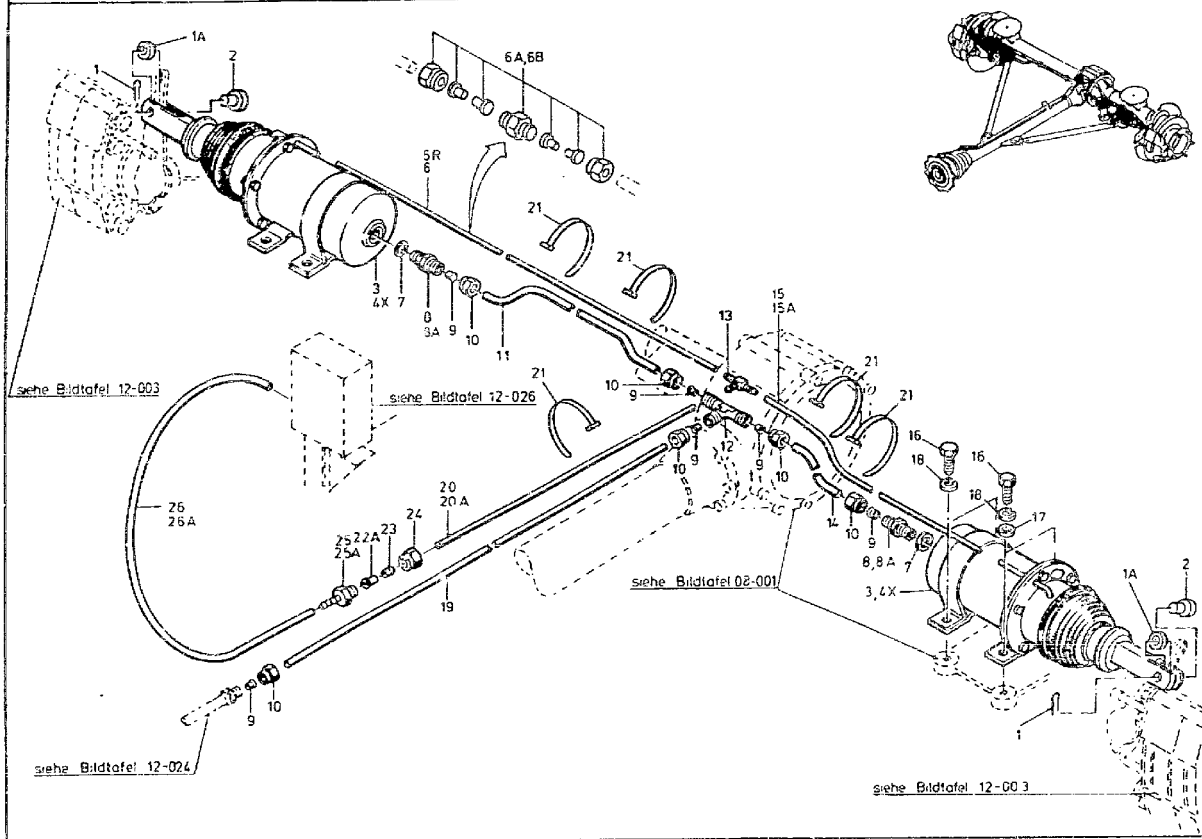

Achtung Hinweis Vorbemerkung Punkt 21 unbedingt beachten



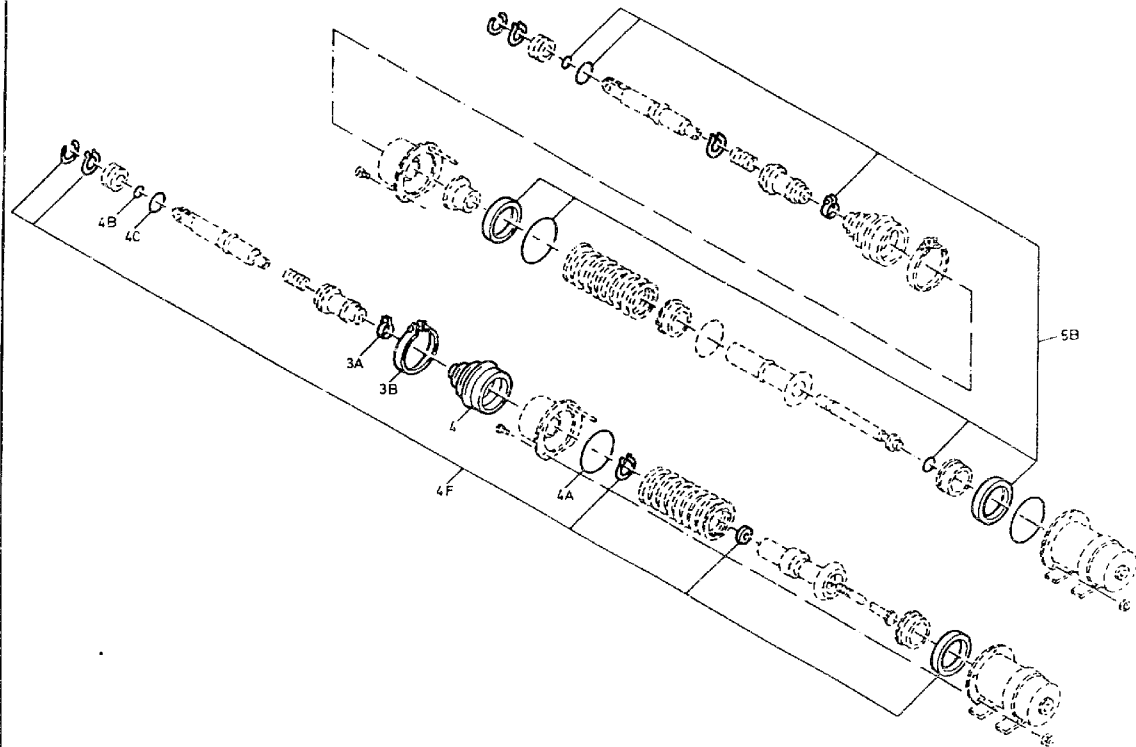

Achtung Hinweis Vorbemerkung Punkt 21 unbedingt beachten



ORTS- ZAHL	BESCHREIBUNG	VERSORGUNGS- NUMMER	1. TEILEKENNZEICHEN 2. TEILEKENNZEICHEN	BZ	MJO	MESB	EX	K	VARIANTEN	ANWB
BZÜ						1234	SI	DM		
1	2	3	4	5	6	7	8	9	10	11
001	SPLINT	5315-12-139-9740	000094003226 DIN94-3, 2X28-ST-A3P	EA	002	-BBB	GW U		123456789	
001A	SCHEIBE, UNTERLEG-	5310-12-161-5743	000433013005 DIN433-13-ST-A3P	EA	002	-BBB	EW U		123456789	
002	STIFT, ZYLINDER-, M	5315-12-175-5417	001444012207 DIN1444-B12H11X35-ST	EA	002	-BBB	EW		123456789	
003	ZYLINDERBAUGRUPPE,	2530-12-179-9970	0064200318 4253070180	EA	002	--BB	BD		123456789	*
003A	.KLEMME, SCHLINGEN-	5340-12-198-6878	0039977890 8935116504	EA	001	--BB	EW		123456789	*
003B	.KLEMME, SCHLINGEN-	5340-12-198-6879	0039976290 8935116704	EA	001	--BB	EW		123456789	
004	.FALTENBALG, ABDECK-	9390-12-180-7419	0004233586 8977539304	EA	001	--BB	EW		123456789	
004A	.DICHTPACKUNG, VORGE	5330-12-198-1309	0004230960 8971572004	EA	001	--BB	EW		123456789	*
004B	.O-RING	5330-12-146-1858	0069970445 OR33,3X2,4-72NBR/872	EA	001	--BB	EW		123456789	*
004C	.O-RING	5330-12-198-1310	0089970345 8970862104	EA	001	--BB	EW		123456789	*
004F	REPARATURSATZ		0025861642 4253070922	EA	002	---D			123456789	
004X	BREMSZYLINDER, DRUC NICHT MEHR EINBAUEN VERWENDE OZ 3	2530-12-308-4421	0094206818 344016001	EA	002	--BB	BD		123456789	
005B	DICHTUNGSSATZ ZU OZ 4X		0014301060 950344003	SE	002	---D			123456789	



ORTS- ZAHL	BESCHREIBUNG	VERSORGUNGS- NUMMER	1. TEILEKENNZEICHEN 2. TEILEKENNZEICHEN	BZ	MJO	MESB	EK	K	VARIANTEN	ANWB
BZÜ						1234	SI	DM		
1	2	3	4	5	6	7	8	9	10	11
005R	SCHLAUCH-ROHR, NICH NAV OZ 6	4720-12-173-8649	0089979082 972739156081	MR	001	-BBB	EW U		1234 56789	*
006	SCHLAUCH-ROHR, NICH LAENGE AM ORT: 980MM	4720-12-342-2463	0009872727	MR	001	-BBB	EW		1234 56789	*
006A	NIPPEL, ROHR NAV OZ 6B	4730-12-197-1945	0039978972 GBL/STL2	EA	000	--BB	EW		1234 56789	
006B	NIPPEL, ROHR FUEH LEITUNGSBRUCH 8MM LEITUNG	4730-12-320-0271	0029905971	EA	000	--DD	EW		1234 56789	
007	DICHTUNG	5330-12-156-4524	007603016105 DIN7603-A16X20-CU	EA	002	-BBB	EW U		1234 6789	
008	ADAPTER, GERADE, RO VERWENDE OZ 8A	4730-12-175-0098	0029975772 707122	EA	002	--BB	EW		1234 6789	
008A	STUTZEN		0029907168 0707123000	EA	002	--DD			1234 6789	
009	HUELSE, SCHNEID-, R	4730-12-137-5457	003861010009 DIN3861-S10-ST-A3P	EA	006	--BB	EW U		1234 6789	
010	MUTTER, ROHRANSCHLU	4730-12-181-7012	915017010100 DIN3870-AL10-A3P	EA	006	--BB	EW U		1234 6789	
011	ROHR, METALL- LAENGE AM ORT: 660 MM	4710-12-180-3640	0004292301 MBROHR10X1FEZM25	MR	001	--BB	EW		1234 6789	
012	T-STUTZEN		0029909370 743103	EA	001	--DD			1234 6789	
013	T-STUECK, SCHLAUCH	4730-12-175-0086	0019909870 TS6	EA	001	--BB	EW		1234 56789	
014	ROHR, METALL- LAENGE AM ORT: 297 MM	4710-12-180-3640	0004292301 MBROHR10X1FEZM25	MR	001	--BB	EW		1234 6789	



ORTS- ZAHL	BESCHREIBUNG	VERSORGUNGS- NUMMER	1. TEILEKENNZEICHEN 2. TEILEKENNZEICHEN	BZ	MJO	MESB	EK	K	VARIANTEN	ANWB
BZÜ						1234	SI	DM		
1	2	3	4	5	6	7	8	9	10	11
015	SCHLAUCH-ROHR, NICH NAV OZ 15A	4720-12-173-8649	0089979082 972739156081	MR	001	-BBB	EW U		123456789	*
015A	SCHLAUCH-ROHR, NICH LAENGE AM ORT: 360MM	4720-12-342-2463	0009872727	MR	001	-BBB	EW		123456789	*
016	SCHRAUBE, INNENSTEC	5305-12-142-5123	000912012125 DIN912-M12X1,5X25-8.8-A3P	EA	008	-BBB	EW		123456789	
017	SCHEIBE, UNTERLEG-	5310-12-144-4164	001440012003 DIN1440-12-ST-A3P	EA	004	--BB	EW U		123456789	
018	SCHEIBE, ZAHN-	5310-12-151-4078	912004012100	EA	008	-BBB	EW U		123456789	
019	ROHR, METALL- LAENGE AM ORT: 680 MM	4710-12-180-3640	0004292301 MBROHR10X1FEZN25	MR	001	--BB	EW		1234 6789	
020	SCHLAUCH-ROHR, NICH NAV OZ 20A	4720-12-173-8649	0089979082 972739156081	MR	001	-BBB	EW U		123456789	*
020A	SCHLAUCH-ROHR, NICH LAENGE AM ORT: 1350MM	4720-12-342-2463	0009872727	MR	001	-BBB	EW		123456789	*
021	STRAP, TIEDOWN, ELECT	5975-00-570-9598	MS3367-7-9	HD	005	-BBB	EW U		123456789	
022A	HUELSE, STUETZ-, RO	4730-12-191-6399	915062006000 6671	EA	001	--DD	EW		123456789	
023	HUELSE, SCHNEID-, R	4730-12-136-8560	003861008005 DIN3861-S8-ST-A3P	EA	001	--BB	EW U		123456789	
024	MUTTER, ROHRANSCHLU	4730-12-181-0775	915017008100 DIN3870-ALL8-A3P	EA	001	--DD	EW U		123456789	
025	ADAPTER, GERADE, RO NAV OZ 25A	4730-12-198-1308	915059006000	EA	001	--BB	EW		123456789	*
025A	STUTZEN		915059006002	EA	001	--DD			123456789	*



ORTS- ZAHL BZÜ	BESCHREIBUNG	VERSORGUNGS- NUMMER	1. TEILEKENNZEICHEN 2. TEILEKENNZEICHEN	BZ	MJO	MESB 1234	EK S1	K DM	VARIANTEN	ANWB
1	2	3	4	5	6	7	8	9	10	11
026A	SCHLAUCH-ROHR, NICH LAENGE AM ORT: 2340MM	4720-12-342-2463	0009872727	MR	001	-BBB	EW		123456789	*



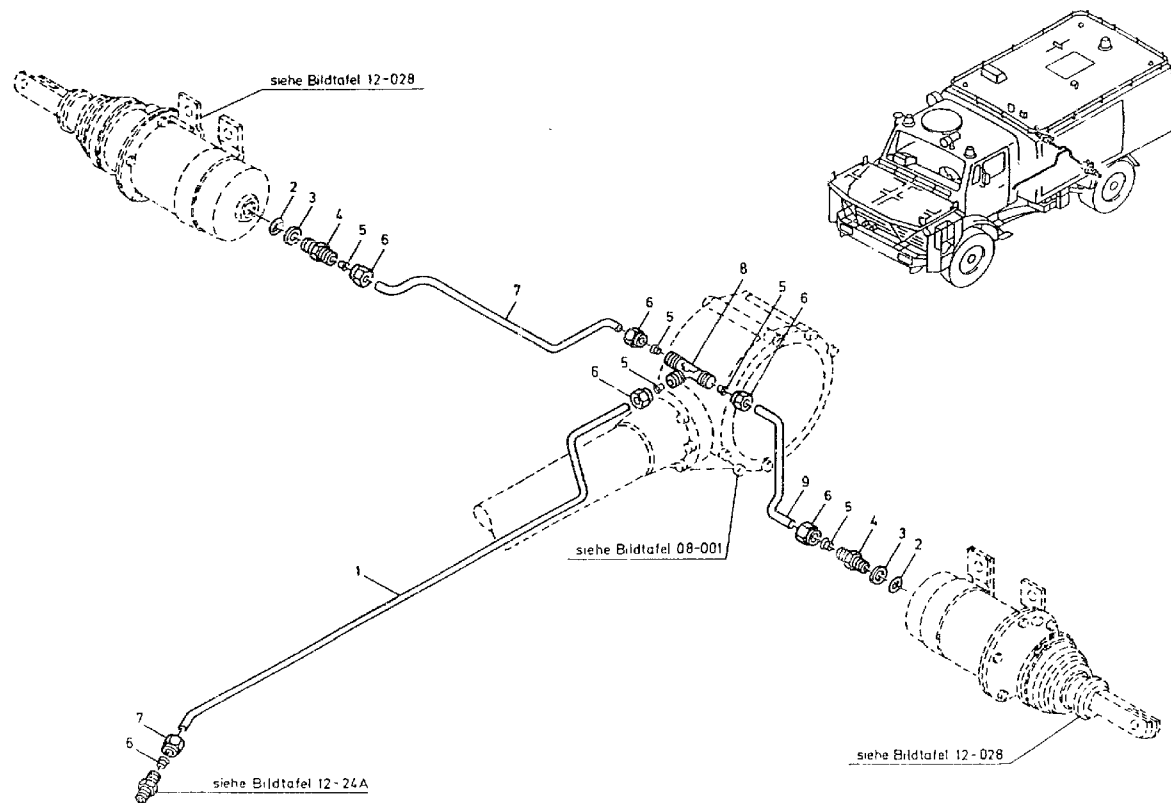

Achtung: Hinweis Vorbemerkung Punkt 21 unbedingt beachten.



ORTS- ZAHL BZÜ	BESCHREIBUNG	VERSORGUNGS- NUMMER	1. TEILEKENNZEICHEN 2. TEILEKENNZEICHEN	BZ	MJO	MESB 1234	EK SI	K DM	VARIANTEN	ANWB
1	2	3	4	5	6	7	8	9	10	11
001	STAHLROHR LAENGE AM ORT: 1620 MM		3642 12X1,5X10CRNITI189	MR	001	--DD			5	*
002	O-RING	5330-12-130-1672	0009971548 8970702504	EA	002	--BE	GW		5	*
003	FESTHALTERING, DICH	5330-12-169-9336	0004290927 8930301704	EA	002	--BB	EW U		5	*
004	STUTZEN		0029907168 0707123000	EA	002	--DD			5	*
005	SCHNEIDRING		67100127	EA	006	--DD			5	*
006	UE-MUTTER M18X1,5		67000121	EA	006	--DD			5	*
007	STAHLROHR LAENGE AM ORT: 650 MM		12X1,5X10CRNITI189	MR	001	--DD			5	*
008	T-STUTZEN		0029909370 743103	EA	001	--DD			5	*
009	STAHLROHR LAENGE AM ORT: 320 MM		12X1,5X10CRNITI189	MR	001	--DD			5	



## BAII

Reparatursätze siehe Bildtafel 12-031

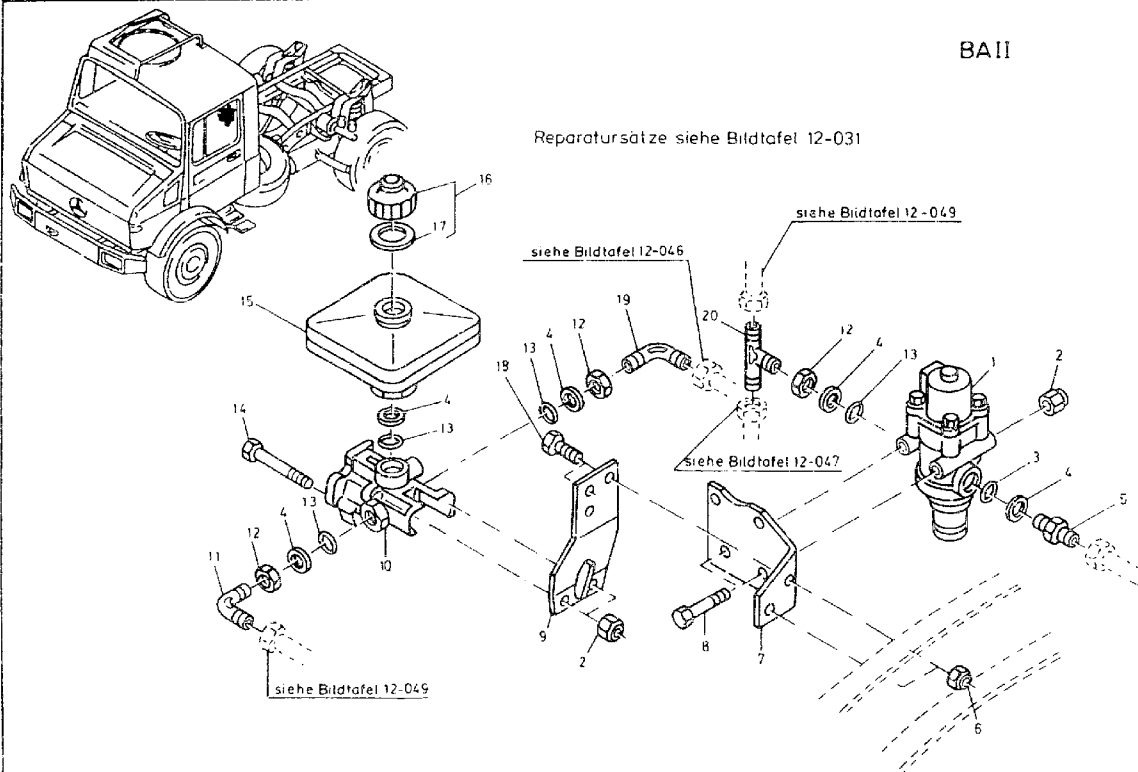

Achtung Hinweis Vorbemerkung Punkt 21 unbedingt beachten.



ORTS- ZAHL	BESCHREIBUNG	VERSORGUNGS- NUMMER	1. TEILEKENNZEICHEN 2. TEILEKENNZEICHEN	BZ	MJO	MESB	EK	K	VARIANTEN	ANWB
BZÜ						1234	SI	DM		
1	2	3	4	5	6	7	8	9	10	11
001	VENTIL, REGEL-, DRU	2530-12-330-9125	0034311906 0481042212	EA	001	--BB	EW		123	
002	MUTTER, SECHSKANT-,	5310-12-170-1310	913004008004 0100803061	EA	004	--BB	EW U		123	
003	DICHTRING		0139972248	EA	001	--DD			123	
004	FESTHALTERING, DICH	5330-12-122-4223	0004290227 8930300404	EA	005	--BB	EW U		123	
005	STUTZEN		0069973972 08502213000	EA	001	--DD			123	
006	MUTTER, SECHSKANT-,	5310-12-173-0419	913004010008 0101003061	EA	002	--BB	EW U		123	
007	HALTER		4354269240	EA	001	--DD			123	
008	SCHRAUBE, SECHSKANT	5305-12-142-8498	000931008251 DIN931-MBX75-8.8-A2P	EA	002	--BB	EW U		123	
009	HALTER		4374200986	EA	001	--DD			123	
010	FROSTSCHUIZPUMPE		0004312915 9320020000	EA	001	--DD			123	
011	WINKELSTUTZEN		0029907971 0852263000	EA	001	--DD			123	
012	MUTTER, SECHSKANT-	5310-12-144-4041	074305022202 DIN74305-M22X1,5-A2P	EA	003	--BB	EW U		123	
013	O-RING	5330-12-122-4224	0009870446 OR20,3X2,4-72NBR/872	EA	004	--BB	EW U		123	
014	SCHRAUBE, SECHSKANT	5305-12-142-8501	000931008207 DIN931-M8X90-8.8-A2P	EA	002	--BB	EW U		123	
015	BEHAELTER		0024311602	EA	001	--DD			123	



ORTS- ZAHL	BESCHREIBUNG	VERSORGUNGS- NUMMER	1. TEILEKENNZEICHEN 2. TEILEKENNZEICHEN	BZ	MJO	MESB	EK	K	VARIANTEN	ANWB
BZÜ						1234	SI	DM		
1	2	3	4	5	6	7	8	9	10	11
016	DECKEL		0004317833	EA	001	-DDD			123	
017	DICHTUNG	5330-12-175-8191	0039976440 A0102A	EA	001	-BBB	EW		123	
018	SCHRAUBE, SECHSKANT	5305-12-156-4873	000933010129 DIN933-M10X30-8.8-A3P	EA	002	--BB	EW U		123	
019	WINKELSTUECK		0009903672	EA	001	--DD			123	
020	T-STUECK		0009974574	EA	001	--DD			123	



## 12 Bremsanlage

121400 Regel- und Steuereinrichtung (Rep - Salze)

DT

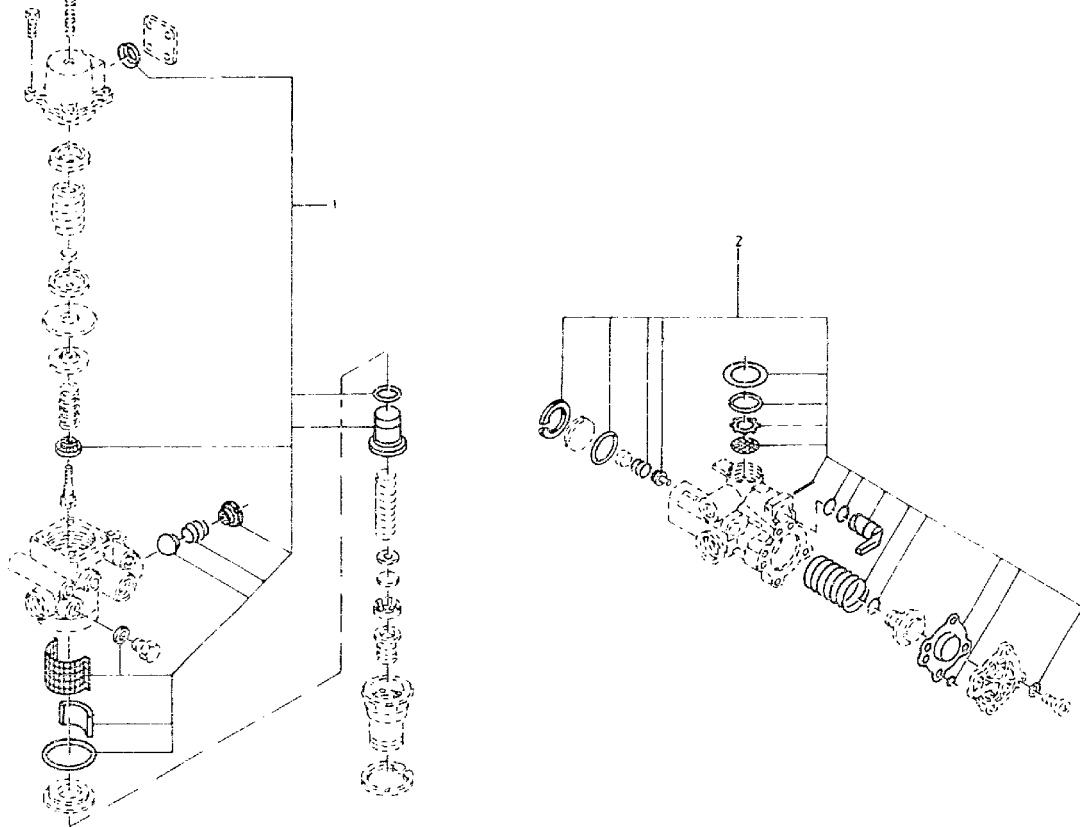

Achtung Hinweis Vorbemerkung Punkt 21 unbedingt beachten



ORTS- ZAHL	BESCHREIBUNG	VERSORGUNGS- NUMMER	1. TEILEKENNZEICHEN 2. TEILEKENNZEICHEN	BZ	MJO	MESB 1234	EK SI	K DM	VARIANTEN	ANWB
1	2	3	4	5	6	7	8	9	10	11
001	REPARATURSATZ ZU BT 12-030 CZ 1		0004300907 1487010165	SE	001	---D			123	
002	REPARATURSATZ ZU BT 12-030 CZ 10		0014303060 9320020022	SE	001	---D			123	



## 12 Bremsanlage

121400 Regel und Steuereinrichtung

BT

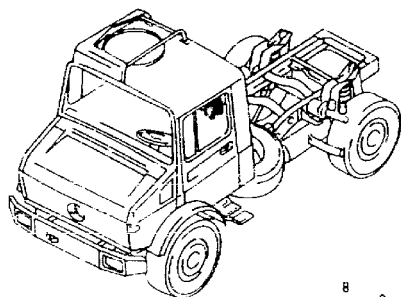

Reparatursätze siehe Bildtafel 12-033

BA III siehe Bildtafel 12-073

BA II siehe Bildtafel 12-049

siehe Bildtafel 12-049

Vor 5 siehe Bildtafel 12-024A

Ab FIN 153070 siehe Bildtafel 12-052

Vor 5 siehe Bildtafel 12-011A

Ab FIN 159370 siehe Bildtafel 12-056

BA II, BA III siehe Bildtafel 12-011

BA II, BA III siehe Bildtafel 12-010

BA II, BA III siehe Bildtafel 12-024

Achtung Hinweis Vorbemerkung Punkt 21 unbedingt beachten



ORTS- ZAHL	BESCHREIBUNG	VERSORGUNGS- NUMMER	1. TEILEKENNZEICHEN 2. TEILEKENNZEICHEN	BZ	MJO	MESB	EK	K	VARIANTEN	ANWB
BZÜ						1234	SI	DM		
1	2	3	4	5	6	7	8	9	10	11
001	SCHUTZVENTIL, MEHRK WW OZ 2	2530-12-179-9968	0014317806 9347022200	EA	001	--BB	EW		123456 9	*
002	VENTIL. SCHUTZ-, ME WW OZ 1	2530-12-193-3216	0024310406 0481062104	EA	001	--BB	EW		123456 9	*
003	O-RING	5330-12-122-4224	0009870446 OR20,3X2,4-72NBR/872	EA	001	--BB	EW U		123 6 9	
004	FESTHALTERING, DICH	5330-12-122-4223	0004290227 8930300404	EA	001	--BB	EW U		123 6 9	
005	MUTTER, SECHSKANT-	5310-12-144-4041	074305022202 DIN74305-M22X1,5-A2P	EA	001	--BB	EW U		123 6 9	
006	WINKELSTUTZEN		0029907971 0852263000	EA	001	--DD			123 6 9	
007	MUTTER, SECHSKANT-,	5310-12-170-1310	913004008004 0100803061	EA	002	--BB	EW U		123456 9	*
008	STUTZEN		0029908071 0852253000	EA	004	--DD			1234	
008	STUTZEN		0029908071 0852253000	EA	005	--DD			56 9	*
009	MUTTER, SECHSKANT-	5310-12-145-2077	080705016003 DIN80705-M16X1,5-A2P	EA	005	--BB	EW U		123456 9	*
010	FESTHALTERING, DICH	5330-12-169-9336	0004290927 8930301704	EA	005	--BB	EW U		123456 9	*
011	O-RING	5330-12-130-1672	0009971548 8970702504	EA	005	--BB	GW		123456 9	*
012	SCHRAUBE, SECHSKANT ZU OZ 1	5305-12-141-9870	000933008150 DIN933-M8X35-8.8-A2P	EA	002	--BB	EW U		123456 9	*
013	SCHRAUBE, SECHSKANT ZU OZ 2	5305-12-150-8599	000931008209 DIN931-M8X95-8.8-A2P	EA	002	--BB	EW U		123456 9	*



ORTS- ZAHL	BESCHREIBUNG	VERSORGUNGS- NUMMER	1. TEILEKENNZEICHEN 2. TEILEKENNZEICHEN	BZ	MJO	MESB	EK	K	VARIANTEN	ANWB
BZÜ						1234	SI	DM		
1	2	3	4	5	6	7	8	9	10	11
014	T-STUECK		0009974774 0853533000	EA	001	--DD			12345	*
015	SCHRAUBE, DURCHFLUS	4730-12-301-1730	915036012203	EA	001	--BB	EW		1234 6 9	
016	DICHTUNG	5330-12-130-8890	307603016401 DIN7603-D16X20-CU	EA	002	--BB	EW U		1234 6 9	
017	HALTER		4354269240	EA	001	--DD			123456 9	*
018	SCHRAUBE, SECHSKANT	5305-12-144-4699	000933010164 DIN933-M10X22-8.8-A3P	EA	002	--BB	EW U		123456 9	*
019	MUTTER, SECHSKANT-,	5310-12-173-0419	913004010008 0101003061	EA	002	--BB	EW U		123456 9	*



## 12 Bremsanlage

121400 Regel und Steuereinrichtung (Rep -Sätze, Einzelteile)

DT

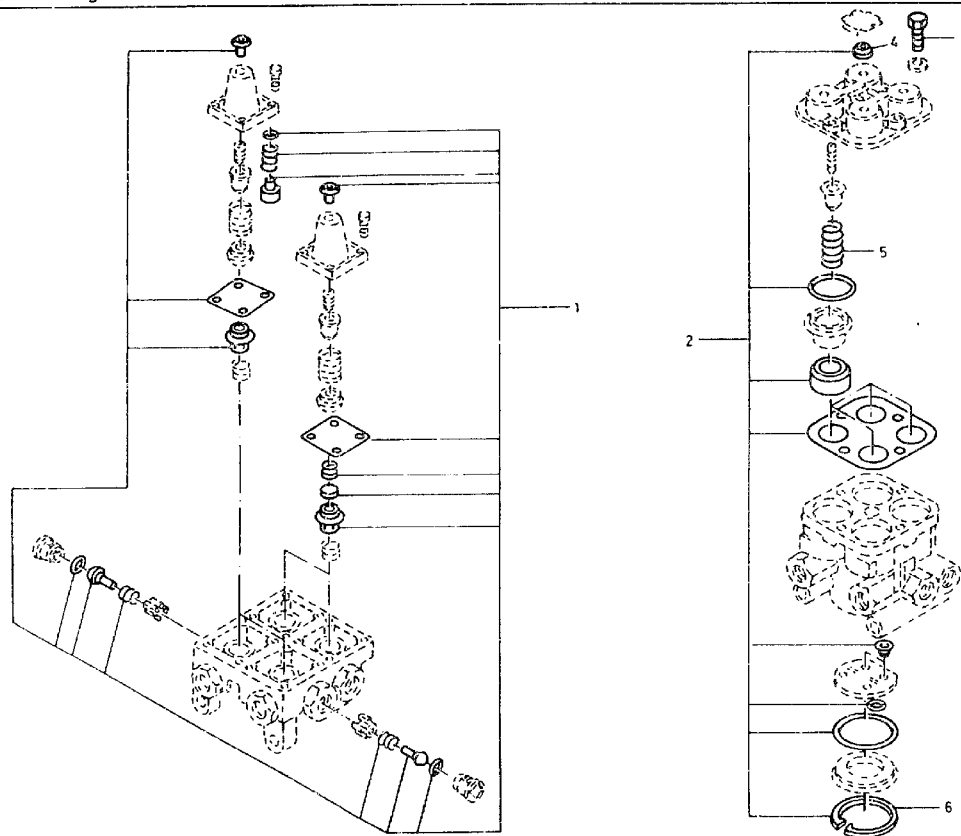

Achtung - Hinweis Vorbemerkung Punkt 21 unbedingt beachten.



ORTS- ZAHL	BESCHREIBUNG	VERSORGUNGS- NUMMER	1. TEILEKENNZEICHEN 2. TEILEKENNZEICHEN	BZ	MJO	MESP 1234	EK SI	K DM	VARIANTEN	ANWS
BZÜ										
1	2	3	4	5	6	7	8	9	10	11
001	ERSATZTEILSATZ, BRE ZU BT 12-032 OZ 1	2530-12-301-2690	0025862843 9347020052	SE	001	---D	EW		123456 9	*
002	ERSATZTEILSATZ, SCH ZU BT 12-032 OZ 2	2530-12-332-2562	0004302906 1487010234	EA	001	---D	EW U		123456 9	*
003	SCHRAUBE, SECHSKANT ZU BT 12-032 OZ 2	5305-12-156-4861	000933006127 DIN933-M6X25-8.8-A2P	EA	004	---B	EW U		123456 9	*
004	MANSCHETTE ZU BT 12-032 OZ 2	2530-12-193-3217	0014310986 1480284047	EA	001	---D	FW		123456 9	*
005	FEDER, SCHRAUBEN-, ZU BT 12-032 OZ 2	5360-12-301-0066	0009935205 1484618036	EA	004	---D	EW		123456 9	*
006	RING, SPRENG- ZU BT 12-032 OZ 2	5365-12-124-3277	000472055000 DIN472-55X2	EA	001	---B	EW U		123456 9	*



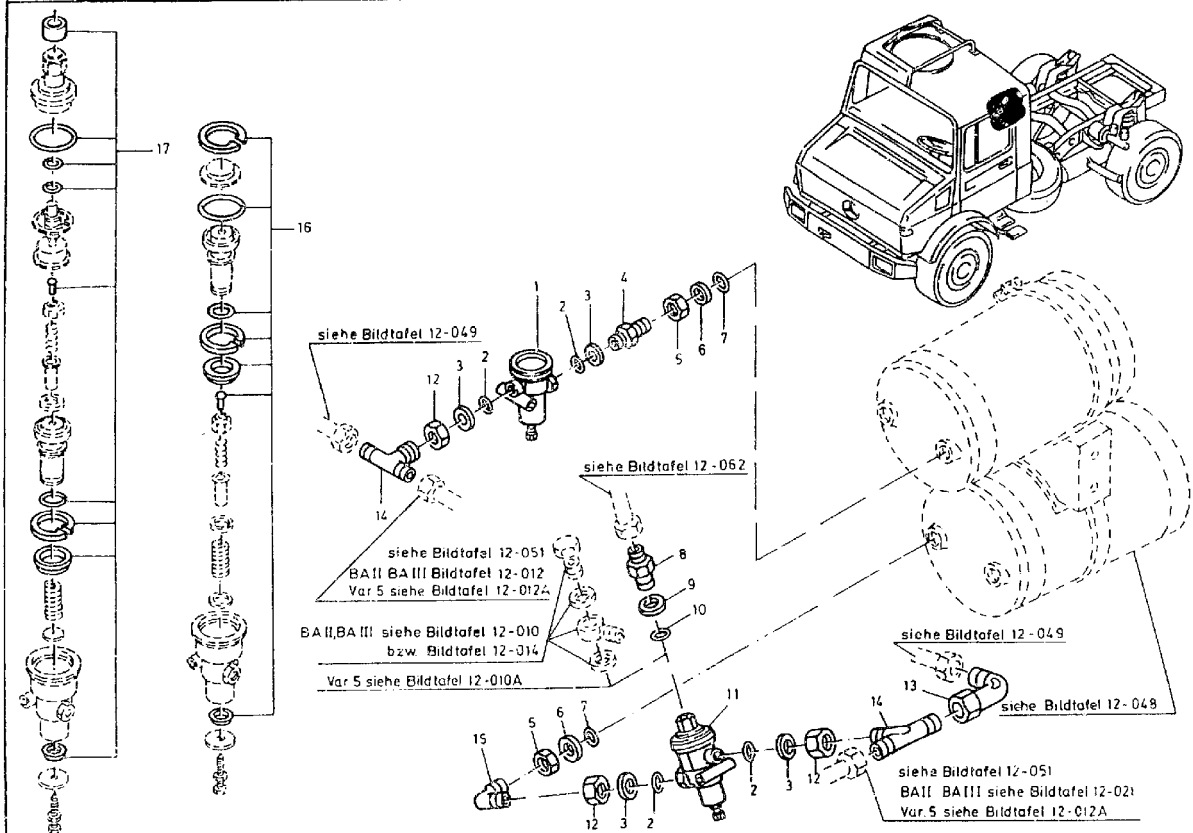

Achtung : Hinweis Vorbemerkung Punkt 21 unbedingt beachten.



GRTS- ZAHL	BESCHREIBUNG	VERSORGUNGS- NUMMER	1. TEILEKENNZEICHEN 2. TEILEKENNZEICHEN	BZ	MJO	MESR	EK	K	VARIANTEN	ANWB
BZU						1234	SI	DM		
1	2	3	4	5	6	7	8	9	10	11
001	VENTIL, DREHSTEUER-	4820-12-174-9624	0014315706 0481009022	EA	001	--BB	EW		123456	9 *
002	O-RING	5330-12-130-1672	0009971548 8970702504	EA	004	--BB	GW		123456	9 *
003	FESTHALTERING, DICH	5330-12-169-9336	0004290927 8930301704	EA	004	--BB	EW U		123456	9 *
004	STUTZEN		0069974372 0855923000	EA	001	--DD			123456	9 *
005	MUTTER, SECHSKANT-	5310-12-144-4041	074305022202 DIN74305-M22X1,5-A2P	EA	002	--BB	EW U		123456	9 *
006	FESTHALTERING, DICH	5330-12-122-4223	0004290227 8930300404	EA	002	--BB	EW U		123456	9 *
007	O-RING	5330-12-122-4224	0009870446 OR20,3X2,4-72NBR/872	EA	002	--BB	EW U		123456	9 *
008	NIPPEL, ROHR	4730-12-333-4655	0029906071	EA	001	--BB	EW		6	9
009	FESTHALTERING, DICH	5330-12-142-2673	0004290827 8930300704	EA	001	--BB	EW U		6	9
010	O-RING	5330-12-144-5310	0019970845 OR10X2,2-60NBR/692	EA	001	--BB	EW U		6	9
011	VENTIL, DREHSTEUER-	4820-12-174-9623	0014316006 0481009020	EA	001	--BB	EW		123456	9 *
012	MUTTER, SECHSKANT-	5310-12-145-2077	080705016003 DIN80705-M16X1,5-A2P	EA	003	--BB	EW U		123456	9 *
013	WINKELSTUECK, ROHR	4730-12-176-8102	0029903768 852268	EA	001	--BB	EW U		123456	9 *
014	T-STUECK		0009974774 0853533000	EA	002	--DD			123456	9 *



ORTS- ZAHL	BESCHREIBUNG	VERSORGUNGS- NUMMER	1. TEILEKENNZEICHEN 2. TEILEKENNZEICHEN	BZ	MJO	MESB	EK	K	VARIANTEN	ANWB
BZÜ						1234	SI	DM		
1	2	3	4	5	6	7	8	9	10	11
015	STUTZEN		0009903772 0852623000	EA	001	--DD			123456 9	*
016	ERSATZTEILSATZ, REG ZU OZ 1	2530-12-320-7473	0004200871 1487010221	SE	001	--DD	EW		123456 9	*
017	ERSATZTEILSATZ, HYD ZU OZ 11	2530-12-175-1878	0025861943 1487010036	EA	001	--BB	EW		123456 9	*



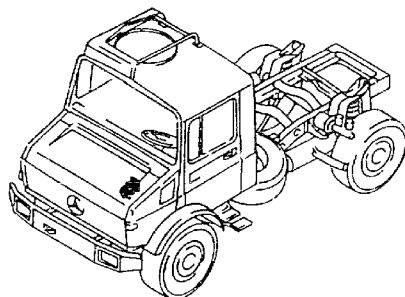

Hinweis: Tatsächlich verbaute Ventile am Fahrzeug feststellen!

siehe Bildtafel 12-009

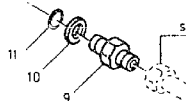

siehe Bildtafel 12-012 bzw 12-012 R

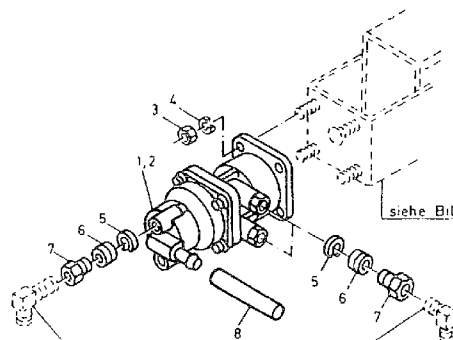

siehe Bildtafel 12-001

siehe Bildtafel 12-051

Achtung Hinweis Vorbemerkung Punkt 21 unbedingt beachten



ORTS- ZAHL	BESCHREIBUNG	VERSORGUNGS- NUMMER	1. TEILEKENNZEICHEN 2. TEILEKENNZEICHEN	BZ	MJO	MESB	EK	K	VARIANTEN	ANWB
BZÜ						1234	SI	DM		
1	2	3	4	5	6	7	8	9	10	11
001	VENTIL, REGEL-, DRU WW OZ 2 WABCO	2530-12-319-2599	0034312405 4613152540	EA	001	--BB	BD		6 9	
002	VENTIL, REGEL-, DRU WW OZ 1 BOSCH	2530-12-319-2600	0024319805 0481064106	EA	001	--BB	BD		6 9	
003	MUTTER, SECHSKANT-	5310-12-144-6214	000934008010 DIN934-M8-8-A2P	EA	004	--BB	EW U		6 9	
004	SCHWEIBE, FEDER-	5310-12-142-8173	000137008204 DIN137-B8-FST-A3P	FA	004	--BB	EW U		6 9	
005	HALTEKLAMMER		0009941448 062019	EA	004	--DD			6 9	
006	SICHERUNGSRING		0009940147 062059	EA	004	--DD			6 9	
007	SCHRAUBE, ROHRANSCH	4730-12-314-7275	0009970934 062039	EA	004	--DD	EW		6 9	
008	SCHLAUCH-ROHR, NICH	4720-12-302-5550	0005461830	MR	004	-DDD	EW		6 9	
009	ADAPTER, GERADE, RO	4730-12-337-7466	0069974572 0709153000	EA	004	--DD	EW		12345	*
010	FESTHALTERING, DICH	5330-12-142-2673	0004290827 8930300704	EA	004	--BB	EW U		12345	*
011	O-RING	5330-12-144-5310	0019970845 OR10X2,2-60NBR/692	EA	004	--BB	EW U		12345	*



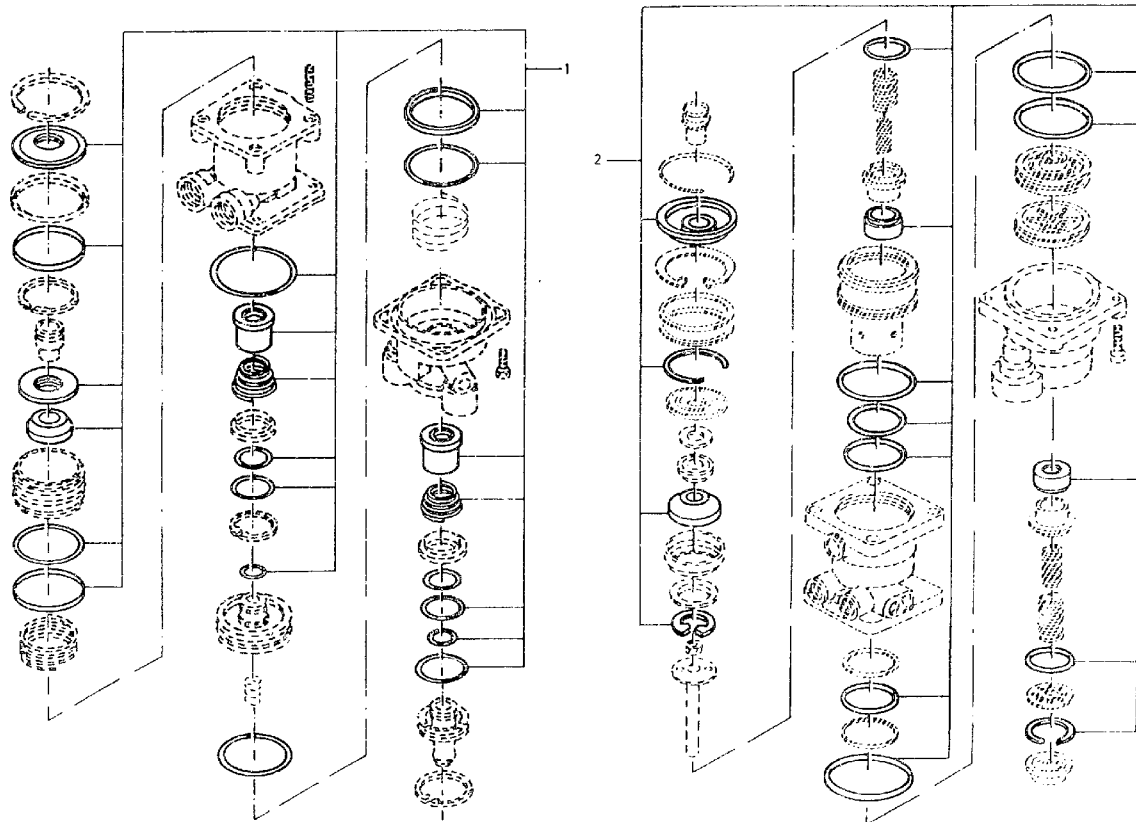

Achtung: Hinweis Vorbemerkung Punkt 21 unbedingt beachten.



ORTS- ZAHL BZÜ	BESCHREIBUNG	VERSORGUNGS- NUMMER	1. TEILEKENNZEICHEN 2. TEILEKENNZEICHEN	BZ	MJO	MESB	EK	K	VARIANTEN	ANWB
						1234	SI	DM		
1	2	3	4	5	6	7	8	9	10	11
001	REPARATURSATZ ZU BT 12-035 OZ 1 WABCO		0014300560 4613150042	SE	001	---D			6 9	
002	REPARATURSATZ ZU BT 12-035 OZ 2 BOSCH		0004303506 1487010060	SE	001	---D			6 9	



## 12 Bremsanlage

121400 Vorspannzylinder

Ab FIN 159070

siehe Bildtafel 12-051

siehe Bildtafel 12-053

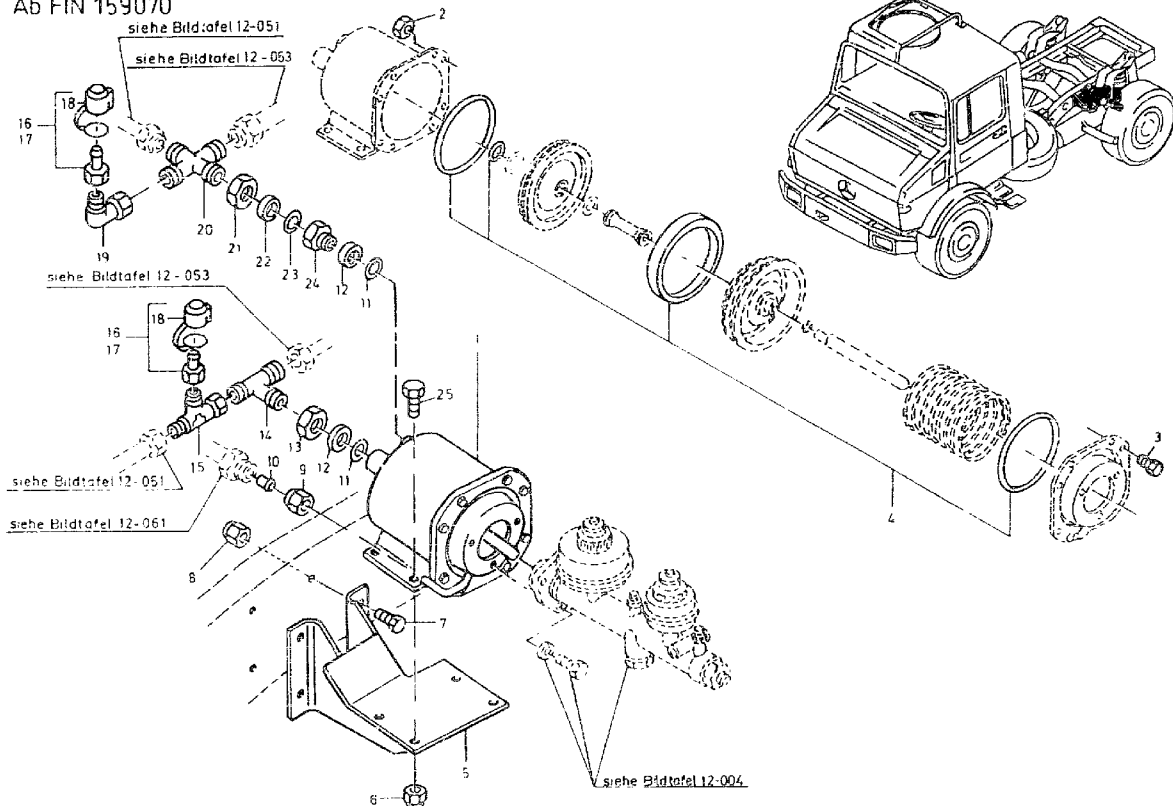

Achtung Hinweis Vorbemerkung Punkt 21 unbedingt beachten



## BA II, BA III

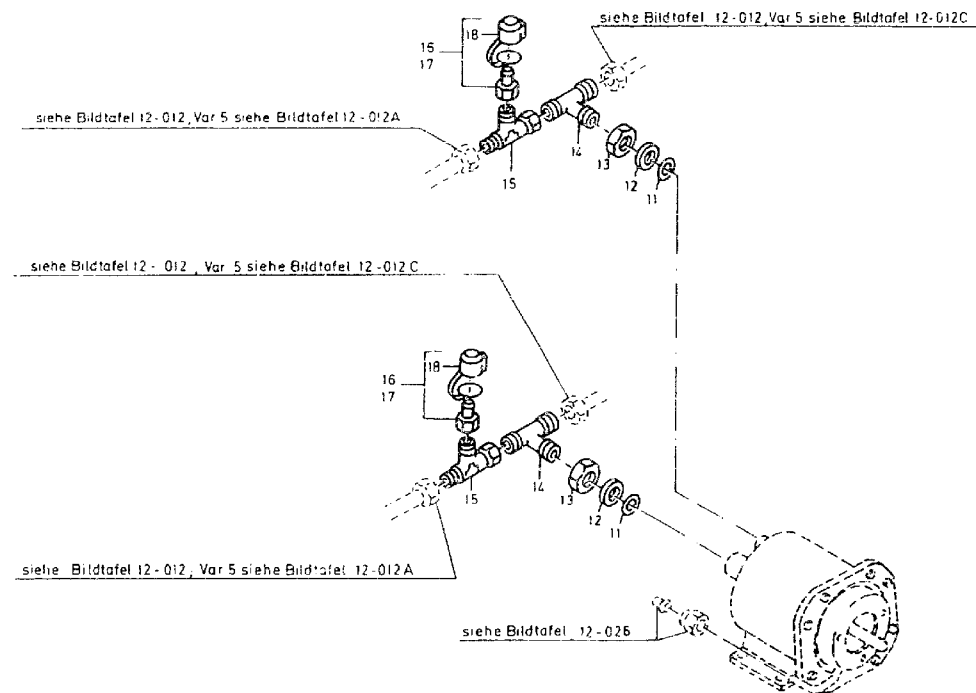

Achtung : Hinweis Vorbemerkung Punkt 21 unbedingt beachten.



ORTS- ZAHL	BESCHREIBUNG	VERSORGUNGS- NUMMER	1. TEILEKENNZEICHEN 2. TEILEKENNZEICHEN	BZ	MJO	MESB 1234	EK S1	K DM	VARIANTEN	ANWB
BZÜ										
1	2	3	4	5	6	7	8	9	10	11
001	BREMSZYLINDER, DRUC	2530-12-198-0438	0044302101 4215121830	EA	001	--BB	BD		123456	9 *
002	MUTTER, SECHSKANT-	5310-12-144-6214	000934008010 DIN934-M8-8-A2P	EA	008	---B	EW U		123456	9 *
003	SCHRAUBE, SECHSKANT	5305-12-155-6878	000933008212 DIN933-MBX16-8.8-A2P	EA	008	---B	EW U		123456	9 *
004	REPARATURSATZ ZU OZ 1		0014302060 4215120012	SE	001	---D			123456	9 *
005	HALTER, BEFESTIGUNG	5340-12-314-1630	4354300311	EA	001	--DD	EW		123456	9 *
006	MUTTER, SECHSKANT-,	5310-12-173-0419	913004010008 0101003061	EA	004	--BB	EW U		123456	9 *
007	SCHRAUBE, SECHSKANT	5305-12-142-5262	000961012151 DIN961-M12X1,5X30-8.8-A3P	EA	004	--BB	EW U		123456	9 *
008	MUTTER, SECHSKANT-,	5310-12-173-0420	913004012008 0101233061	EA	004	--BB	EW U		123456	9 *
009	MUTTER, ROHRANSCHLU	4730-12-182-7012	915017010100 DIN3870-AL10-A3P	EA	001	--BB	EW U		123456	9 *
010	HUELSE, SCHNEID-, R	4730-12-137-6457	003861010009 DIN3861-S10-ST-A3P	EA	001	--BB	EW U		123456	9 *
011	O-RING	5330-12-122-4224	0009870446 OR20,3X2,4-72NBR/872	EA	002	--BB	EW U		123456	9 *
012	FESTHALTERING, DICHT	5330-12-122-4223	0004290227 8930300404	EA	002	--BB	EW U		123456	9 *
013	MUTTER, SECHSKANT-	5310-12-144-4041	074395022202 DIN74305-M22X1,5-A2P	EA	002	--BB	EW U		12345	9 *
013	MUTTER, SECHSKANT-	5310-12-144-4041	074305022202 DIN74305-M22X1,5-A2P	EA	001	--BB	EW U		5 9	



ORTS- ZAHL	BESCHREIBUNG	VERSORGUNGS- NUMMER	1. TEILEKENNZEICHEN 2. TEILEKENNZEICHEN	BZ	MJO	MESB	EK	K	VARIANTEN	ANWB
BZÜ						1234	SI	DM		
1	2	3	4	5	6	7	8	9	10	11
014	T-STUTZEN		0009974674 0853583000	EA	002	--DD			12345	*
014	T-STUTZEN		0009974674 0853583000	EA	001	--DD			6 9	
015	T-STUTZEN		0059974872 197063	EA	002	--DD			12345	*
015	T-STUTZEN		0059974872 197063	EA	001	--DD			6 9	
016	VERSCHRAUBUNG, PRUEF WW OZ 17	4730-12-166-9055	0004312031 266305	EA	002	--BB	EW U		123456 9	*
017	ANSCHLUSZSTUECK, PR WW OZ 16		0004314531 8512601	EA	002	--DD			123456 9	*
018	.KAPPE, STAUB- UND F	5340-12-191-8492	0009979486 8977539404	EA	001	--BB	EW U		123456 9	*
019	WINKELSTUECK, ROHR		0019909871 158037	EA	001	--DD			6 9	
020	KREUZSTUECK		0069975172	EA	001	--DD			6 9	
021	MUTTER, SECHSKANT-	5310-12-145-2077	080705016003 DIN80705-M16X1,5-A2P	EA	001	--BB	EW U		6 9	
022	FESTHALTERING, DICHT	5330-12-169-9336	0004290927 8930301704	EA	001	--BB	EW U		6 9	
023	O-RING	5330-12-130-1672	0009971548 8970702504	EA	001	--BB	GW		6 9	
024	UEBERGANGSGEWINDEBU	4730-12-191-3993	0009905168 259392	EA	001	--BB	EW		6 9	
025	SCHRAUBE, SECHSKANT	5305-12-144-4699	000933010164 DIN933-M10X22-8,8-A3P	EA	004	--BB	EW U		123456 9	*



Ab FIN 159 070

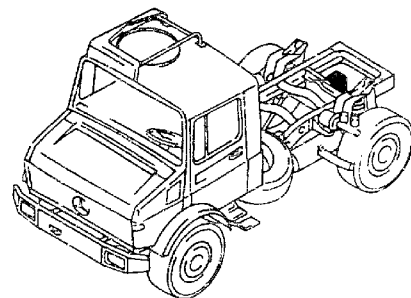

siehe Bildtafel 12-053

siehe Bildtafel 12-053

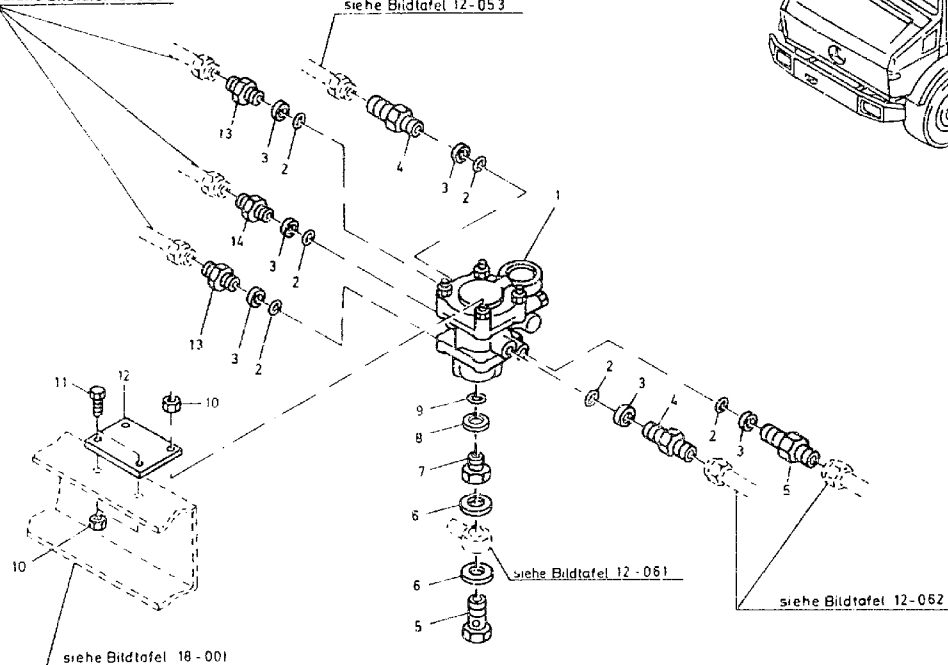

Achtung Hinweis vorbemerkung Punkt 21 unbedingt beachten



ORTS- ZAHL BZÜ	BESCHREIBUNG	VERSORGUNGS- NUMMER	1. TEILEKENNZEICHEN 2. TEILEKENNZEICHEN	BZ	MJO	MESB 1234	EK SI	K DM	VARIANTEN	ANWB
1	2	3	4	5	6	7	8	9	10	11
001	VENTIL. STEUER-, DR BOSCH	2530-12-315-1564	0034315705 0461061232	EA	001	--BB	BD		6 9	
002	O-RING	5330-12-130-1672	0009971548 8970702504	EA	006	--BB	GW		6 9	
003	FESTHALTERING, DICH	5330-12-169-9336	0004290927 8930301704	EA	006	--BB	EW U		6 9	
004	STUTZEN		0069974572 0709153000	EA	003	--DD			6 9	
005	SCHRAUBE, DURCHFLUS	4730-12-198-5994	915036008202	EA	001	--BB	EW		6 9	
006	DICHTUNG	5330-12-152-2261	007603012405 DIN7603-D12X15,5-CU	EA	002	--BB	EW		6 9	
007	UEBERGANGSGEWINDEBU	4730-12-180-7086	0009904468 2124602	EA	001	--BB	EW		6 9	
008	FESTHALTERING, DICH	5330-12-122-4223	0004290227 8930300404	EA	001	--BB	EW U		6 9	
009	O-RING	5330-12-122-4224	0009870446 OR20,3X2,4-72NBR/872	EA	001	--BB	EW U		6 9	
010	MUTTER, SECHSKANT-,	5310-12-170-1310	913004008004 0100803061	EA	004	--BB	EW U		6 9	
011	SCHRAUBE, SECHSKANT	5305-12-156-4863	000933008147 DIN933-M8X20-8.8-A2P	EA	002	--BB	EW U		6 9	
012	PLATTE-VERBINDUNGS		4354269340	EA	001	--DD			6 9	
013	STUTZEN		0069974872 0850043000	EA	002	--DD			6 9	
014	STUTZEN		0069974772 0850013000	EA	001	--DD			6 9	



## BA II BA III

Hinweis: Tatsächlich verbaute Ventile am Fahrzeug feststellen!

siehe Bildtafel 12-012  
Var 5 siehe Bildtafel 12-012C

siehe Bildtafel 12-010, Var 5 siehe Bildtafel 12-010A

siehe Bildtafel 12-010  
Var 5 siehe Bildtafel 12-010Asiehe Bildtafel 12-012  
Var 5 siehe Bildtafel 12-012Csiehe Bildtafel 12-014  
Var 5 siehe Bildtafel 12-014B

siehe Bildtafel 12-010

siehe Bildtafel 12-026

siehe Bildtafel 12-014

siehe Bildtafel 18-001

Achtung: Hinweis Vorbemerkung Punkt 21 unbedingt beachten.



ORTS- ZAHL	BESCHREIBUNG	VERSORGUNGS- NUMMER	1. TEILEKENNZEICHEN 2. TEILEKENNZEICHEN	BZ	MJO	MESB	EK	K	VARIANTEN	ANWB
BZÜ						1234	SI	DM		
1	2	3	4	5	6	7	8	9	10	11
001	VENTIL, ANHAENGERST WABCO	2530-12-179-9966	0024310405 9730025030	EA	001	--BB	BD		123	82
002	VENTIL, STEUER-, DR BOSCH	2530-12-315-1564	0034315705 0481061232	EA	001	--BB	BD		12345	83*
003	C-RING ZU OZ 1	5330-12-130-1672	0009971548 8970702504	EA	007	--BB	GW		123	
003	O-RING ZU OZ 2	5330-12-130-1672	0009971548 8970702504	EA	006	--BB	GW		12345	*
004	FESTHALTERING, DICH ZU OZ 1	5330-12-169-9336	0004290927 8930301704	EA	007	--BB	EW U		123	
004	FESTHALTERING, DICH ZU OZ 2	5330-12-169-9336	0004290927 8930301704	EA	006	--BB	EW U		12345	*
005	STUTZEN		0069974572 0709153000	EA	003	--DD			1234	
005	STUTZEN		0069974572 0709153000	EA	002	--DD			5	*
006	STUTZEN ZU OZ 1		0069975072	EA	001	--DD			123	
006E	STUTZEN		0069974972 0850703000	EA	001	--DD			5	*
007	MUTTER, SECHSKANT- ZU OZ 1	5310-12-145-2077	080705016003 DIN80705-M16X1,5-A2P	EA	001	--BB	EW U		123	
008	SCHRAUBE, DURCHFLUS	4730-12-198-5994	915036008202	EA	001	--BB	EW		12345	*
009	DICHTUNG	5330-12-152-2261	007603012405 DIN7603-D12X15,5-CU	EA	002	--BB	EW		12345	*
010	UEBERGANGSGEWINDEBU	4730-12-180-7086	0009904468 2124602	EA	001	--BB	EW		12345	*



ORTS- ZAHL BZÜ	BESCHREIBUNG	VERSORGUNGS- NUMMER	1. TEILEKENNZEICHEN 2. TEILEKENNZEICHEN	BZ	MJO	MESB 1234	EK SI	K DM	VARIANTEN	ANWB
1	2	3	4	5	6	7	8	9	10	11
011	FESTHALTERING, DICH	5330-12-122-4223	0004290227 8930300404	EA	001	--BB	EW U		12345	*
012	O-RING	5330-12-122-4224	0009870446 OR20,3X2,4-72NBR/872	EA	001	--BB	EW U		12345	*
013	MUTTER, SECHSKANT-,	5310-12-170-1310	913004008004 0100803061	EA	004	--BB	EW U		12345	*
014	SCHRAUBE, SECHSKANT	5305-12-156-4863	000933008147 DIN933-M8X20-8.8-A2P	EA	002	--BB	EW U		12345	*
015	PLATTE, VERBINDUNGS	5340-12-314-5446	4354269340	EA	001	--DD	EW		12345	*
016	STUTZEN		0069974872 0850043000	EA	002	--DD			1234	
016	STUTZEN		0069974872 0850043000	EA	001	--DD			5	*
017	STUTZEN		0069974772 0850013000	EA	001	--DD			12345	*



## 12 Bremsanlage

121400 Regeleinrichtung (Rep.-Sätze)

D1

Hinweis : Tatsächlich verbaute Ventile am Fahrzeug feststellen!

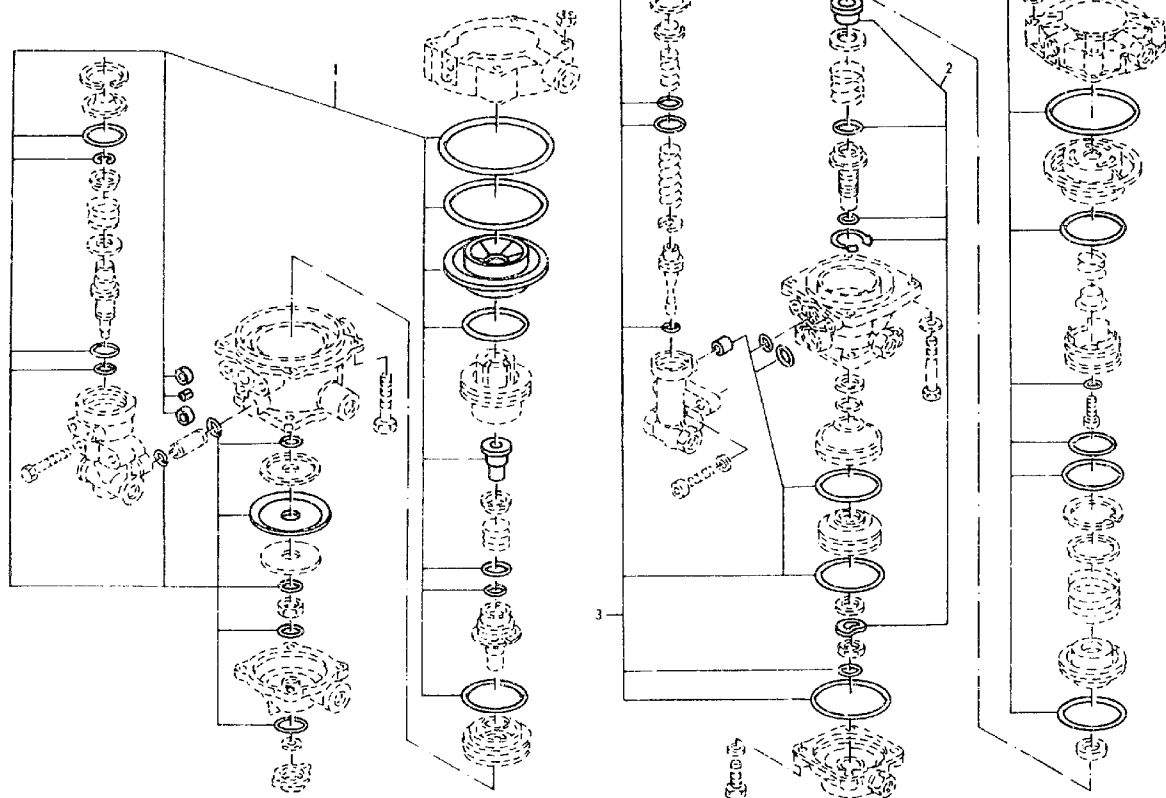

Achtung : Hinweis Vorbemerkung Punkt 21 unbedingt beachten.



ORTS- ZAHL	BESCHREIBUNG	VERSORGUNGS- NUMMER	1. TEILEKENNZEICHEN 2. TEILEKENNZEICHEN	BZ	MJO	MESB 1234	EK SI	K DM	VARIANTEN	ANWB
1	2	3	4	5	6	7	8	9	10	11
001	ERSATZTEILSATZ, ANH ZU BT 12-039 OZ 1	2530-12-196-4376	0024301860 9730020062	SE	001	---D	EW U		123	
002	ERSATZTEILSATZ, ANH ZU BT 12-038 OZ 1 UND BT 12-039 OZ 2	2530-12-315-0075	0024300360 1487010207	SE	001	---D	EW		123456 9	*
003	DICHTUNGSSATZ, SPEZ ZU BT 12-038 OZ 1 UND BT 12-039 OZ 2	5330-12-333-4660	0024300460 1487010208	SE	001	---D	EW		123456 9	*



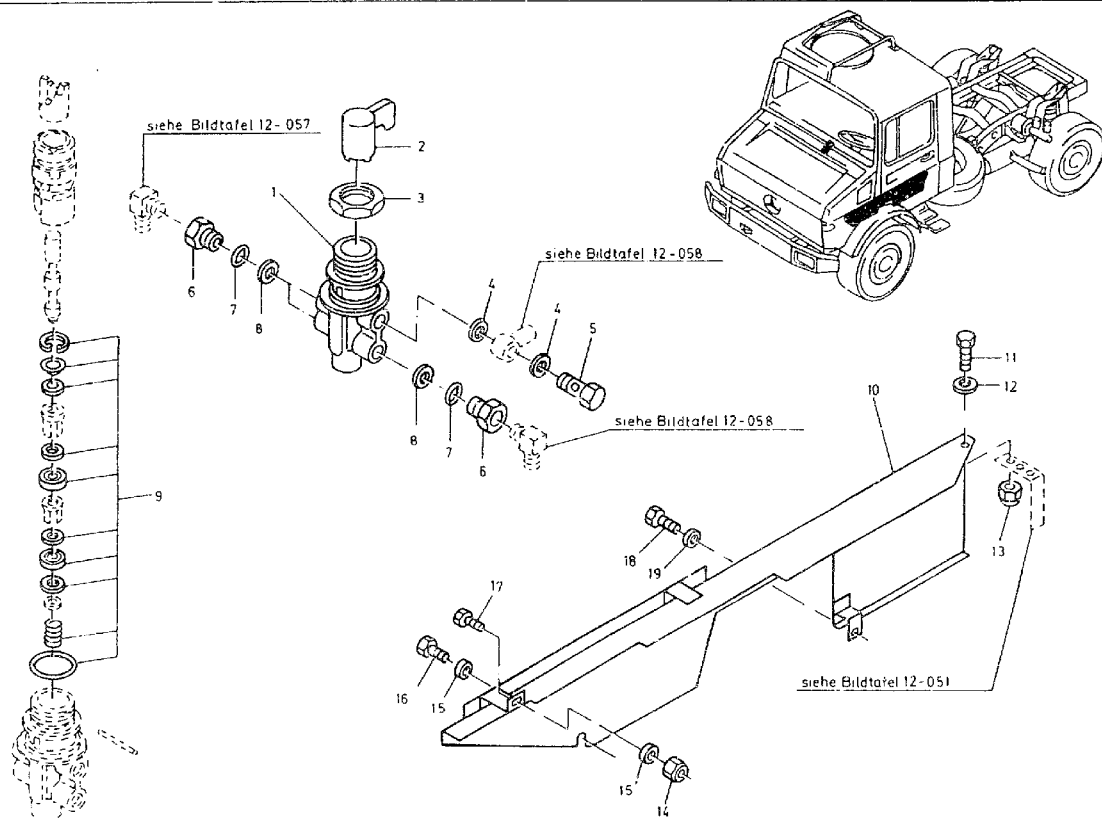

Achtung: Hinweis Vorbemerkung Punkt 21 unbedingt beachten.



ORTS- ZAHL	BESCHREIBUNG	VERSORGUNGS- NUMMER	1. TEILEKENNZEICHEN 2. TEILEKENNZEICHEN	BZ	MO	MESB	EK	K	VARIANTEN	ANWB
BZÜ						1234	SI	DM		
1	2	3	4	5	6	7	8	9	10	11
001	VENTIL		0039976136	EA	001	--DD			6 9	
002	GRIFF		4372680142	EA	001	--DD			6 9	
003	MUTTER, SECHSKANT-	5310-12-176-9904	3839900051	EA	001	--BB	EW		6 9	
004	DICHTUNG	5330-12-192-0315	007603010404 DIN7603-D10X13,5-CU	EA	002	--BB	GW		6 9	
005	SCHRAUBE, DURCHFLUS	4730-12-197-2056	915036006202	EA	001	--BB	EW		6 9	
006	UEBERWURFSCHRAUBE		0009970834 0620299	EA	003	--DD			6 9	
007	HALTEKLAMMER		0009941248 062009	EA	003	--DD			6 9	
008	SICHERUNGSRING		0009940047 062049	EA	003	--DD			6 9	
009	REPARATURSATZ ZU OZ 1		0025860943 4630370002	SE	001	---D			6 9	
010	ABSCHIRMUNG		4355200037	EA	001	--DD			6 9	
011	SCHRAUBE, SECHSKANT	5305-12-146-2633	000933006183 DIN933-M6X16-8.8-A2P	EA	001	--BB	EW U		6 9	
012	SCHEIBE, UNTERLEG-	5310-12-184-8599	000125006421 DIN125-A6,4-ST-A3P	EA	001	--BB	EW U		6 9	
013	MUTTER, SECHSKANT-,	5310-12-170-1309	913004006002 0100603061	EA	001	--BB	EW U		6 9	
014	MUTTER, SECHSKANT-,	5310-12-170-1310	913004008004 0100803061	EA	001	--BB	EW U		6 9	
015	SCHEIBE, UNTERLEG-	5310-12-149-4353	000125008418 DIN125-A8,4-ST-A3P	EA	002	--BB	EW U		6 9	



ORTS- ZAHL	BESCHREIBUNG	VERSORGUNGS- NUMMER	1. TEILEKENNZEICHEN 2. TEILEKENNZEICHEN	BZ	MJO	MESB 1234	EK SI	K DM	VARIANTEN	ANWB
BZÜ										
1	2	3	4	5	6	7	8	9	10	11
016	SCHRAUBE, SECHSKANT	5305-12-156-4863	000933C08147 DIN933-M8X20-8.8-A2P	EA	001	--BB	EW U		6	9
017	SCHRAUBE, SECHSKANT	5305-12-155-6878	000933008212 DIN933-M8X16-8.8-A2P	EA	001	--BB	EW U		6	9
018	KOMBISCHRAUBE		914007008005	EA	001	--DD			6	9
019	SCHETBE, UNTERLEG-	5310-12-143-1138	007349008003 DIN7349-8,4-ST-A3P	EA	001	--BB	EW U		6	9



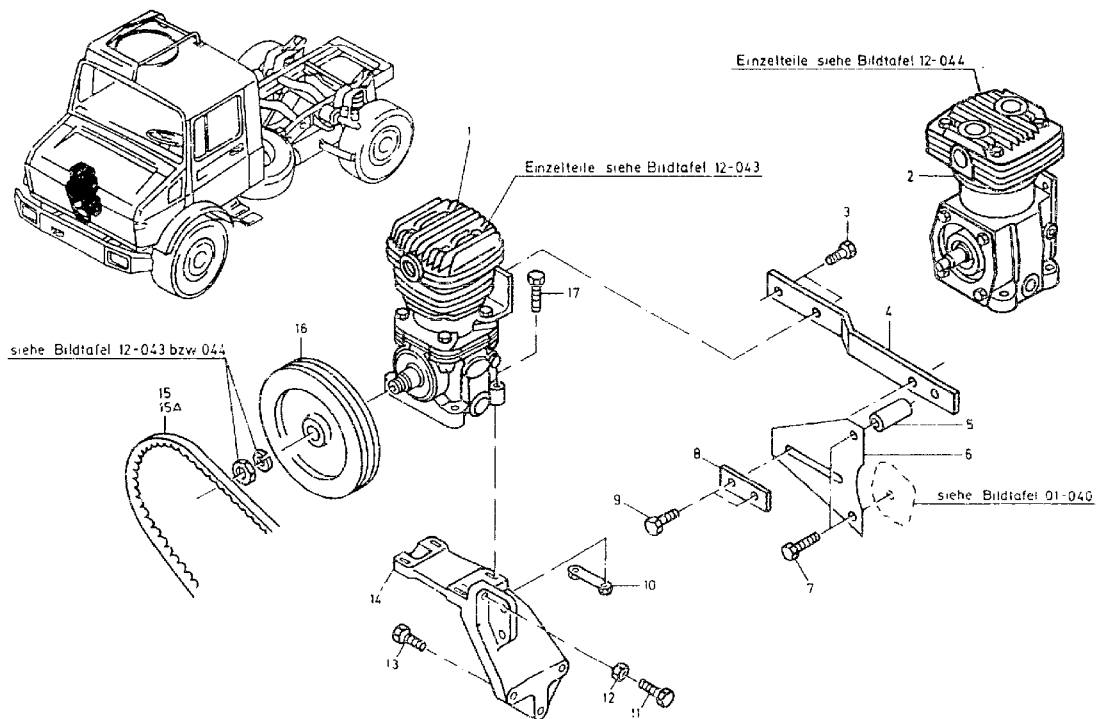

Achtung Hinweis Vorbemerkung Punkt 21 unbedingt beachten



ORTS- ZAHL BZÜ	BESCHREIBUNG	VERSORGUNGS- NUMMER	1. TEILEKENNZEICHEN 2. TEILEKENNZEICHEN	BZ	MJO	MESB	EK	K	VARIANTEN	ANWB
						1234	SI	DM		
1	2	3	4	5	6	7	8	9	10	11
001	KOMPRESSOR, VERDRAE WW OZ 2 BOSCH	4310-12-179-5757	0031311301 0480035001	EA	001	--BB	BD		123456 9	*
002	KOMPRESSOR, VERDRAE WW OZ 1 WABCO	2530-12-310-4093	0031315001 4111416400	EA	001	--BB	BD		123456 9	*
003	SCHRAUBE, SECHSKANT	5305-12-144-4022	000933010157 DIN933-M10X28-8.8-A3P	EA	002	--BB	EW U		123456 9	*
004	HALTER, BEFESTIGUNG	5340-12-179-5897	4254300141	EA	001	--BB	EW		123456 9	*
005	ABSTANDSHUELSE	5365-12-179-6302	4254320050	EA	001	--BB	EW		123456 9	*
006	PLATTE, VERBINDUNGS	5340-12-314-5433	4254310098	EA	001	--DD	EW		123456 9	*
007	SCHRAUBE, SECHSKANT	5305-12-156-4942	000931010357 DIN931-M10X75-8.8-A3P	EA	002	--BB	EW U		123456 9	*
008	ABSTANDSPLATTE	5365-12-179-6307	4254320226	EA	001	--BB	EW		123456 9	*
009	SCHRAUBE, SECHSKANT	5305-12-156-4858	000933010145 DIN933-M10X35-8.8-A3P	EA	002	--BB	EW U		123456 9	*
010	LASCHE	2530-12-180-8873	4254300041	EA	002	--BB	EW		123456 9	*
011	SCHRAUBE, SECHSKANT	5305-12-141-9875	000933008161 DIN933-M8X50-8.8-A2P	EA	002	--BB	EW U		123456 9	*
012	MUTTER, SECHSKANT-	5310-12-144-6214	000934006010 DIN934-M8-8-A2P	EA	001	--BB	EW U		123456 9	*
013	SCHRAUBE, SECHSKANT	5305-12-156-4878	000933012071 DIN933-M12X40-8.8-A3P	EA	003	--BB	EW U		123456 9	*
014	TRAEGER, KOMPRESSOR	2530-12-339-2266	4374320016	EA	001	--DD	EW U		123456 9	*
015	BELT, V 10 X 1350 NAV OZ 15A	3030-31-124-3987	0049973392 5-9298	EA	001	-BBB	EW		123456 9	*



ORTS- ZAHL	BESCHREIBUNG	VERSORGUNGS- NUMMER	1. TEILEKENNZEICHEN 2. TEILEKENNZEICHEN	BZ	MJO	MESB 1234	EK SI	K DM	VARIANTEN	ANWB
BZÜ										
1	2	3	4	5	6	7	8	9	10	11
015A	RIEMEN, KEIL- 13 X 1325	3030-12-337-6171	0099977792	EA	001	-BBB	EW		123456 9	*
016	SCHEIBE, GERILLT	3020-12-176-7850	4254310119	EA	001	--BB	EW		123456 9	*
017	SCHRAUBE, SECHSKANT	5305-12-141-6605	000931008246 DIN931-M8X50-8.8-A2P	EA	004	--BB	EW U		123456 9	*



## 12 Bremsanlage

12 1500 Verdichter

BT

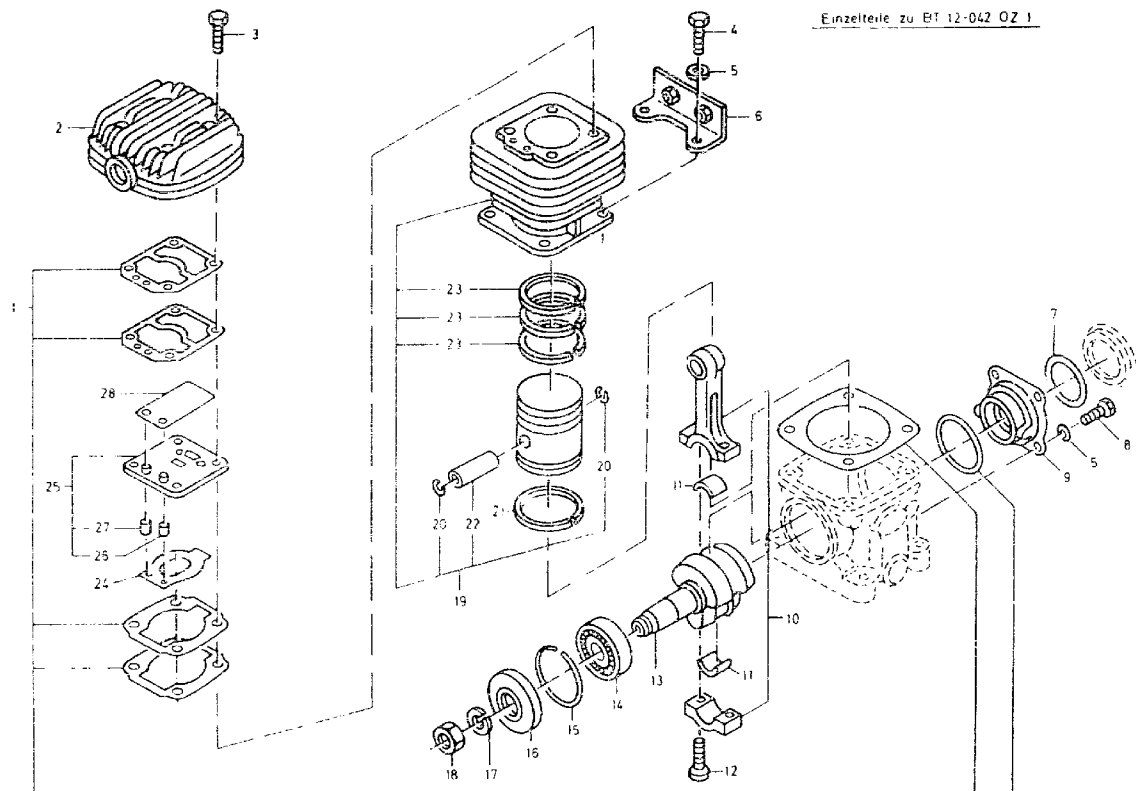
Einzelteile zu BT 12-042 OZ 1

Achtung: Hinweis Vorbemerkung Punkt 21 unbedingt beachten.



ORTS- ZAHL	BESCHREIBUNG	VERSORGUNGS- NUMMER	1. TEILEKENNZEICHEN 2. TEILEKENNZEICHEN	BZ	MJO	MESB 1234	EK SI	K DM	VARIANTEN	ANWE
1	2	3	4	5	6	7	8	9	10	11
001	ERSATZTEILSATZ, BRE	2530-12-303-5862	0011310480 1487010113	SE	001	---B	EW		123456 9	*
002	ZYLINDERKOPF, KOMPR	4310-12-197-7490	0001311521 1485500205	EA	001	---B	EW		123456 9	*
003	SCHRAUBE, SECHSKANT	5305-12-159-4310	000933008237 DIN933-M8X50-10.9-A2P	EA	004	---B	EW		123456 9	*
004	SCHRAUBE, SECHSKANT	5305-12-156-4865	000933008153 DIN933-M8X25-8.8-A2P	EA	004	--BB	EW U		123456 9	*
005	SCHEIBE, ZAHN-	5310-12-151-4627	912004008102	EA	008	--BB	EW U		123456 9	*
006	HALTER, EINFACH ABG	5340-12-179-5896	4254201686	EA	001	--BB	EW		123456 9	*
007	DICHTUNG	5330-12-301-8394	0001314060 1480206015	EA	001	---D	EW		123456 9	*
008	SCHRAUBE, SECHSKANT	5305-12-156-4962	000933008145 DIN933-M8X18-8.8-A2P	EA	004	--BB	EW U		123456 9	*
009	LAGEREINHEIT, GLEIT	3130-12-301-8165	0001312032 1485805061	EA	001	---D	EW		123456 9	*
010	ERSATZTEILSATZ, LAG	3120-12-314-3902	0001311217 1482001082	EA	001	---D	EW		123456 9	*
011	LAGERSCHALENSATZ, G	3120-12-303-9236	0001311433 1485800009	EA	002	---D	EW		123456 9	*
012	SCHRAUBE		0009908112 1483414000	EA	002	---D			123456 9	*
013	KURBELWELLE, KOMPRES	2530-12-301-8393	0001313316 1486110109	EA	001	---D	EW		123456 9	*
014	LAGER, KUGEL-, RING	3110-12-192-0050	0039810825 6305 ETN9/C3	EA	001	---D	EW		123456 9	*



ORTS- ZAHL	BESCHREIBUNG	VERSORGUNGS- NUMMER	1. TEILEKENNZEICHEN 2. TEILEKENNZEICHEN	BZ	MJO	MESB	EX	K	VARIANTEN	ANWB
BZÜ						1234	SI	DM		
1	2	3	4	5	6	7	8	9	10	11
015	RING, SPRENG-	2530-12-123-1108	0009942137 1484601000	EA	002	---D	EW		123456 9	*
016	DICHTUNG, RADIAL-,	5330-12-180-9987	0001314160 1480283061	EA	001	--BB	EW		123456 9	*
017	SCHEIBE, ZAHN-	5310-12-152-2102	912004018101	EA	001	-BBB	EW U		123456 9	*
018	MUTTER, SECHSKANT-	5310-12-161-3677	000439018210 DIN439-BM18X1,5-05-A2P	EA	001	-BBB	EW U		123456 9	*
019	ZYLINDERLAUFBUCHSE	2530-12-301-8392	0001300308 1485100961	EA	001	---D	EW		123456 9	*
020	.RING, SPRENG-	5365-12-156-4722	030472014000 DIN472-14X1	EA	002	---B	EW U		123456 9	*
021	.RING, KOLBEN-	2530-12-301-9284	0001316711 K048589	EA	001	---D	EW		123456 9	*
022	.KOLBENBOLZEN		0001311222 1480300016	EA	001	---D			123456 9	*
023	.RING, KOLBEN-	2530-12-301-9285	0001316811 K049579	EA	003	---D	EW		123456 9	*
024	FEDER, FLACH-	5360-12-197-5283	0001314031 1481290017	EA	001	---B	EW		123456 9	*
025	PLATTE, SAUGVENTIL-	4310-12-197-9551	0001310039 1481038026	EA	001	---B	EW		123456 9	*
026	.STIFT, MIT RILLE	5315-12-184-9261	001474002003 DIN1474-2X8-ST	EA	001	---B	EW		123456 9	*
027	.STIFT, MIT RILLE	5315-12-184-9260	001474002002 DIN1474-2,5X8-ST	EA	001	---B	EW		123456 9	*
028	FEDER, FLACH-	5360-12-198-0137	0001313908 1481232004	EA	001	---B	EW		123456 9	*



## 12 Bremsanlage

121500 Verdichter

01

Einzelteile zu BT 12-042 QZ 2

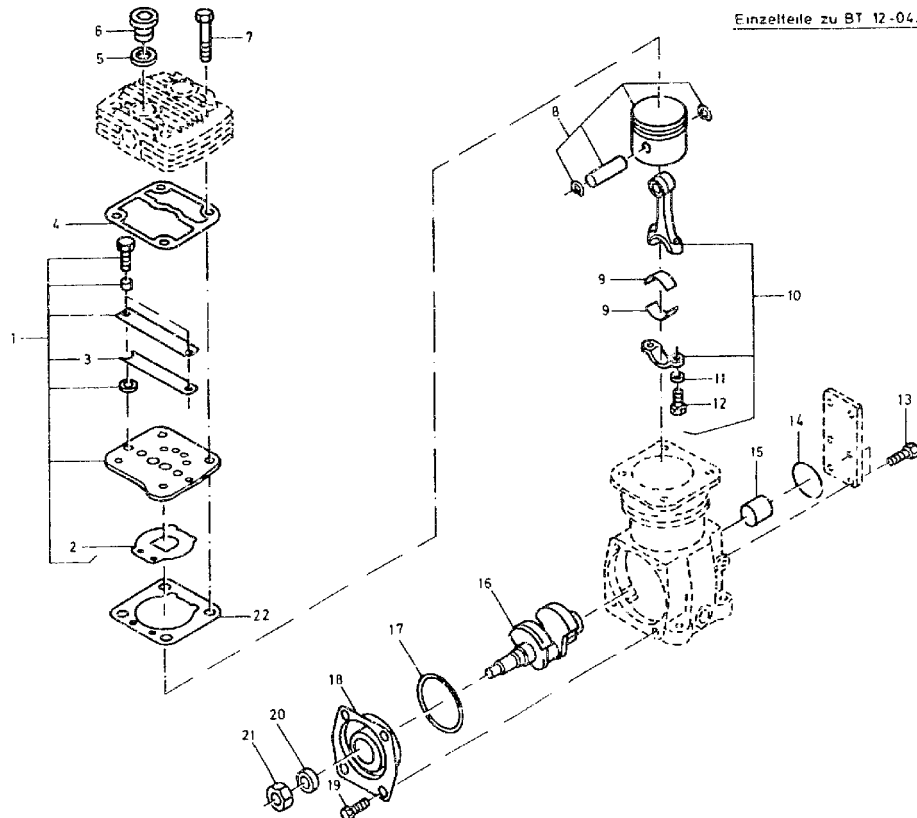

23
Dichtungssatz
bestehend
aus QZ 4
17
20
22

Achtung: Hinweis Vorbemerkung Punkt 21 unbedingt beachten



ORTS- ZAHL	BESCHREIBUNG	VERSORGUNGS- NUMMER	1. TEILEKENNZEICHEN 2. TEILFERNZEICHEN	BZ	MJO	MESB	EK	K	VARIANTEN	ANWB
BZÜ						1234	SI	DM		
1	2	3	4	5	6	7	8	9	10	11
001	VENTIL		0001304420 4111415012	EA	001	---D			1234,6 9	*
002	VENTILPLATTE		0001312431 4110410514	EA	001	---D			123456 9	*
003	VENTILPLATTE		0001312531 4110410504	EA	001	---D			123456 9	*
004	DICHTUNG		0011316580 8973169964	EA	001	---D			123456 9	*
005	DICHTUNG	5330-12-131-4137	007603026400 DIN7603-D26X32-AL	EA	002	---B	GW		123456 9	*
006	STOPFEN, MASCHINENG	5365-12-177-2210	000908026005 DIN908-M26X1,5-ST-A3P	EA	002	---B	EW U		123456 9	*
007	SCHRAUBE, SECHSKANT	5305-12-142-8496	000931008254 DIN931-M8X65-8.8-A2P	EA	004	---B	EW U		123456 9	*
008	KOLEEN		0001311607 4111416231	EA	001	---D			123456 9	*
009	LAGERSCHALE		0001310733 4110423414	EA	002	---D			123456 9	*
010	PLEUELSTANGE		0001311517 4111417312	EA	001	---D			123456 9	*
011	.SCHEIBE, UNTERLEG-	5310-12-164-8509	000125006421 DIN125-A6,4-ST-A3P	EA	002	---B	EW U		123456 9	*
012	.SCHRAUBE, INNENSTEC	5305-12-142-5947	000912006135 DIN912-M6X35-10.9-A2P	EA	002	---B	EW U		123456 9	*
013	SCHRAUBE, SECHSKANT	5305-12-156-4863	000933008147 DIN933-M8X20-8.8-A2P	EA	004	--BB	EW U		123456 9	*
014	DICHTRING		0069972948 8976709004	EA	001	--DD			123456 9	*



ORTS- ZAHL	BESCHREIBUNG	VERSORGUNGS- NUMMER	1. TEILEKENNZEICHEN 2. TEILEKENNZEICHEN	BZ	MJO	MESB 1234	EK SI	K DM	VARIANTEN	ANWB
BZÜ										
1	2	3	4	5	6	7	8	9	10	11
015	LAGERBUCHSE, GLEIT-	3120-12-339-1915	0001313350 4111412054	EA	001	---D	EW U		123456 9	*
016	KURBELWELLE, KOMPFE	2530-12-314-7464	0001313916 4111416904	EA	001	---D	EW		123456 9	*
017	O-RING	5330-12-190-0459	0049979648 8976701904	EA	001	--DD	EW		123456 9	*
018	LAGEREINHEIT, GLEIT	3130-12-339-3252	0001312432 4111406622	EA	001	---D	EW		123456 9	*
019	SCHRAUBE, INNENSTEC	5305-12-164-1002	DIN7991-M8X16-8.8-A2P	EA	004	--BB	EW U		123456 9	*
020	DICHTUNG, RADIAL--	5330-12-300-9622	0099977246 8114080404	EA	001	---D	EW		123456 9	*
021	MUTTER, SECHSKANT-	5310-12-161-3677	000439018210 DIN439-EM18X1,5-05-A2P	EA	001	-BBB	EW U		123456 9	*
022	DICHTUNG	5330-12-339-6116	0011316480 8973169952	EA	001	---D	EW		123456 9	*
023	DICHTUNGSSATZ, SPEZ	5330-12-339-1102	0001301615 4111400022	SE	001	---D	EW U		123456 9	*



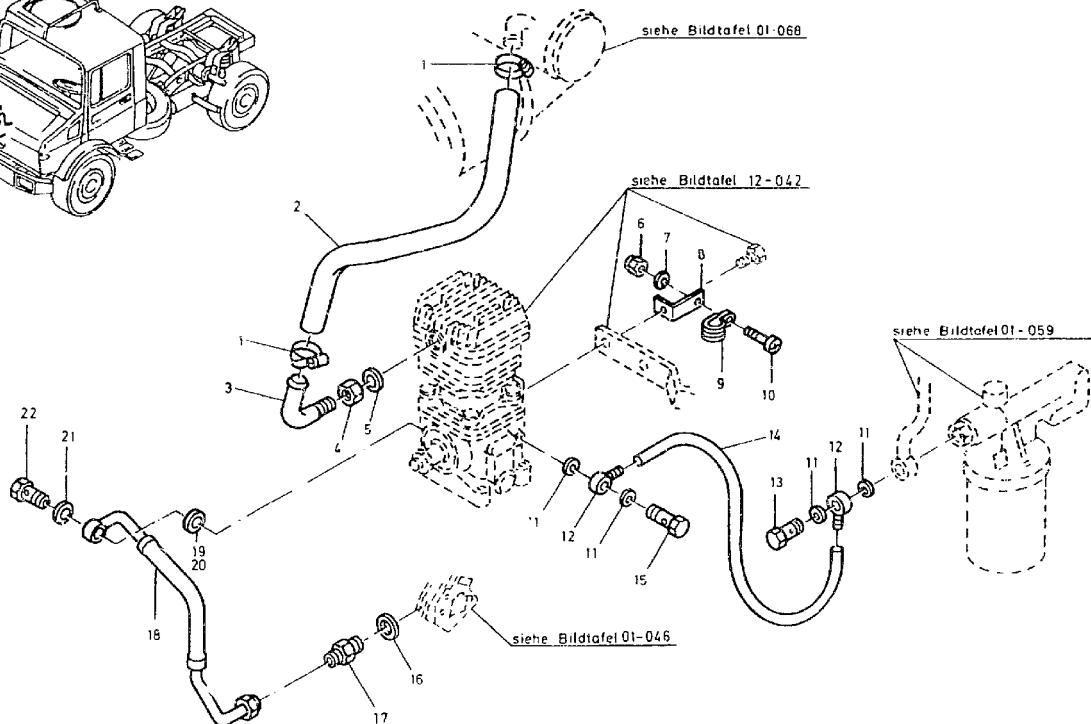
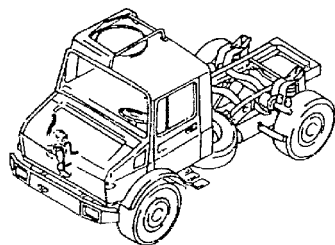

Achtung: Hinweis Vorbemerkung Punkt 21 unbedingt beachten.



ORTS- ZAHL	BESCHREIBUNG	VERSORGUNGS- NUMMER	1. TEILEKENNZEICHEN 2. TEILEKENNZEICHEN	BZ	MJO	MESB 1234	EK SI	K DM	VARIANTEN	ANWB
RZÜ										
1	2	3	4	5	6	7	8	9	10	11
001	KLEMM, SCHLAUCH	4730-12-161-4632	916017020000 DIN3017-AS20-32C8-W2	EA	002	-BBB	EW U		123456 9	*
002	SCHLAUCH, VORGEFORL.	4720-12-191-1778	4254290035	EA	001	-BBB	EW		123456 9	*
003	WINKELSTUECK, SCHLA	4730-12-175-0090	3271340001	EA	001	-BBB	EW		123456 9	*
004	MUTTER, SECHSKANT-	5310-12-144-4043	074305026202 DIN74305-M26X1,5-A2P	EA	001	-BBB	EW U		123456 9	*
005	DICHTUNG	5330-12-156-4838	007603026104 A26X31DIN7603-CU	EA	001	-BBB	EW U		123456 9	*
006	MUTTER, SECHSKANT-,	5310-12-170-1369	913004006002 0100.03061	EA	001	--BB	EW U		123456 9	*
007	SCHEIBE, UNTERLEG-	5310-12-184-8509	000125006421 DIN125-A6,4-ST-A3P	EA	001	--BB	EW U		123456 9	*
008	WINKEL		6205244040	EA	001	--DD			123456 9	*
009	KLEMM, SCHLINGEN-	5340-12-175-0093	3609950601	EA	001	-BBB	EW		123456 9	*
010	SCHRAUBE, SECHSKANT	5305-12-156-4862	000933006121 DIN933-M6X20-8.8-A2P	EA	001	--BB	EW U		123456 9	*
011	DICHTUNG	5330-12-192-0315	007603010404 DIN7603-D10X13,5-CU	EA	004	--BB	GW		123456 9	*
012	VERTEILERSTUECK, DR	4730-12-197-3674	915052094016	EA	002	--BB	EW		123456 9	*
013	SCHRAUBE, DURCHFLUS	4730-12-179-6611	3529900363	EA	001	--BB	EW		123456 9	*
014	SCHLAUCH-ROHR, NICH LAENGE AM ORT: 505 MM	4720-12-175-1252	0099979382 972739156083	MR	001	--BB	EW		123456 9	*
015	SCHRAUBE, DURCHFLUS	4730-12-197-2056	915036006202	EA	001	--BB	EW		123456 9	*
016	DICHTUNG	5330-12-156-4527	007603018104 DIN7603-A18X24-CU	EA	001	--BB	EW U		123456 9	*



ORTS- ZAHL	BESCHREIBUNG	VERSORGUNGS- NUMMER	1. TEILEKENNZEICHEN 2. TEILEKENNZEICHEN	BZ	MJO	MESB	EK	K	VARIANTEN	ANWB
BZÜ						1234	SI	DM		
1	2	3	4	5	6	7	8	9	10	11
017	ADAPTER, GERADE, RO	4730-12-132-19	003901015005 JIN3901-L15MB-ST	EA	001	--BB	EW U		123456 9	*
018	SCHLAUCH, NICH/META	4720-12-339-2111	42*4206237	EA	001	--DD	EW U		123456 9	*
019	DICHTUNG WW OZ 20	5330-12-175-1708	0004660960 DKA22X1-5	EA	001	--BB	EW		123456 9	*
020	DICHTUNG WW OZ 19	5330-12-175-1708	0015531760 DKA 22	EA	001	--BB	EW		123456 9	*
021	DICHTUNG	5330-12-156-4529	007603022102 DIN7603-A22X27-CU	EA	001	--BB	EW U		123456 9	*
022	SCHRAUBE DURCHFLUS	4730-12-339-2766	915036018204	EA	001	--DD	EW U		123456 9	*



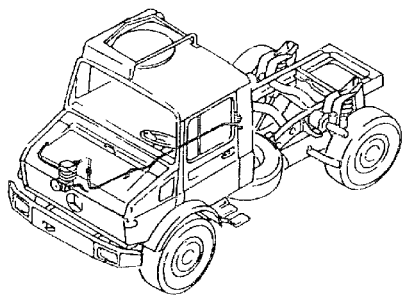

siehe Bildtafel 12-042

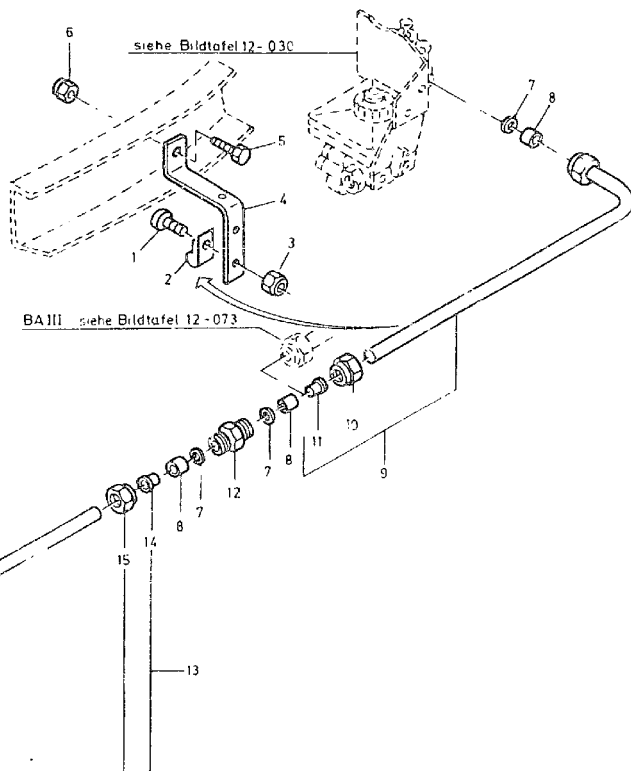

Achtung Hinweis Vorbemerkung Punkt 21 unbedingt beachten



ORTS- ZAHL	BESCHREIBUNG	VERSORGUNGS- NUMMER	1. TEILEKENNZEICHEN 2. TEILEKENNZEICHEN	BZ	MJO	MESB	EK	K	VARIANTEN	ANWB
BZÜ						1234	SI	DM		
1	2	3	4	5	6	7	8	9	10	11
001	SCHRAUBE, SCHLITZKO	5305-12-126-6102	007985006507 DIN7985-M6X20-3.8-H-A2P	EA	003	--BB	EW U		123456 9	*
002	KLEMM, SCHLINGEN-	5340-12-175-0093	360990601	EA	001	--DD	EW		123456 9	*
003	MUTTER, SECHSKANT-,	5310-12-170-1309	613004006002 0170603061	EA	003	--BB	EW U		123456 9	*
004	HALTER, DOPPELT ABG	5340-12-314-0432	4355510740	EA	001	--SS	EW		123456 9	*
005	SCHRAUBE, SECHSKANT	5305-12-144-4699	000933010164 DIN933-M10X22-3.8-A3P	EA	001	--BB	EW U		123456 9	*
006	MUTTER, SECHSKANT-,	5310-12-173-0419	913004010009 0101005061	EA	001	--BB	EW U		123456 9	*
007	DICHTUNG BA II	5330-12-156-4527	007603018104 DIN7603-A18X24-CU	EA	003	--BB	EW U		123	*
007	DICHTUNG BA III	5330-12-156-4527	007603018104 DIN7603-A18X24-CU	EA	001	--BB	EW U		12345	*
007	DICHTUNG	5330-12-156-4527	007603018104 DIN7603-A18X24-CU	EA	001	--BB	EW U		6 9	*
008	HUELSE, DRUCK-, ROH BA II	4730-12-172-0249	915065018101 DIN3867-AL18-A3P	EA	003	--BB	EW U		123	*
008	HUELSE, DRUCK-, ROH BA III	4730-12-172-0249	915065018101 DIN3867-AL18-A3P	EA	001	--BB	EW U		12345	*
008	HUELSE, DRUCK-, ROH	4730-12-172-0249	915065018101 DIN3867-AL18-A3P	EA	001	--BB	EW U		6 9	*
009	LEITUNG		4354200332	EA	001	--DD			123	
010	MUTTER, ROHRANSCHLU	4730-12-181-1967	915018018000 DIN3872-L18-A3K	EA	002	--BB	EW		123	
011	SCHNEIDRING		0019905167 007252709	EA	002	--DD			123	



ORTS- ZAHL	BESCHREIBUNG	VERSORGUNGS- NUMMER	1. TEILEKENNZEICHEN 2. TEILEKENNZEICHEN	BZ	MJO	MESB 1234	EK ST	K DM	VARIANTEN	ANWB
BZÜ										
1	2	3	4	5	6	7	8	9	10	11
012	NIPPEL, ROHR	4730-12-333-2145	074313018201 DIN74313-B18M26X1,5	EA	001	--DD	EW		123456 9	*
013	LEITUNG		3354200232	EA	001	--DD			123456 9	*
014	SCHNEIDKING		0019905167 007252700	EA	002	--DD			123456 9	*
015	MUTTER, ROHRANSCHLU	4730-12-181-1967	915018018000 DIN3872-L18-A3K	EA	001	--BB	EW		123456 9	*
016	MUTTER, ROHRANSCHLU	4730-12-145-1962	915017018100 DIN3870-AL18-A3P	EA	001	--BB	EW U		123456 9	*
017	SCHELLE		001593019001 DIN1593-19-A3P	EA	001	--DD			123456 9	*
018	HALTER		4374260346	EA	001	--DD			123456 9	*
019	WINKELSTUECK, ROHR	4730-12-339-2256	0029904871	EA	001	--DD	EW		123456 9	*
020	ADAPTER, GERADE, RO	4730-12-179-6309	0019901468 XGE18LM26X1-5SA263A3K	EA	001	--BB	EW U		123456 9	*
021	SCHLEIBE, INNEN ABGE	5310-12-317-9109	0004290527	EA	001	--BB	EW		123456 9	*
022	O-RING	5330-12-315-3029	0039973848	EA	001	--BB	EW		123456 9	*



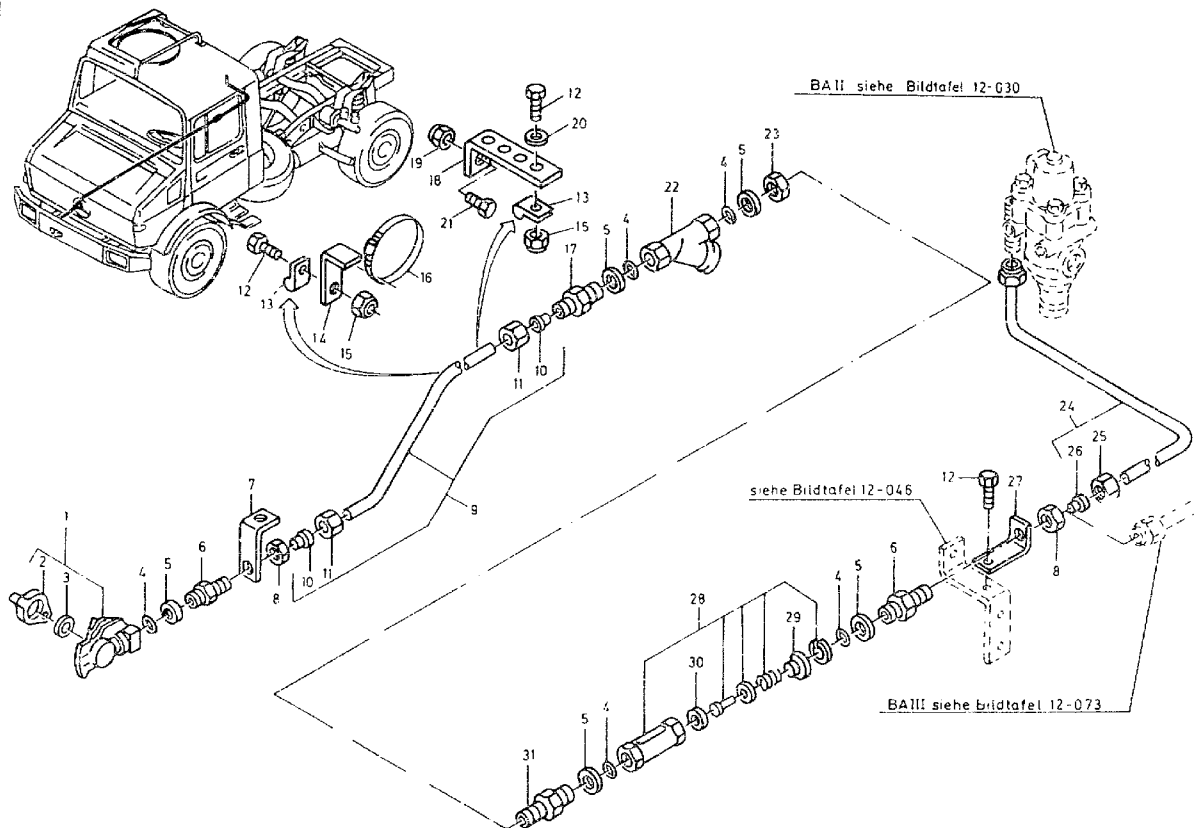

Achtung Hinweis Vorbemerkung Punkt 21 unbedingt beachten.



ORTS- ZAHL	BESCHREIBUNG	VERSORGUNGS- NUMMER	1. TEILEKENNZEICHEN 2. TEILEKENNZEICHEN	BZ	MJO	MESB	EK	K	VARIANTEN	ANWB
BZÜ						1234	SI	DM		
1	2	3	4	5	6	7	8	9	10	11
001	KUPPLUNGSHAELFTE, S	4730-12-162-9692	0004292830 AVG74342	EA	001	--BB	EW		123456 9	*
002	.KAPPE, ROHR	4730-12-180-9986	0004290557 4522006514	EA	001	--BB	EW		123456 9	*
003	.DICHTPACKUNG, VORGE	5330-12-123-2179	0004292184 8975500204	EA	001	--BB	EW U		123456 9	*
004	O-RING	5330-12-122-4224	0009870446 OR20,3X2,4-72NER/872	EA	005	--BB	EW U		123456 9	*
005	FESTHALTERING, DICH	5330-12-122-4223	0004290227 8930300404	EA	005	--BB	EW U		123456 9	*
006	STUTZEN		0069974072 0650713000	EA	002	--DD			123456 9	*
007	HALTER, EINFACH ABG	5340-12-179-6966	4354261540	EA	001	--BB	EW		123456 9	*
008	MUTTER, SECHSKANT-	5310-12-146-0725	080705018002 DIN80705-M18X1,5-A2P	EA	002	--BB	EW U		123456 9	*
009	LEITUNG		4354203532	EA	001	--DD			123456 9	*
010	.SCHNEIDRING		0019905067 0007152700	EA	002	--DD			123456 9	*
011	.MUTTER, ROHRANSCHLU	4730-12-180-3518	915017012100 DIN3870-AL12-A3P	EA	002	--BB	EW U		123456 9	*
012	SCHRAUBE, SECHSKANT	5305-12-156-4862	000933006121 DIN933-M6X20-8.8-A2P	EA	003	--BB	EW U		123456 9	*
013	KLEMM, SCHLINGEN-	5340-12-177-2124	3609950401	EA	002	--BB	EW		123456 9	*
014	HALTER, EINFACH ABG	5340-12-313-8660	4254760536	EA	001	--DD	EW		123456 9	*
015	MUTTER, SECHSKANT-,	5310-12-170-1309	913004006002 0100603061	EA	003	--BB	EW U		123456 9	*



ORTS- ZAHL	BESCHREIBUNG	VERSORGUNGS- NUMMER	1. TEILEKENNZEICHEN 2. TEILEKENNZEICHEN	BZ	MJO	M SB	EK	K	VARIANTEN	ANWE
BZÜ						1234	SI	DM		
1	2	3	4	5	6	7	8	9	10	11
016	KLEMM, SCHLAUCH	4730-12-165-8330	916017080000 DIN3017-AS80-100C8-W2	EA	001	--BB	EW U		123456 9	*
017	STUFZEN		0069973972 08502213030	EA	001	--DD			123456 9	*
018	HALTER, EINFACH ABG	5340-12-313-8679	3604292940	EA	001	--DD	EW		123456 9	*
019	MUTTER, SECHSKANT-	5310-12-173-0419	913004010008 0101003061	EA	001	--BB	EW U		123456 9	*
020	SCHREIBE, UNTERLEG-	5310-12-146-3860	009021006205 DIN9021-B6,4-ST-A3P	EA	001	--BB	EW U		123456 9	*
021	SCHRAUBE, SECHSKANT	5305-12-156-4872	000933010105 DIN933-M10X25-8.8-A3P	EA	001	--BB	EW U		123456 9	*
022	LUFTFILTER		0004293895 4325000200	EA	001	--DD			123456 9	*
023	MUTTER, SECHSKANT-	5310-12-144-4041	074305022202 DIN74305-M22X1,5-A2P	EA	001	--BB	EW U		123456 9	*
024	LEITUNG		4354203432	EA	001	--DD			123	
025	MUTTER, ROHRANSCHLU	4730-12-180-3518	915017012100 DIN3870-AL12-A3P	EA	002	--BB	EW U		123	
026	SCHNEIDRING		001905067 0007152700	EA	002	--DD			123	
027	HALTER, EINFACH ABG	5340-12-337-5544	6203240340	EA	001	--DD	EW		123456 9	*
028	VENTIL, RUECKSCHLAG	2530-12-197-8251	0034290744 4340141000	EA	001	--BB	EW		123456 9	*
029	BUCHSE	2530-12-171-4392	0004290049 4523022004	EA	001	--DD	EW		123456 9	*
030	VENTILRING	2530-12-171-4914	0004290088 8995019404	EA	001	--DD	EW		123456 9	*



ORTS- ZAHL	BESCHREIBUNG	VERSORGUNGS- NUMMER	1. TEILEKENNZEICHEN 2. TEILEKENNZEICHEN	BZ	MJO	MESB	EK	K	VARIANTEN	ANWB
BZÜ						1234	SI	DM		
1	2	3	4	5	6	7	8	9	10	11
031	STUTZEN		0069973872 0865113000	EA	001	--DD			123456	9 *



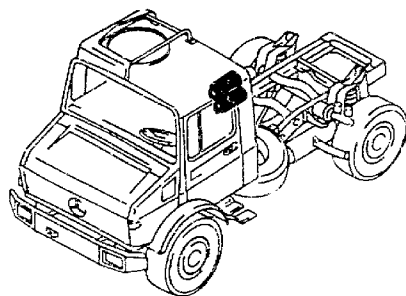

BA II-III siehe Bildtafel 12-013

Var 5 siehe Bildtafel 12-013A

siehe Bildtafel 12-050

BA II-III siehe Bildtafel 12-013

Var 5 siehe Bildtafel 12-013A

siehe Bildtafel 12-049

siehe Bildtafel 12-034

Achtung Hinweis Vorbemerkung Punkt 21 unbedingt beachten.



ORTS- ZAHL	BESCHREIBUNG	VERSORGUNGS- NUMMER	1. TEILEKENNZEICHEN 2. TEILEKENNZEICHEN	BZ	MJO	MESB	EK	K	VARIANTEN	ANWB
BZÜ						1234	SI	DM		
1	2	3	4	5	6	7	8	9	10	11
001	TANK, DRUCK- NAV OZ 1A	2530-12-176-0166	4254300005	EA	002	--BB	EW		123456 9	*
001A	TANK, DRUCK-	2530-12-337-6172	0034326801	EA	002	--BB	EW		123456 9	*
002	O-RING	5330-12-122-4224	0009870446 OR20,3X2,4-72NBR/872	EA	006	--BB	EW U		1234 6 9	
002	O-RING	5330-12-122-4224	0009870446 OR20,3X2,4-72NBR/872	EA	004	--BB	EW U		5	*
003	FESTHALTERING, DICH	5330-12-122-4223	0004290227 8930300404	EA	006	--BB	EW U		1234 6 9	
003	FESTHALTERING, DICH	5330-12-122-4223	0004290227 8930300404	EA	004	--BB	EW U		5	*
004	MUTTER, SECHSKANT-	5310-12-144-4041	074305022202 DIN74305-M22X1,5-A2P	EA	002	--BB	EW U		12345	*
004	MUTTER, SECHSKANT-	5310-12-144-4041	074305022202 DIN74305-M22X1,5-A2P	EA	003	--BB	EW U		6 9	
005	UEBERGANGSGEWINDEBU	4730-12-180-7066	0009904468 2124602	EA	002	--BB	EW		1234	
006	WINKELSTUECK		0029907871	EA	001	--DD			6 9	
007	KLEPPE, SCHLINGEN-	5340-12-337-6173	900288207101	EA	002	--BB	EW		123456 9	*
008	HALTER		4354300410	EA	001	--DD			123456 9	*
009	SCHRAUBE, SECHSKANT	5305-12-156-4873	000933010129 DIN933-M10X30-8.8-A3P	EA	002	--BB	EW U		123456 9	*
010	STUTZEN		0069974672	EA	001	--DD			6 9	
011	VENTIL, ENTWASSERU WV OZ 12	2530-12-178-1165	0004321107 258825-50	EA	002	--BB	EW		123456 9	*



ORTS- ZAHL BZÜ	BESCHREIBUNG	VERSORGUNGS- NUMMER	1. TEILEKENNZEICHEN 2. TEILEKENNZEICHEN	BZ	MJO	MESB 1234	EK SI	K DM	VARIANTEN	ANWE
1	2	3	4	5	6	7	8	9	10	11
012	VENTIL, ENTWASSERU WW OZ 11	2530-12-178-1165	0004322107 0481019004	EA	002	--BB	EW		123456 9	*
013	SEIL, FASER-, EINST	4020-12-179-5458	4354350085	EA	001	-BBB	EW		123456 9	*
014	STUTZEN		0069974272 0862383000	EA	001	--DD			123456 9	*
015	VERSCHRAUBUNG, PRUEF WW OZ 16	730-12-166-9055	0004312031 268305	EA	002	--BB	EW U		123456 9	*
016	ANSCHLUSZSTUECK, PR WW OZ 15	4730-12-314-3308	0004314531 8512601	EA	002	--DD	EW		123456 9	*
017	.KAPPE, STAUB- UND F	5340-12-191-8492	0009979486 8977539404	EA	001	--BB	EW U		123456 9	*
018	STUTZEN		0029908770 0853203000	EA	001	--DD			123456 9	*



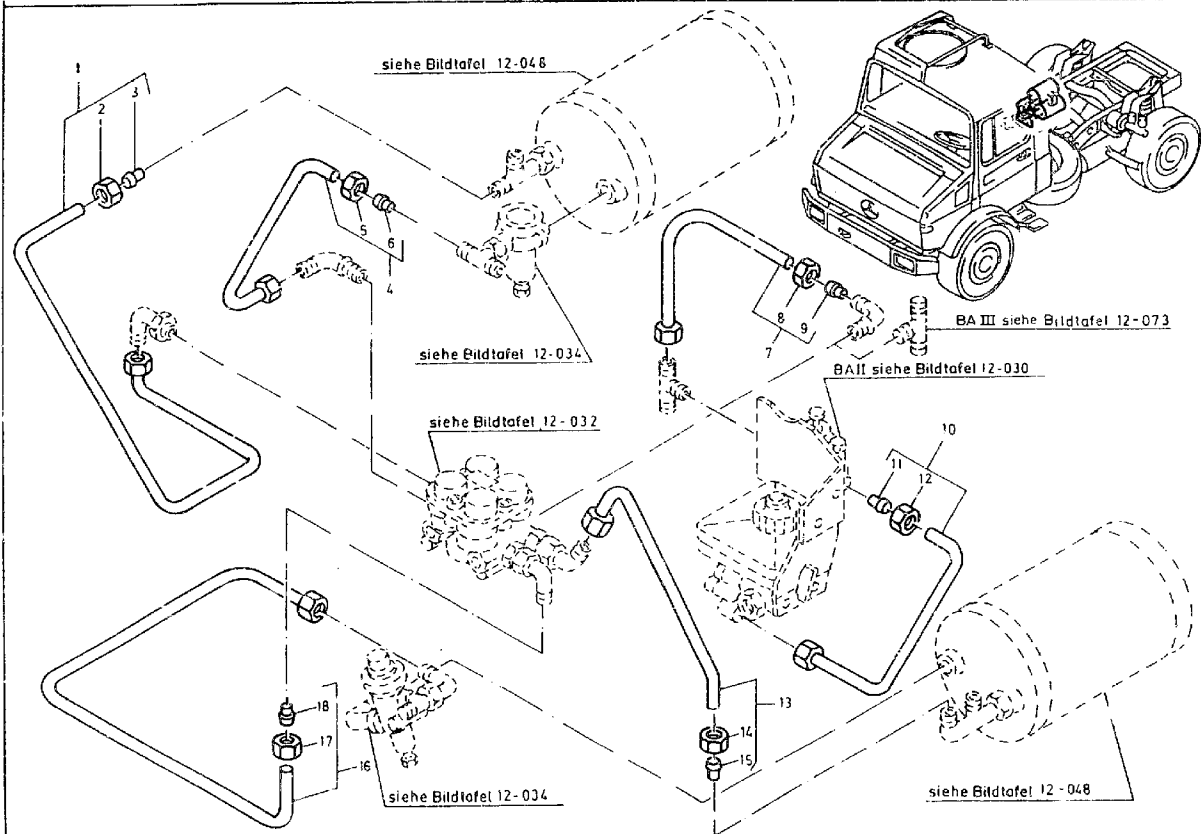

Achtung : Hinweis Vorbemerkung Punkt 2.1 unbedingt beachten.



ORTS- ZAHL	BESCHREIBUNG	VERSORGUNGS- NUMMER	1. TEILEKENNZEICHEN 2. TEILEKENNZEICHEN	BZ	MJO	MESB	EK	K	VARIANTEN	ANWB	
BZÜ						1234	SI	DM			
1	2	3	4	5	6	7	8	9	10	11	
001	LEITUNG	4730-12-180-3518	4354200732	EA	001	--DD	EW U		123456	9	*
002	.MUTTER, ROHRANSCHLU		915017012100 DIN3870-AL12-A3P	EA	002	--BB			123456	9	*
003	.SCHNEIDRING		0019905067 0007152700	EA	002	--DD			123456	9	*
004	LEITUNG	4730-12-180-3518	4354200932	EA	001	--DD	EW U		123456	9	*
005	.MUTTER, ROHRANSCHLU		915017012100 DIN3870-AL12-A3P	EA	002	--BB			123456	9	*
006	.SCHNEIDRING		0019905067 0007152700	EA	002	--DD			123456	9	*
007	LEITUNG	4730-12-180-3518	4354200532	EA	002	--DD	EW U		123		
008	.MUTTER, ROHRANSCHLU		915017012100 DIN3870-AL12-A3P	EA	002	--BB			123		
009	.SCHNEIDRING		0019905067 0007152700	EA	002	--DD			123		
010	LEITUNG	4730-12-180-3518	4354200432	EA	001	--DD	EW U		123		
011	.SCHNEIDRING		0019905067 0007152700	EA	002	--DD			123		
012	.MUTTER, ROHRANSCHLU		915017012100 DIN3870-AL12-A3P	EA	002	--BB			123		
013	LEITUNG	4730-12-180-3518	4354200632	EA	001	--DD	EW U		123456	9	*
014	.MUTTER, ROHRANSCHLU		915017012100 DIN3870-AL12-A3P	EA	002	--BB			123456	9	*
015	.SCHNEIDRING		0019905067 0007152700	EA	002	--DD			123456	9	*



OF S- ZAHL	BESCHREIBUNG	VERSORGUNGS- NUMMER	1. TEILEKENNZEICHEN 2. TEILEKENNZEICHEN	BZ	MJO	MESB 1234	EK SI	K DM	VARIANTEN	ANWB
BZÜ										
1	2	3	4	5	6	7	8	9	10	11
016	LEITUNG	4730-12-180-3518	4354200832	EA	001	--DD			123456 9	*
017	MUTTER, ROHRANSCHLU		915017012100 DIN3870-AL12-A3P	EA	002	--BB	EW U		123456 9	*
018	SCHNEIDRING		0019905067 0007152700	EA	002	--DD			123456 9	*



## 12 Bremsanlage

121600 Leistungen (Druckluft)

01

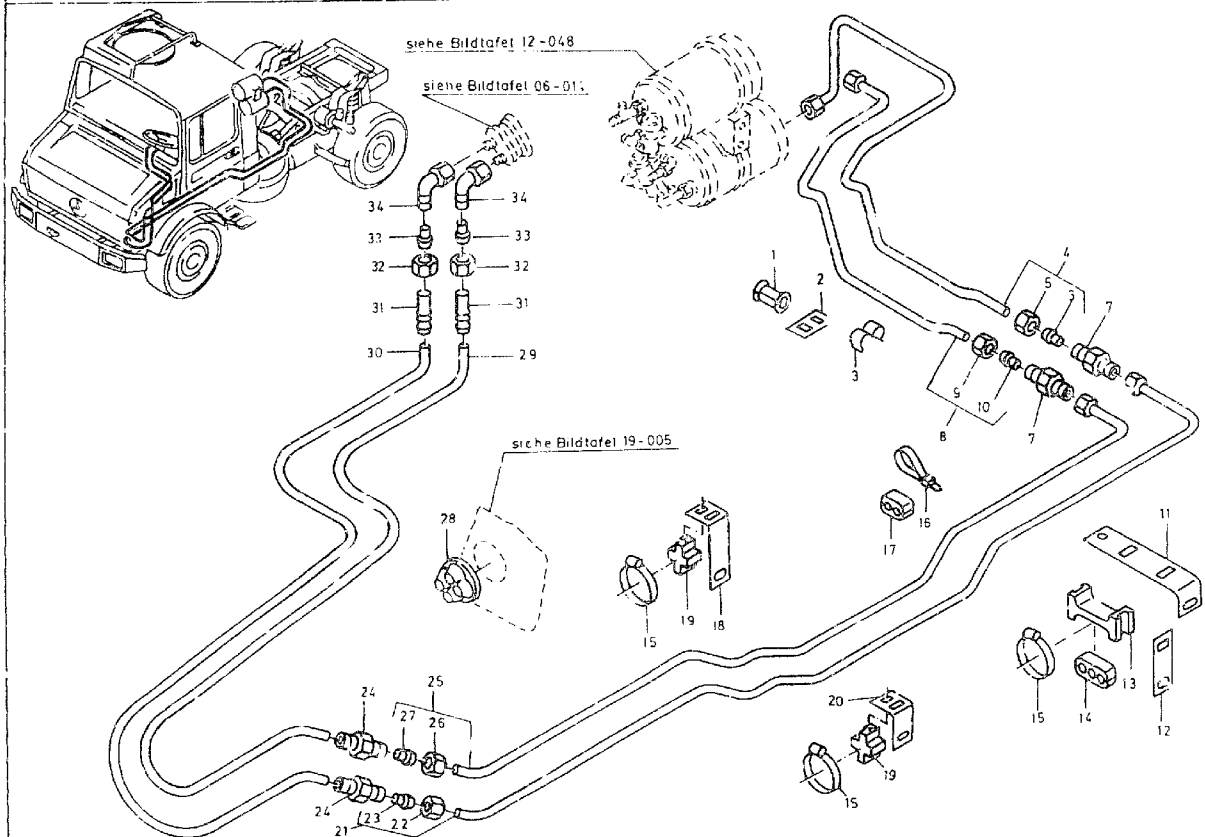

Achtung Hinweis Vorbemerkung Punkt 21 unbedingt beachten



ORTS- ZAHL BZÜ	BESCHREIBUNG	VERSORGUNGS- NUMMER	1. TEILEKENNZEICHEN 2. TEILEKENNZEICHEN	EZ	MJO	MESB 234	EK SI	K Dr	VARIANTEN	ANWE
1	2	3	4	5	6	7	8	9	10	11
001	BEILAGE		4405510184	EA	001	--DD			6 9	
002	HALTER		4245519040	EA	001	--DD			6 9	
003	SCHELLE		0009956244	EA	002	--DD			6 9	
004	LEITUNG		4354201632	EA	001	--DD			6 9	
005	.MUTTER, ROHRANSCHLU	4730-12-132-5661	915017006100 DIN3870-AL6-A3P	EA	002	--BB	EW U		6 9	
006	.SCHNEIDRING		0019904867	EA	002	--DD			6 9	
007	STÜTZEN		0059975172	EA	002	--DD			6 9	
008	LEITUNG		4354201732	EA	001	--DD			6 9	
009	.MUTTER, ROHRANSCHLU	4730-12-132-5661	915017006100 DIN3870-AL6-A3P	EA	002	--BB	EW U		6 9	
010	.SCHNEIDRING		0019904867	EA	002	--DD			6 9	
011	HALTER		4354291140	EA	001	--SS			6 9	
012	HALTER		4354291040	EA	001	--DD			6 9	
013	HALTER		4435513340	EA	002	--DD			6 9	
014	KLEMME, SCHLINGEN-	5340-12-179-6962	6034260284	EA	002	--DD	EW		6 9	
015	KLEMME, SCHLAUCH	4730-12-337-7582	916017025000	EA	006	--BB	EW U		6 9	
016	STRAP, TIEDOWN, ELECT	5975-00-451-5001	MS3367-3-9	HD	004	--BB	EW U		6 9	
017	KLEMME, SCHLINGEN-	5340-12-179-6963	6034280184	EA	004	--BB	EW		6 9	
018	HALTER		4245517840	EA	001	--DD			6 9	



ORTS- ZAHL	BESCHREIBUNG	VERSORGUNGS- NUMMER	1. TEILEKENNZEICHEN 2. TEILEKENNZEICHEN	BZ	MJO	MESB 1234	EK SI	K DM	VARIANTEN	ANWB
BZÜ										
1	2	3	4	5	6	7	8	9	10	11
019	HALTER		090550G540	EA	004	--DD			6 9	
020	HALTER		4275513740	EA	002	--DD			6 9	
021	LEITUNG		4354201832	EA	001	--DD			6 9	
022	.MUTTER, ROHRANSCHLU	4730-12-132-5661	915017006100 DIN3870-AL6-A3P	EA	002	--BB	EW U		6 9	
023	.SCHNEIDRING		0019904867	EA	002	--DD			6 9	
024	STUTZEN		915059004001	EA	002	--DD			6 9	
025	LEITUNG		4354201932	EA	001	--DD			6 9	
026	.MUTTER, ROHRANSCHLU	4730-12-132-5661	915017006100 DIN3870-AL6-A3P	EA	002	--BB	EW U		6 9	
027	.SCHNEIDRING		0019904867	EA	002	--DD			6 9	
028	KABELTUELLE, ELEKTR	5975-12-191-5339	4259970581 F0737	EA	001	--BB	EW		6 9	
029	SCHLAUCH-ROHR, NICH LAENGE AM ORT:2340 MM	4720-12-175-1252	0099979382 972739156083	MR	001	--BB	EW		6 9	
030	SCHLAUCH-ROHR, NICH LAENGE AM ORT:2300 MM	4720-12-175-1252	0099979382 972739156083	MR	001	--BB	EW		6 9	
031	ADAPTER, GERADE, RO	4730-12-146-1307	915058004000	EA	002	--BB	EW		6 9	
032	MUTTER, ROHRANSCHLU	4730-12-132-5661	915017006100 DIN3870-AL6-A3P	EA	002	--BB	EW U		6 9	
033	HUELSE, SCHNEID-, R	4730-12-132-5660	003861006007 DIN3861-S6-ST-A3P	EA	002	--BB	EW U		6 9	
034	WINKELSTUECK, ROHR	4730-12-186-6781	0019909871 158037	EA	002	--DD	EW U		6 9	



## 12 Bremsanlage

121600 Leitungen (Druckluft)

01

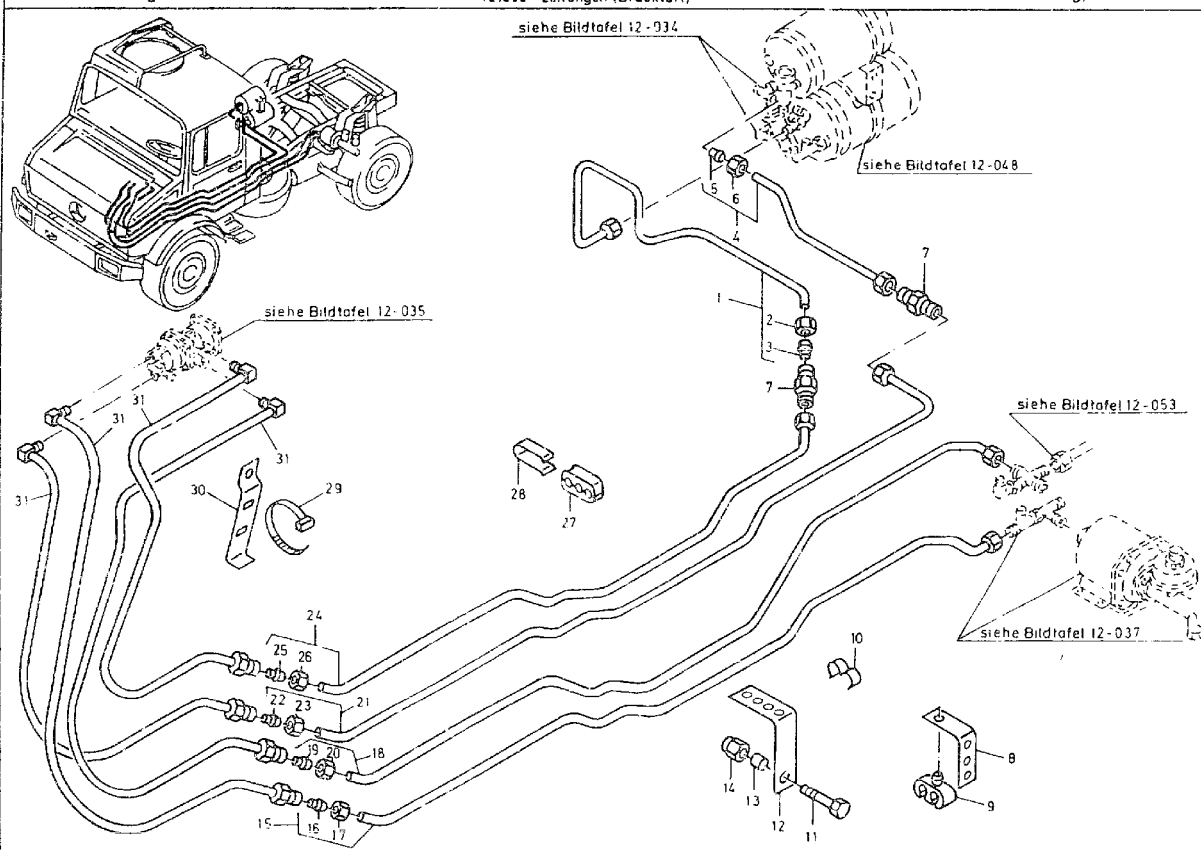

Achtung Hinweis Vorbemerkung Punkt 21 unbedingt beachten



ORTS- ZAHL	BESCHREIBUNG	VERSORGUNGS- NUMMER	1. TEILEKENNZEICHEN 2. TEILEKENNZEICHEN	BZ	MJO	MESB	EK	K	VARIANTEN	ANWB
BZÜ						1234	SI	DM		
1	2	3	4	5	6	7	8	9	10	11
001	LEITUNG		4354201032	EA	001	--DD			6 9	
002	.MUTTER, ROHRANSCHLU	4730-12-180-3518	915017012100 DIN3870-AL12-A3P	EA	002	--BB	EW U		6 9	
003	.SCHNEIDRING		0019905067 0007152700	EA	002	--DD			6 9	
004	LEITUNG		4354201132	EA	001	--DD			6 9	
005	.SCHNEIDRING		0019905067 0007152700	EA	002	--DD			6 9	
006	.MUTTER, ROHRANSCHLU	4730-12-180-3518	915017012100 DIN3870-AL12-A3P	EA	002	--BB	EW U		6 9	
007	STUTZEN		0059975272	EA	002	--DD			6 9	
008	HALTER		3525422840	EA	001	--DD			6 9	
009	SCHELLE, BEFESTIGUN	5340-12-314-1619	0009951632 63184	EA	001	--DD	EW		6 9	
010	SCHELLE		0009956244	EA	001	--DD			6 9	
011	SCHRAUBE, SECHSKANT	5305-12-142-5152	000960012197 DIN960-M12X1,5X55-8.8-A3P	EA	001	--BB	EW		6 9	
012	HALTER, FACH ABC	5340-12-313-8657	4354262340	EA	001	-DDD	EW		6 9	
013	ABSTANDROHR		3172770150	EA	001	--DD			6 9	
014	MUTTER, SECHSKANT-	5310-12-170-6298	913004012009 0101234061	EA	001	--BB	EW		6 9	
015	LEITUNG		4354201532	EA	001	--DD			6 9	
016	.SCHNEIDRING		0019905067 0007152700	EA	002	--DD			6 9	



ORTS- ZAHL	BESCHREIBUNG	VERSORGUNGS- NUMMER	1. TEILEKENNZEICHEN 2. TEILEKENNZEICHEN	BZ	MJO	MESB	EK	K	VARIANTEN	ANWE
BZÜ						1234	SI	DM		
1	2	3	4	5	6	7	8	9	10	11
017	.MUTTER, ROHRANSCHLU	4730-12-180-3518	915017012100 DIN3870-AL12-A3P	EA	002	--BB	EW U		6	9
018	LEITUNG		4354201432	EA	001	--DD			6	9
019	.SCHNEIDRING		0019905067 0007152700	EA	002	--DD			6	9
020	.MUTTER, ROHRANSCHLU	4730-12-180-3518	915017012100 DIN3870-AL12-A3P	EA	002	--BB	EW U		6	9
021	LEITUNG		4354201332	EA	001	--DD			6	9
022	.SCHNEIDRING		0019905067 0007152700	EA	002	--DD			6	9
023	.MUTTER, ROHRANSCHLU	4730-12-180-3518	915017012100 DIN3870-AL12-A3P	EA	002	--BB	EW U		6	9
024	LEITUNG		4354201232	EA	001	--DD			6	9
025	.SCHNEIDRING		0019905067 0007152700	EA	002	--DD			6	9
026	.MUTTER, ROHRANSCHLU	4730-12-180-3518	915017012100 DIN3870-AL12-A3P	EA	002	--BB	EW U		6	9
027	KLEMMLE, SCHLINCEN-	5340-12-179-6962	6034280284	EA	002	--DD	EW		6	9
028	KLIPP, FEDERKRAFT-	5340-12-314-1618	0004290540 EM5053	EA	002	-DDC	EW		6	9
029	STRAP, TIEDOWN, ELECT	5975-00-451-5001	MS3367-3-9	HD	004	--BB	EW U		6	9
030	HALTER		3604293140	EA	001	--DD			6	9
031	SCHLAUCHLEITUNG		4354200548	EA	004	--DD			6	9



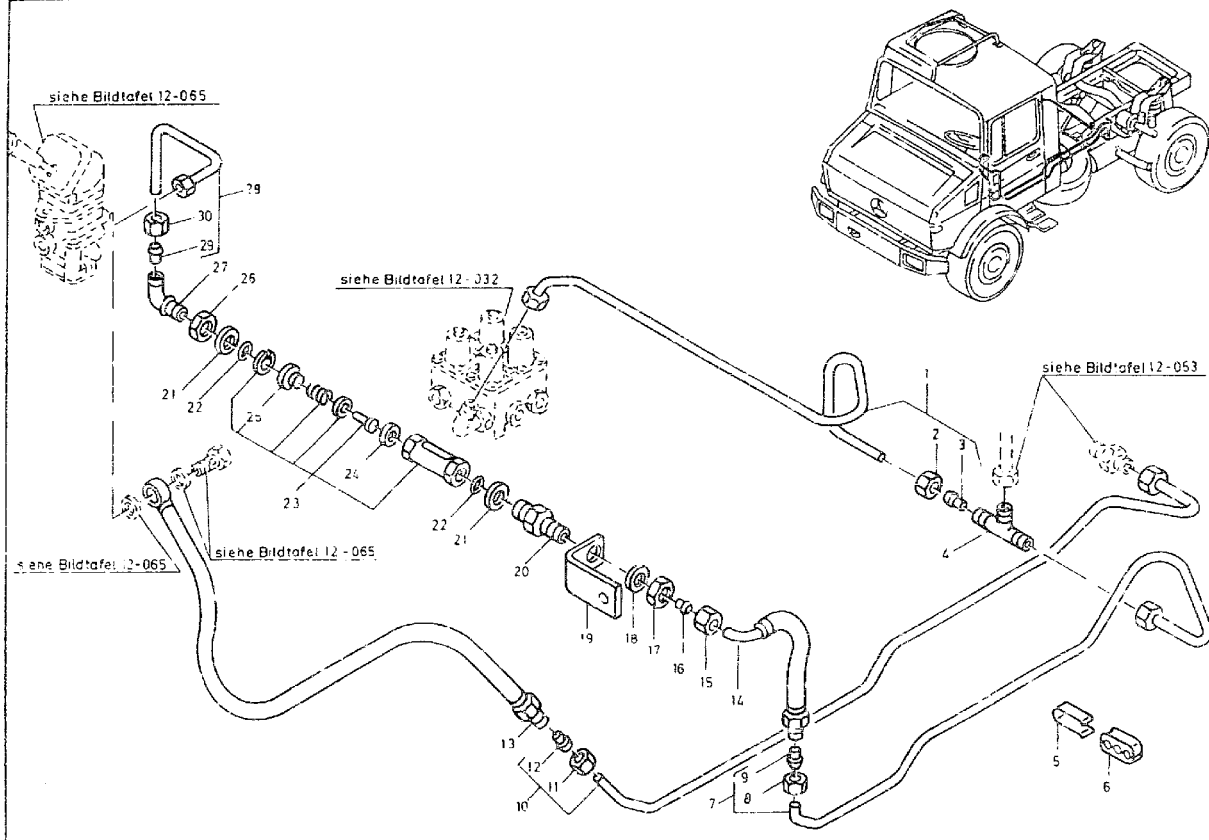

Achtung: Hinweis Vorbemerkung Punkt 21 unbedingt beachten.



ORTS- ZAHL	BESCHREIBUNG	VERSORGUNGS- NUMMER	1. TEILEKENNZEICHEN 2. TEILEKENNZEICHEN	BZ	MJO	MESB	EK	K	VARIANTEN	ANWB
BZÜ						1234	SI	DM		
1	2	3	4	5	6	7	8	9	10	11
001	LEITUNG		4354202032	EA	001	--DD			6 9	
002	.MUTTER, ROHRANSCHLU	4730-12-180-3518	915017012100 DIN3870-AL12-A3P	EA	002	--BB	EW U		6 9	
003	.SCHNEIDRING		0019905067 0007152700	EA	002	--DD			6 9	
004	STUTZEN		0009905270	EA	001	--DD			6 9	
005	KLIPP. FEDERKRAFT-	5340-12-314-1618	0004290540 EM5053	EA	001	-DDD	EW		6 9	
006	KLEPPE, SCHLINGEN-	5340-12-179-6962	6034280284	EA	001	--DD	EW		6 9	
007	LEITUNG		4354202132	EA	001	--DD			6 9	
008	.MUTTER, ROHRANSCHLU	4730-12-180-3518	915017012100 DIN3870-AL12-A3P	EA	002	--BB	EW U		6 9	
009	.SCHNEIDRING		0019905067 0007152700	EA	002	--DD			6 9	
010	LEITUNG		4354202332	EA	001	--DD			6 9	
011	.MUTTER, ROHRANSCHLU	4730-12-132-5661	915017006100 DIN3870-AL6-A3P	EA	002	--BB	EW U		6 9	
012	.SCHNEIDRING		0019904867	EA	002	--DD			6 9	
013	SCHLAUCHLEITUNG		4354200248	EA	001	--DD			6 9	
014	SCHLAUCHLEITUNG		4354200348	EA	001	--DD			6 9	
015	MUTTER, ROHRANSCHLU	4730-12-180-3518	915017012100 DIN3870-AL12-A3P	EA	001	--BB	EW U		6 9	
016	SCHNEIDRING		0019905067 0007152700	EA	001	--DD			6 9	



ORTS- ZAHL BZÜ	BESCHREIBUNG	VERSORGUNGS- NUMMER	1. TEILEKENNZEICHEN 2. TEILEKENNZEICHEN	BZ	MJO	MESB 1234	EK SI	K DM	VARIANTEN	ANWB
1	2	3	4	5	6	7	8	9	10	11
017	MUTTER, SECHSKANT-	5310-12-146-0725	080705018002 DIN80705-M18X1,5-A2P	EA	001	--BB	EW U		6 9	
018	SCHEIBE, UNTERLEG-	5310-12-308-0967	000125019009 DIN125-A19-140HV-A3P	EA	001	--BB	EW U		6 9	
019	HALTER, EINFACH ABG	5340-12-300-8425	4254310240	EA	001	--SS	EW		6 9	
020	STUTZEN		0069974072 0850713000	EA	001	--DD			6 9	
021	FESTHALTERING, DICH	5330-12-122-4223	0004290227 8930300404	EA	002	--BB	EW U		6 9	
022	O-RING	5330-12-122-4224	0009870446 OR20, 3X2, 4-72NBR/872	EA	002	--BB	EW U		6 9	
023	VENTIL, RUECKSCHLAG	2530-12-197-8251	0034290744 4340141000	EA	001	--BB	EW		6 9	
024	.BUCHSE	2530-12-171-4392	0004290049 4523022004	EA	001	--DD	EW		6 9	
025	.VENTILRING	2530-12-171-4914	0004290088 8995019404	EA	001	--DD	EW		6 9	
026	MUTTER, SECHSKANT-	5310-12-144-4041	074305022202 DIN74305-M22X1,5-A2P	EA	001	--BB	EW U		6 9	
027	WINKELSTUTZEN		0029907971 0852263000	EA	001	--DD			6 9	
028	LEITUNG		4354202232	EA	001	--DD			6 9	
029	.SCHNEIDRING		0019905067 0007152700	EA	002	--DD			6 9	
030	.MUTTER, ROHRANSCHLU	4730-12-180-3518	915017012100 DIN3870-AL12-A3P	EA	002	--BB	EW U		6 9	



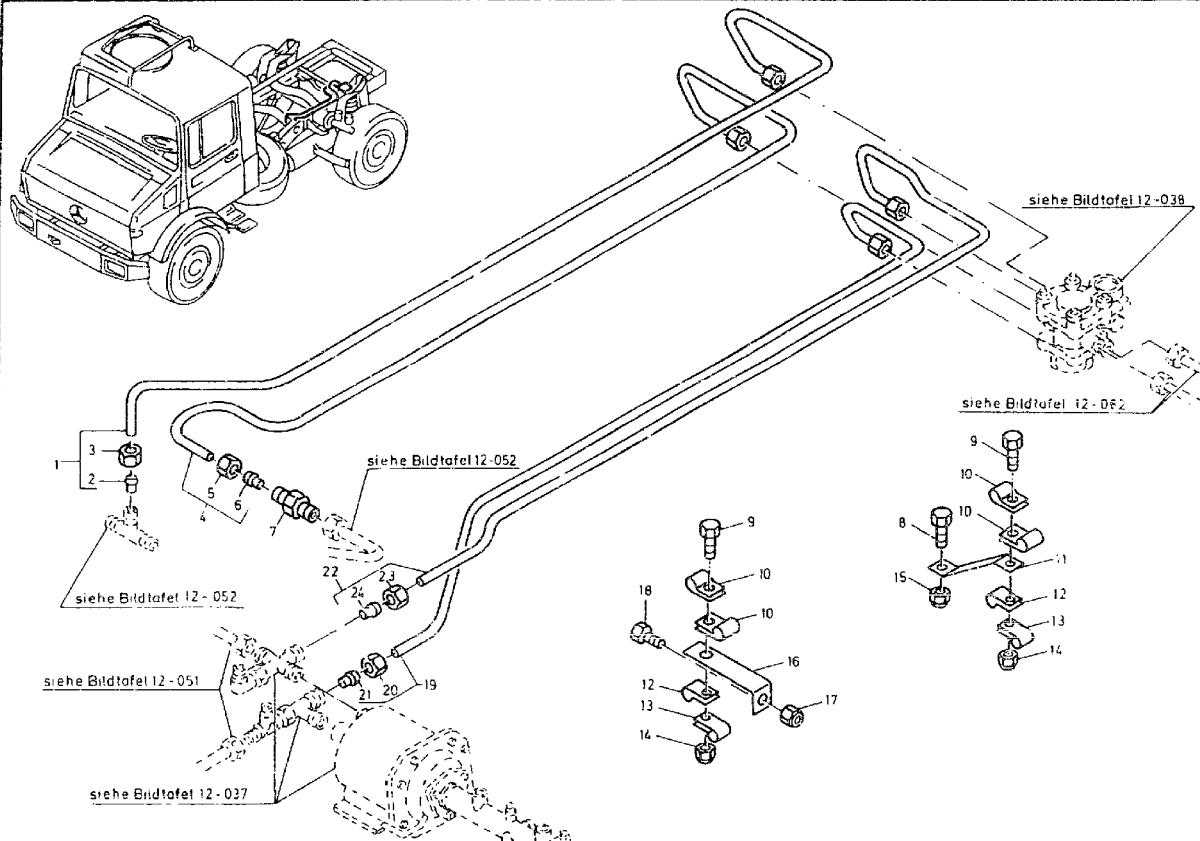

**Achtung : Hinweis Vorbemerkung Punkt 2! unbedingt beachten.**



ORTS- ZAHL	BESCHREIBUNG	VERSORGUNGS- NUMMER	1. TEILEKENNZEICHEN 2. TEILEKENNZEICHEN	BZ	MJO	MESB	EK	K	VARIANTEN	ANWB
BZÜ						1234	SI	DM		
1	2	3	4	5	6	7	8	9	10	11
001	LEITUNG		4354202632	EA	001	--DD			6 9	
002	.SCHNEIDRING		0019905067 0007152700	EA	002	--DD			6 9	
003	.MUTTER, ROHRANSCHLU	4730-12-180-3518	915017012100 DIN3870-AL12-A3P	EA	002	--BB	EW U		6 9	
004	LEITUNG		4354202732	EA	001	--DD			6 9	
005	.MUTTER, ROHRANSCHLU	4730-12-180-3518	915017012100 DIN3870-AL12-A3P	EA	002	--BB	EW U		6 9	
006	.SCHNEIDRING		0019905067 0007152700	EA	002	--DD			6 9	
007	STUTZEN		0059975172	EA	001	--DD			6 9	
008	SCHRAUBE, SECHSKANT	5305-12-156-4863	000933008147 DIN933-M8X20-8.8-A2P	EA	001	--BB	EW U		6 9	
009	SCHRAUBE, SECHSKANT	5305-12-142-0188	000933006123 DIN933-M6X22-8.8-A2P	EA	002	--BB	EW U		6 9	
010	KLEMME, SCHLINGEN-	5340-12-177-2111	3604300143	EA	004	-DDD	EW		6 9	
011	HALTER		4354291240	EA	001	--DD			6 9	
012	KLEMME, SCHLINGEN-	5340 12-164-4573	3609950101	EA	002	--BB	EW		6 9	
013	KLEMME, SCHLINGEN-	5340-12-177-2124	3609950401	EA	002	--BB	EW		6 9	
014	MUTTER, SECHSKANT-,	5310-12-170-1309	913004006002 0100603061	EA	002	--BB	EW U		6 9	
015	MUTTER, SECHSKANT-,	5310-12-170-1310	913004008004 0100803061	EA	001	--BB	EW U		6 9	
016	HALTER		6454310740	EA	001	--DD			6 9	



ORTS- ZAHL	BESCHREIBUNG	VERSORGUNGS- NUMMER	1. TEILEKENNZEICHEN 2. TEILEKENNZEICHEN	BZ	MJC	MESB	EK	K	VARIANTEN	ANWB
BZÜ						1234	SI	DM		
1	2	3	4	5	6	7	8	9	10	11
017	MUTTER, SECHSKANT-,	5310-12-173-0419	913004010008 0101003061	EA	001	--BB	EW U		6 9	
018	SCHRAUBE, SECHSKANT	5305-12-156-4872	000933010105 DIN933-M10X25-8.8-A3P	EA	001	--BB	EW U		6 9	
019	LEITUNG		4354202532	EA	001	--DD			6 9	
020	MUTTER, ROHRANSCHLU	4730-12-181-0775	915017008100 DIN3870-ALL8-A3P	EA	002	--DD	EW U		6 9	
021	SCHNEIDRING		0019904967	EA	002	--DD			6 9	
022	LEITUNG		4354202432	EA	001	--DD			6 9	
023	MUTTER, ROHRANSCHLU	4730-12-181-0775	915017008100 DIN3870-ALL8-A3P	EA	002	--DD	EW U		6 9	
024	SCHNEIDRING		0019904967	EA	002	--DD			6 9	



## INDEX FICHE 4

GAPL	Bezeichnung	BT-Nr	BF-Nr	GAPL	Bezeichnung	BT-Nr	BF-Nr
1211	Bremsleitungen	12-008A	A 1	1211	Leitungen (Druckluft)	12-011A	H 3
1214	(Hydraulik, Mono-ALB-Regier)					1/2	
1214	Betriebsbremsventil	12-009	E 1	1216	Leitungen (Druckluft)	12-011A	I 3
		1/3				2/2	
1214	Betriebsbremsventil	12-009	F 1	1216	Leitungen (Druckluft)	12-012	A 4
	(Reparatursätze)	2/3				1/2	
1214	Betriebsbremsventil	12-009	G 1	1216	Leitungen (Druckluft)	12-012	B 4
	(Reparatursätze)	3/3				2/2	
1214	Vorspannzylinder	12-009A	K 1	1216	Leitungen (Druckluft)	12-012A	H 4
		1/2		1216	Leitungen (Druckluft)	12-012B	L 4
1214	Vorspannzylinder (Reparatursatz)	12-009A	L 1	1216	Leitungen (Druckluft)	12-012C	A 5
		2/2		1216	Leitungen (Druckluft)	12-013	D 5
1214	Regeleinrichtung	12-010	A 2	1216	Leitungen (Druckluft)	12-013A	G 5
		1/4				1/2	
1216	Leitungen (Druckluft)	12-010		1216	Leitungen (Druckluft)	12-013A	H 5
		1/4				2/2	
1214	Regeleinrichtung	12-010	B 2	1216	Leitungen (Druckluft)	12-014	A 6
		2/4			Füllanschluß (vorn)	1/3	
1216	Leitungen (Druckluft)	12-010		1216	Leitungen (Druckluft)	12-014	B 6
		2/4				2/3	
1214	Regeleinrichtung (Reparatursätze)	12-010	C 2	1216	Anschluß Anhängerbremse	12-014	
		3/4				2/3	
1214	Regeleinrichtung (Reparatursätze)	12-010	D 2	1216	Leitungen (Druckluft)	12-014	C 6
		4/4				3/3	
1216	Leitungen (Druckluft)	12-010A	J 2	1216	Anschluß Anhängerbremse	12-014	
		1/2				3/3	
1216	Leitungen (Druckluft)	12-010A	K 2	1216	Leitungen (Druckluft)	12-014B	J 6
		2/2		1219	Anschluß Anhängerbremse	12-015	L 6
1214	Bedien-, Übertragungssteie,	12-011	A 3	1214	Regel- und Steuereinrichtung	12-015	A 7
	Ausgleichssperre	1/2				1/3	
1216	Steuerleitung (Druckluft)	12-011		1218	Frostschützer	12-016	
		1/2				1/3	
1216	Steuerleitung, Ausgleichssperre	12-011	B 3	1214	Regel- und Steuereinrichtung	12-016	B 7
	(Druckluft)	2/2				2/3	



## INDEX FICHE 4

GAPL	Bezeichnung	RT-Nr	BF-Nr	GAPL	Bezeichnung	BT-Nr	BF-Nr
1218	Frostschützer	12-016 2/3		1221	Feststellbremsventil (Einzelteile und Reparatursatz)	12-025 2/3	B 11
1218	Frostschützer (Reparatursätze)	12-016 3/3	C 7	1221	Feststellbremsventil (Reparatursatz)	12-025 3/3	C 11
1214	Regel- und Steuereinrichtung (Reparatursätze)	12017 1/2	J 7	1216	Entlüftung, Leitungen	12-026 1/3	F 11
1214	Regel- und Steuereinrichtung (Reparatursatz, Einzelteile)	12-017 2/2	K 7	1216	Entlüftung, Leitungen	12-026 2/3	G 11
1215	Verdichter	12-018	M 7	1216	Entlüftung, Leitungen	12-026 3/3	H 11
1215	Verdichter	12-019	A 8				
1215	Luftpresser	12-019A	E 8	1216	Entlüftung, Leitungen	12-026A	J 12
1215	Verdichter	12-019B	H 8	1216	Entlüftung, Leitungen	12-026B	M 12
1215	Luftpresserleitung	12-020 1/2	A 9	1216	Entlüftung, Leitungen	12-026C 1/2	A 13
1215	Leitungen (Druckluft)	12-020 2/2	B 9	1216	Entlüftung, Leitungen	12-026C 2/2	B 13
1216	Leitungen (Druckluft)	12-021	G 9	1216	Entlüftung, Leitungen	12-027 1/2	E 13
1214	Regeleinrichtung	12-022 1/2	J 9	1216	Entlüftung, Leitungen	12-027 2/2	F 13
1216	Behälter	12-022 1/2		1216	Leitungen (Druckluft und Entlüftung)	12-028	H 13
1214	Regeleinrichtung	12-022 2/2	K 9				
1216	Behälter	12-022 2/2		1221	Feststellbremszylinder	12-028 1/2	
1214	Regeleinrichtung (Reparatursatz)	12-023	A 10	1221	Feststellbremszylinder (Reparatursätze)	12-028 2/2	I 13
1216	Leitungen (Druckluft)	12-024	C 10	1216	Leitungen (Druckluft)	12-028A	A 14
1221	Feststellbremse	12-024		1214	Regel- und Steuereinrichtung	12-030	C 14
1216	Leitungen (Druckluft)	12-024A 1/2	H 10	1218	Frostschützer	12-030	
				1214	Regel- und Steuereinrichtung (Reparatursätze)	12-031	F 14
1216	Leitungen (Druckluft)	12-024A 2/2	I 10	1214	Regel- und Steuereinrichtung	12-032	H 14
1221	Feststellbremsventil (Einzelteile und Reparatursatz)	12-025 1/3	A 11	1214	Regel- und Steuereinrichtung (Reparatursätze, Einzelteile)	12-033	K 14
				1214	Regeleinrichtung	12-034	M 14



## INDEX FICHE 4

GAPL	Bezeichnung	BT-Nr	BF-Nr	GAPL	Bezeichnung	BT-Nr	BF-Nr
1214	Betriebsbremsventil	12-035	A 15				
1214	Betriebsbremsventil (Reparatursätze)	12-036	C 15				
1214	Vorspannzylinder	12-037	E 15				
		1/2					
1214	Vorspannzylinder	12-037	F 15				
		2/2					
1214	Regeleinrichtung	12-038	I 15				
1214	Regeleinrichtung	12-039	K 15				
1214	Regeleinrichtung (Reparatursätze)	12-040	N 15				
1214	Regeleinrichtung Ausgleichssperre	12-041	A 16				
1215	Verdichter	12-042	D 16				
1215	Verdichter	12-043	G 16				
1215	Verdichter	12-044	J 16				
1215	Luftpresserleitungen	12-045	M 16				
1216	Leitungen (Druckluft)	12-046	A 17				
1216	Füllanschluß (vorn)	12-047	D 17				
1216	Behälter (Druckluft)	12-048	H 17				
1216	Leitungen (Druckluft)	12-049	K 17				
1216	Leitungen (Druckluft)	12-050	A 18				
1216	Leitungen (Druckluft)	12-051	D 18				
1216	Bremsleitungen (Druckluft)	12-052	G 18				
1216	Leitungen (Druckluft)	12-053	J 18				



siehe Bildtafel 12-065

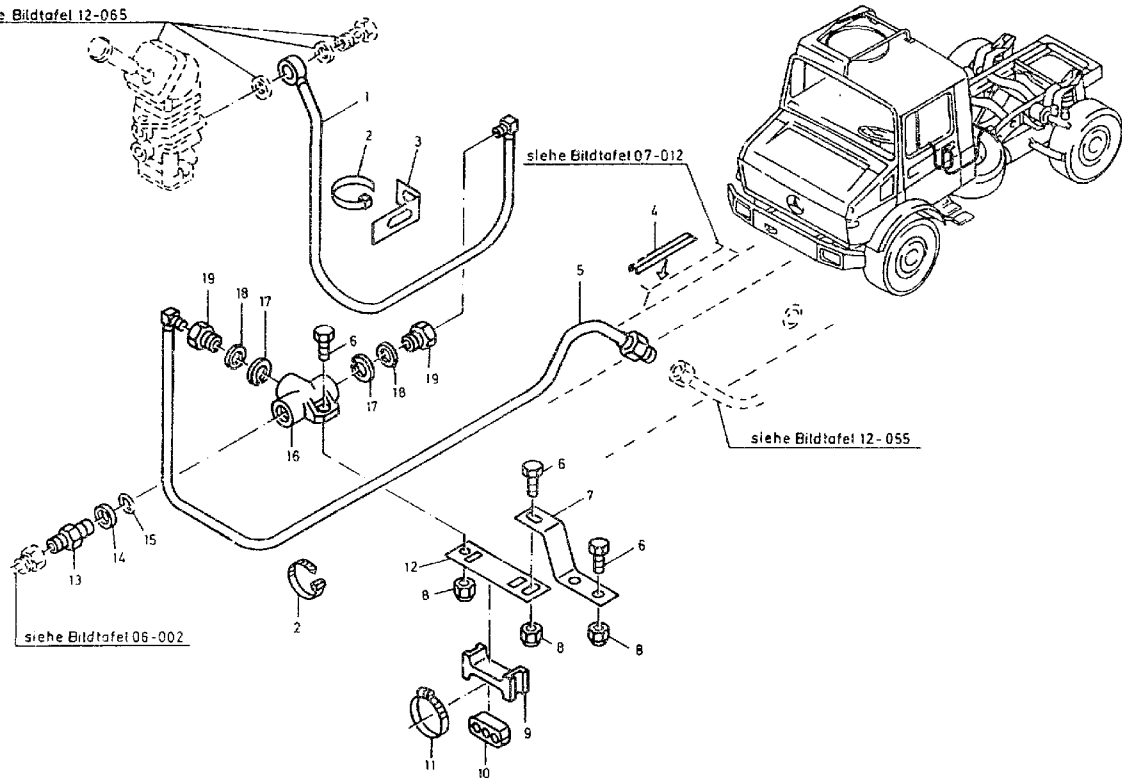



ORTS- ZAHL	BESCHREIBUNG	VERSORGUNGS- NUMMER	1. TEILEKENNZEICHEN 2. TEILEKENNZEICHEN	BZ	MJO	MESB	EK	K	VARIANTEN	ANWB
EZÜ						1234	SI	DM		
1	2	3	4	5	6	7	8	9	10	11
001	SCHLAUCHLEITUNG		4354200748	EA	001	--DD			6 9	
002	STRAP, TIEDOWN, ELECT	5975-00-451-5001	MS3367-3-9	HD	003	--BB	EW U		6 9	
003	HALTER		6205240340	EA	001	--DD			6 9	
004	NICHTMETALL-U-PROFI LÄNGE AM ORT: 150 MM	9390-12-182-4580	4068365043	MR	001	--BB	EW U		6 9	
005	SCHLAUCHLEITUNG		4554200648	EA	001	--DD			6 9	
006	SCHRAUBE, SECHSKANT	5305-12-156-4865	000933008153 DIN933-M8X25-8.8-A2P	EA	003	--BB	EW U		6 9	
007	HALTER		4354290840	EA	001	--DD			6 9	
008	MUTTER, SECHSKANT-,	5310-12-170-1310	913004008004 0100803061	EA	003	--BB	EW U		6 9	
009	HALTER		4435513340	EA	001	--DD			6 9	
010	KLEMMME, SCHLINGEN-	5340-12-179-6962	6034280284	EA	001	--DD	EW		6 9	
011	KLEMMME, SCHLAUCH	4730-12-337-7582	916017025000	EA	001	--BB	EW U		6 9	
012	HALTER		4354290940	EA	001	--DD			6 9	
013	STUTZEN		0069974672	EA	001	--DD			6 9	
014	FESTHALTERING, DICH	5330-12-122-4223	0004290227 8930300404	EA	001	--BB	EW U		6 9	
015	O-RING	5330-12-122-4224	0009870446 OR20, 3X2, 4-72NBR/872	EA	001	--BB	EW U		6 9	
016	VERTEILER		0009903372	EA	001	--DD			6 9	
017	HALTEKLAMMER		0009941448 062019	EA	002	--DD			6 9	



ORTS- ZAHL	BESCHREIBUNG	VERSORGUNGS- NUMMER	1. TEILERKENNZEICHEN 2. TEILERKENNZEICHEN	BZ	MJO	MESB 1234	EK SI	K DM	VARIANTEN	ANWB
1	2	3	4	5	6	7	8	9	10	11
018	SICHERUNGSRING		0009940147 062059	EA	002	--DD			6 9	
019	SCHRAUBE, ROHRANSCH	4730-12-314-7275	0009970934 062039	EA	002	--DD	EW		6 9	



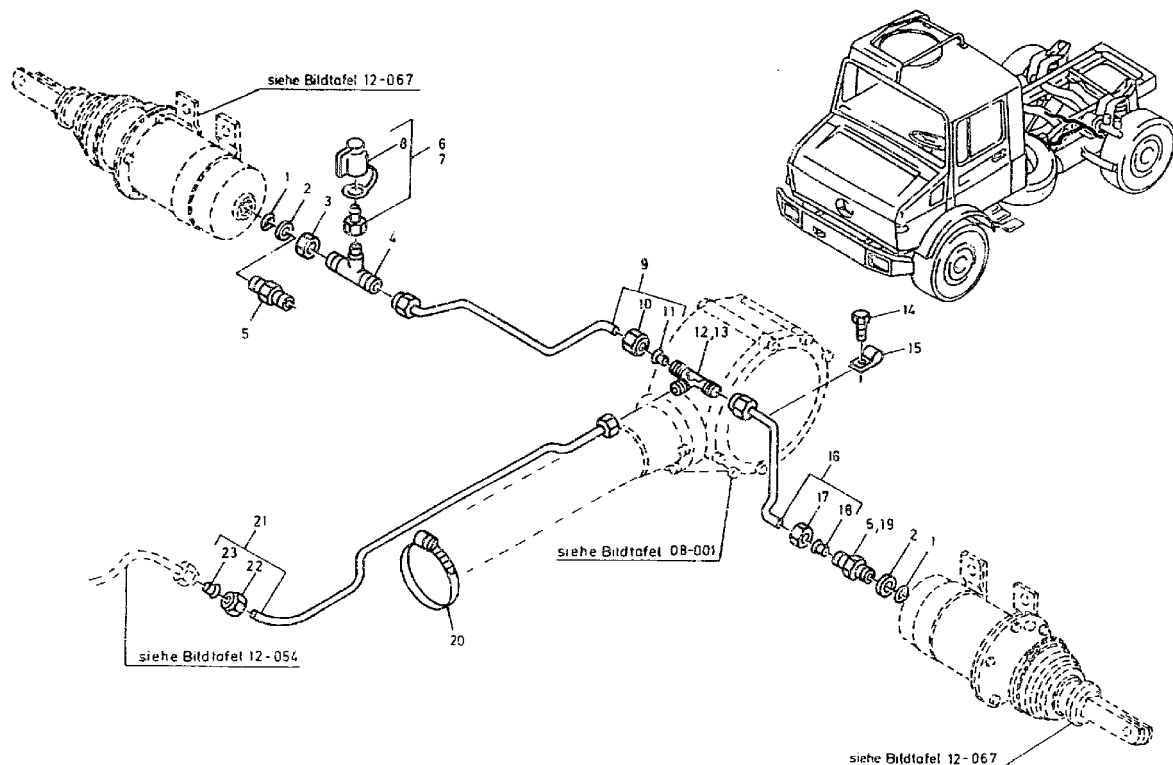

Achtung : Hinweis Vorbemerkung Punkt 21 unbedingt beachten.



ORTS- ZAHL	BESCHREIBUNG	VERSORGUNGS- NUMMER	1. TEILEKENNZEICHEN 2. TEILEKENNZEICHEN	BZ	MJO	MESB 1234	EK SI	K DM	VARIANTEN	ANWB
1	2	3	4	5	6	7	8	9	10	11
001	O-RING	5330-12-130-1672	0009971548 8970702504	EA	002	--BB	EW		123456 9	*
002	FESTHALTERING, DICH	5330-12-169-9336	0004290927 8930301704	EA	002	--BB	EW U		123456 9	*
003	MUTTER, SECHSKANT-	5310-12-146-0723	000439016206 DIN439-EM16X1,5-05-A2P	EA	001	--BB	EW U		6 9	
004	STÜTZEN		0069975072	EA	001	--DD			6 9	
005	STÜTZEN		0029907168 0707123600	EA	002	--DD			12345	*
006	VERSCHRAUBUNG, PRUEF WW OZ 6	4730-12-166-9055	0004312031 268305	EA	001	--BB	EW U		6 9	
007	ANSCHLUSSSTUECK, PR WW OZ 5		0004314531 8512601	EA	001	--DD			6 9	
008	.KAPPE, STAUB- UND F	5340-12-191-8492	0009979486 8977539404	EA	001	--BB	EW U		6 9	
009	LEITUNG		4354203232	EA	001	--DD			6 9	
010	.MUTTER, ROHRANSCHLU	4730-12-180-3518	915017012100 DIN3870-AL12-A3P	EA	002	--BB	EW U		6 9	
011	.SCHNEIDRING		0019905067 0007152700	EA	002	--DD			6 9	
012	STUTZEN		0009905270	EA	001	--DD			6 9	
013	T-STUTZEN		0029909370 743103	EA	001	--DD			12345	*
014	SCHRAUBE, SECHSKANT	5305-12-141-6587	000933006130 DIN933-M6X18-8.8-A2P	EA	001	--BB	EW U		6 9	
015	KLEMM, SCHLINGEN-	5340-12-177-2124	3609950401	EA	001	--BB	EW		6 9	



ORTS- ZAHL	BESCHREIBUNG	VERSORGUNGS- NUMMER	1. TEILEKENNZEICHEN 2. TEILEKENNZEICHEN	BZ	MJC	MESB	EK	K	VARIANTEN	ANWB
BZÜ						1234	SI	DM		
1	2	3	4	5	6	7	8	9	10	11
016	LEITUNG		4354203132	EA	001	--DD			6 9	
017	.MUTTER, ROHRANSCHLU	4730-12-180-3518	915017012100 DIN3870-AL12-A3P	EA	002	--BB	EW U		6 9	
018	.SCHNEIDRING		0019905067 0007152700	EA	002	--DD			6 9	
019	STUTZEN		0069974572 0709153000	EA	001	--DD			6 9	
020	CLAMP, HOSE	4730-00-443-8242	916017120000	EA	003	--BB	EW		6 9	
021	LEITUNG		4354203332	EA	001	--DD			6 9	
022	.MUTTER, ROHRANSCHLU	4730-12-180-3518	915017012100 DIN3870-AL12-A3P	EA	002	--BB	EW U		6 9	
023	.SCHNEIDRING		0019905067 0007152700	EA	002	--DD			6 9	



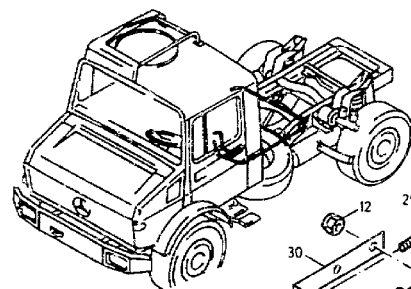

siehe Bildtafel 19-019

siehe Bildtafel 12-032

siehe Bildtafel 12-057

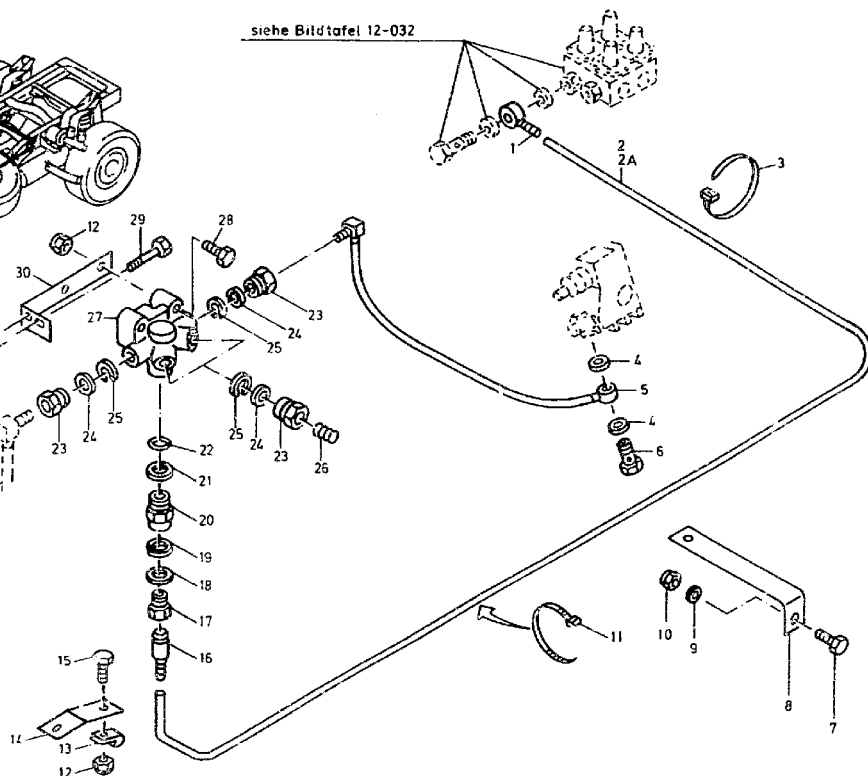

Achtung : Hinweis Vorbemerkung Punkt 2.1 unbedingt beachten.



ORTS- ZÄHL	BESCHREIBUNG	VERSORGUNGS- NUMMER	1. TEILEKENNZEICHEN 2. TEILEKENNZEICHEN	BZ	MJO	MESE	EK	Δ	VARIANTEN	ANWB
BZU						1234	SI	DM		
1	2	3	4	5	6	7	8	9	10	11
001	VERTEILERSTUECK, DR	4730-12-333-2144	915052009009	EA	001	--BB	EW		6 9	
002	SCHLAUCH-ROHR, NICH NAV OZ 2A	4720-12-173-8648	0109975982 972739156122	MR	001	--BB	EW U		6 9	*
002A	SCHLAUCH-ROHR, NICH LAENGE AM ORT: 2670MM	4720-12-342-2455	0009872827	MR	001	--BB	FW		6 9	*
003	STRAP, TIEDOWN, "LECT	5975-00-451-5301	MS3367-3-9	HD	004	--BB	EW U		6 9	
004	DICHTUNG	5330-12-152 2261	007603012405 DIN7603-D12X15,5-CU	EA	002	--BB	EW		6 9	
005	SCHLAUCHLEITUNG		0027282435	EA	001	--DD			6 9	
006	SCHRAUBE, DURCHFLUS	4730-12-198-5994	915036008202	EA	001	--BB	EW		6 9	
007	SCHRAUBE, SECHSKANT	5305-12-156-4873	000933010129 DIN933-M10X30-8.8-A3F	EA	001	--BB	EW U		6 9	
008	HALTER, EINFACH ABG	5340-12-300-6633	4255511540	EA	001	--DD	EW		6 9	
009	SCHEIBE, UNTERLEC	5310-12-156-5471	000125010518 DIN125-A10,5-ST-A3P	EA	001	--BB	EW U		6 9	
010	MUTTER, SECHSKANT-	5310-12-173-0419	913004010008 0101003061	EA	001	--BB	EW U		6 9	
011	STRAP, TIEDOWN, ELECT	5975-00-570-9598	MS3367-7-9	HD	004	--BB	EW U		6 9	
012	MUTTER, SECHSKANT-	5310-12-170-1309	913004016002 0100603061	EA	005	--BB	EW U		6 9	
013	KLEMMF, SCHLINGEN-	5340-12-143-0057	916016015202 DIN3016-D1-15X15-W3.2	EA	001	--BB	EW U		6 9	
014	HALTER, BEFESTIGUNG	5340-12-314-5439	4245240340	EA	001	--DD	FW		6 9	



ORTS- ZAHL	BESCHREIBUNG	VERSORGUNGS- NUMMER	1. TEILEKENNZEICHEN 2. TEILEKENNZEICHEN	BZ	MJO	MESB	EK	K	VARIANTEN	ANWB
BZÜ						1234	SI	DM		
1	2	3	4	5	6	7	8	9	10	11
015	SCHRAUBE, SECHSKANT	5305-12-141-6587	000933006130 DIN933-M6X18-8.8-A2P	EA	001	--BB	EW U		6	9
016	STECKER		0009906878	EA	001	--DD			6	9
017	SCHRAUBE, ROHRANSCH	4730-12-314-7275	0009970934 062039	EA	001	--DD	EW		6	9
018	SICHERUNGSRING		0009940147 062059	EA	001	--DD			6	9
019	HALTEKLAMMER		0009941448 062019	EA	001	--DD			6	9
020	STUTZEN		0059971172	EA	001	--DD			6	9
021	FESTHALTERING, DICH	5330-12-122-4223	0004290227 8930300404	EA	001	--BB	EW U		6	9
022	O-RING	5330-12-122-4224	0009870446 OR20,3X2,4-72NER/872	EA	001	--BB	EW U		6	9
023	UEBERWURFSCHRAUBE		0009970834 0620299	EA	004	--DD			6	9
024	SICHERUNGSRING		0009940047 062049	EA	004	--DD			6	9
025	HALTEKLAMMER		0009941248 062009	EA	004	--DD			6	9
026	STOPFEN		0009977935	EA	002	--DD			6	9
027	VERTEILER		0009903272	EA	001	--DD			6	9
028	SCHRAUBE, SECHSKANT	5305-12-142-0891	000931006118 DIN931-M6X35-8.8-A2P	EA	002	--BB	EW U		6	9
029	SCHRAUBE, SECHSKANT	5305-12-142-8453	000931006191 DIN931-M6X55-8.8-A2P	EA	002	--BB	EW U		6	9



ORTS- ZAHL BZÜ	BESCHREIBUNG	VERSORGUNGS- NUMMER	1. TEILEKENNZEICHEN 2. TEILEKENNZEICHEN	BZ	MJO	MESB 1234	SK SI	K DM	VARIANTEN	ANWB
1	2	3	4	5	6	7	8	9	10	11
030	HALTER		4374260446	EA	001	--DD			6 9	



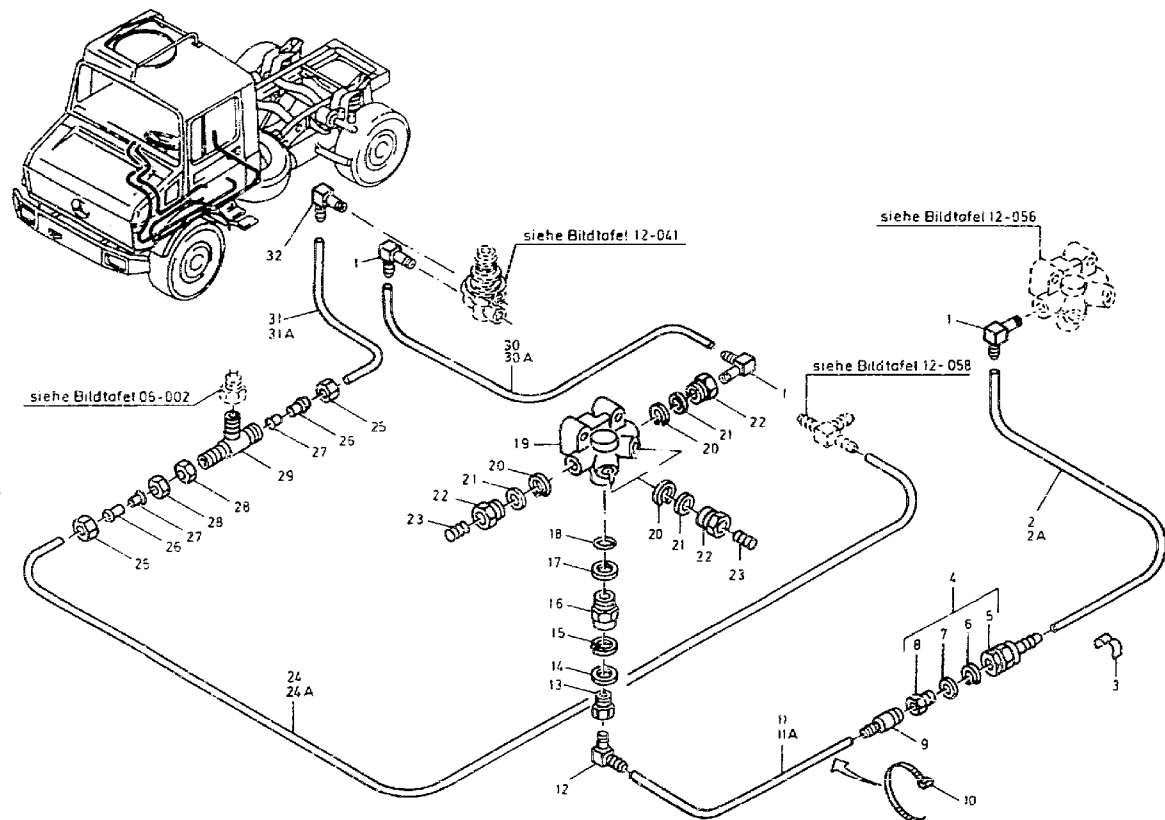

Achtung: Hinweis Vorbemerkung Punkt 2.1 unbedingt beachten.



ORTS- ZAHL	BESCHREIBUNG	VERSORGUNGS- NUMMER	1. TEILEKENNZEICHEN 2. TEILEKENNZEICHEN	BZ	MJO	MESB 1234	EK SI	K DM	VARIANTEN	ANWE
1	2	3	4	5	6	7	8	9	10	11
001	WINKELSTECKER		0019907971	EA	003	--DD			6 9	
002	SCHLAUCH-ROHR, NICH NAV OZ 2A	4720-12-173-8649	0089979082 972739156081	MR	001	-BBB	EW U		6 9	*
002A	SCHLAUCH-ROHR, NICH LAENGE AM ORT: 3700MM	4720-12-342-2463	0009872727	MR	001	-BBB	EW		6 9	*
003	SCHELLE		0009956244	EA	002	--DD			6 9	
004	STUTZEN		4434200266	EA	001	--DD			6 9	
005	MUFFE		6739900278	EA	001	--DD			6 9	
006	HALTEKLAMMER		0009941248 062009	EA	001	--DD			6 9	
007	SICHERUNGSRING		0009940047 062049	EA	001	--DD			6 9	
008	UEBERWURFSCHRAUBE		0009979834 0620299	EA	001	--DD			6 9	
009	STECKER		0009906678	EA	001	--DD			6 9	
010	STRAP, TIEDOWN, ELECT	5975-00-451-5001	MS3367-3-9	HD	010	--BB	EW U		6 9	
011	SCHLAUCH-ROHR, NICH NAV OZ 11A	4720-12-173-8649	0089979082 972739156081	MR	001	-BBB	EW U		6 9	*
011A	SCHLAUCH-ROHR, NICH LAENGE AM ORT: 1320MM	4720-12-342-2463	0009872727	MR	001	-BBB	EW		6 9	*
012	WINKELSTECKER		0019908071	EA	001	--DD			6 9	
013	SCHRAUBE, ROHRANSCH	4730-12-314-7275	0009970934 062039	EA	001	--DD	EW		6 9	
014	SICHERUNGSRING		0009940147 062059	EA	001	--DD			6 9	



ORTS- ZAHL	BESCHREIBUNG	VERSORGENGS- NUMMER	1. TEILEKENNZEICHEN 2. TEILEKENNZEICHEN	BZ	MJO	MESB	EK	K	VARIANTEN	ANWB
BZÜ						1234	SI	DM		
1	2	3	4	5	6	7	8	9	10	11
015	HALTEKLAMMER		0009941448 062019	EA	001	--DD			6 9	
016	STÜTZEN		0059971172	EA	001	--DD			6 9	
017	FESTHALTERING, DICH	5330-12-122-4223	0004290227 8930300404	EA	001	--BB	EW U		6 9	
018	O-RING	5330-12-122 4224	0009870446 OR20,3X2,4- 72NER/872	EA	001	--BB	EW U		6 9	
019	VERTEILER		0009903272	EA	001	--DD			6 9	
020	HALTEKLAMMER		0009941248 062009	EA	004	--DD			6 9	
021	SICHERUNGSRING		0009940047 062049	EA	004	--DD			6 9	
022	UEBERWURFSCHRAUBE		0009970834 0620299	EA	004	--DD			6 9	
023	STOPFEN		0009977935	EA	003	--DD			6 9	
024	SCHLAUCH-ROHR, NICH NAV OZ 24A	4720-12-173-8647	0009976082 DIN74324-6X1	MR	001	--BB	EW U		6 9	*
024A	SCHLAUCH-ROHR, NICE LAENGE AM ORT: 3190MM	4720-12-342-2464	0009872627	MR	001	--BB	EW U		6 9	*
025	MUTTER, ROHRANSCHLU	4730-12-132-5661	915017006100 DIN3870-AL6-A3P	EA	002	--BB	EW U		6 9	
026	HUELSE, SCHNEID-, R	4730-12-132-5660	003861006007 DIN3861-S6-ST-A3P	EA	002	--BB	EW U		6 9	
027	HUELSE, STUETZ-, RO	4730-12-191-7741	915062004000 6670	EA	002	--BB	EW		6 9	
028	MUTTER, SECHSKANT-	5310-12-144-2186	080705012003 DIN80705-M12X1,5-A2P	EA	002	--BB	EW U		6 9	



ORTS- ZAHL	BESCHREIBUNG	VERSORGUNGS- NUMMER	1. TEILEKENNZEICHEN 2. TEILEKENNZEICHEN	BZ	MJO	MESB	EK	K	VARIANTEN	ANWB
BZÜ						1234	SI	DM		
1	2	3	4	5	6	7	8	9	10	11
029	T-STUECK		3609900170	EA	001	--DD			5 9	
030	SCHLAUCH-ROHR, NICH NAV OZ 30A	4720-12-173-8649	0089979082 972739156081	MR	001	-BBB	EW U		6 9	*
030A	SCHLAUCH-ROHR, NICH LAENGE AM ORT: 2320MM	4720-12-342-2463	0009872727	MR	001	-BBB	EW		6 9	*
031	SCHLAUCH-ROHR, NICH NAV OZ 31A	4720-12-173-8647	0089976082 DIN74324-6X1	MR	001	--BB	EW U		6 9	*
031A	SCHLAUCH-ROHR, NICH LAENGE AM ORT: 660MM	4720-12-342-2464	0009872627	MR	001	--BB	EW		6 9	*
032	WINKELSTECKER		0019907871	EA	001	--DD			6 9	



## 12 Bremsanlage

121600 Leitungen (Druckluft)

nr

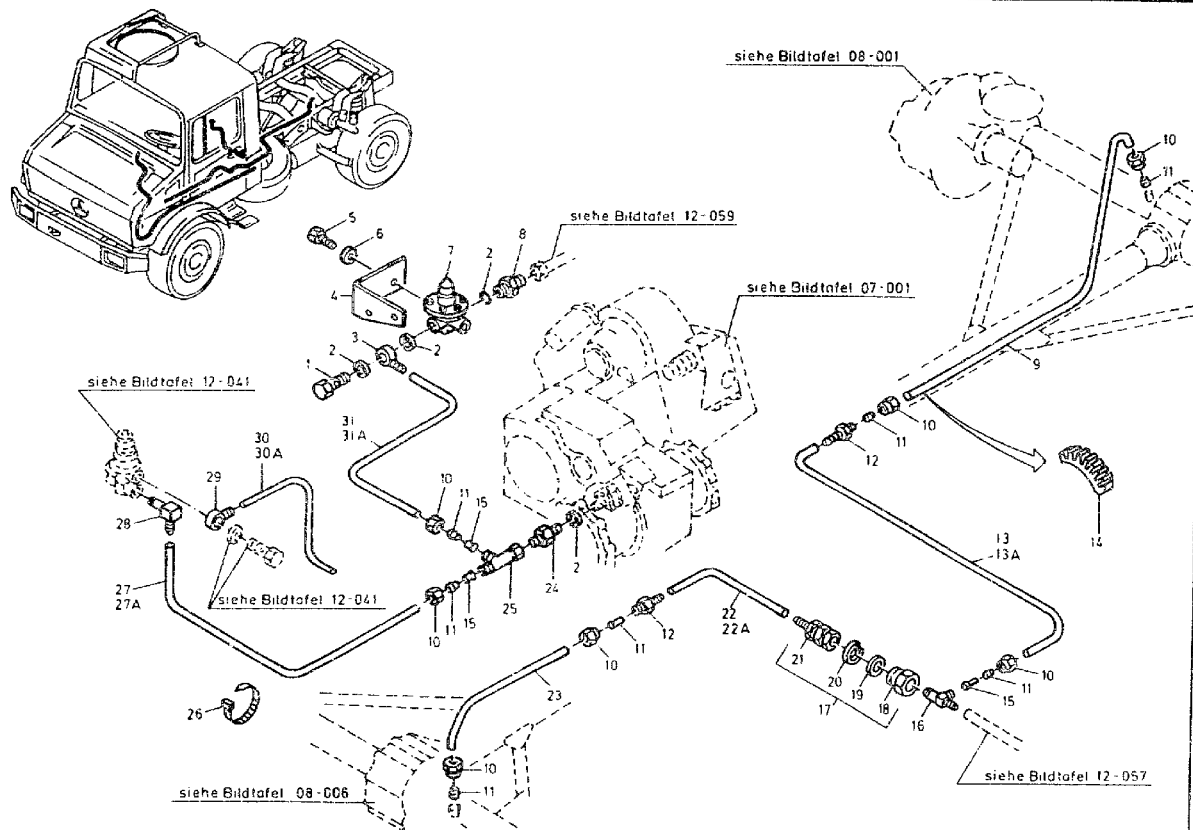

Achtung: Hinweis Vorbemerkung Punkt 2! unbedingt beachten



ORTS- ZAHL	BESCHREIBUNG	VERSORGUNGS- NUMMER	1. TEILEKENNZEICHEN 2. TEILEKENNZEICHEN	BZ	MJO	MESB 1234	EK SI	K DM	VARIANTEN	ANWB
BZÜ										
1	2	3	4	5	6	7	8	9	10	11
001	SCHRAUBE, DURCHFLUS	4730-12-198-5994	915036008202	EA	001	--BB	EW		6 9	
002	DICHTUNG	5330-12-152-2261	007603012405 DIN7603-D12X15,5-CU	EA	004	--BB	EW		6 9	
003	VERTEILERSTUECK, DR	4730-12-308-6127	915052004015	EA	001	--BB	EW		6 9	
004	HALTER		4354320940	EA	001	--DD			6 9	
005	SCHRAUBE, SELBSTSIC	5305-12-198-8118	914125010312	EA	001	--BB	EW		6 9	
006	SCHEIBE, UNTERLEG-	5310-12-156-5471	000125010518 DIN125-A10,5-ST-A3P	EA	001	--BB	EW U		6 9	
007	VENTIL, REGEL-, DRU	2530-12-319-2603	0024319906 4750090130	EA	001	--BB	EW		6 9	
008	ADAPTER, GERADE, RO	4730-12-123-1860	0019972572 DIN3901-L8M-B	EA	001	--BB	EW U		6 9	
009	ROHR, METALL-, GERO LAENGE AM ORT: 1760 MM	4710-12-314-1229	0004296201	EA	001	--DD	EW		6 9	
010	MUTTER, ROHRANSCHLU	4730-12-132-5661	915017006100 DIN3870-AL6-A3P	EA	007	--BB	EW U		6 9	
011	HUELSE, SCHNEID-, R	4730-12-132-5660	003861006007 DIN3861-S6-ST-A3P	EA	007	--BB	EW U		6 9	
012	STUTZEN		915059004001	EA	002	--DD			6 9	
013	SCHLAUCH-ROHR, NICH NAV OZ 13A	4720-12-173-8647	0089976082 DIN74324-6X1	MR	001	--BB	EW U		6 9	*
013A	SCHLAUCH-ROHR, NICH LAENGE AM ORT: 1000MM	4720-12-342-2464	0009872627	MR	001	--BB	EW		6 9	*
014	SCHELLE, BEFESTIGUN	5340-12-303-4235	0003510040	EA	003	--DD	EW		6 9	
015	HUELSE, STUETZ-, RO	4730-12-191-7741	915062004000 6670	EA	003	--BB	EW		6 9	



ORTS- ZAHL	BESCHREIBUNG	VERSORGUNGS- NUMMER	1. TEILEKENNZEICHEN 2. TEILEKENNZEICHEN	BZ	MJO	MESB 1234	EK SI	K DM	VARIANTEN	ANWB
BZÜ										
1	2	3	4	5	6	7	8	9	10	11
016	T-STUECK		0004296932	EA	001	--DD			6 9	
017	STUTZEN		4434200166	EA	001	--DD			6 9	
018	UEBERWURFSCHRAUBE		0009970834 0620299	EA	001	--DD			6 9	
019	SICHERUNGSRING		0009940047 062049	EA	001	--DD			6 9	
020	HALTEKLAMMER		0009941248 062009	EA	001	--DD			6 9	
021	MUFFE		6739900178	EA	001	--DD			6 9	
022	SCHLAUCH-ROHR, NICH NAV OZ 22A	4720-12-173-8647	0089976082 DIN74324-6X1	MR	001	--BE	EW U		6 9	*
022A	SCHLAUCH-ROHR, NICH LAENGE AM ORT: 130MM	4720-12-342-2464	0009872627	MR	001	--BB	EW		6 9	*
023	ROHR, METALL- GEBÖ LAENGE AM ORT. 900 MM	4710-12-314-1229	0004296201	EA	001	--DD	EW		6 9	
024	NIPPEL, ROHR	4730-12-333-4655	0029906071	EA	001	--BB	EW		6 9	
025	T-STUECK, ROHR	4730-12-192-2223	0019900170 DIN3954-L6-ST-A3P	EA	001	--BB	EW U		6 9	
026	STRAP, TIEDOWN, ELECT	5975-00-570-9598	MS3367-7-9	HD	007	--BB	EW U		6 9	
027	SCHLAUCH-ROHR, NICH NAV OZ 27A	4720-12-173-8647	0089976082 DIN74324-6X1	MR	001	--BE	EW U		6 9	*
027A	SCHLAUCH-ROHR, NICH LAENGE AM ORT: 3920MM	4720-12-342-2464	0009872627	MR	001	--BE	EW		6 9	*
028	WINKELSTECKER		0019907871	EA	001	--DD			6 9	



ORTS- ZAHL	BESCHREIBUNG	VERSORGUNGS- NUMMER	1. TEILEKENNZEICHEN 2. TEILEKENNZEICHEN	BZ	MJO	MESB 1234	EK SI	K DM	VARIANTEN	ANWB
1	2	3	4	5	6	7	8	9	10	11
029	VERTEILERSTUECK, DR	4730-12-311-9512	915052006022	EA	001	--BB	EW		6 9	
030	SCHLAUCH-ROHR, NICH NAV OZ 30A	4720-12-173-8649	0089979082 972739156081	MR	001	-BBB	EW U		6 9	*
030A	SCHLAUCH-ROHR, NICH LAENGE AM ORT: 1150MM	4720-12-342-2463	0009872727	MR	001	-BBB	EW		6 9	*
031	SCHLAUCH-ROHR, NICH NAV OZ 31A	4720-12-173-8647	0089976082 DIN74324-6X1	MR	001	--BB	EW U		6 9	*
031A	SCHLAUCH-ROHR, NICH LAENGE AM ORT: 820MM	4720-12-342-2464	0009872627	MR	001	--BB	EW		6 9	*



## 12 Bremsanlage

## 121600 Entlüftung-Leitungen

01

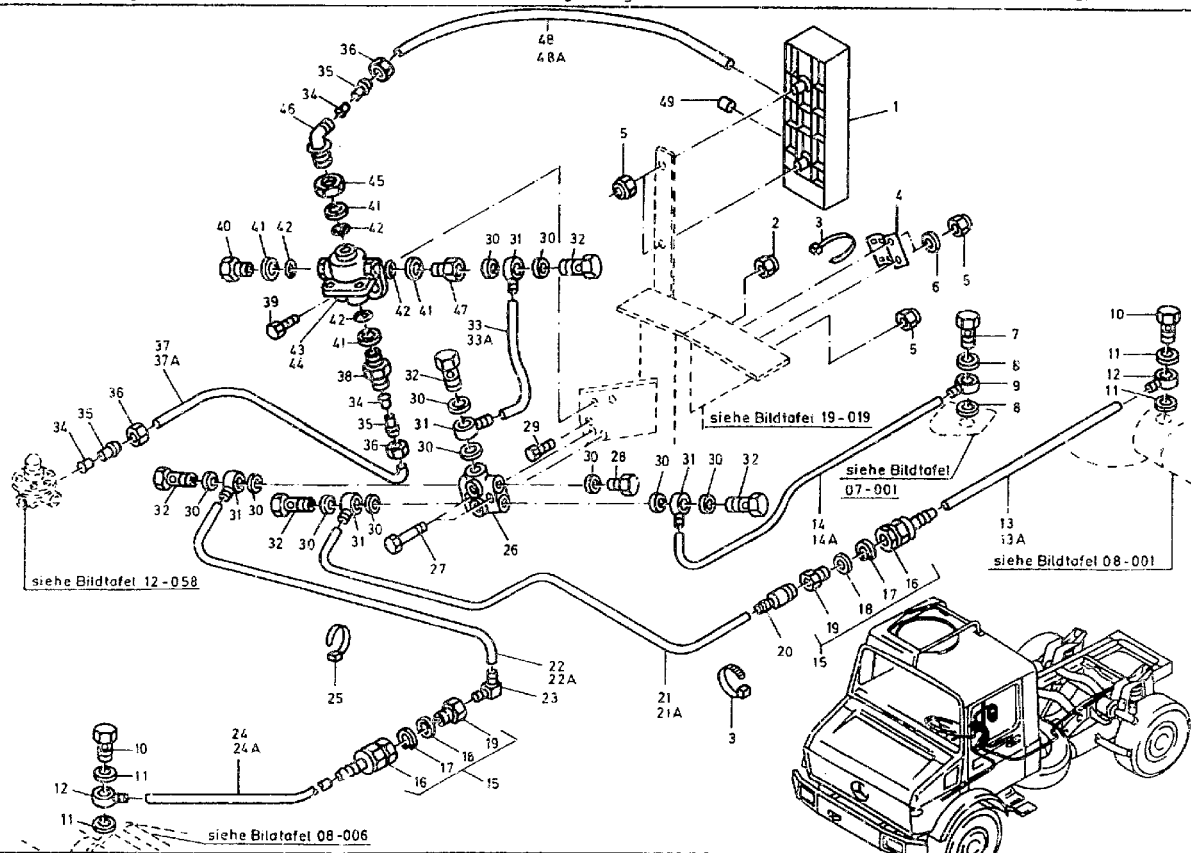

Achtung: Hinweis Vorbemerkung Punkt 2.1 unbedingt beachten.



ORTS- ZAHL	BESCHREIBUNG	VERSORGUNGS- NUMMER	1. TEILEKENNZEICHEN 2. TEILEKENNZEICHEN	BZ	NJO	MESB	EK	K	VARIANTEN	ANWB
BZÜ						1234	SI	DM		
1	2	3	4	5	6	7	8	9	10	11
001	ENTLUEFTUNGSFILTER		0004252295	EA	001	--DD			6 9	
002	MUTTER, SECHSKANT-,	5310-12-170-1310	913004006004 0100803061	EA	002	--BB	EW U		6 9	
003	STRAP, TIEDOWN, ELECT	5975-00-451-5001	MS3367-3-9	HD	004	--BB	EW U		6 9	
004	HALTER, BEFESTIGUNG	5340-12-179-5899	3874292540	EA	001	--BB	EW		6 9	
005	MUTTER, SECHSKANT-,	5310-12-170-1309	913004006002 0100603061	EA	005	--BB	EW U		6 9	
006	SCHEIBE, UNTERLEG-	5310-12-184-8509	000125006421 DIN125-A6,4-ST-A3P	EA	002	--BB	EW U		5 9	
007	SCHRAUBE, DURCHFLUS	4730-12-179-6614	4359907063	EA	001	--BB	EW		6 9	
008	DICHTUNG	5330-12-192-0315	007603010404 DIN7603-D10X13,5-CU	EA	002	--BB	GW		6 9	
009	VERTEILERSTUECK, DR	4730-12-311-9512	915052006022	EA	001	--BB	EW		6 9	
010	SCHRAUBE, DURCHFLUS		915036010204	EA	002	-DDD			6 9	
011	DICHTUNG	5330-12-156-4512	007603014104 DIN7603-A14X20-AL	EA	004	--BB	EW U		6 9	
012	VERTEILERSTUECK, DR	4730-12-197-6858	915052006021	EA	002	--BB	EW		6 9	
013	SCHLAUCH-ROHR, NICH NAV OZ 13A	4720-12-173-8649	0089979082 972739156081	MR	001	-BBB	EW U		6 9	*
013A	SCHLAUCH-ROHR, NICH LAENGE AM ORT: 1330MM	4720-12-342-2463	0009872727	MR	001	-BBB	EW		6 9	*
014	SCHLAUCH-ROHR, NICH NAV OZ 14A	4720-12-173-8649	0089979082 972739156081	MR	001	-BBB	EW U		6 9	*
014A	SCHLAUCH-ROHR, NICH LAENGE AM ORT: 550MM	4720-12-342-2463	0009872727	MR	001	-BBB	EW		6 9	*



ORTS- ZAHL	BESCHREIBUNG	VERSORGUNGS- NUMMER	1. TEILEKENNZEICHEN 2. TEILEKENNZEICHEN	BZ	MJO	MESB 1234	EK SI	K IM	VARIANTEN	ANWB
BZÜ										
1	2	3	4	5	6	7	8	9	10	11
015	STUTZEN		4434200266	EA	002	--DD			6 9	
016	.MUFFE		6739900278	EA	001	--DD			6 9	
017	.HALTEKLAMMER		0009941248 062009	EA	001	--DD			6 9	
018	.SICHERUNGSRING		0009940047 062049	EA	001	--DD			6 9	
019	.UEBERWURFSCHRAUBE		0009970834 0620299	EA	001	--DD			6 9	
020	STECKER		0009906678	EA	001	--DD			6 9	
021	SCHLAUCH-ROHR, NICH NAV OZ 21A	4720-12-173-8649	0089979082 972739156081	MR	001	-BBB	EW U		6 9	*
021A	SCHLAUCH-ROHR, NICH LAENGE AM ORT: 1810MM	4720-12-342-2463	0009872727	MR	001	-BBB	EW		6 9	*
022	SCHLAUCH-ROHR, NICH NAV OZ 22A	4720-12-173-8649	0089979082 972739156081	MR	001	-BBB	EW U		6 9	*
022A	SCHLAUCH-ROHR, NICH LAENGE AM ORT: 780MM	4720-12-342-2463	0009872727	MR	001	-BBB	EW		6 9	*
023	WINKELSTECKER		0019007971	EA	001	--DD			6 9	
024	SCHLAUCH-ROHR, NICH NAV OZ 24A	4720-12-173-8649	0089979082 972739156081	MR	001	-BBB	EW U		6 9	*
024A	SCHLAUCH-ROHR, NICH LAENGE AM ORT: 920MM	4720-12-342-2463	0009872727	MR	001	-BBB	EW		6 9	*
025	STRAP, TIEDOWN, ELECT	5975-00-570-9598	MS3367-7-9	HD	005	--BB	EW U		6 9	
026	VERTEILERSTUECK, DR	4730-12-179-6802	0004294137 856990	EA	001	--BB	EW U		6 9	



ORTS- ZAHL	BESCHREIBUNG	VERSORGUNGS- NUMMER	1. TEILEKENNZEICHEN 2. TEILEKENNZEICHEN	BZ	MJO	MESB	EK	K	VARIANTEN	ANWB
BZÜ						1234	SI	DM		
1	2	3	4	5	6	7	8	9	10	11
027	SCHRAUBE, SECHSKANT	5305-12-142-0190	000931006084 DIN931-M6X45-8.8-A2P	EA	002	--BB	EW U		6 9	
028	STOPFEN, MASCHINENG	5365-12-328-1397	DIN7604-A-M12X1,5-ST-A3P	EA	001	--BB	EW U		6 9	
029	SCHRAUBE, SECHSKANT	5305-12-141-3489	000933006207 DIN933-M6X14-8.8-A2P	EA	001	--BB	EW U		6 9	
030	DICHTUNG	5330-12-152-2261	007603012405 DIN7603-D12X15,5-CU	EA	011	--BE	EW		6 9	
031	VERTEILERSTUECK, DR	4730-12-197-2082	915052006013	EA	005	--BB	EW		6 9	
032	SCHRAUBE, DURCHFLUS	4730-12-198-5994	915036008202	EA	005	--BB	EW		6 9	
033	SCHLAUCH-ROHR, NICH NAV OZ 33A	4720-12-173-8649	0089979082 972739156081	MR	001	-BBB	EW U		6 9	*
033A	SCHLAUCH-ROHR, NICH LAENGE AM ORT: 200MM	4720-12-342-2463	0009672727	MR	001	-BBB	EW		6 9	*
034	HUELSE, STUETZ-, RO	4730-12-191-6399	915062006000 6671	EA	003	--DD	EW		6 9	
035	HUELSE, SCHNEIT-, R	4730-12-136-8560	003861008005 DIN3861-S8-ST-A3P	EA	003	--BB	EW U		6 9	
036	MITTE, ROHRANSCHLU	4730-12-181-0775	915017008100 DIN3870-ALL8-A3P	EA	003	--DD	EW U		6 9	
037A	SCHLAUCH-ROHR, NICH LAENGE AM ORT: 350MM	4720-12-342-2463	0009872727	MR	001	-BBB	EW		6 9	*
038	REDUZIERSTUECK, ROH	4730-12-314-8432	0009970171	EA	001	--BB	EW		6 9	
039	SCHRAUBE, SECHSKANT	5305-12-141-9865	000933008148 DIN933-M6X20-10.9-A2P	EA	002	--BB	EW U		6 9	
040	STOPFEN, MASCHINENG	5365-12-176-9961	007604022102 DIN7604-A-M22X1,5-ST-A3P	EA	001	-BBB	EW U		6 9	



ORTS- ZAHL	BESCHREIBUNG	VERSORGUNGS- NUMMER	1. TEILEKENNZEICHEN 2. TEILEKENNZEICHEN	BZ	MJO	MESB	ER	K	VARIANTEN	ANWB
BZU						1234	SI	DM		
1	2	3	4	5	6	7	8	9	10	11
041	FESTHALTERING, DICH	5330-12-122-4223	0004290227 8930300404	EA	004	--BB	EW U		6 9	
042	O-RING	5330-12-122-4224	0009870446 OR20,3X2,4-72NER/872	EA	004	--BB	EW U		6 9	
043	VENTIL, ENTLUEFTUNG WW OZ 44	4820-12-152-5413	0004294144 9735000000	EA	001	--BB	EW U		6 9	
044	VENTIL WW OZ 43		0034299844	EA	001	--DD			6 9	
045	MUTTER, SECHSKANT-	5310-12-144-4041	074305022202 DIN74305-M22X1,5-A2P	EA	001	--BB	EW U		6 9	
046	WINKELSTUTZEN		0009908471	EA	001	--DD			6 9	
047	UEBERGANGSGEWINDEBU	4730-12-180-7086	0009904468 2124602	EA	001	--BB	EW		6 9	
048	SCHLAUCH-ROHR, NICH NAV OZ 48A	4720-12-173-8649	0089979082 972739156081	MR	001	--BB	EW U		6 9	*
048A	SCHLAUCH-ROHR, NICH LAENGE AM ORT: 410MM	4720-12-342-2463	0009872727	MR	001	--BB	EW		6 9	*
049	KAPPE, STAUB- UND F	5340-12-121-0620	0009976881	EA	002	--BB	EW		6 9	



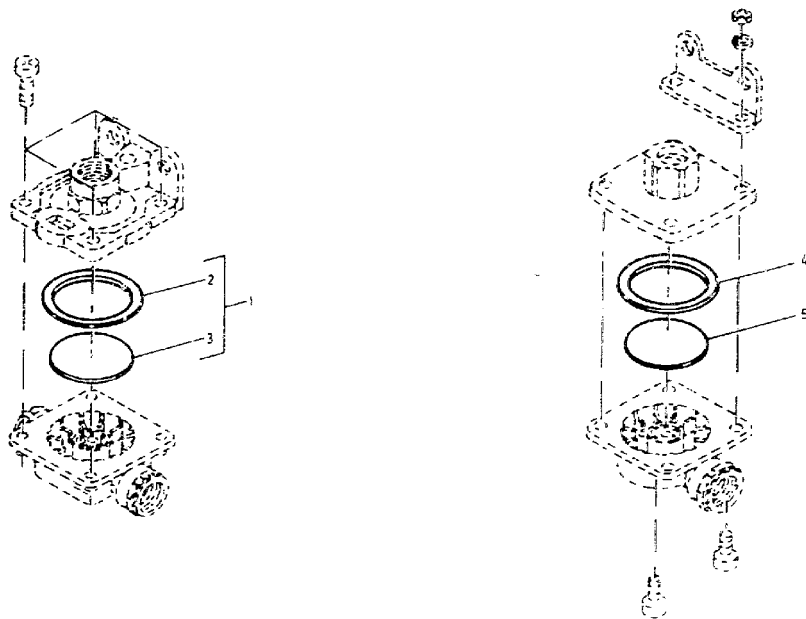

Achtung Hinweis Vorbemerkung Punkt 21 unbedingt beachten



ORTS- ZAHL	BESCHREIBUNG	VERSORGUNGS- NUMMER	1. TEILEKENNZEICHEN 2. TEILEKENNZEICHEN	BZ	MJO	MESS	EN	R	VARIANTEN	ANWE
BZÜ						1234	SI	DM		
1	2	3	4	5	6	7	8	9	10	11
001	ERSATZTEILSATZ, ENT ZU BT 12-059 OZ 43	2530-12-311-8034	0004302468 9735090002	SE	001	--BB	EW		6	9
002	.DICHTUNG	5330-12-312-5550	0159970448 8950937004	EA	001	--DD	EW		6	9
003	.MEMBRAN, BREMSVENTI	2530-12-176-9655	0004290345 8971307944	EA	001	--BB	EW		6	9
004	DICHTUNG ZU BT 12-059 OZ 44		0159970548	EA	001	--DD			6	9
005	MEMBRAN ZU BT 12-059 OZ 44		0004291145	EA	001	--DD			6	9



## 12 Bremsanlage

121600 Entlüftung, Leitungen

07

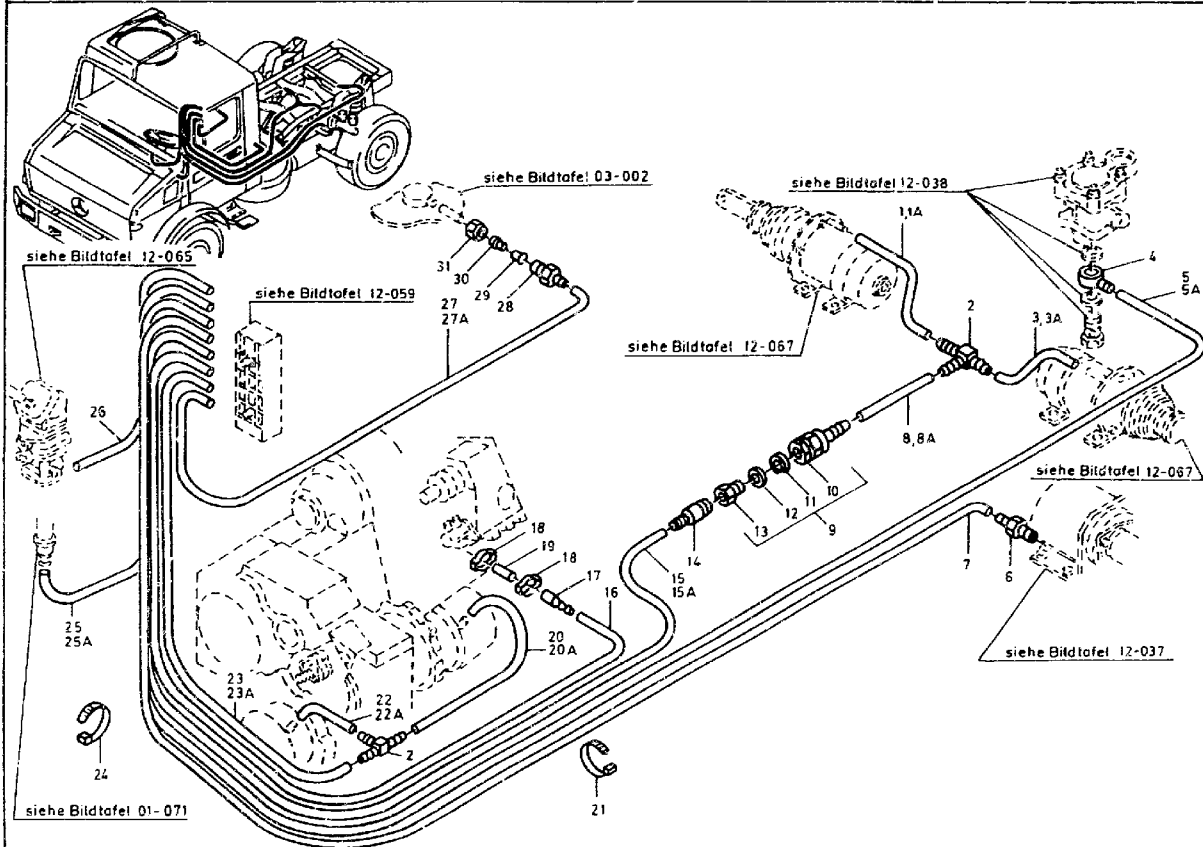

Achtung: Hinweis Vorbemerkung Punkt 21 unbedingt beachten



ORTS- ZAHL	BESCHREIBUNG	VERSORGUNGS- NUMMER	1. TEILEKENNZEICHEN 2. TEILEKENNZEICHEN	BZ	MJO	MESB 1234	EK SI	K DM	VARIANTEN	ANWB
BZÜ										
1	2	3	4	5	6	7	8	9	10	11
001	SCHLAUCH-ROHR, NICH NAV OZ 1A	4720-12-173-8649	0089979082 972739156081	MR	001	-BBB	EW U		6 9	*
001A	SCHLAUCH-ROHR, NICH LAENGE AM ORT: 980MM	4720-12-342-2463	0009872727	MR	001	-BBB	EW		6 9	*
002	T-STUECK, SCHLAUCH	4730-12-175-0086	0019909870 TS6	EA	002	--BB	EW		6 9	
003	SCHLAUCH-ROHR, NICH NAV OZ 3A	4720-12-173-8649	0089979082 972739156081	MR	001	-BBB	EW U		6 9	*
003A	SCHLAUCH-ROHR, NICH LAENGE AM ORT: 360MM	4720-12-342-2463	0009872727	MR	001	-BBB	EW		6 9	*
004	VERTEILERSTUECK, DR	4730-12-197-2082	915052006013	EA	001	--BB	EW		6 9	
005	SCHLAUCH-ROHR, NICH NAV OZ 5A	4720-12-173-8649	0089979082 972739156081	MR	001	-BBB	EW U		6 9	*
005A	SCHLAUCH-ROHR, NICH LAENGE AM ORT: 4630MM	4720-12-342-2463	0009872727	MR	001	-BBB	EW		6 9	*
006	STUTZEN		915059008001	EA	001	--DD			6 9	
007	SCHLAUCH-ROHR, NICH LAENGE AM ORT: 3490 MM	4720-12-151-4115	0089975482 972739156112	MR	001	--BB	EW		6 9	
008	SCHLAUCH-ROHR, NICH NAV OZ 8A	4720-12-173-8649	0089979082 972739156081	MR	001	-BBB	EW U		6 9	*
008A	SCHLAUCH-ROHR, NICH LAENGE AM ORT: 1260MM	4720-12-342-2463	0009872727	MR	001	-BBB	EW		6 9	*
009	STUTZEN		4434200266	EA	001	--DD			6 9	
010	.MUFFE		6739900278	EA	001	--DD			6 9	
011	.HALTEKLAMMER		0009941248 062009	EA	001	--DD			6 9	



ORTS- ZAHL	FESCHREIBUNG	VERSORGUNGS- NUMMER	1. TEILEKENNZEICHEN 2. TEILEKENNZEICHEN	BZ	MJO	MESB 1234	EK SI	K DM	VARIANTEN	ANWB
BZÜ										
1	2	3	4	5	6	7	8	9	10	11
012	.SICHERUNGSRING		0009940047 062049	EA	001	--DD			6 9	
013	.UEBERWURFSCHRAUBE		0009970834 0620299	EA	001	--DD			6 9	
014	STECKER		0009906678	EA	001	--DD			6 9	
015	SCHLAUCH-ROHR, NICH NAV OZ 15A	4720-12-173-8649	0089979082 972739156081	MR	001	-BBB	EW U		6 9	*
015A	SCHLAUCH-ROHR, NICH LAENGE AM ORT: 2340MM	4720-12-342-2463	0009872727	MR	001	-BBB	EW		6 9	*
016	SCHLAUCH-ROHR, NICH LAENGE AM ORT:2120 MM	4720-12-151-4115	0089975482 972739156112	MR	001	--BB	EW		6 9	
017	STUTZEN		4439970072	EA	001	--DD			6 9	
018	KLEMM, SCHLAUCH	4730-12-300-8783	0029978790	EA	002	--BB	EW		6 9	
019	SCHLAUCH, NICHTMETA LAENGE AM ORT: 60 MM	4720-12-176-8280	3054760126 226458000000	MR	001	--BB	EW		6 9	
020	SCHLAUCH-ROHR, NICH NAV OZ 20A	4720-12-173-8649	0089979082 972739156081	MR	001	-BBB	EW U		6 9	*
020A	SCHLAUCH-ROHR, NICH LAENGE AM ORT: 570MM	4720-12-342-2463	0009872727	MR	001	-BBB	EW		6 9	*
021	STRAP, TIEDOWN, ELECT	5975-00-570-9598	MS3367-7-9	HD	002	--BB	EW U		6 9	
022	SCHLAUCH-ROHR, NICH NAV OZ 22A	4720-12-173-8649	0089979082 972739156081	MR	001	-BBB	EW U		6 9	*
022A	SCHLAUCH-ROHR, NICH LAENGE AM ORT: 280MM	4720-12-342-2463	0009872727	MR	001	-BBB	EW		6 9	*
023	SCHLAUCH-ROHR, NICH NAV OZ 23A	4720-12-173-8649	0089979082 972739156081	MR	001	-BBB	EW U		6 9	*



ORTS- ZAHL	BESCHREIBUNG	VERSORGUNGS- NUMMER	1. TEILEKENNZFICHEN 2. TEILEKENNZZEICHEN	BZ	MJO	MESB	EK	K	VARIANTEN	AZWB
BZÜ						1234	ST	DM		
1	2	3	4	5	6	7	8	9	10	11
C23A	SCHLAUCH-ROHR, NICH LAENGE AM ORT: 1470MM	4720-12-342-2463	0009872727	MR	001	-BBB	EW		6 9	*
G24	STRAP, TIEDOWN, ELECT	5975-00-451-5001	MS3367-3-9	HD	002	--BB	EW U		6 9	
025	SCHLAUCH-ROHR, NICH NAV OZ 25A	4720-12-173-8649	0089979082 972739156081	MR	001	-BBB	EW U		6 9	*
025A	SCHLAUCH-ROHR, NICH LAENGE AM ORT: 1090MM	4720-12-342-2463	0009872727	MR	001	-BBB	EW		6 9	*
026	SCHLAUCH-ROHR, NICH LAENGE AM ORT: 1280 MM	4720-12-151-4115	0089975482 972739156112	MR	001	--BB	EW		6 9	
027A	SCHLAUCH-ROHR, NICH LAENGE AM ORT: 2140MM	4720-12-342-2463	0009872727	MR	001	-BBB	EW		6 9	*
028	STUTZEN		915059006002	EA	001	--DD			6 9	
030	HUELSE, SCHNEID-, R	4730-12-135-8560	003861008005 DIN3861-ES-ST-A3P	EA	001	--BB	EW U		6 9	
031	MUTTER, ROHRANSCHLU	4730-12-181-0775	915017008100 DIN3870-ALL8-A3P	EA	001	--DD	EW U		6 9	







ORTS- ZAHL	BESCHREIBUNG	VERSORGUNGS- NUMMER	1. TEILEKENNZEICHEN 2. TEILEKENNZEICHEN	BZ	MJO	MESB	EK	K	VARIANTEN	ANWE
BZÜ						1234	SI	DM		
1	2	3	4	5	6	7	8	9	10	11
001	LEITUNG	4730-12-180-3518	4354204332	EA	001	--DD			6	
002	LEITUNG		4354205332	EA	001	--DD			9	
003	.MUTTER, ROHRANSCHLU		915017012100 DIN3870-AL12-A3P	EA	002	--BB	EW U		6	9
004	.SCHNEIDRING		0019905067 0007152700	EA	002	--DD			6	9
005	LEITUNG	4730-12-132-5661	4354204432	EA	001	--DD			6	
006	LEITUNG		4354205232	EA	001	--DD			9	
007	.MUTTER, ROHRANSCHLU		915017006100 DIN3870-AL6-A3P	EA	002	--BB	EW U		6	9
008	.SCHNEIDRING		0019904867	EA	002	--DD			6	9
009	LEITUNG	4730-12-180-3518	4354204232	EA	001	--DD			6	
010	LEITUNG		4354205432	EA	001	--DD			9	
011	.MUTTER, ROHRANSCHLU		915017012100 DIN3870-AL12-A3P	EA	002	--BB	EW U		6	9
012	.SCHNEIDRING		0019905067 0007152700	EA	002	--DD			6	9
013	MUTTER, SECHSKANT-,	5310-12-170-1310	913004008004 0100803061	EA	001	--BB	EW U		6	9
014	HALTER		4354291240	EA	001	--DD			6	9
015	SCHRAUBE, SECHSKANT	5305-12-156-4865	000933008153 DIN933-M8X25-8.8-A2P	EA	001	--BB	EW U		6	9
016	MUTTER, SECHSKANT-,	5310-12-170-1309	913004006002 0100603061	EA	004	--BB	EW U		6	9



ORTS- ZAHL	BESCHREIBUNG	VERSORGUNGS- NUMMER	1. TEILEKENNZEICHEN 2. TEILEKENNZEICHEN	BZ	MJO	MESB 1234	EK SI	K DM	VARIANTEN	ANWB
BZÜ										
1	2	3	4	5	6	7	8	9	10	11
017	KLEMMME, SCHLINGEN-	5340-12-164-4573	3609950101	EA	003	--BB	EW		6 9	
018	SCHRAUBE, SECHSKANT	5305-12-146-2633	000933006183 DIN933-M6X16-8.8-A2P	EA	003	--BB	EW U		6 9	
019	SCHRAUBE, SECHSKANT	5305-12-156-4872	000933010105 DIN933-M10X25-8.8-A3P	EA	001	--BB	EW U		6 9	
020	HALTER		6454310740	EA	001	--DD			6 9	
021	MUTTER, SECHSKANT-,	5310-12-173-0419	913004010008 0101003061	EA	001	--BB	EW U		6 9	
022	KLEMMME, SCHLINGEN-	5340-12-179-6963	6034280184	EA	001	--BB	EW		6 9	
023	KLIPP, FEDERKRAFT-	5340-12-314-1618	0004290540 EM5053	EA	001	-DDD	EW		6 9	
024	SCHLEIBE, UNTERLEG-	5310-12-184-8509	000125006421 DIN125-A6,4-ST-A3P	EA	001	--BB	EW U		6 9	
025	HALTER		4405244040	EA	001	--DD			5 9	
026	SCHRAUBE, SECHSKANT	5305-12-156-4862	000933006121 DIN933-M6X20-8.8-A2P	EA	001	--BB	EW U		6 9	



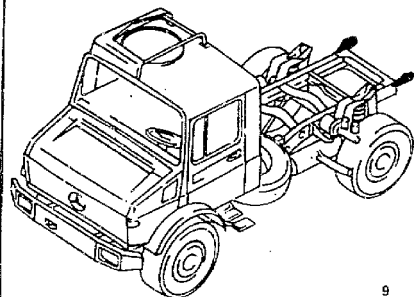

Ab FIN 159 070 siehe Bildtafel 12-062  
 BA II, BA III siehe Bildtafel 12-014  
 Var 5 siehe Bildtafel 12-014 B

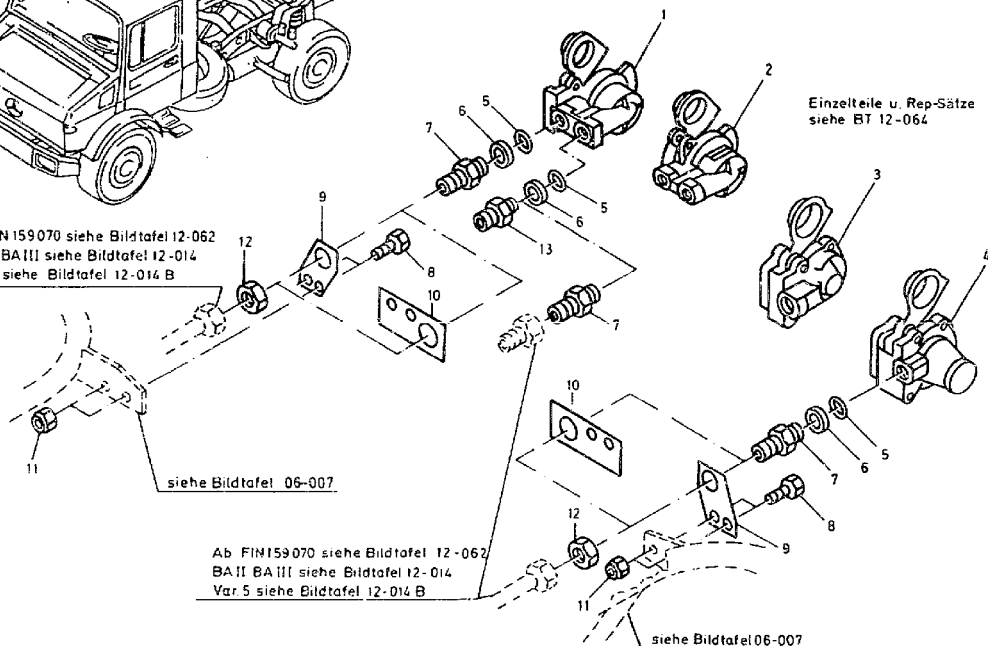

Einzelteile u. Rep-Sätze  
 siehe BT 12-064

siehe Bildtafel 06-007

Ab FIN 159 070 siehe Bildtafel 12-062  
 BA II, BA III siehe Bildtafel 12-014  
 Var 5 siehe Bildtafel 12-014 B

siehe Bildtafel 06-007

Achtung: Hinweis Vorbemerkung Punkt 21 unbedingt beachten.



ORTS- ZAHL	BESCHREIBUNG	VERSORGUNGS- NUMMER	1. TEILEKENNZEICHEN 2. TEILEKENNZEICHEN	BZ	MJO	MESB	EK	K	VARIANTEN	ANWB
BZU						1234	SI	DM		
1	2	3	4	5	6	7	8	9	10	11
001	KUPPLUNGSHAELFTE, S WW OZ 2 WABCO	4730-12-175-3426	0004297830 9522002100	EA	001	--BB	EW		123456 9	*
002	KUPPLUNGSHAELFTE, S WW OZ 1 BOSCH	4730-12-175-0089	0004293730 0484103101	EA	001	--BB	EW		123456 9	*
003	KUPPLUNGSHAELFTE, S WW OZ 4 WABCO	4730-12-196-0573	0004298130 9522002220	EA	001	--BB	EW U		123456 9	*
004	KUPPLUNGSHAELFTE, S WW OZ 3 BOSCH	4730-12-196-0032	0004294030 0484102003	EA	001	--BB	EW		123456 9	*
005	O-RING	5330-12-130-1672	0009971548 8970702504	EA	003	--BB	GW		123456 9	*
006	FESTHALTERING, DICH	5330-12-169-9336	0004290927 8930301704	EA	003	--BB	EW U		123456 9	*
007	STUTZEN		0069974972 0850703000	EA	003	--DD			12345	*
007	STUTZEN		0069974972 0850703000	EA	002	--DD			6 9	
008	SCHRAUBE, SECHSKANT	5305-12-156-4863	000933008147 DIN933-M8X20-8.8-A2P	EA	004	--BB	EW U		6 9	
009	HALTER		4354290640	EA	002	--CD			6	
010	HALTER		4374290140	EA	002	--DD			9	
011	MUTTER, SECHSKANT-,	5310-12-170-1310	913004008004 0100803061	EA	004	--BB	EW U		6 9	
012	MUTTER, SECHSKANT-	5310-12-146-0725	080705018002 DIN80705-M18X1,5-A2P	EA	002	--BB	EW U		123456 9	*



ORTS- ZAHL	BESCHREIBUNG	VERSORGUNGS- NUMMER	1. TEILEKENNZEICHEN 2. TEILEKENNZEICHEN	BZ	MJO	MESB 1234	EK SI	K DM	VARIANTEN	ANWE
1	2	3	4	5	6	7	8	9	10	11
013	STUTZEN		G069974772 0850013000	EA	001	--DD			6 9	



## 12 Bremsanlage

121900 Anschluß Anhaengerbremse

DT

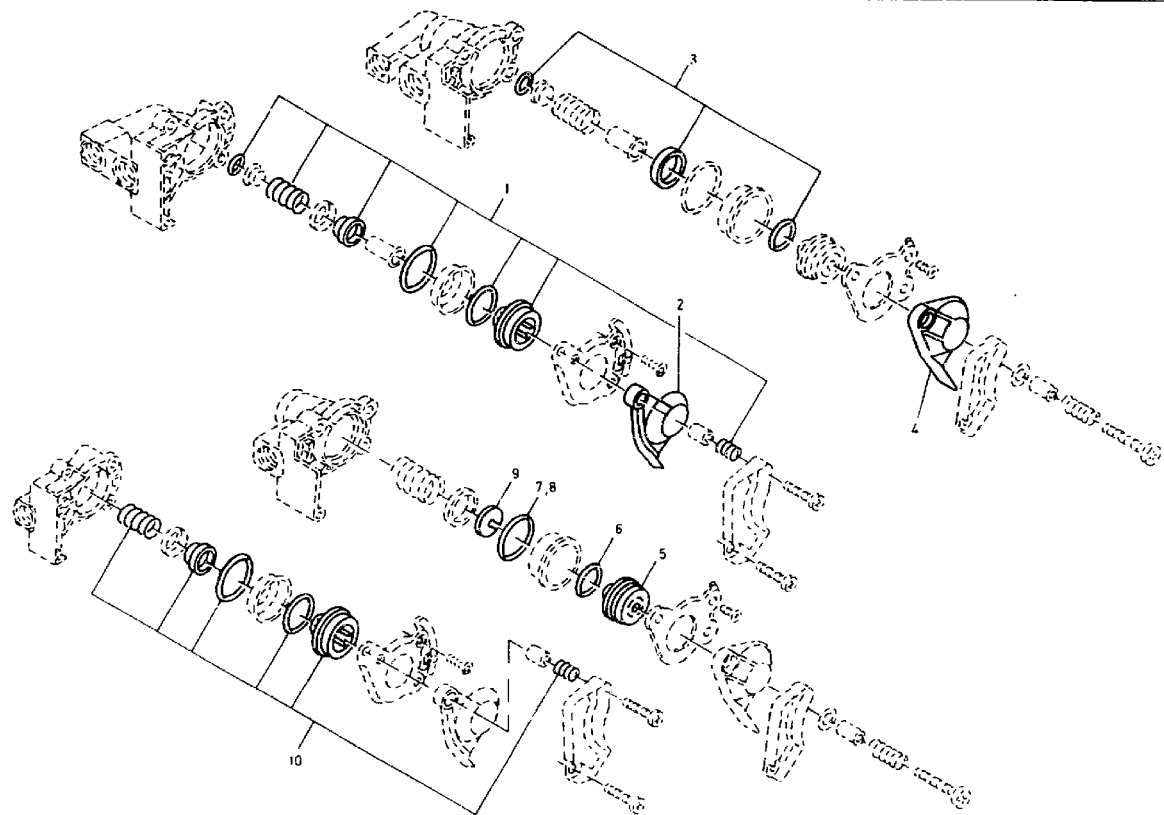

Achtung Hinweis Vorbemerkung Punkt Z1 unbedingt beachten



ORTS- ZAHL	BESCHREIBUNG	VERSORGUNG- NUMMER	1. TEILEKERNZEICHEN 2. TEILEKERNZEICHEN	BZ	MJO	MESB	EK	K	VARIANTEN	ANWB
BZÜ						1234	SI	DM		
1	2	3	4	5	6	7	8	9	10	11
001	ERSATZTEILSATZ, SCH ZU BT 12-063 OZ 1 WABCO	4730-12-194-9526	0025864042 9522000002	EA	001	--BB	EW		123456 9	*
002	DECKEL ZU BT 12-063 OZ 1 WABCO	2530-12-191-7869	0004291290 9522006514	EA	001	--BB	EW		123456 9	*
003	KUPPLUNGSSATZ ZU BT 12-063 OZ 2 BOSCH	4730-12-175-3249	0015862842 1487010013	EA	001	--BB	EW		123456 9	*
004	KAPPE, STAUB- UND F ZU BT 12-063 OZ 2 BOSCH	5340-12-197-9152	0004291490 1485500142	EA	001	--BB	EW		123456 9	*
005	VENTILSTOESSEL ZU BT 12-063 OZ 4 BOSCH		0004290483 1480591026	EA	001	--DD			123456 9	*
006	O-RING ZU BT 12-063 OZ 4 BOSCH	5330-12-148-8843	0079973548 1900210124	EA	001	--BB	GW		123456 9	*
007	O-RING ZU BT 12-063 OZ 4 BOSCH 30X2	5330-12-144-5760	0079973648 1900210130	EA	001	--BB	EW U		123456 9	*
008	DICHTRING ZU BT 12-063 OZ 4 BOSCH 33X2,5		0149976048 1480210206	EA	001	--DD			123456 9	*
009	DICHTRING ZU BT 12-063 OZ 4 BOSCH		0049978240 1480109056	EA	001	--DD			123456 9	*
010	REPARATURSATZ ZU BT 12-063 OZ 3 WABCO		0025863842 9522000012	EA	001	--DD			123456 9	*



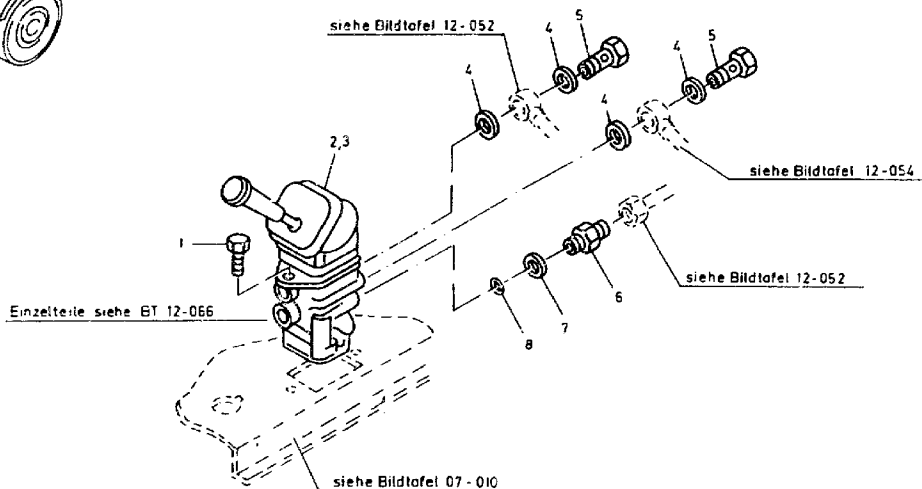
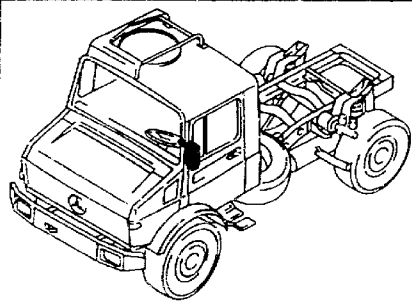

Achtung Hinweis Vorbemerkung Punkt 2.1 unbedingt beachten.



CRTS- ZAHL	BESCHREIBUNG	VERSORGUNGS- NUMMER	1. TEILEKENNZEICHEN 2. TEILEKENNZEICHEN	BZ	MJO	MESB 1234	EK SI	K DM	VARIANTEN	ANWB
BZÜ										
1	2	3	4	5	6	7	8	9	10	11
001	SCHRAUBE, SECHSKANT	5305-12-141-9861	000933008130 DIN933-MBX12-8.8-A2P	EA	001	--BB	EW U		6 9	
002	HANDEREMSVENTIL, DRU WW OZ 3 WABCO	2530-12-180-0918	0004312016 9617222600	EA	001	--BB	BD		6 9	
003	HANDEREMSVENTIL, DRU WW OZ 2 BOSCH	2530-12-180-0919	0004312216 0481016302	EA	001	--BB	BD		6 9	
004	DICHTUNG	5330-12-131-4119	007603014405 DIN7603-D14X18-CU	EA	004	--BB	EW U		6 9	
005	SCHRAUBE, DURCHFLUS	4730-12-199-4466	915036010204	EA	002	-DDD	EW		6 9	
006	STUTZEN		0069974472	EA	001	--LD			6 9	
007	FESTHALTERING, DICH	5330-12-142-2671	0004290627 8930300804	EA	001	--BB	EW U		6 9	
008	O-RING	5330-12-144-5826	0079974245 OR12X2-72NBR/872	EA	001	--BB	EW U		6 9	



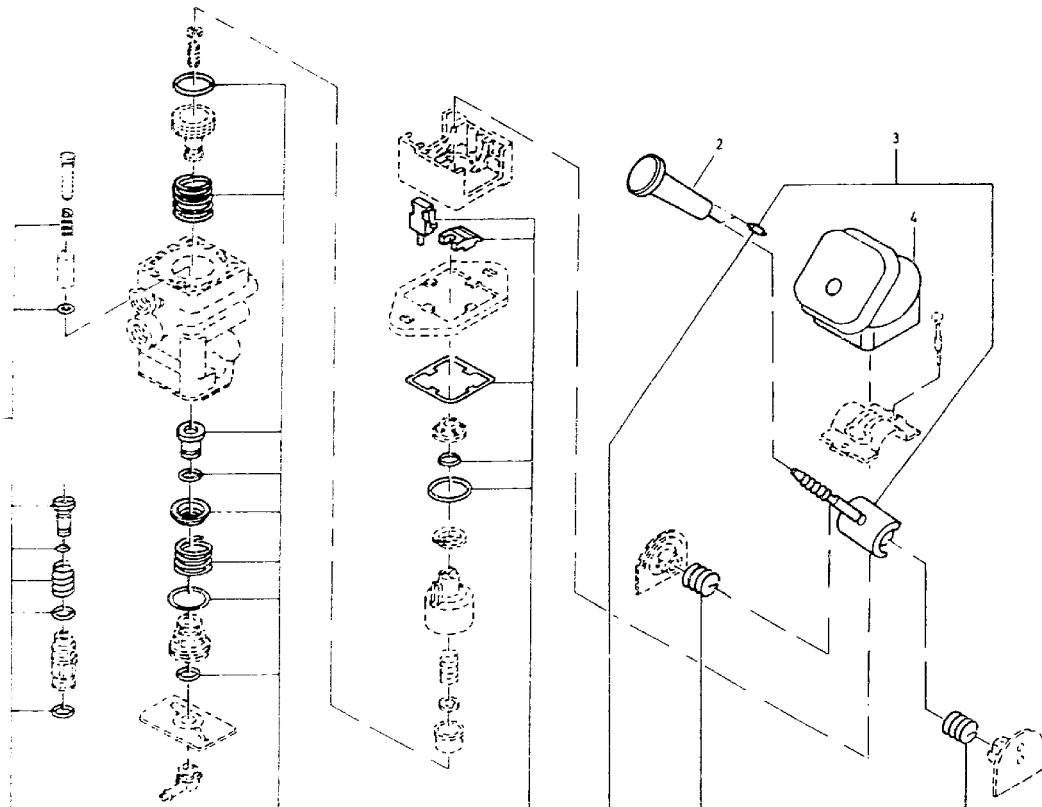

Achtung Hinweis Vorbemerkung Punkt 21 unbedingt beachten



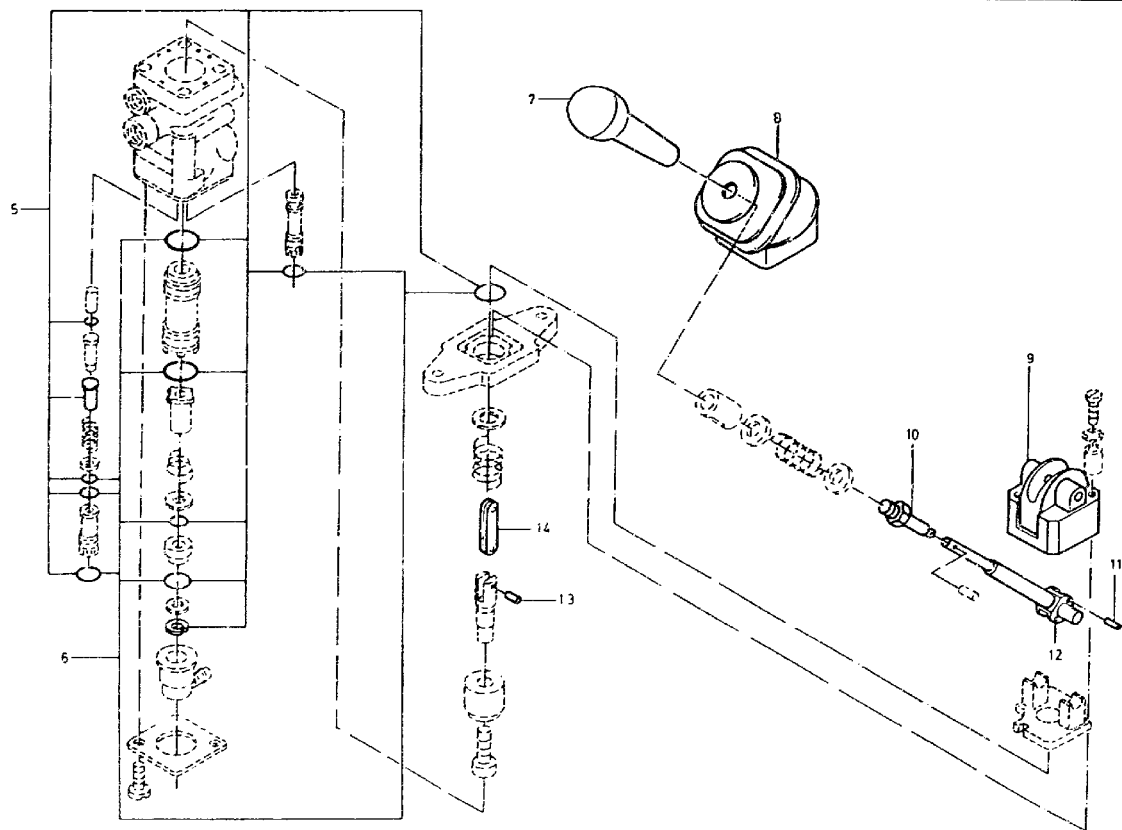

Achtung Hinweis Vorbemerkung Punkt 21 unbedingt beachten.



ORTS- ZAHL BZÜ	BESCHREIBUNG	VERSORGUNGS- NUMMER	1. TEILEKENNZEICHEN 2. TEILEKENNZEICHEN	BZ	MJO	MESB 1234	EK SI	K DM	VARIANTEN	ANWB
1	2	3	4	5	6	7	8	9	10	11
001	REPARATURSATZ ZU BT 12-065 OZ 2 WABCO		0034303481 9617220052	SE	001	---D			6 9	
002	BEDIENUNGSKNOPF ZU BT 12-065 OZ 2 WABCO	5355-12-310-0181	0009972777 9617227942	EA	001	--BB	EW		6 9	
003	REPARATURSATZ ZU BT 12-065 OZ 2 WABCO		0034302981 9617229262	SE	001	--DD			6 9	
004	FALTENBALG, ABDECK- ZU BT 12-065 OZ 2 WABCO	9390-12-314-8431	0014310586	EA	001	--DD	EW		6 9	
005	ERSATZTEILSATZ, BRE ZU BT 12-065 OZ 3 BOSCH	2530-12-301-0456	0004306450 1487010093	SE	001	---D	EW		6 9	
006	ERSATZTEILSATZ, BRE ZU BT 12-065 OZ 3 BOSCH	2530-12-301-2693	0025866343 1487010057	SE	001	---D	EW		6 9	
007	BEDIENUNGSKNOPF ZU BT 12-065 OZ 3 BOSCH	5355-12-313-9595	0009972877 1483121048	EA	001	--DD	EW		6 9	
008	FALTENBALG, ABDECK- ZU BT 12-065 OZ 3 BOSCH	9390-12-310-6937	0014310386 1480703049	EA	001	--DD	EW		6 9	
009	GEHÄUSE, VENTIL ZU BT 12-065 OZ 3 BOSCH	2530-12-314-9322	0004311122 1485510018	EA	001	--DD	EW		6 9	
010	SCHRAUBE, HOHLSCHAF ZU BT 12-065 OZ 3 BOSCH	5306-12-315-0437	0009922905 1480364012	EA	001	--DD	EW		6 9	



ORTS- ZAHL	BESCHREIBUNG	VERSORGUNGS- NUMMER	1. TEILEKENNZEICHEN 2. TEILEKENNZEICHEN	BZ	MJO	MESB	EK	K	VARIANTEN	ANWB
BZÜ						1234	SI	DM		
1	2	3	4	5	6	7	8	9	10	11
011	STIFT, ZYLINDER- ZU BT 12-065 OZ 3 BOSCH	5315-12-314-6909	0009911601 1483100025	EA	001	--DD	EW		6 9	
012	HEBEL, BEDIENTEIL ZU BT 12-065 OZ 3 BOSCH	3040-12-314-1531	0004311164 1482027014	EA	001	--DD	EW		6 9	
013	STIFT, ZYLINDER- ZU BT 12-065 OZ 3 BOSCH	5315-12-152-6417	0009911501 1483100026	EA	001	--DD	EW U		6 9	
014	PLATTE, VERBINDUNGS ZU BT 12-065 OZ 3 BOSCH	5340-12-313-7395	0004311064 1481900024	EA	001	--DD	EW		6 9	



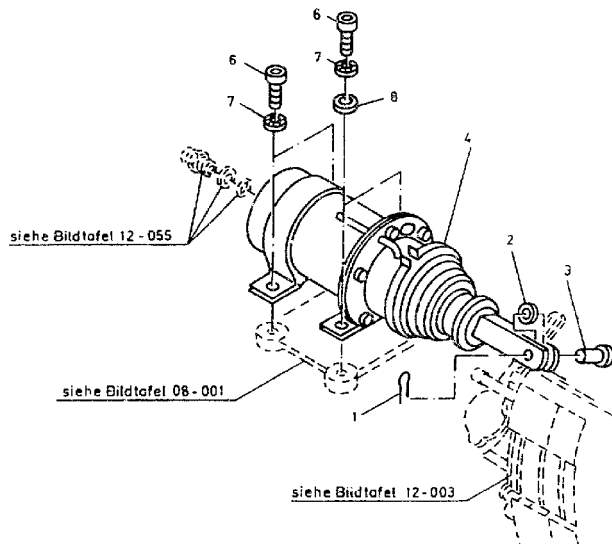
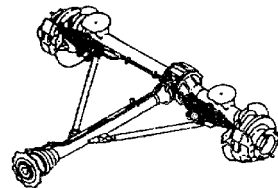
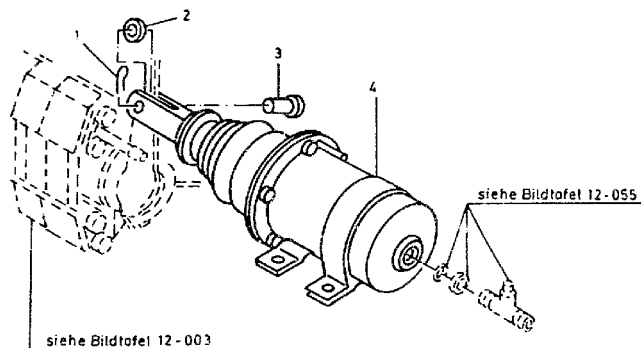

Achtung : Hinweis Vorbemerkung Punkt 2.1 unbedingt beachten.



ORTS- ZAHL	BESCHREIBUNG	VERSORGUNGS- NUMMER	1. TEILEKENNZEICHEN 2. TEILEKENNZEICHEN	BZ	MJO	MESB	EK	K	VARIANTEN	ANWB
BZÜ						1234	SI	DM		
1	2	3	4	5	6	7	8	9	10	11
001	SPLINT	5315-12-139-9740	000094003226 DIN94-3,2X28-ST-A3P	EA	002	--BB	CW U		123456 9	*
002	SCHEIBE, UNTERLEG-	5310-12-161-5743	000433013005 DIN433-13-ST-A3P	EA	002	--BB	EW U		123456 9	*
003	STIFT, ZYLINDER-, M	5315-12-175-5417	061444012207 DIN1444-B12H11X35-ST	EA	002	--BB	EW		123456 9	*
004	ZYLINDERBAUGRUPPE,	2530-12-179-9970	0064200318 4253070180	EA	002	--BB	BD		123456 9	*
006	SCHRAUBE, INNENSTEC	5305-12-142-5123	000912012125 DIN912-M12X1,5X25-8.8-A3P	EA	008	--BB	EW		123456 9	*
007	SCHEIBE, ZAHN-	5310-12-151-4078	912004012100	EA	008	--BB	EW U		123456 9	*
008	SCHEIBE, UNTERLEG-	5310-12-144-4164	001440012003 DIN1440-12-ST-A3P	EA	004	--BB	EW U		123456 9	*



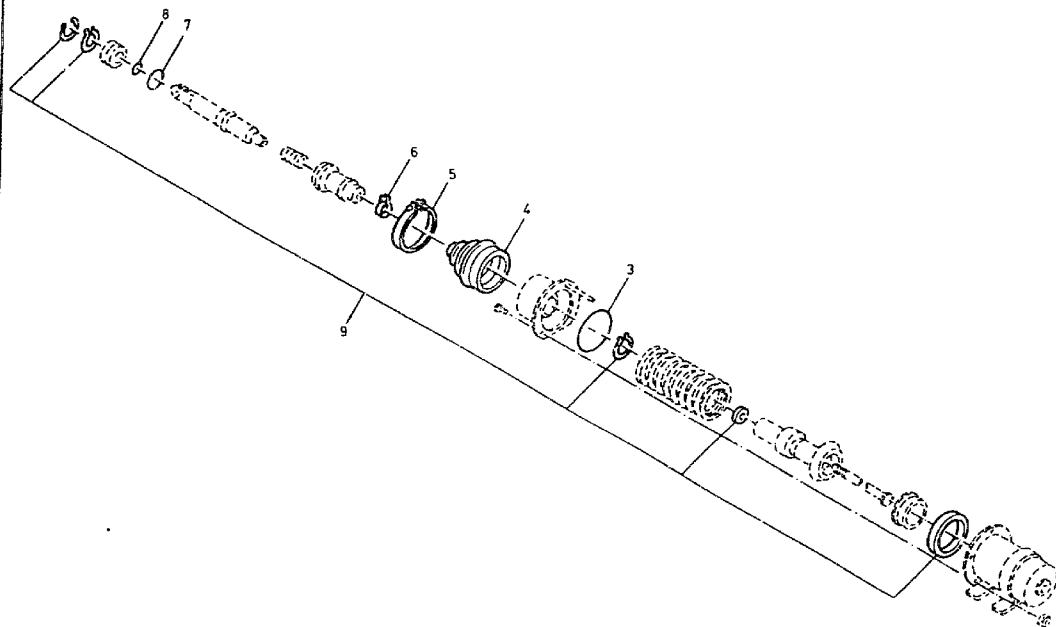

Achtung : Hinweis Vorbemerkung Punkt 2.1 unbedingt beachten.



ORTS- ZAHL	BESCHREIBUNG	VERSORGUNGS- NUMMER	1. TEILEKENNZEICHEN 2. TEILEKENNZEICHEN	BZ	MJO	MESB 1234	EK SI	K DM	VARIANTEN	ANWB
1	2	3	4	5	6	7	8	9	10	11
003	DICHTPACKUNG, VORGE ZU BT 12-067 OZ 4	5330-12-198-1309	0004230960 8971572004	EA	002	---B	EW		123456 9	*
004	FALTENBALG, ABDECK- ZU BT 12-067 OZ 4	9390-12-180-7419	0004233586 8977539304	EA	002	--BB	EW		123456 9	*
005	KLEMME, SCHLINGEN- ZU BT 12-067 OZ 4	5340-12-198-6879	0039976290 8935116704	EA	002	--BB	EW		123456 9	*
006	KLEMME, SCHLINGEN- ZU BT 12-067 OZ 4	5340-12-198-6878	0039977890 8935116504	EA	002	--BB	EW		123456 9	*
007	O-RING ZU BT 12-067 OZ 4	5330-12-198-1310	0089970345 8970862104	EA	002	--BB	EW		123456 9	*
008	O-RING ZU BT 12-067 OZ 4	5330-12-146-1858	0069970445 OR33,3X2,4-72NBR/872	EA	002	--BB	EW		123456 9	*
009	ERSATZTEILSATZ, BRE ZU BT 12-067 OZ 4	2530-12-311-8949	0025861642 4253070022	EA	002	---D	EW		123456 9	*



## 12 Bremsanlage

121400 Lufttrockner (Mit Druckregler)

01

Einzelteile siehe Bildtafel 12-071

Rep. Satz siehe Bildtafel 12-072

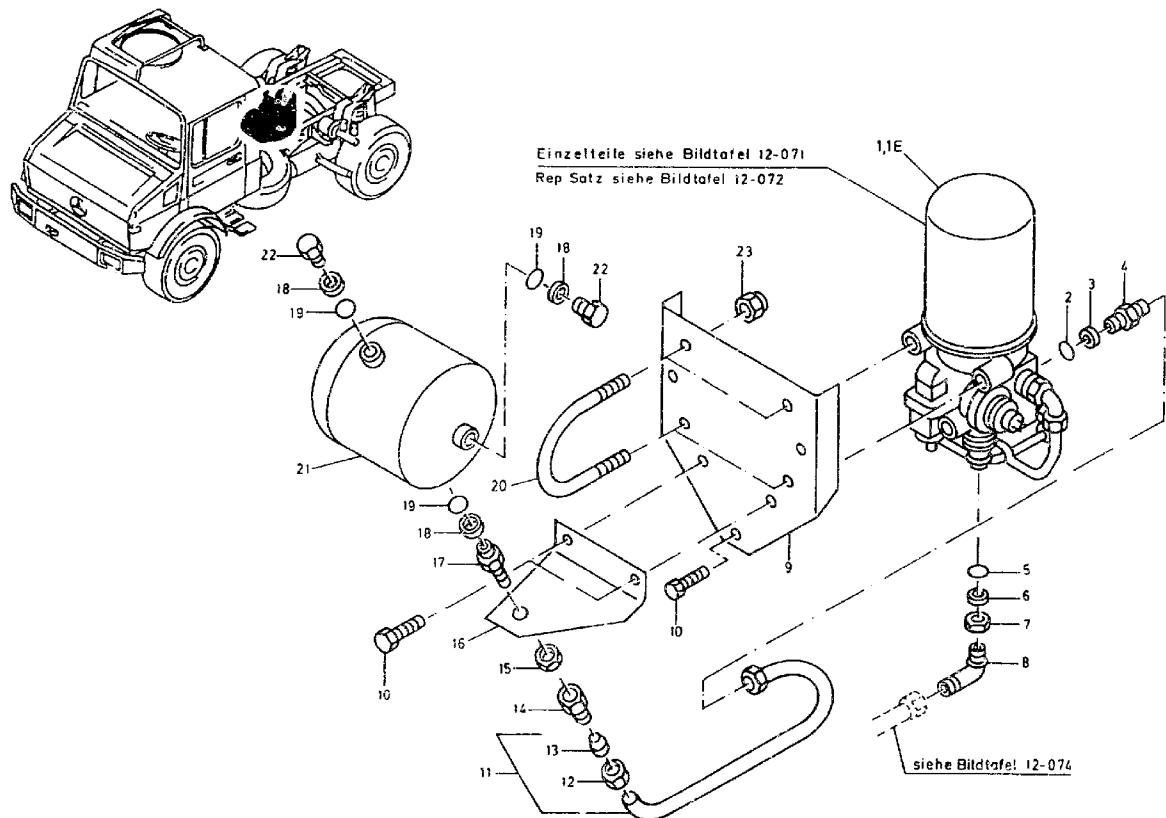

Achtung: Hinweis Vorbemerkung Punkt 21 unbedingt beachten.



ORTS- ZAHL	BESCHREIBUNG	VERSORGUNGS- NUMMER	1. TEILEKENNZEICHEN 2. TEILEKENNZEICHEN	BZ	MJO	MESB 1234	EK SI	K DM	VARIANTEN	ANWB
BZÜ										
1	2	3	4	5	6	7	8	9	10	11
001	LUFTTROCKNER WW OZ 1E		0014312815 0484460156	EA	001	--DD			123456	9
001E	LUFTTROCKNER WW OZ 1		0014314815 4324111660	EA	001	--DD			123456	9
002	O-RING	5330-12-301-9301	0019875046 8970803804	EA	001	--BB	EW		123456	9
003	FESTHALTERING, DICH	5330-12-142-2673	0004290827 8930300704	EA	001	--BB	EW U		123456	9
004	NIPPEL, ROHR	4730-12-333-4655	0029906071	EA	001	--BB	EW		123456	9
005	O-RING	5330-12-130-1672	0009971548 8970702504	EA	001	--BB	GW		123456	9
006	FESTHALTERING, DICH	5330-12-169-9336	0004290927 8930301704	EA	001	--BB	EW U		123456	9
007	MUTTER, SECHSKANT-	5310-12-145-2077	080705016003 DIN80705-M16X1,5-A2P	EA	001	--BB	EW U		123456	9
008	STUTZEN		0029908071 0852253000	EA	001	--DD			123456	9
009	HALTER BEI MONTAGE ANPASSEN		4354280240	EA	001	--DD			123456	9
010	SCHRAUBE, SECHSKANT	5305-12-142-5262	000961012151 DIN961-M12X1,5X30-8.8-A3P	EA	003	--BB	EW U		123456	9
011	LEITUNG		4354207029	EA	001	--DD			123456	9
012	.MUTTER, ROHRANSCHLU	4730-12-132-5661	915017006100 DIN3870-AL6-A3P	EA	002	--BB	EW U		123456	9
013	.SCHNEIDRING		0019904867	EA	002	--DD			123456	9
014	REDUZIERSTUECK		0009973475	EA	001	--DD			123456	9



ORTS- ZAHL	BESCHREIBUNG	VERSORGUNGS- NUMMER	1. TEILEKENNZEICHEN 2. TEILEKENNZEICHEN	BZ	MJO	MESB	EK	K	VARIANTEN	ANWB
BZÜ						1234	SI	DM		
1	2	3	4	5	6	7	8	9	10	11
015	MUTTER, SECHSKANT-	5310-12-146-0725	080705018002 DIN80705-M18X1,5-A2P	EA	001	--BB	EW U		123456	9
016	HALTER		4354269940	EA	001	--DD			123456	9
017	STUTZEN		0069974072 0850713000	EA	001	--DD			123456	9
018	FESTHALTERING, DICH	5330-12-122-4223	0004290227 8930300404	EA	003	--BB	EW U		123456	9
019	O-RING	5330-12-122-4224	0009870446 OR20,3X2,4-72NBR/872	EA	003	--BB	EW U		123456	9
020	BUEGELSCHRAUBE		4419900038	EA	002	--DD			123456	9
021	DRUCKLUFTBEHAELTER		0034326701	EA	001	--DD			123456	9
022	STOPFEN, MASCHINENG	5355-12-176-9961	007604022102 DIN7604-A-M22X1,5-ST-A3P	EA	002	-BBB	EW U		123456	9
023	MUTTER, SECHSKANT-,	5310-12-173-0433	913004014002 0101433061	EA	004	--BB	EW U		123456	9



## 12 Bremsanlage

## 121400 Lufttreckner (Einzelteile)

Einzelteile zu BT 12-070 OZ 1

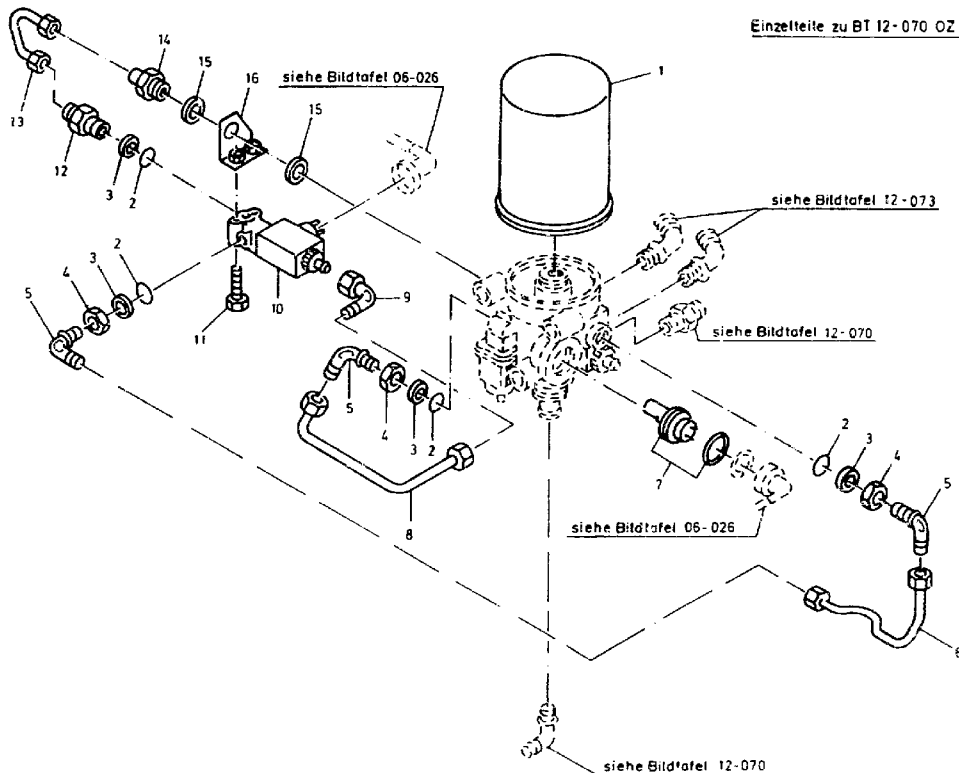

Achtung . Hinweis Vorbemerkung Punkt 21 unbedingt beachten.

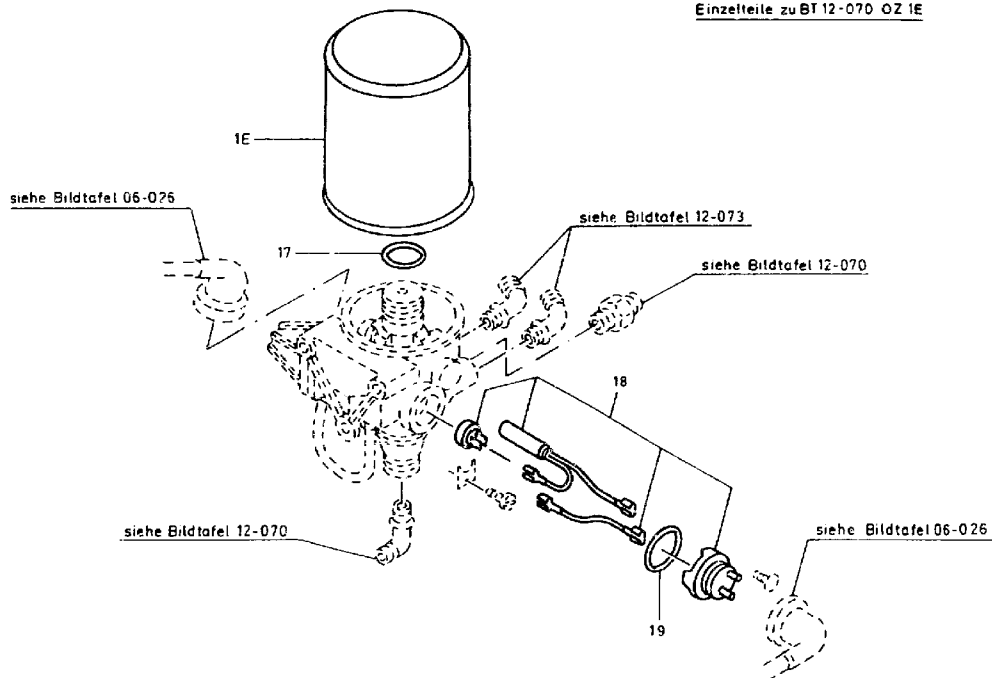

Einzelteile zu BT 12-070 OZ 1E

Achtung : Hinweis Vorbemerkung Punkt 2.1 unbedingt beachten.



ORTS- ZAHL	BESCHREIBUNG	VERSORGUNGS- NUMMER	1. TEILEKENNZEICHEN 2. TEILEKENNZEICHEN	BZ	MJO	MESB	EK	K	VARIANTEN	ANWB
BZÜ						1234	SI	DM		
1	2	3	4	5	6	7	8	9	10	11
001	TROCKENMITTELBEHAEL ZU BT 12-070 OZ 1	4440-12-327-1538	0004293995 1487434903	EA	001	--BB	EW		123456 9	*
001E	TROCKENMITTELBEHAEL ZU BT 12-070 OZ 1E	4440-12-342-1095	0004294895 4324102202	EA	001	--BB	EW		123456 9	*
002	O-RING ZU BT 12-070 OZ 1	5330-12-301-9301	0019875046 8970803804	EA	004	--BB	EW		123456 9	
003	FESTHALTERING, DICH ZU BT 12-070 OZ 1	5330-12-142-2673	0004290827 8930300704	EA	004	--BB	EW U		123456 9	
004	MUTTER, SECHSKANT- ZU BT 12-070 OZ 1	5310-12-144-2186	080705012003 DIN80705-M12X1,5-A2P	EA	003	--BB	EW U		123456 9	
005	STUTZEN ZU BT 12-070 OZ 1		0069978772	EA	003	--DD			123456 9	
006	LEITUNG ZU BT 12-070 OZ 1		4354206929	EA	001	--DD			123456 9	
007	HEIZKOEPPER ZU BT 12-070 OZ 1		0005480670 1487010159	SE	001	--DD			123456 9	
008	LEITUNG ZU BT 12-070 OZ 1		4354206829	EA	001	--DD			123456 9	
009	WINKELSTUECK, ROHR ZU BT 12-070 OZ 1	4730-12-186-6781	0019909871 158037	EA	001	--DD	EW U		123456 9	
010	MAGNEIVENTIL ZU BT 12-070 OZ 1		0004318413 1487410008	EA	001	--DD			123456 9	
011	SCHRAUBE, SECHSKANT ZU BT 12-070 OZ 1	5305-12-141-9875	000933008161 DIN933-MBX50-8.8-A2P	EA	002	--BB	EW U		123456 9	
012	STUTZEN ZU BT 12-070 OZ 1		0069978072	EA	001	--DD			123456 9	
013	LEITUNG ZU BT 12-070 OZ 1		4354206729	EA	001	--DD			123456 9	



ORTS- ZAHL	BESCHREIBUNG	VERSORGUNGS- NUMMER	1. TEILEKENNZEICHEN 2. TEILEKENNZEICHEN	BZ	MJO	MESB 1234	EX SI	K DM	VARIANTEN	ANWB
BZÜ										
1	2	3	4	5	6	7	8	9	10	11
014	STUTZEN ZU BT 12-070 OZ 1	5330-12-156-4529	0069374672	EA	001	--DD			123456	9
015	DICHTUNG ZU BT 12-070 OZ 1		037603022102 DIN7603-A22X27-CU	EA	002	--BB	EW U		123456	9
016	HALTER ZU BT 12-070 OZ 1		4354202586	EA	001	--DD			123456	9
017	DICHTRING ZU BT 12-070 OZ 1E		0149975048 8977887204	EA	001	--DD			123456	9
018	HEIZUNG ZU BT 12-070 OZ 1E		0005480870 8942600402	SE	001	--DD			123456	9
019	DICHTRING ZU BT 12-070 OZ 1E		0179970148 8977829104	EA	001	--DD			123456	9

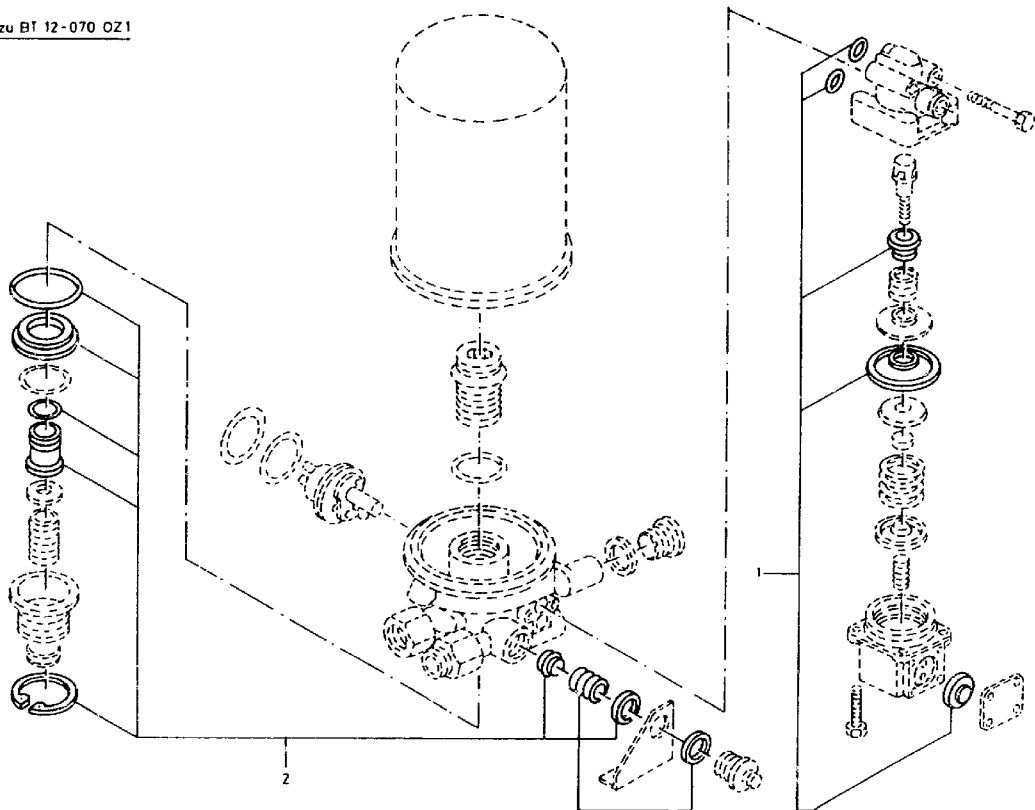

Rep.-Sätze zu BT 12-070 OZ1

Achtung : Hinweis Vorbemerkung Punkt 21 unbedingt beachten.

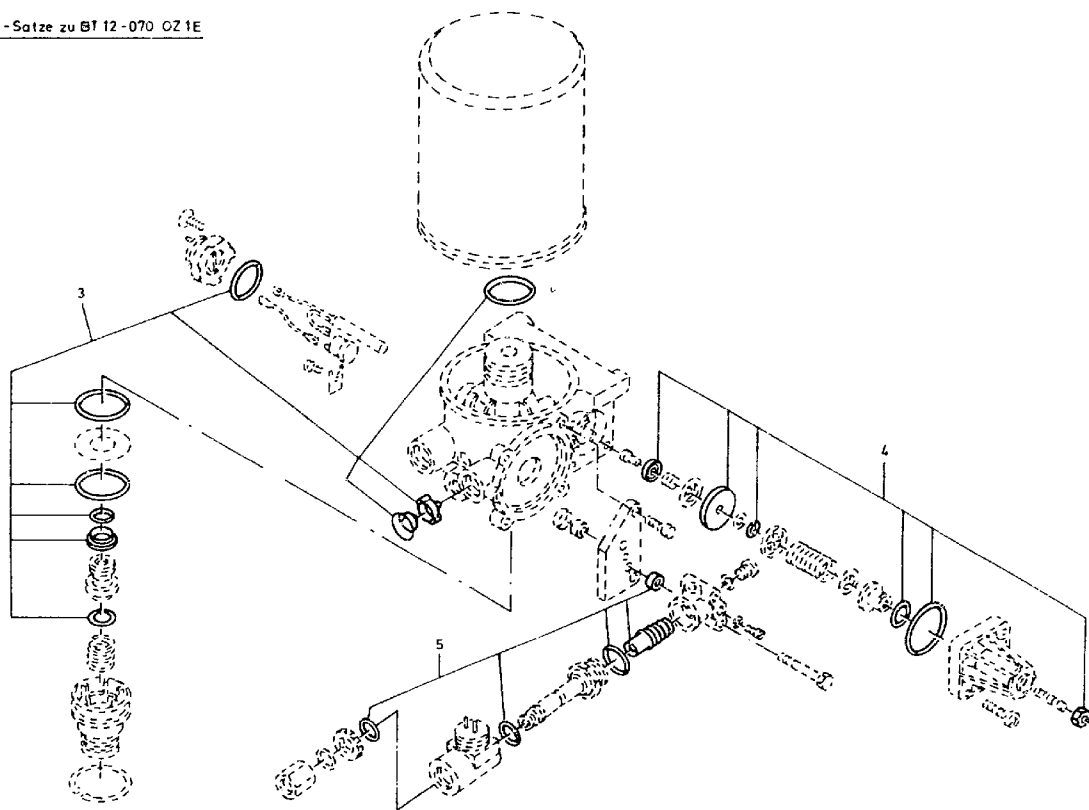

Rep.-Sätze zu BT 12-070 OZ 1E

Achtung : Hinweis Vorbemerkung Punkt 21 unbedingt beachten.



ORTS- ZAHL	BESCHREIBUNG	VERSORGUNGS- NUMMER	1. TEILERKENNZEICHEN 2. TEILERKENNZEICHEN	BZ	MJO	MESB	EK	K	VARIANTEN	ANWB
BZÜ						1234	SI	DM		
1	2	3	4	5	6	7	8	9	10	11
001	DICHTSATZ ZU BT 12-070 OZ 1		0034305781 1487010218	SE	001	---D			123456	9
002	REPARATURSATZ ZU BT 12-070 OZ 1		0014307560 1487010139	SE	001	---D			123456	9
003	REPARATURSATZ ZU BT 12-070 OZ 1E		0014308360 4324100002	SE	001	---D			123456	9
004	REPARATURSATZ ZU BT 12-070 OZ 1E		0004300215 4324100012	SE	001	---D			123456	9
005	REPARATURSATZ ZU BT 12-070 OZ 1E		0004305650 4 '1230002	SE	001	---D			123456	9



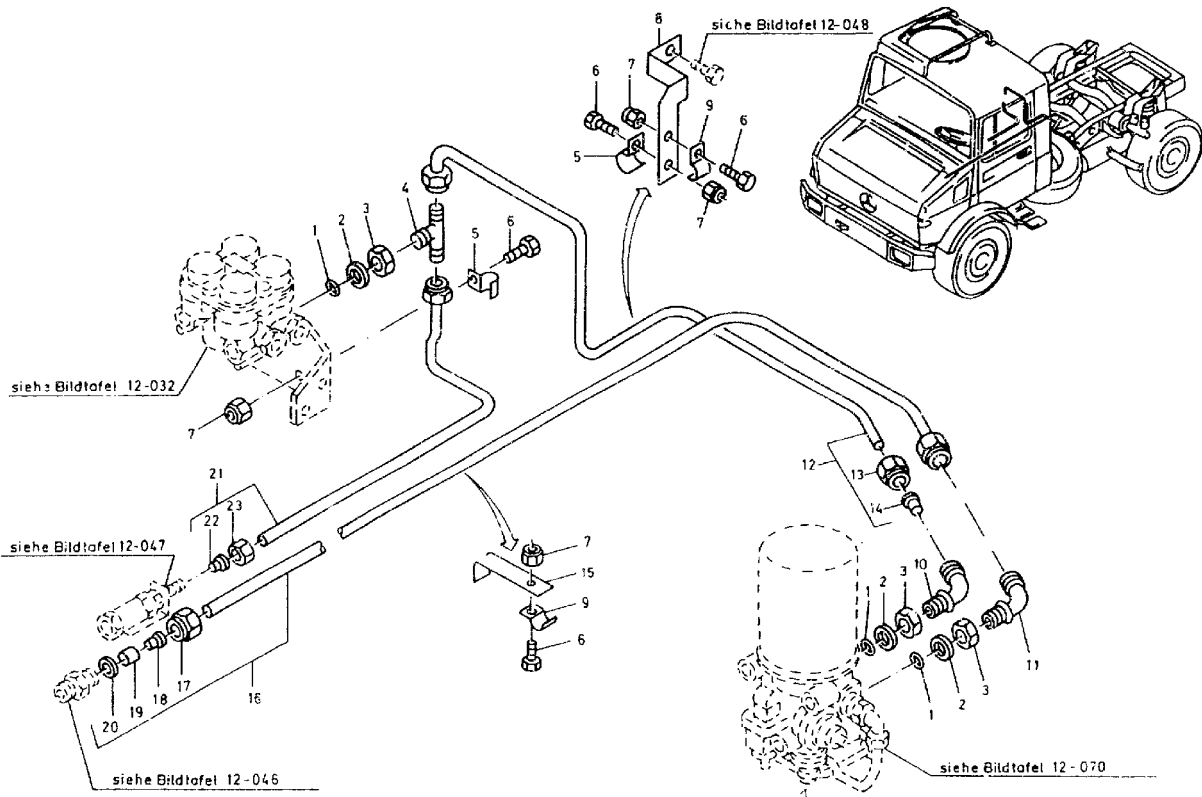



ORTS- ZAHL	BESCHREIBUNG	VERSORGUNGS- NUMMER	1. TEILEKENNZEICHEN 2. TEILEKENNZEICHEN	BZ	MJO	MESH 1234	EK SI	K DM	VARIANTEN	ANWB
BZÜ										
1	2	3	4	5	6	7	8	9	10	11
001	O-RING	5330-12-122-4224	0009870446 OR20,3X2,4-72NBR/872	EA	003	--BB	EW U		123456	9
002	FESTHALTERING, DICH	5330-12-122-4223	0004290227 8930300404	EA	003	--BB	EW U		123456	9
003	MUTTER, SECHSKANT-	5310-12-144-4041	074305022202 DIN74305-M22X1,5-A2P	EA	003	--BB	EW U		123456	9
004	T-STUECK		0009974574	EA	001	--DD			123456	9
005	KLEMMME, SCHLINGEN-	5340-12-177-2124	3609950401	EA	002	--BB	EW		123456	9
006	SCHRAUBE, SECHSKANT	5305-12-146-2633	000933006183 DIN933-M6X16-8.8-A2P	EA	004	--BB	EW U		123456	9
007	MUTTER, SECHSKANT-,	5310-12-170-1309	913004006002 0100603061	EA	004	--BB	EW U		123456	9
008	HALTER		4354280140	EA	001	--DD			123456	9
009	SCEHELLE, BEFESTIGUN	5340-12-122-4243	3049950120	EA	002	--BB	EW		123456	9
010	WINKELSTUTZEN		0029907971 0652263000	EA	001	--DD			123456	9
011	WINKELSTUECK		0009903672	EA	001	--DD			123456	9
012	LEITUNG		4354206629	EA	001	--DD			123456	9
013	.MUTTER, ROHRANSCHLU	4730-12-180-3518	915017012100 DIN3870-AL12-A3P	EA	002	--BB	EW U		123456	9
014	.SCHNEIDRING		0019905067 0007152700	EA	002	--DD			123456	9
015	HALTER		4374269440	EA	001	--DD			123456	9
016	LEITUNG		4354206429	EA	001	--DD			123456	9



ORTS- ZAHL	BESCHREIBUNG	VERSORGUNGS- NUMMER	1. TEILEKENNZEICHEN 2. TEILEKENNZEICHEN	BZ	MJO	MESB	EK	K	VARIANTEN	ANWB
BZÜ						1234	SI	DM		
1	2	3	4	5	6	7	8	9	10	11
017	.MUTTER, ROHRANSCHLU	4730-12-181-1967	915018018000 DIN3872-L18-A3K	EA	002	--BB	EW		123456	9
018	.SCHNEIDRING		0019905167 007252700	EA	002	--DD			123456	9
019	.HUELSE, DRUCK-, ROH	4730-12-172-0249	915065018101 DIN3867-AL18-A3P	EA	002	--BB	EW U		123456	9
020	.DICHTUNG	5330-12-156-4527	007603018104 DIN7603-A18X24-CU	EA	002	--BB	EW U		123456	9
021	LEITUNG		4354206529	EA	001	--DD			123456	9
022	.SCHNEIDRING		0019905067 0007152700	EA	002	--DD			123456	9
023	.MUTTER, ROHRANSCHLU	4730-12-180-3518	915017012100 DIN3870-AL12-A3P	EA	002	--BB	EW U		123456	9



## 12 Bremsanlage

121600 Entlüftung Leitungen

D1

siehe Bildtafel 12-059

siehe Bildtafel 19-019

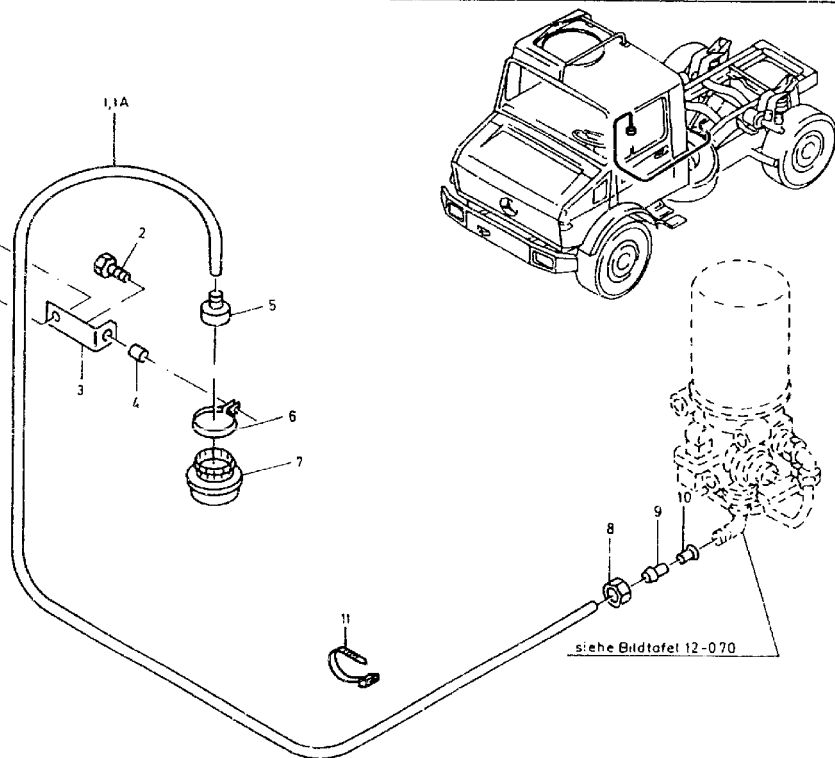

Achtung: Hinweis Vorbemerkung Punkt 2.1 unbedingt beachten.



ORTS- ZAHL	BESCHREIBUNG	VERSORGUNGS- NUMMER	1. TEILEKENNZEICHEN 2. TEILEKENNZEICHEN	BZ	MJO	MESB 1234	EK SI	K DM	VARIANTEN	ANWB
BZÜ										
1	2	3	4	5	6	7	8	9	10	11
001	SCHLAUCH-ROH <sup>r</sup> . NICH NAV OZ 1A	4720-12-173-8648	0109975982 972739156122	MR	001	--BB	EW U		123456 9	*
001A	SCHLAUCH-ROH <sup>r</sup> . NICH LAENGE AM ORT: 3500MM	4720-12-342-2465	0009872827	MR	001	--BB	EW		123456 9	*
002	SCHRAUBE, SECHSKANT	5305-12-156-4861	000933006127 DIN933-M6X25-8.8-A2P	EA	001	--BB	EW U		123456 9	
003	HALTER		4374269540	EA	001	--DD			123456 9	
004	HUELSE		1369913740	EA	001	--DD			123456 9	
005	STU <sup>t</sup> ZEN		4374270054	EA	001	--DD			123456 9	
006	SCHELLE		916016035205	EA	001	--DD			123456 9	
007	SCHALLDAEMPFER		0004301470	EA	001	--DD			123456 9	
008	MUTTER, ROHRANSCHLU	4730-12-180-3518	915017012100 DIN3870-AL12-A3P	EA	001	--BB	EW U		123456 9	
009	HUELSE, SCHNEID-, R	4730-12-132-1953	003861012007 DIN3861-S12-ST-A3P	EA	001	--BB	EW U		123456 9	
010	HUELSE, STUETZ-, RG	4730-12-191-7742	915062009000	EA	001	--BB	EW		123456 9	
011	STRAP, TIEDOWN, ELECT	5975-00-451-5001	MS3367-3-9	HD	012	--BB	EW U		123456 9	



## 14 Lenkanlage

140100 Bedien- und Uebertragungsteile  
140400 Lenkgestaenge

01

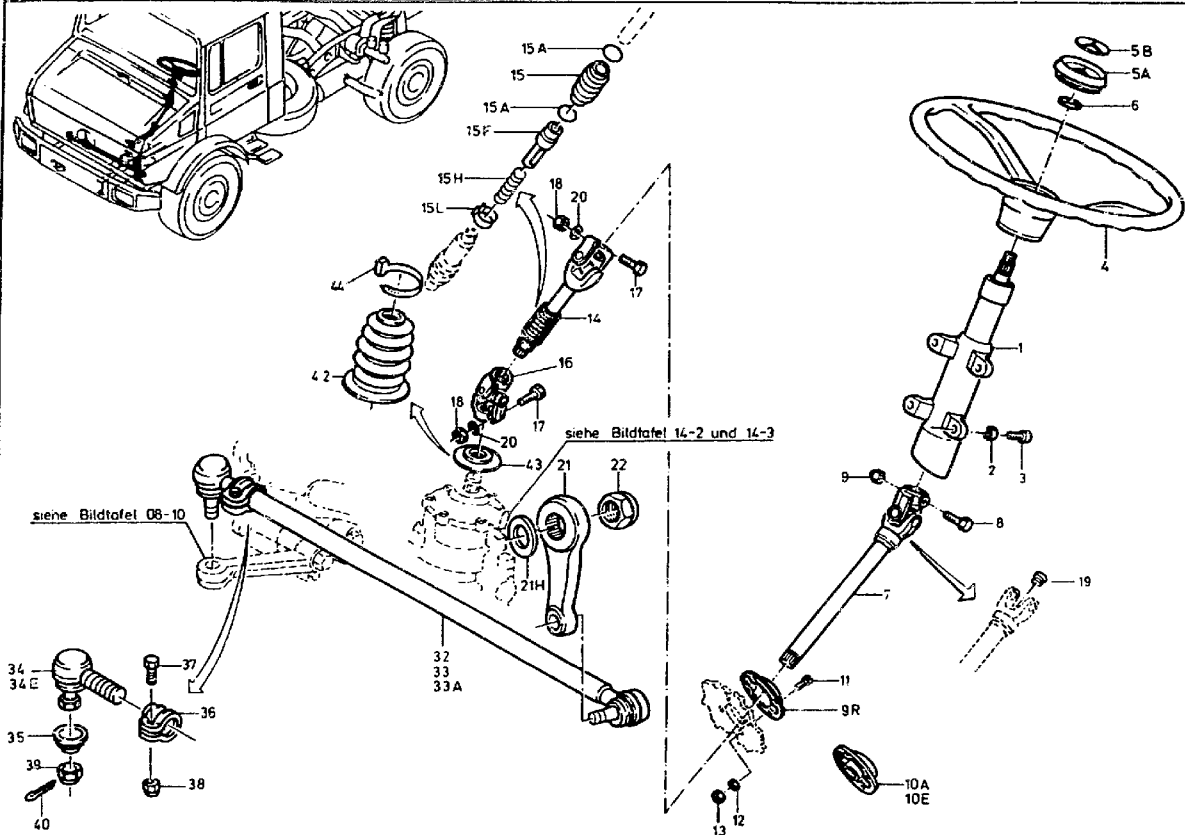



ORTS- ZAHL	BESCHREIBUNG	VERSORGUNGS- NUMMER	1. TEILEKENNZEICHEN 2. TEILEKENNZEICHEN	BZ	MJO	MESB	EK	K	VARIANTEN	ANWB
BZÜ						1234	SI	DM		
1	2	3	4	5	6	7	8	9	10	11
001	LENKSAEULENHALTER		4254600231	EA	001	--DD			123456789	
002	SCHEIBE, FEDER-	5310-12-142-8173	000137008204 DIN137-B8-FST-A3P	EA	004	-BBB	EW U		123456789	
003	SCHRAUBE, INNENSTEC	5305-12-142-0989	000912008111 DIN912-M8X25-8.8-A2P	EA	004	-BBB	EW U		123456789	
004	LENKRAD	2530-12-173-8017	4254640201 8185475-1133	EA	001	-BBB	EW		123456789	
005A	ABDECKUNG, DRUCKKNO	2530-12-197-6960	0004642631 A82-5-21	EA	001	-BBB	EW		123456789	*
005B	SYMBOL, MONTIERBAR ZU OZ 4	9905-12-191-6774	0004640432	EA	001	-BBB	EW		123456789	
006	MUTTER, SECHSKANT-	5310-12-173-6896	000439022204 DIN439-BM22X1,5-05-A2P	EA	001	-BBB	EW U		123456789	
007	WELLE, LENKSAEULE	2530-12-173-6897	4254600109	EA	001	-BBB	EW		123456789	
008	SCHRAUBE, PASZ-	5305-12-166-8384	3819900114	EA	001	-BBB	EW		123456789	
009	MUTTER, SECHSKANT-,	5310-12-184-8511	913004008005 0100804061	EA	001	-BBB	EW U		123456789	
009R	LAGERBOCK, LENKHEBE	2530-12-173-9370	4084600037	EA	001	-BBB	EW		123456789	*
010A	DICHTUNGSKOERPER AUFBR. BIS FGST.106830 NAV OZ 10E	5330-12-197-2823	4354620180 1G0144/1	EA	001	-BBB	EW		1234	*
010E	DICHTBEILAGE		4084620080	EA	001	-DDD			123456789	*
011	SCHRAUBE, SCHLITZKO	5305-12-170-8484	000084006134 DIN64-M6X12-4.8-A2P	EA	004	-BBB	EW U		123456789	
012	SCHEIBE, UNTERLEG-	5310-12-184-8509	000125006421 DIN125-A6,4-ST-A3P	EA	004	-BBB	EW U		123456789	



ORTS- ZAHL	BESCHREIBUNG	VERSORGUNGS- NUMMER	1. TEILEKENNZEICHEN 2. TEILEKENNZEICHEN	BZ	MJO	MESB	EK	K	VARIANTEN	ANWB
BZÜ						1234	SI	DM		
1	2	3	4	5	6	7	8	9	10	11
013	MUTTER, SECHSKANT-	5310-12-156-4991	000934006007 DIN934-M6-8-A2P	EA	004	-BBB	EW U		123456789	
014	WELLE, LENKSAEULE VOLLST.MIT:OZ15-15L	2530-12-185-0496	4254601009 C116-114	EA	001	-BBB	EW		123456789	
015	FALTENBALG, ABDECK- VOLLST.MIT:OZ 15A	9390-12-174-0607	0004600096 E116-92	EA	001	-BBB	EW		123456789	
015A	..O-RING	5330-12-122-6086	0019978048 OR38X5-55NBR/103	EA	002	-BBB	EW		123456789	
015F	FUEHRUNGSHUELSE, LE	2530-12-314-0213	0004620029 E116-82	EA	001	-BBB	EW		123456789	*
015H	FEDER, SCHRAUBEN-,	5360-12-333-4006	4254620092	EA	001	-DDD	EW		123456789	*
015L	KLIPP, FEDER, APT-	5340-12-318-9627	0004622073 E116-157	EA	001	-BBB	EW		123456789	*
016	Gelenk, AUSGLEICHS-	2520-12-173-6899	4254600457 7174200917053	EA	001	-BBB	EW		123456789	
017	SCHRAUBE, SECHSKANT ZU OZ 14 UND 16	5305-12-184-9934	4259906101	EA	003	-BBB	EW		123456789	
018	MUTTER, SECHSKANT-,	5310-12-184-5252	913004010011 0101004061	EA	003	-BBB	EW U		123456789	
019	STOPFEN, STAUB- UND	5340-12-198-6741	915042016000 TL-4-158	EA	001	-DDD	EW		123456789	
020	SCHEIBE, UNTERLEG-	5310-12-162-8774	000433010505 DIN433-10,5-ST-A3P	EA	002	-BBB	EW U		123456789	
021	LENKSTOCKHEBEL	2530-12-180-1690	4254630401	EA	001	--BB	EW		123456789	
021H	DICHPACKUNG, VORGE	5330-12-313-8983	0099971047	EA	001	--BB	EW		123456789	*
022	MUTTER, SECHSKANT-, SELBSTSICHERND	5310-12-313-8311	0019908151	EA	001	--BB	EW		123456789	*



ORTS- ZAHL	BESCHREIBUNG	VERSORGUNGS- NUMMER	1. TEILEKENNZEICHEN 2. TEILEKENNZEICHEN	BZ	MJO	MESB	EK	X	VARIANTEN	ANWB
BZÜ						1234	SI	DM		
1	2	3	4	5	6	7	8	9	10	11
032	LENK- UND SPURSTANG WW OZ 33 NAV OZ 33A	2530-12-192-9386	4254600305 0350231552261	EA	001	-BBB	EW		123456789	*
033	LENK- UND SPURSTANG WW OZ 32 NAV OZ 33A	2530-12-192-9386	4254600405 035311242524	EA	001	-BBB	EW		123456789	*
033A	LENKSTANGE		4374600105	EA	001	-DDD			123456789	*
034	KUGELGELENK, LENKGE ZU OZ 33	2530-12-310-9049	0013300135 035160045524	EA	001	-BBB	EW		123456789	*
034E	SPURSTANGENKOPF ZU OZ 33A		0004608348	EA	001	-DDD			123456789	*
035	MANSCHETTE, STAUB-	2530-12-313-8108	0003301085 035400021012	EA	001	-BBB	EW U		123456789	93*
036	KLEMM- SCHLINGEN-	5340-12-192-9387	0003382645 038 000 007 018	EA	001	-DDD	EW U		123456789	
037	SCHRAUBE, SECHSKANT	5305-12-142-5154	000960012296 DIN960-M12X1,5X60-10.9-A3P	EA	001	-BBB	EW		123456789	
038	MUTTER, SECHSKANT-,	5310-12-173-0420	913004012308 0101233061	EA	001	-BBB	EW U		123456789	
039	MUTTER, KRONEN-, SE	5310-12-144-4726	DIN937-M20X1,5-22H-A2P	EA	002	-BBB	EW U		123456789	*
040	SPLINT	5315-12-131-7424	000094004078 DIN94-4X40-ST-A3P	EA	002	-BBB	EW U		123456789	*
042	FALTENBALG, ABDECK-	9390-12-184-8495	4254620496	EA	001	-BBB	EW		123456789	
043	SCHEIBE, SCHULTER-,	5310-12-179-6972	4254620075	EA	001	-BBB	EW		123456789	
044	STRAP, TIEDOWN, ELECT	5975-00-570-9598	ME3367-7-9	HD	001	-BBB	EW U		123456789	



## 14 Lenkanlage

## 14020G Lenkgetriebe und Verbindungssteile

DT

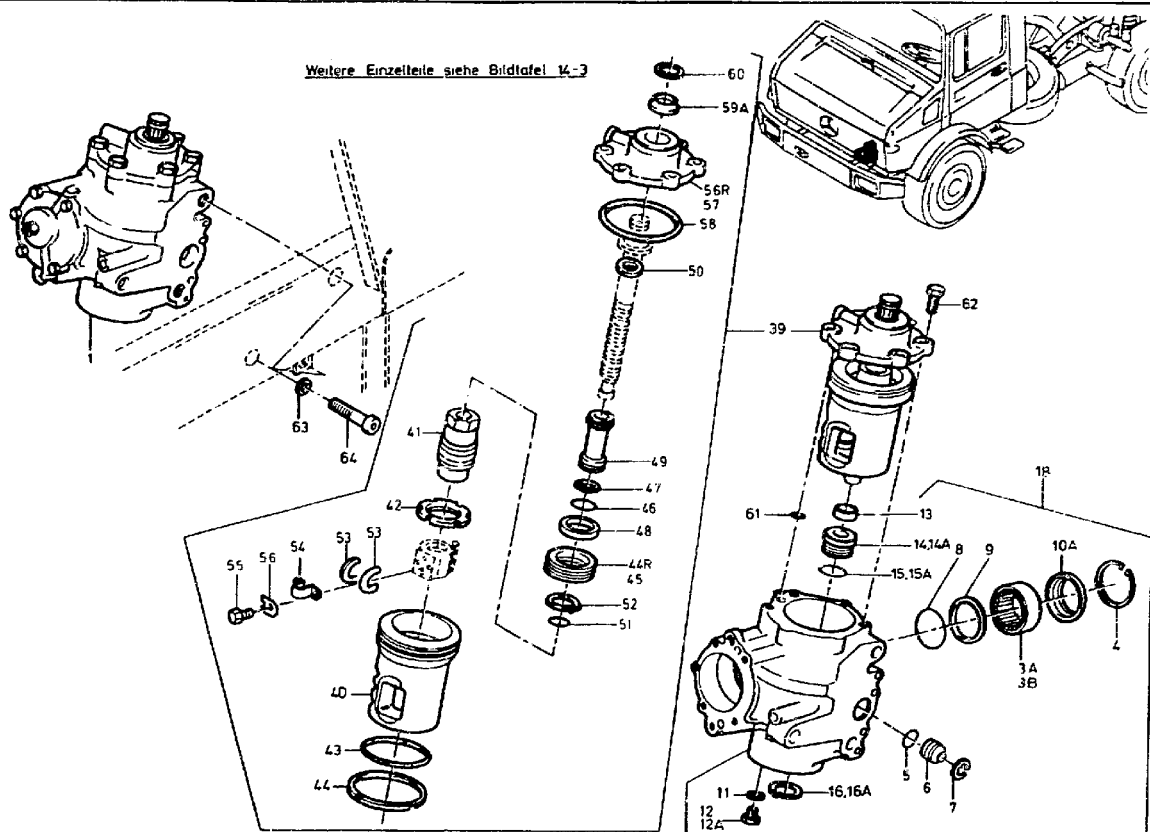
Weitere Einzelteile siehe Bildtafel 14-3



ORTS- ZAHL	BESCHREIBUNG	VERSORGUNGS- NUMMER	1. TEILEKENNZEICHEN 2. TEILEKENNZEICHEN	BZ	MTO	MESB	EK	K	VARIANTEN	ANWB
BZÜ						1234	SI	IM		
1	2	3	4	5	6	7	8	9	10	11
001	LENKUNG VOLLST. MIT: BT 14-3 OZ 1-32	2530-12-173-6900	3164601201	EA	001	--BB	BD		123456789	
001B	.GEHAEUSE, LENKUNG VOLLST.	2530-12-313-9764	3164600402	EA	001	--DD	EW		123456789	*
003A	..NADELLAGER WW OZ 3B		0149810810	EA	001	---D			123456789	*
003B	..NADELLAGER WW OZ 3A		0149810910	EA	001	---D			123456789	*
004	..RING, SPRENG-	5365-12-146-3938	1124660173 JV68	EA	001	---D	EW		123456789	*
005	..O-RING	5330-12-313-8982	0099974445	EA	001	---D	EW		123456	*
006	..KAPPE, STAUB- UND F	5340-12-300-8421	3104660105	EA	001	---D	EW		123456789	*
007	..RING, SPRENG-	5365-12-300-8241	0019948441	EA	001	---D	EW		123456789	*
008	..O-RING	5330-12-314-0435	0069977445	EA	001	---D	EW		123456789	*
009	..DICHTRING		3854660060	EA	001	---D			123456789	*
010A	..DICHTRING		0169973947 816431-2	EA	001	---D			123456789	*
011	..DICHTUNG	5330-12-156-4805	007603012110 DIN7603-A12X17-CU	EA	001	-BBB	EW U		123456789	
012	..STOPFEN, MASCHINENG NAV OZ 12A	5365-12-167-9424	3859970030	EA	001	-BBB	EW		123456789	*
012A	..STOPFEN, MASCHINENG	5365-12-196-1674	1239970430	EA	001	-BBB	EW		123456789	*
013	..LAGER, ROLLEN-, NAD	3110-12-161-4929	0059810310 HK1712	EA	001	---D	EW U		123456789	*



ORTS- ZAHL BZÜ	BESCHREIBUNG	VERSORGUNGS- NUMMER	1. TEILEKENNZEICHEN 2. TEILEKENNZEICHEN	BZ	MJO	MESB 1234	EK SI	K DM	VARIANTEN	ANWB
1	2	3	4	5	6	7	8	9	10	11
014	..GEHAEUSE, LAGEREINH NAV OZ 14A	3130-12-301-6697	3164610050	EA	001	---D	EW		12345	
014A	..BUECHSE		3164610350	EA	001	---D			123456789	
015	..O-RING NAV OZ 15A	5330-12-157-6958	0059979345 CR34X3WS857	EA	001	---D	EW		12345	
015A	..DICHTPACKUNG,VORGE		0019970245	EA	001	---D			123456789	
016	..RING, SPRENG- NAV OZ 16A	5365-12-156-4442	000471040000 DIN471-40X1,75	EA	001	---D	EW U		12345	
016A	..RING, SPRENG-	5365-12-167-8733	3169940141	EA	001	---D	EW U		123456789	
039	..LENKUNGSBAUGRUPPE	2530-12-314-0209	3164601085	EA	001	---D	EW		123456789	
040	..KOLBEN, LENKUNG	2530-12-303-4639	3164661583	EA	001	---D	EW		123456789	
041	..BUCHSE, MASCHINENGE	5365-12-314-0878	3164660884	EA	001	---D	EW		123456789	
042	..MUTTER		3169900360	EA	001	---D			123456789	*
043	..O-RING	5330-12-300-9615	0089974945	EA	001	---D	EW		123456789	
044	..DICHTRING		3164660160	EA	002	---D			123456789	
044R	..GEHAEUSE, LAGEREINH BIS LENKUNG 005247	3130-12-301-6698	3164620134	EA	001	---D	EW		12345	*
045	..BUCHSE, MASCHINENGE AB LENKUNG 005248	5365-12-313-9447	3164620234	EA	001	---D	EW		123456789	*
046	..O-RING	5330-12-313-8980	0019975048	EA	001	---D	EW		123456789	
047	..DICHTRING		3164610160	EA	001	---D			123456789	
048	..LAGER, ROLLEN-, NAD	3110-12-301-4405	0049819910 F-50724	EA	001	---D	EW		123456789	



ORTS- ZAHL	BESCHREIBUNG	VERSORGENGS- NUMMER	1. TEILEKENNZEICHEN 2. TEILEKENNZEICHEN	BZ	MJO	MESB	EK	K	VARIANTEN	ANWB
BZÜ						1234	SI	DM		
1	2	3	4	5	6	7	8	9	10	11
049	..FUEHRUNGSHUELSE, LE	2530-12-314-0208	3164610250	EA	001	---D	EW		123456789	
050	..DICHTRING		3164620160	EA	001	---D			123456789	*
051	..O-RING	5330-12-314-0210	0019975448	EA	001	---D	EW		123456789	
052	..RING, SPRENG-	5365-12-156-4439	000471032000 DIN471-32X1,5	EA	001	---D	EW U		123456789	
053	..FUEHRUNG, LENKUNGSK	2530-12-301-6875	3164620325	EA	002	---D	EW		123456789	
054	..SCHELLE, BEFESTIGUN	5340-12-300-8422	3169950010	EA	001	---D	EW		123456789	
055	..SCHRAUBE, SECHSKANT	5305-12-141-9840	DIN933-M6X10-10.9-A2P	EA	002	-BBB	EW		123456789	
056	..SCHEIBE, SICHERUNGS	5310-12-300-8173	1239940005	EA	002	---D	EW		123456789	
056R	..DECKEL, LENKUNGSGEH BIS LENKUNG 005247	2530-12-301-7756	3164600414	EA	001	---D	EW		12345	*
057	..DECKEL, LENKUNGSGEH AB LENKUNG 005243	2530-12-314-7277	3164601414	EA	001	---D	EW		123456789	*
058	..O-RING	5330-12-300-9615	009974945	EA	001	---D	EW		123456789	
059A	..DICHTRING		0169973847 816234-2	EA	001	---D			123456789	*
060	..RING, SPRENG-	5365-12-152-6096	0009949241 JV40	EA	001	---D	EW		123456789	
061	..O-RING	5330-12-300-9616	0099974245	EA	001	---D	EW		123456789	
062	..SCHRAUBE, SECHSKANT	5305-12-141-9891	000933010174 DIN933-M10X25-10.9-A3P	EA	006	-BBB	EW		123456789	
063	..SCHEIBE, KONVEX-	5310-12-173-6901	006319021302 DIN6319-C21-A3P	EA	003	-BBB	EW		123456789	*
064	..SCHRAUBE, INNENSTEC	5305-12-181-7900	000912018020 DIN912-M18X1,5X65-10.9-A3P	EA	003	-BBB	EW U		123456789	*



33

**Reparatursatz**

bestehend aus  
 OZ 15, 18, 19, 20, 25,  
 26  
 BT 14-2  
 OZ 5, 8, 9, 10, 15, 21,  
 22, 24, 25, 28, 36,  
 37, 39

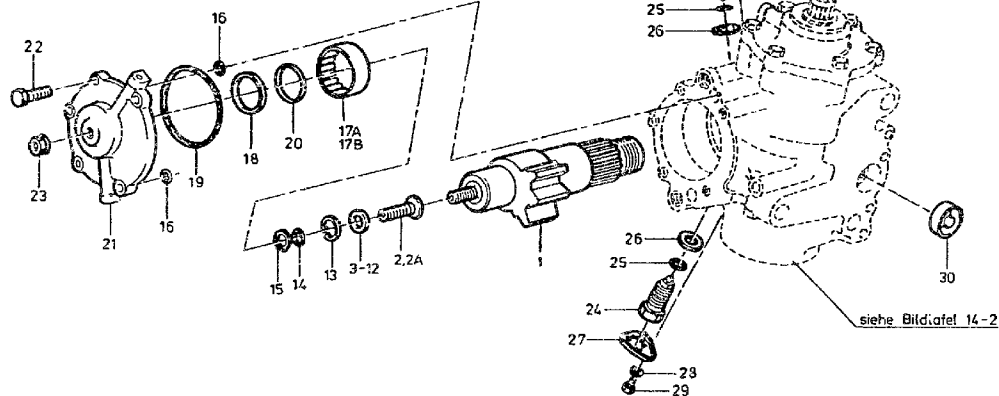
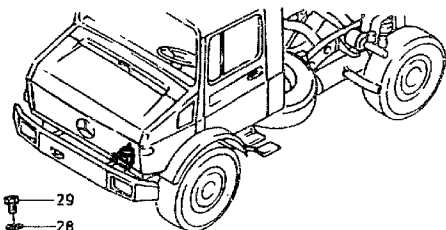



ORTS- ZAHL	BESCHREIBUNG	VERSORGUNGS- NUMMER	1. TEILEKENNZEICHEN 2. TEILEKENNZEICHEN	BZ	MJC	MESB	EK	K	VARIANTEN	ANWB
BZÜ						1234	SI	DM		
1	2	3	4	5	6	7	8	9	10	11
001	WELLE, LENKSAEULE VOLLST.MIT:02 2-15	2530-12-301-5611	3164600211	EA	001	---D	EW		123456789	
002	.SCHRAUBE MIT KOPF WW 02 2A	5306-12-301-2501	1074620071	EA	001	---D	EW		123456789	*
002A	.SCHRAUBE WW 02 2		1234620071	EA	001	---D			123456789	*
003	.SCHEIBE, UNTERLEG- 3,1 MM DICK	5310-12-300-8247	1074620662	EA	001	---D	EW		123456789	
004	.SCHEIBE, UNTERLEG- 3,05 MM DICK	5310-12-300-8246	1074620562	EA	001	---D	EW		123456789	
005	.SCHEIBE, UNTERLEG- 3,0 MM DICK	5310-12-300-8245	1074620462	EA	001	---D	EW		123456789	
006	.SCHEIBE, UNTERLEG- 2,95 MM DICK	5310-12-300-8244	1074620362	EA	001	---D	EW		123456789	
007	.SCHEIBE, UNTERLEG- 2,9 MM DICK	5310-12-300-8243	1074620262	EA	001	---D	EW		123456789	
008	.SCHEIBE, UNTERLEG- 2,85 MM DICK	5310-12-300-8242	1074620162	EA	001	---D	EW		123456789	
009	.SCHEIBE, UNTERLEG- 2,8 MM DICK	5310-12-300-8251	1074621162	EA	001	---D	EW		123456789	
010	.SCHEIBE, UNTERLEG- 2,75 MM DICK	5310-12-300-8250	1074621062	EA	001	---D	EW		123456789	
011	.SCHEIBE, UNTERLEG- 2,70 MM DICK	5310-12-300-8249	1074620962	EA	001	---D	EW		123456789	
012	.SCHEIBE, UNTERLEG- 2,65 MM DICK	5310-12-300-8248	1074620862	EA	001	---D	EW		123456789	
013	.RING, SPRENG-	5365-12-300-8240	0009944641 J23X1,5K	EA	001	---D	EW		123456789	



ORIS- ZAHL	BESCHREIBUNG	VERSORGUNGS- NUMMER	1. TEILEKENNZEICHEN 2. TEILEKENNZEICHEN	BZ	MJO	MESE 1234	EK SI	K EM	VARIANTEN	ANWB
BZ										
1	2	3	4	5	6	7	8	9	10	11
014	.ABSTANDSRING	5365-12-301-2102	1074620762	EA	001	---D	EW		123456789	
015	.RING, SPRENG-	5365-12-156-4445	000471012000 DIN471-12X1	EA	001	---D	EW U		123456789	
016	O-RING	5330-12-300-9616	0099974245	EA	002	---D	EW		123456789	
017A	NADELLAGER WW OZ 17B		0149812010	EA	001	---D			123456789	
017B	NADELLAGER WW OZ 17A		0149812510	EA	001	---D			123456789	
018	DICHTRING		3164610060	EA	001	--D			123456789	
019	O-RING	5330-12-313-8981	0099974845	EA	001	--D	EW		123456789	
020	O-RING	5330-12-314-0211	0019975348	FA	001	--D	EW		123456789	
021	DECKEL, LENKUNGSGEH	2530-12-301-7757	3164600614	EA	001	--D	EW		123456789	
022	SCHRAUBE, SELBSTSIC	5305-12-301-2808	3169900001	EA	005	--D	EW		123456789	
023	MUTTER, BUND-, SECH	5310-12-300-7533	0019907051 05320124230	EA	001	--D	EW		123456789	
024	VENTIL, SICHERHEITS	4820-12-176-6912	3164600284	EA	002	--BB	EW		123456789	
025	O-RING	5330-12-177-7987	0019975748 OR12,5X1,8WS637	EA	002	--BB	EW		123456789	
026	DICHTPACKUNG, VORGE	5330-12-177-4106	3164660260	EA	002	--BB	EW		123456789	
027	SICHERUNGSPATTE, S	5340-12-197-3183	3164660173	EA	002	--BB	EW		123456789	
028	SCHREIBE, ZAHN-	5310-12-151-4842	912004006102	EA	002	-BBB	EW U		123456789	
029	SCHRAUBE, SECHSKANT	5305-12-156-4860	000933006103 DIN933-M6X12-8.8-A2P	EA	002	-BBB	EW U		123456789	



ORTS- ZAHL	BESCHREIBUNG	VERSORGUNGS- NUMMER	1. TEILEKENNZEICHEN 2. TEILEKENNZEICHEN	BZ	MJO	MESB 1234	EK SI	K DM	VARIANTEN	ANWB
1	2	3	4	5	6	7	8	9	10	11
030	KAPPE, STAUB- UND F	5340-12-313-8677	3169970135	EA	001	---D	EW		123456789	
033	ERSATZTEILSATZ, LEN	2530-12-197-8290	3165860046	SE	001	---D	EW		123456789	



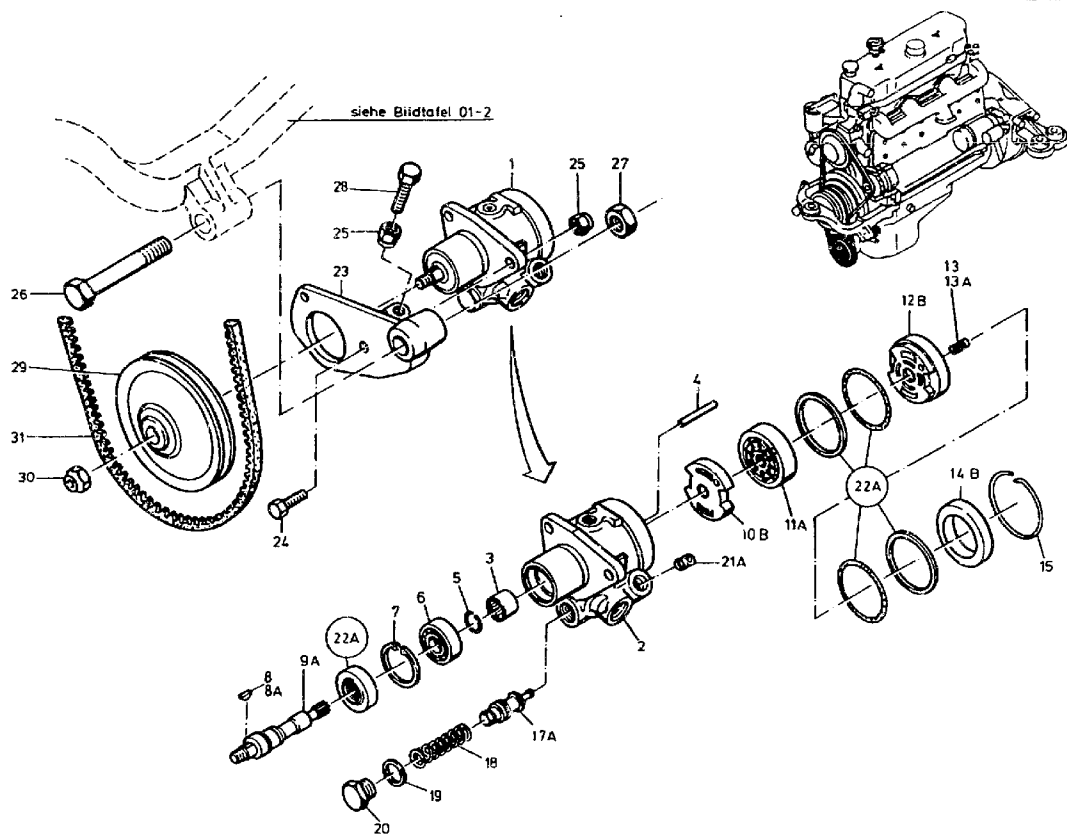



ORTS- ZAHL	BESCHREIBUNG	VERSORGUNGS- NUMMER	1. TEILEKENNZEICHEN 2. TEILEKENNZEICHEN	BZ	MJO	MESB 1234	EK SI	K DM	VARIANTEN	ANWB
BZÜ										
1	2	3	4	5	6	7	8	9	10	11
001	PUMPE, ROTATIONSKEE VOLLST.MIT:OZ 2-22	4320-12-173-6902	0014660301 7672 955 212	EA	001	-BBB	BD		123456789	
002	.GEHAEUSE VOLLST.MIT:OZ 3-4		0004602081 7672201162	EA	001	---D			123456789	
003	..LAGER, ROLLEN-, NAD	3110-12-161-4929	0069815710 HK1712	EA	001	---D	EW U		123456789	
004	..STIFT, ZYLINDER-	5315-12-314-4997	0009912760 7672 038 102	EA	001	---D	EW		123456789	
005	.RING, SPRENG-	5365-12-156-4555	009045020001 20DIN9045	EA	002	---D	EW		123456789	
006	.LAGER, KUGEL-, RING	3110-12-308-9958	0029817425 6204 ETN9/C3	EA	001	---D	EW		123456789	
007	.RING, SPRENG-	5365-12-156-4460	000472047000 DIN472-47X1,75	EA	001	---D	EW U		123456789	
008	.STIFT, MIT RILLE NAV OZ 8A	5315-12-174-5730	0009911968 0631511038	EA	001	-BBB	EW		123456789	
008A	.KEIL, SCHEIBEN-	5315-12-300-7844	0009910668	EA	001	-BBB	EW		123456789	
009A	.GELENKWELLE	2520-12-308-7508	0004661220 7674 014 125	EA	001	---D	EW		123456789	
010B	.DECKEL		0004668205 7673041571	EA	001	---D			123456789	*
011A	.ROTORENSATZ		0004664221 7672860128	SE	001	---D			123456789	*
012B	.DECKEL		0004668505 7673041574	EA	001	---D			123456789	*
013	.FEDER, SCHRAUBEN-, NAV OZ 13A	5360-12-309-0712	0049934201 0770060125	EA	001	---D	EW		123456789	*



ORTS- ZAHL	BESCHREIBUNG	VERSORGUNGS- NUMMER	1. TEILEKENNZEICHEN 2. TEILEKENNZEICHEN	BZ	MJO	MESB	EK	K	VARIANTEN	ANWB
BZÜ						1234	SI	DM		
1	2	3	4	5	6	7	8	9	10	11
013A	.DRUCKFEDER		0059934201	EA	001	---D			123456789	*
014B	.DECKEL		0004666505 7673002110	EA	001	---D			123456789	*
015	.RING, SPRENG-	5365-12-172-7279	0009941637 7673 037 104	EA	001	---D	EW		123456789	
017A	.VENTIL		0004664091 7723442416	EA	001	---D			123456789	*
018	.FEDER, SCHRAUBEN-,	5360-12-170-5573	0029935201 7723 036 102	EA	001	---D	EW		123456789	
019	.DICHTUNG	5330-12-156-4529	007603022102 DIN7603-A22X27-CU	EA	001	---D	EW U		123456789	
020	.STOPFEN, MASCHINENG	5365-12-195-2195	0019970130 7723 030 130	EA	001	---D	EW		123456789	
021A	.DROSSELEINSATZ, SER	2530-12-315-2774	0004662584 7723 041 235	EA	001	---D	EW		123456789	*
022A	ERSATZTEILSATZ, LEN	2530-12-314-0214	0004604261 7673 633 023	SE	001	---D	EW		123456789	
023	ABDECKUNG, HYDRAULI	4320-12-301-5385	4254660340	EA	001	-DDD	EW		123456789	
024	SCHRAUBE, SECHSKANT	5305-12-156-4858	000933010145 DIN933-M10X35-8.8-A3P	EA	002	-BBB	EW U		123456789	
025	MUTTER, SECHSKANT-,	5310-12-173-0419	913004010008 0101003061	EA	003	-BBB	EW U		123456789	
026	SCHRAUBE, SECHSKANT	5305-12-175-2932	000960016164 DIN960-M16X1,5X85-8.8-A3P	EA	001	-BBB	EW		123456789	
027	MUTTER, SECHSKANT-	5310-12-159-4324	000934016013 DIN934-M16X1,5-10-A2P	EA	001	-BBB	EW U		123456789	



ORTS- ZAHL BZÜ	BESCHREIBUNG	VERSORGUNGS- NUMMER	1. TEILEKENNZEICHEN 2. TEILEKENNZEICHEN	BZ	MJO	MESE 1234	EK SI	K EM	VARIANTEN	ANWB
1	2	3	4	5	6	7	8	9	10	11
028	SCHRAUBE, SPANN-	2530-12-136-1137	3261310071	EA	001	-BBB	EW		123456789	
029	SCHEIBE, GERILLT	3020-12-179-8288	4254660115	EA	001	-BBB	EW		123456789	
030	MUTTER, SECHSKANT-,	5310-12-173-0433	613004014002 C101433061	EA	001	-BBB	EW U		123456789	
031	BELT, V	3030-01-247-3224	0059970992 42-2340	EA	001	-BBB	EW U		123456789	







ORTS- ZAHL	BESCHREIBUNG	VERSORGUNGS- NUMMER	1. TEILEKENNZEICHEN 2. TEILEKENNZEICHEN	BZ	MJO	MESB 1234	EK SI	K DM	VARIANTEN	ANWB
1	2	3	4	5	6	7	8	9	10	11
001	BEHAELTER,OEL- VOLLST.MIT OZ:2-15	2530-12-180-0922	0004664302 7632 ' '2 139	EA	001	-BBB	EW		123456789	
002	.SCHRAUBE, HANDDREH-	5305-12-179-7702	000316008027 DIN316-MEX20-ST-B-A2P	EA	001	-BBB	EW U		123456789	
003	.RING, SICHERUNGS-	5310-12-179-7166	0004661660 950080.00	EA	001	-BBB	EW U		123456789	
004	.MESZSTAB UND KAPPE,	6680-12-304-3782	0004660167 7632 119 139	EA	001	-BBB	EW		123456789	
005	.DECKEL	2530-12-180-8874	0004663805 7632 302 224	EA	001	-BBB	EW		123456789	
006	.DICHTUNG	5330-12-167-8525	0004660260 7632 033 104	EA	001	-BBB	EW		123456789	
007	.BUCHSE, NICHTMETALL	5365-12-172-7162	0009870643 7632 035 102	EA	001	-BBB	EW		123456789	
008	.SITZ, SCHRAUBENDRUC	5340-12-172-7163	0004660675 7632040110	EA	001	-BBB	EW		123456789	
009	.FILTEREINSATZ, DURC	2940-12-166-3602	0004660604 H601-4	EA	001	-BBB	EW		123456789	
010	.SCHEIBE, UNTERLEG-	5310-12-173-0435	0004660275 7632 032 102	EA	001	-BBB	EW		123456789	
011	.STIFT, SPANN-	5315-12-172-7474	0004660153 7632040111	EA	001	-BBB	EW		123456789	
012	.HALTER, DURCHFLUSZS	2530-12-180-1691	0014669465 7632 340 111	EA	001	-BBB	EW		123456789	
013	.SCHEIBE, INNEN ABGE	5310-12-174-4631	0004660238 7632 040 145	EA	001	-BBB	EW		123456789	
014	.O-RING	5330-12-172-9813	0059970848 OR22X3,7-72NBR/872	EA	001	-BBB	EW		123456789	



ORTS- ZAHL BZÜ	BESCHREIBUNG	VERSORGUNGS- NUMMER	1. TEILEKENNZEICHEN 2. TEILEKENNZEICHEN	BZ	MJO	MESB 1234	EK SI	K DM	VARIANTEN	ANWB
1	2	3	4	5	6	7	8	9	10	11
015	.ADAPTER, GERADE, RO	4730-12-174-3330	0004660558 7632 340 107	EA	001	-BBB	EW		123456789	
016	SCHLAUCH-ROHR, NICH NAV OZ 16A	4720-12-173-8649	0089979082 972739156081	MR	001	-BBB	EW U		123456789	*
016A	SCHLAUCH-ROHR, NICH LAENGE AM ORT: 1620MM	4720-12-342-2463	0009872727	MR	001	-BBB	EW		123456789	*
017	ADAPTER, GERADE, RO	4730-12-179-7703	4048320715 SALL6-6	EA	001	-BBB	EW		123456789	
018	KLEMME	5975-12-180-3641	0049884978 12612	EA	002	-BBB	EW		123456789	
019	KLEMME, SCHLINGEN-	5340-12-143-0068	916016008200 VG95931-D8X15-W1	EA	001	-BBB	EW J		123456789	



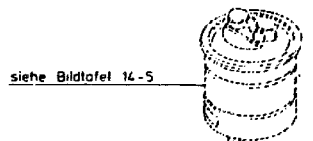
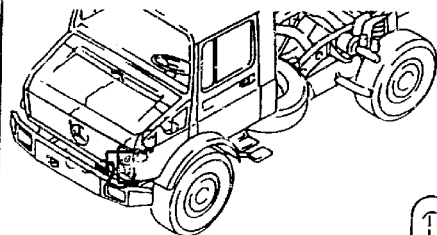

siehe Bildtafel 14-5

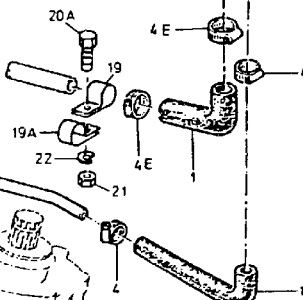

siehe Bildtafel 14-2 und 14-3

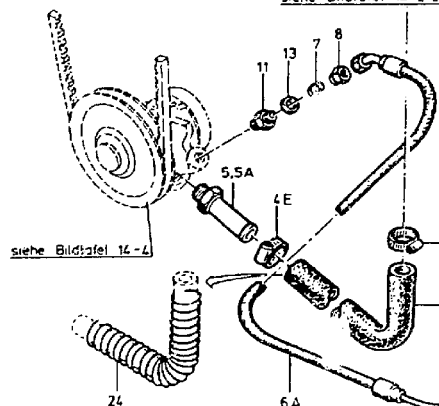

siehe Bildtafel 14-4

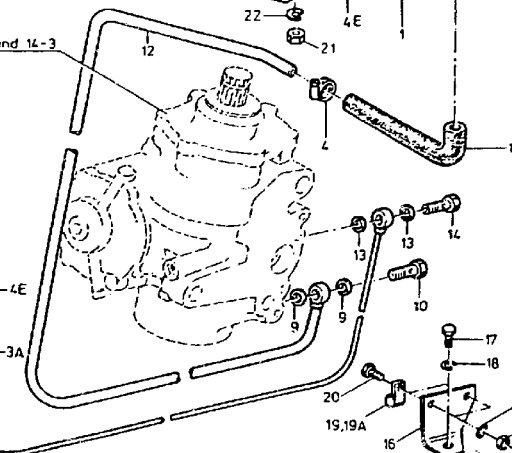



ORTS- ZAHL	BESCHREIBUNG	VERSORGUNGS- NUMMER	1. TEILEKENNZEICHEN 2. TEILEKENNZEICHEN	BZ	MJO	MESB	EK	K	VARIANTEN	ANWB
BZÜ						1234	SI	DM		
1	2	3	4	5	6	7	8	9	10	11
001	SCHLAUCH, VORGEFORM	4720-12-173-4966	4259870743	EA	001	-BBB	EW		123456789	
002	ROHR, METALL-	4710-12-143-0272	0004291601 DIN2391-C-1.0308GFKZNPFR5F22X1,5	MR	001	-BBB	EW U		123456789	
003A	SCHLAUCH, NICHTMETA LAENGE 4M ORT:300MM 30X22	4720-12-180-0923	0005514156	MR	001	-BBB	EW		123456789	
004	KLEMM, SCHLAUCH	4730-12-161-4632	916017020000 DIN3017-AS20-32C8-W2	EA	002	-BBB	EW U		123456789	*
004E	KLEMM, SCHLAUCH	4730-12-337-7582	916017025000	EA	004	-BBB	EW U		123456789	*
005	ADAPTER, GERADE, SC WW OZ 5A	4730-12-174-3827	4405502357	EA	001	-BBB	EW		123456789	
005A	ADAPTER, GERADE, SC WW OZ 5	4730-12-314-1499	4409970372	EA	001	-DDD	EW		123456789	
006A	SCHLAUCH, NICHTMETA	4720-12-333-2946	4374610924 GH7101208	EA	001	-DDD	EW		123456789	*
007	HUELSE, SCHNEID-, R	4730-12-137-6457	003861010009 DIN3861-S10-ST-A3P	EA	001	-BBB	EW U		123456789	*
008	MUTTER, RCHRANSCHLU	4730-12-187-1125	915017010104 DIN3870-AS10-A3P	EA	001	-BBB	EW U		123456789	*
009	DICHTUNG	5330-12-156-4524	007602016105 DIN7603-A16X20-CU	EA	002	-BBB	EW U		123456789	
010	SCHPAUBE, DURCHFLUS	4730-12-301-1730	915036012203	EA	001	-BBB	EW		123456789	*
011	ADAPTER, GERADE, RO	4730-12-179-6804	003901010006 S10MDIN3901B	EA	001	-BBB	EW		123456789	
012	ROHR, METALL-, ENDB	4710-12-174-2898	4374600178	EA	001	-BBB	EW		123456789	*



ORTS- ZAHL	BESCHREIBUNG	VERSORGUNG- NUMMER	1. TEILEKENNZEICHEN 2. TEILEKENNZEICHEN	BZ	MJO	MESB	EK	K	VARIANTEN	ANWR
BZÜ						1234	SI	DM		
1	2	3	4	5	6	7	8	9	10	11
013	DICHTUNG	5330-12-156-4539	007603014103 DIN7603-A14X18-ST	EA	003	-BBB	EW U		123456789	
014	SCHRAUBE, DURCHFLUS	4730-12-199-4466	915036010204	EA	001	-DDD	EW		123456789	
015	SCHLAUCH, VORGEFORM	4720-12-173-4967	4259870643	EA	001	-BBB	EW		123456789	
016	HALTER, EINFACH ABG	5340-12-303-4107	4244680140	EA	001	-DDD	EW		123456789	
017	SCHRAUBE, SECHSKANT	5305-12-156-4872	000933010105 DIN933-M10X25-8.8-A3P	EA	001	-BBB	EW U		123456789	
018	SCHLEIBE, ZAHN-	5310-12-151-4235	912004010102	EA	001	-BBB	EW U		123456789	
019	KLEMMF, SCHLINGEN-	5340-12-179-7704	3609950701	EA	004	-BBB	EW		123456789	
019A	KLEMMF, SCHLINGEN-	5340-12-177-2124	3609950401	EA	002	-BBB	EW		123456789	
020	SCHRAUBE, SECHSKANT	5305-12-156-4862	000933006121 DIN933-M6X20-8.8-A2P	EA	002	-BBB	EW U		123456789	
020A	SCHRAUBE, SECHSKANT	5305-12-146-2633	000933006183 DIN933-M6X16-8.8-A2P	EA	002	-BBB	EW U		123456789	
021	MUTTER, SECHSKANT-	5310-12-156-4991	000934006007 DIN934-M6-8-A2P	EA	004	-BBB	EW U		123456789	
022	SCHLEIBE, ZAHN-	5310-12-151-4842	912004006102	EA	004	-BBB	EW U		123456789	
024	SCHUTZWENDEL LAENGE AM ORT: 190 MM		4075531182	MR	001	-DDD			123456789	*



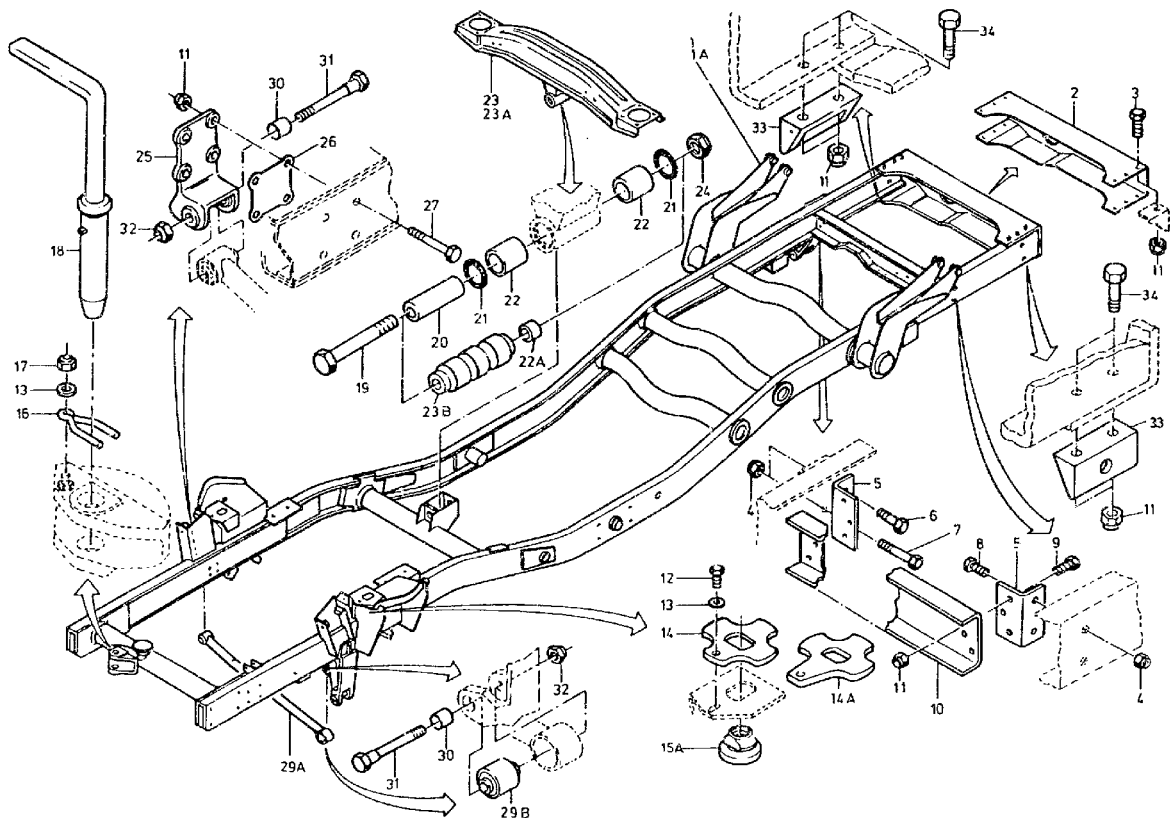



ORTS- ZAHL	BESCHREIBUNG	VERSORGUNGS- NUMMER	1. TEILEKENNZEICHEN 2. TEILEKENNZEICHEN	BZ	MJO	MESB	EK	K	VARIANTEN	ANWB
BZÜ						1234	SI	DM		
1	2	3	4	5	6	7	8	9	10	11
001	RAHMEN VOLLST.MIT:OZ 2-11		4353100301	EA	001	--DD			1234	25
001A	RAHMEN, FAHRZEUG VOLLST.MIT:OZ 2-11	2510-12-300-8466	4353101801	EA	001	--DD	EW		123456789	
002	.QUERTRAEGER		4253120035	EA	001	--DD			123456789	
003	.SCHRAUBE, SECHSKANT	305-12-163-7546	000961012120 DIN961-M12X1, 5X40-10.9-A3P	EA	012	-BBB	EW U		123 678	
003	.SCHRAUBE, SECHSKANT	5305-12-163-7546	000961012120 DIN961-M12X1, 5X40-10.9-A3P	EA	008	-BBB	EW U		45 9	
004	.MUTTER, SECHSKANT-,	5310-12-170-5543	913004014005 0101434061	EA	004	-BBB	EW		123456789	
005	.HALTER, EINFACH ABG	5340-12-300-8463	4253130042	EA	002	--DD	EW		123456789	
006	.SCHRAUBE, SECHSKANT	5305-12-142-5185	000960014190 DIN960-M14X1, 5X60-10.9-A3P	EA	001	-BBB	EW		123456789	
007	.SCHRAUBE, SECHSKANT	5305-12-159-4346	000960014143 DIN960-M14X1, 5X95-10.9-A3P	EA	001	-BBB	EW		123456789	
008	.SCHRAUBE, SECHSKANT	5305-12-148-1757	000961014088 DIN961-M14X1, 5X35-10.9-A3P	EA	002	-BBB	EW		123456789	
009	.SCHRAUBE, SECHSKANT	5305-12-142-5145	000961012106 DIN961-M12X1, 5X35-10.9-A3P	EA	006	-BBB	EW U		123456789	
010	.TRAEGER, FAHRGESTEL	2510-12-300-8612	4253120225	EA	001	--DD	EW		123456789	
011	.MUTTER, SECHSKANT-,	5310-12-170-6298	913004012009 0101234061	EA	022	-BBB	EW		123456789	
012	SCHRAUBE, SECHSKANT	5305-12-156-4863	000933008147 DIN933-M8X20-8.8-A2P	EA	002	-BBB	EW U		123456789	
013	SCHEIBE, UNTERLEG-	5310-12-154-2190	009021008205 DIN9021-B8,4-ST-A3P	EA	003	-BBB	EW U		123456789	



ORTS- ZAHL	BESCHREIBUNG	VERSORGUNGS- NUMMER	1. TEILEKENNZEICHEN 2. TEILEKENNZEICHEN	BZ	MJO	MESB	EK	K	VARIANTEN	ANWB
BZÜ						1234	SI	DM		
1	2	3	4	5	6	7	8	9	10	11
014	ABSTANDSPLATTE ZU OZ 1 BIS FGST.083967	5365-12-175-7917	4255240084	EA	002	--BB	EW		123	
014A	ABSTANDSPLATTE ZU OZ 1A AB FGST.083968	5365-12-197-5074	4255240384	EA	002	--BB	EW		123456789	
015A	MUTTER	5310-12-197-2275	4258917001	EA	002	--BB	EW		123456789	
016	KLIPP, FESTHALTE-	5340-12-175-0409	4259940060	EA	001	-BBB	EW		1 3456 89	
017	MUTTER, SECHSKANT-,	5310-12-170-1310	913004008004 0100803061	EA	001	-BBB	EW U		1 3456 89	
018	BOLZEN, ANHAENGEKUP	2540-12-175-7311	4255240974	EA	001	-BBB	EW		1 3456 89	
019	SCHRAUBE, SECHSKANT	5305-12-175-0410	4253170071	EA	001	--BB	EW		123456789	
020	BUCHSE ZU OZ 1 BIS FGST.083967	3120-12-175-0099	4253120150	EA	001	--BB	EW		123	
021	O-RING ZU OZ 1 BIS FGST.083967	5330-12-153-9760	003770045001 DIN3770-45X4B-NB70	EA	002	--BB	EW		123	
022	BUCHSE ZU OZ 1 BIS FGST.083967	3120-12-175-0100	4253120250	EA	002	--BB	EW		123	
022A	ABSTANDSHUELSE ZU OZ 1A AB FGST.083968	5365-12-197-5571	4253111250	EA	001	--BB	EW		123456789	
023	TRAEGER	2510-12-180-8875	4253100107	EA	001	--BB	EW		123 678	26
023A	TRAEGER, FAHRGESTEL ZU OZ 1A AB FGST.083968	2510-12-197-2276	4253100367	EA	001	--BB	EW		123456789	



ORTS- ZAHL	BESCHREIBUNG	VERSORGUNGS- NUMMER	1. TEILEKENNZEICHEN 2. TEILEKENNZEICHEN	BZ	MJO	MESB	EK	K	VARIANTEN	ANWB
BZÜ						1234	SI	DM		
1	2	3	4	5	6	7	8	9	10	11
023B	PUFFER, NICHTMETALL AB FGST.083968	5340-12-197-3184	0019880410 2-30-005240-01	EA	001	--BB	EW		123456789	
024	MUTTER, SECHSKANT.,	5310-12-175-3837	913004020004 0102033061	EA	001	--BB	EW		123456789	
025	LAGERBOCK	2510-12-180-8876	4353330103	EA	001	--BB	EW		123456789	
026	ABSTANDSPLATTE	5365-12-180-7420	4353330184	EA	003	--BB	EW		123456789	
027	SCHRAUBE, SECHSKANT	5305-12-142-5159	000960012224 DIN960-M12X1,5X75-8.8-A3P	EA	004	-BBB	EW		123456789	
029A	STANGE, STABILISIER	2530-12-303-0233	4353300230	EA	001	-BBB	EW		123456789	
029B	.DAEMPFUNGSLAGERUNG	5340-12-302-8578	0019880610 2-22-000195-01	EA	001	-BBB	EW		123456789	
030	BUCHSE	3120-12-173-7805	4253330112	EA	002	--BB	EW		123456789	
031	SCHRAUBE, PASZ-	5305-12-174-0603	4259905501	EA	002	-BBB	EW		123456789	
032	MUTTER, SECHSKANT.,	5310-12-170-5542	913004016005 0101634061	EA	002	-BBB	EW		123456789	
033	HALTER, EINFACH ABG	5340-12-315-3052	4353170040	EA	002	-DDD	EW		45 9	
034	SCHRAUBE, SECHSKANT	5305-12-142-5149	000960012334 DIN960-M12X1,5X45-10.9-A3P	EA	004	-BBB	EW		45 9	



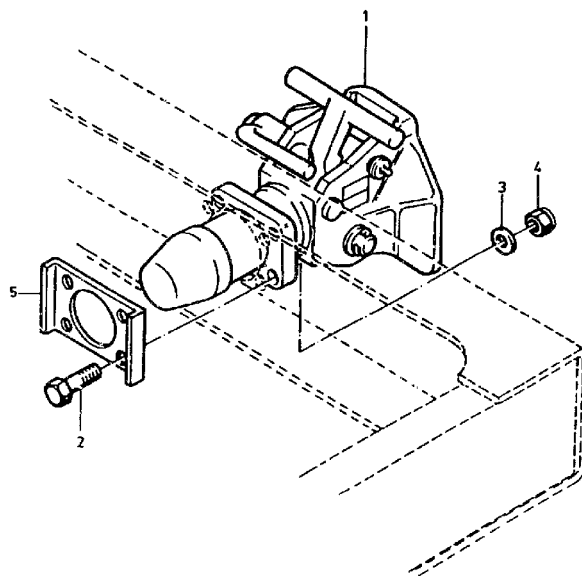
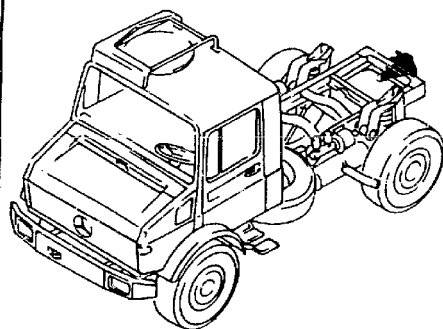



ORTS- ZAHL BZÜ	BESCHREIBUNG	VERSORCUNGS- NUMMER	1. TEILEKENNZEICHEN 2. TEILEKENNZEICHEN	BZ	MJO	MESB 1234	EK SI	K DM	VARIANTEN	ANWB
1	2	3	4	5	6	7	8	9	10	11
001	KUPPLUNG, ANHAENGE- EINZELTEILE SIEHE TDV 2540/009-35	2540-12-164-8317	0013157099 6531-400-1	EA	001	-BBB	BD		123456789	
002	SCHRAUBE, SECHSKANT	5305-12-142-5151	000960012162 DIN960-M12X1,5X50-10.9-A3P	EA	004	-BBB	EW		123456789	
003	SCHEIBE, INNEN ABGE	5310-12-173-3119	006916013000 DIN6916-13-A3P	EA	004	-BBB	EW U		123456789	
004	MUTTER, SECHSKANT-,	5310-12-170-6298	913004012009 0101234061	EA	004	-BBB	EW		123456789	
005	VERSTAERKUNG	2510-12-184-8496	4353120080	EA	001	-BBB	EW		123456789	



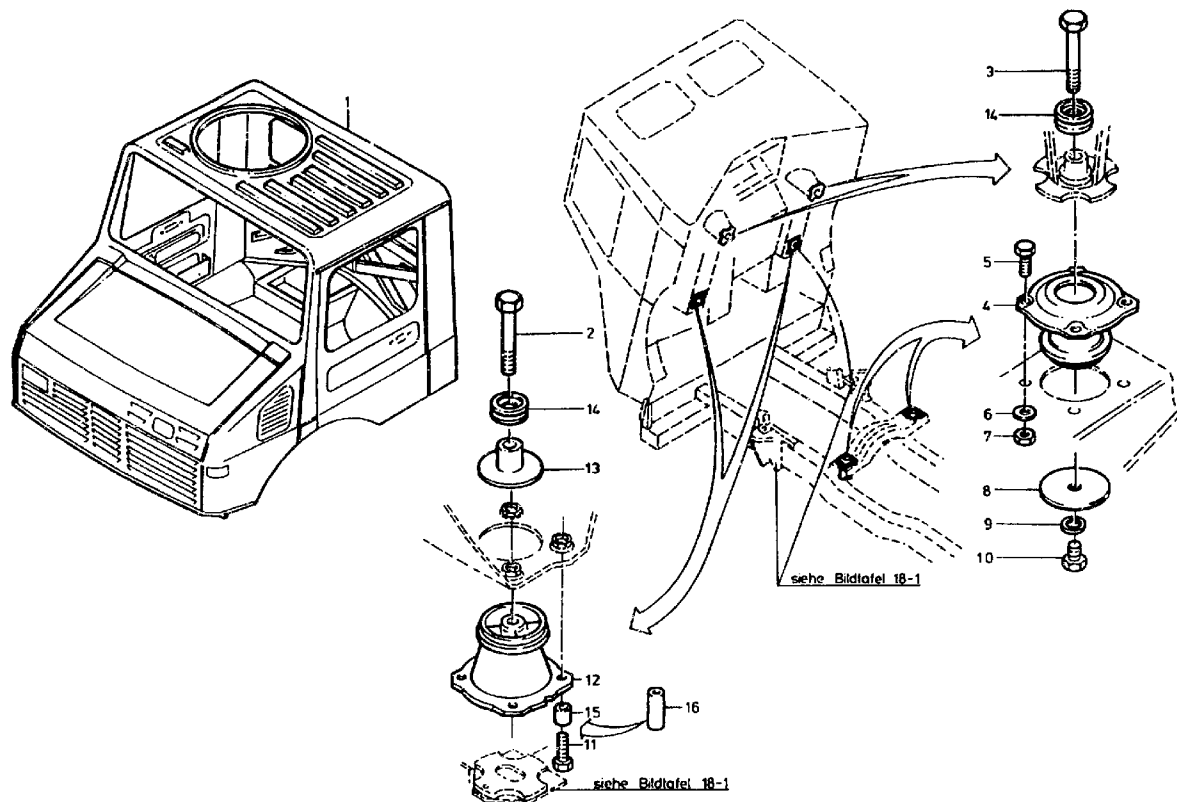



ORTS- ZAHL	BESCHREIBUNG	VERSORGUNGS- NUMMER	1. TEILEKENNZEICHEN 2. TEILEKENNZEICHEN	BZ	MJO	MESB	EK	K	VARIANTEN	ANWB
BZÜ						1234	SI	DM		
1	2	3	4	5	6	7	8	9	10	11
001	FAHRERHAUS ROHBAU VOLLST.		4256004605	EA	001	--DD			123456789	
002	SCHRAUBE, SECHSKANT	5305-12-150-8447	000960016126 DIN960-M16X1,5X140-8.8-A3P	EA	002	-BBB	EW		123456789	
003	SCHRAUBE, SECHSKANT	5305-12-172-8608	000960016160 DIN960-M16X1,5X170-8.8-A3P	EA	002	-BBB	EW		123456789	
004	DAEMPFUNGLAGERUNG HINTEN	5340-12-179-7705	0008901101 786055S4-50SHORE	EA	002	-BBB	EW		123456789	
005	SCHRAUBE		914125010308	EA	008	-DDD			123456789	
006	SCHEIBE, UNTERLEG-	5310-12-145-2243	007349010003 DIN7349-10,5-ST-A3P	EA	008	-BBB	EW U		123456789	
007	MUTTER, SECHSKANT-	5310-12-156-4996	000934010014 DIN934-M10-8-A2P	EA	008	-BBB	EW U		123456789	
008	SCHEIBE, UNTERLEG-	5310-12-175-5732	4258910010	EA	002	-BBB	EW		123456789	
009	SCHEIBE, FEDER-	5310-12-155-8330	002093031102 DIN2093-A31,5GR2	EA	002	-BBB	EW		123456789	
010	SCHRAUBE, SECHSKANT	5305-12-142-5280	000961016057 DIN961-M16X1,5X30-8.8-A3P	EA	002	-BBB	EW		123456789	
011	SCHRAUBE, SELBSTSIC	5305-12-198-8119	914125010314	EA	008	-DDD	EW		123456789	
012	DAEMPFUNGLAGERUNG VORN	5340-12-175-0983	0008900901 786055S1	EA	002	-BBB	EW		123456789	
013	ABSTANDSHUELSE	5365-12-180-7421	4258900603	EA	002	-BBB	EW		123456789	
014	DICHTPACKUNG, VORGE	5330-12-179-7706	0008910185	EA	004	-BBB	EW		123456789	
015	ABSTANDSHUELSE ZU FERTIGEN AUS OZ 16	5365-12-301-4407	3129912340	EA	008	-SSS	EW		123456789	



ORTS- ZAHL BZÜ	BESCHREIBUNG	VERSORGUNGS- NUMMER	1. TEILEKENNZEICHEN 2. TEILEKENNZEICHEN	BZ	MJO	MESB	EK	K	VARIANTEN	ANWB
						1234	SI	DM		
1	2	3	4	5	6	7	8	9	10	11
016	ROHR, METALL-	4710-12-142-6847	DIN2391-C-1.0308GBK16X2,5	MR	001	-BBB	EW		123456789	



## 19 Aufbauen

## 190400 Fahrerhaus - Teile

DT

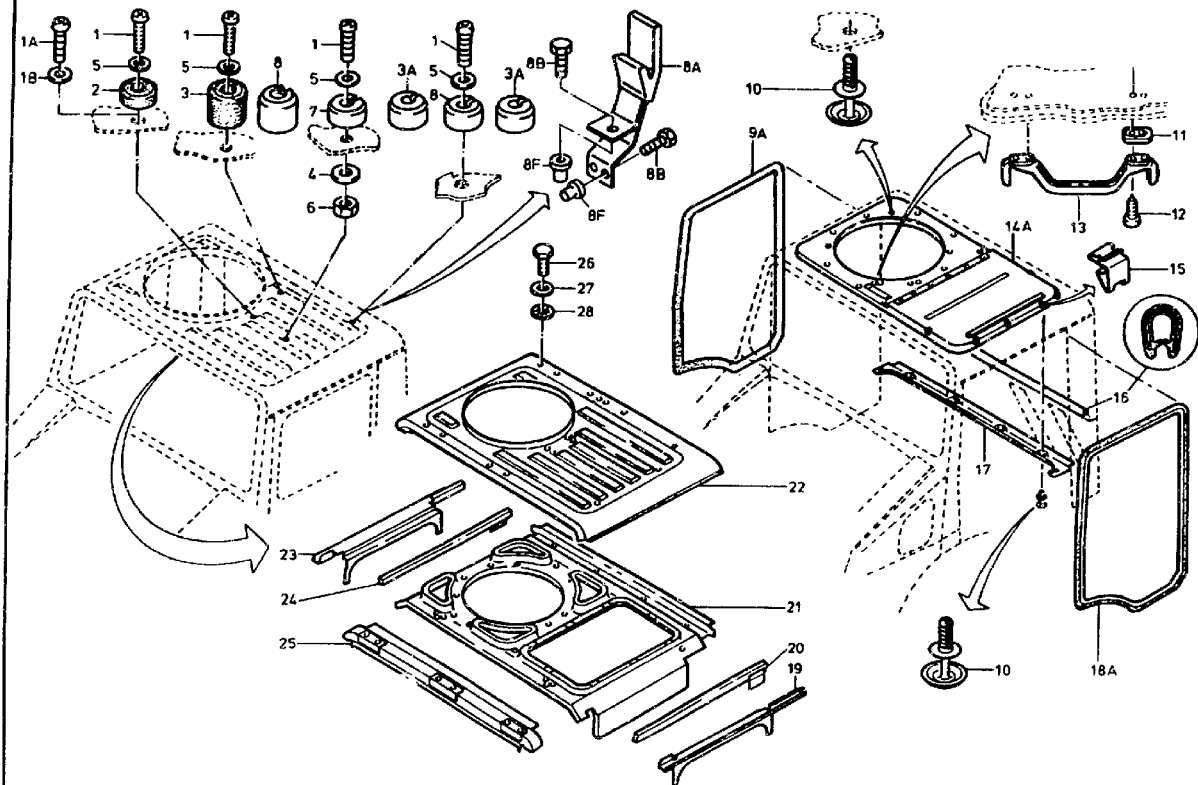



ORTS- ZAHL	BESCHREIBUNG	VERSORGUNGS- NUMMER	1. TEILEKENNZEICHEN 2. TEILEKENNZEICHEN	BZ	MJO	MESB	EK	K	VARIANTEN	ANWB
BZÜ						1234	SI	DM		
1	2	3	4	5	6	7	8	9	10	11
001	SCHRAUBE, SCHLITZKO	5305-12-171-2840	007985006138 DIN7985-M6X30-4.8-H-A2P	EA	004	-BBB	EW U		123 678	
001	SCHRAUBE, SCHLITZKO	5305-12-171-2840	007985006138 DIN7985-M6X30-4.8-H-A2P	EA	003	-BBB	EW U		4 9	
001A	SCHRAUBE, SCHLITZKO	5305-12-126-3485	007985006157 DIN7985-M6X12-8.8-H-A2P	EA	001	-BBB	EW U		4 9	*
001B	DICHTUNG	5330-12-197-2277	3039975040	EA	001	-BBB	EW		4 9	
002	PUFFER, NICHTMETALL	5340-12-175-0984	4259870140	EA	001	-BBB	EW		123 5678	
003	PUFFER, NICHTMETALL	5340-12-179-7707	4259875040	EA	001	-BBB	EW		123 5678	
003A	PUFFER, NICHTMETALL	5340-12-197-3185	4259875140	EA	002	-BBB	EW		4 9	
004	SCHEIBE, UNTERLEG-	5310-12-146-3860	009021006205 DIN9021-B6,4-ST-A3P	EA	001	-BBB	EW U		123456789	
005	SCHEIBE, UNTERLEG-	5310-12-184-8509	000125006421 DIN125-A6,4-ST-A3P	EA	004	-BBB	EW U		123456789	
006	MUTTER, SECHSKANT-	5310-12-156-4991	000934006007 DIN934-M6-8-A2P	EA	001	-BBB	EW U		123456789	
007	PUFFER, NICHTMETALL	5340-12-175-0985	4259870240	EA	001	-BBB	EW		123 5678	
008	PUFFER, NICHTMETALL	5340-12-175-0986	4259870340	EA	001	-BBB	EW		123456789	
008A	HALTER, DOPPELT ABG	5340-12-197-3186	4258300080	EA	001	-BBB	EW		4 9	
008B	SCHRAUBE, SECHSKANT	5305-12-141-6587	000933006130 DIN933-M6X18-8.8-A2P	EA	003	-BBB	EW U		4 9	
008F	MUTTER, BLINDNIET-	5310-12-145-4361	913010006106 338711	EA	002	-DDD	EW U		4 9	*
009A	DICHTUNG, NICHTMETA TUEROEFFNUNG RECHTS	5330-12-197-2824	4256900598	EA	001	-BBB	EW		123456789	



ORTS- ZAHL	BESCHREIBUNG	VERSORGUNGS- NUMMER	1. TEILEKENNZEICHEN 2. TEILEKENNZEICHEN	BZ	MJO	MESB	EK	K	VARIANTEN	ANWB
BZÜ						1234	SI	DM		
1	2	3	4	5	6	7	8	9	10	11
010	NIET, BLIND-	5320-12-179-7708	4409900092	EA	018	-BBB	EW		123456789	
011	PUFFER, NICHTMETALL	5340-12-175-3250	3816950195	EA	002	-BBB	EW		123456789	
012	SCHRAUBE, GEWINDESC	5305-12-191-4246	007516005105 DIN7516-AM5X25-ST-H-A2P	EA	004	-BBE	EW		123456789	
013	GRIFF, BUEGEL-	5340-12-175-0987	3818150036 582K0651	EA	001	-BBB	EW		123456789	
014A	VERKLEIDUNG DACH		4256901750	EA	001	-DDD			123456789	*
015	KLIPP, FEDERKRAFT-	5340-12-175-2632	4259880078	EA	005	-BBB	EW		123456789	
016	NICHTMETALL-U-PROFI LAENGE AM ORT: 1606MM	9390-12-175-3251	0019872272 17-059	MR	001	-BBB	EW U		123456789	
017	VERKLEIDUNG DACHSPRIEGEL		4256952126	EA	001	-DDD			123456789	
018A	DICHTUNG, NICHTMETA TUEROEFFNUNG LINKS	5330-12-197-2825	4256900498	EA	001	-BBB	EW		123456789	
019	FORMTEIL, FAHRZEUGA AUSSEN LINKS	2510-12-300-3186	4256510501	EA	001	--DD	EW		123456789	
020	VERSTAERKUNGSTEIL, LINKS	2510-12-300-2669	4256500016	EA	001	--DD	EW		123456789	
021	RAHMENSTEIL		4256520265	EA	001	--DD			123456789	
022	BEPLANKUNG DACH		4256500409	EA	001	--DD			123456789	
023	DACHRAHMEN VORN AUSSEN		4256501801	EA	001	--DD			123456789	
024	VERSTAERKUNGSTEIL, RECHTS	2510-12-300-2670	4256500116	EA	001	--DD	EW		123456789	



ORTS- ZAHL	BESCHREIBUNG	VERSORGUNGS- NUMMER	1. TEILEKENNZEICHEN 2. TEILEKENNZEICHEN	BZ	MJO	MESB 1234	EK SI	K DM	VARIANTEN	ANWB
BZÜ										
1	2	3	4	5	6	7	8	9	10	11
025	FORMTEIL, FAHRZEUGA AUSSEN RECHTS	2510-12-300-3187	4256510601	EA	001	--DD	EW		123456789	
025	SCHRAUBE, SECHSKANT	5305-12-141-9888	000933010128 DIN933-M10X20-8.8-A3P	EA	008	-BBB	EW U		123456789	
027	SCHEIBE, UNTERLEG-	5310-12-156-5471	000125010518 DIN125-A10,5-ST-A3P	EA	008	-BBB	EW U		123456789	
028	DICHTUNG	5330-12-180-8538	0009872141	EA	008	-BBB	EW		123456789	



Einzelteile für Drehringlafette  
siehe TDv 1005/021-50

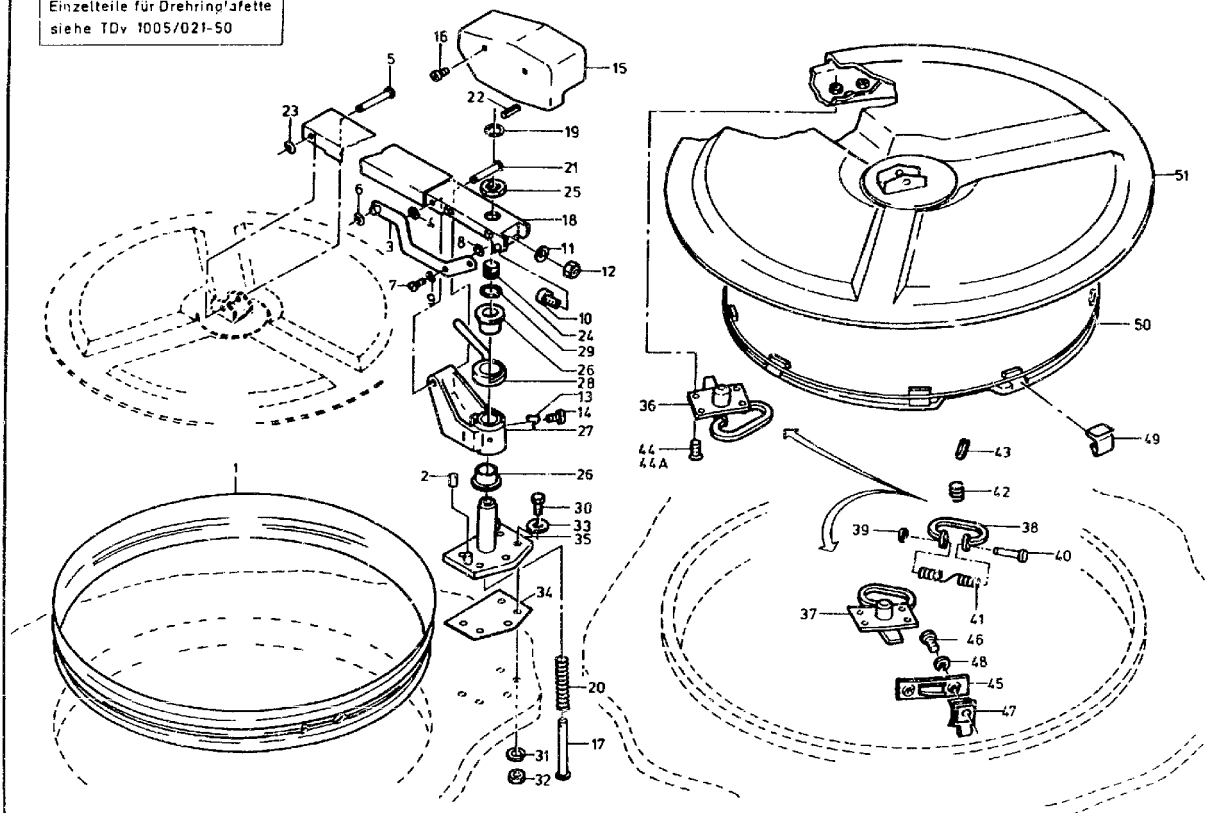



ORTS- ZAHL	BESCHREIBUNG	VERSORGUNGS- NUMMER	1. TEILEKENNZEICHEN 2. TEILEKENNZEICHEN	BZ	MJO	MESB	EK	K	VARIANTEN	ANWB
BZÜ						1234	SI	DM		
1	2	3	4	5	6	7	8	9	10	11
001	DICHTUNG, NICHTMETA	5330-12-180-6061	4257520398	EA	001	-BBB	EW		123456789	
002	SCHLAUCH-ROHR, NICH LAENGE AM ORT:19 MM	4720-12-179-6973	0109974082	MR	002	-BBB	EW		123456789	
003	HEBEL, FERNBEDIENUN	3040-12-180-1692	4257500090	EA	001	-BBB	EW		123456789	
004	STECKBLECHMUTTER	5310-12-176-5222	912010010000 BQ-10	EA	001	-BBB	EW U		123456789	
005	STIFT, ZYLINDER-, M	5315-12-180-1693	001444010101 DIN1444-A10H1X70-ST	EA	001	-BBB	EW		123456789	
006	STECKBLECHMUTTER	5310-12-176-5169	912010008001 BQ-8	EA	001	-BBB	EW		123456789	
007	SCHRAUBE, ANSATZ-	5305-12-179-7709	000923006015 DIN923-M6X6-5.8-A2P	EA	001	-BBB	EW		123456789	
008	SCHEIBE, UNTERLEG-	5310-12-149-4353	000125008418 DIN125-A8,4-ST-A3P	EA	001	-BBB	EW U		123456789	
009	SCHEIBE, FEDER-	5310-12-142-8173	000137008204 DIN137-B8-FST-A3P	EA	001	-BBB	EW U		123456789	
010	SCHRAUBE, INNENSTEC	5305-12-179-7710	4259905012	EA	001	-BBB	EW		123456789	
011	SCHEIBE, UNTERLEG-	5310-12-156-5471	000125010518 DIN125-A10,5-ST-A3P	EA	001	-BBB	EW U		123456789	
012	MUTTER, SECHSKANT-,	5310-12-173-0419	913004010008 0101003061	EA	001	-BBB	EW U		123456789	
013	FEDER	5360-12-179-7711	4257520324	EA	001	-BBB	EW		123456789	
014	SCHRAUBE, SCHLITZKO	5305-12-171-4588	007985004147 DIN7985-M4XS-4.8-H-A2P	EA	002	-BBB	EW U		123456789	
015	ABDECKUNG	2510-12-179-7712	4257520821	EA	001	-BBB	EW		123456789	



ORTS- ZAHL	BESCHREIBUNG	VERSORGUNGS- NUMMER	1. TEILEKENNZEICHEN 2. TEILEKENNZEICHEN	BZ	MJO	MESB	EK	K	VARIANTEN	ANWB
BZÜ						1234	SI	DM		
1	2	3	4	5	6	7	8	9	10	11
016	SCHRAUBE, ANSATZ-	5305-12-179-7713	000923006034 DIN923-M6X2-5.8-A2P	EA	004	-BBB	EW		123456789	
017	STIFT, ZYLINDER-, M	5315-12-180-1694	001444010216 DIN1444-B10H11X120X4-ST	EA	001	-BBB	EW		123456789	
018	SCHWENKARM	2510-12-179-7714	4257500156	EA	001	-BBB	EW		123456789	
019	SCHEIBE, UNTERLEG-	5310-12-156-5471	000125010518 DIN125-A10,5-ST-A3P	EA	001	-BBB	EW U		123456789	
020	FEDER, SCHRAUBEN-,	5360-12-179-7715	4257520424	EA	001	-BBB	EW		123456789	
021	STIFT, ZYLINDER-, M	5315-12-180-1239	001444010103 DIN1444-A10H11X65-ST	EA	001	-BBB	EW		123456789	
022	STIFT, SPANN-	5315-12-156-4742	001481004004 DIN1481-4X20	EA	001	-BBB	EW U		123456789	
023	STECKBLECHMUTTER	5310-12-176-5222	912010010000 BQ-10	EA	001	-BBB	EW U		123456789	
024	BUCHSE, MASCHINENGE	5365-12-179-9971	4259905002	EA	001	-BBB	EW		123456789	
025	MUTTER, SECHSKANT-	5310-12-178-8839	0019906951	EA	001	-BBB	EW		123456789	
026	LAGERBUCHSE, GLEIT-	3120-12-179-6805	001850032001 DIN1850-V32B11X40X30-SINTB50	EA	002	-BBB	EW		123456789	
027	SCHWENKLAGER	2510-12-179-8289	4257521122	EA	001	-BBB	EW		123456789	
028	HEBEL, MANUELLE BED	2510-12-179-7716	4257520628	EA	001	-BBB	EW		123456789	
029	RING, SPRENG-	5365-12-156-4439	000471032000 DIN471-32X1,5	EA	001	-BBB	EW U		123456789	
030	SCHRAUBE, SELBSTSIC	5305-12-310-7896	914125008300	EA	005	-DDD	EW		123456789	
031	SCHEIBE, ZAHN-	5310-12-151-4627	912004008102	EA	001	-BBB	EW U		123456789	*



ORTS- ZAHL	BESCHREIBUNG	VERSORGUNGS- NUMMER	1. TEILEKENNZEICHEN 2. TEILEKENNZEICHEN	BZ	MJO	MESB	EK	K	VARIANTEN	ANWB
BZÜ						1234	SI	DM		
1	2	3	4	5	6	7	8	9	10	11
032	MUTTER, SECHSKANT-	5310-12-144-6214	000934008010 DIN934-M8-8-A2P	EA	001	-BBB	EW U		123456789	
033	SCHEIBE, UNTERLEG-	5310-12-154-2190	009021008205 DIN9021-B8,4-ST-A3P	EA	005	-BBB	EW U		123456789	
034	UNTERLAGE	2510-12-179-8098	4257520498	EA	001	-BBB	EW		123456789	
035	LAGERBOCK	2510-12-179-7717	4257500820	EA	001	-BBB	EW		123456789	
036	VERSCHLUSZ,HEBEL- RECHTS VOLLST.MIT:OZ 38-43	2510-12-179-8290	3817500384	EA	001	-BBB	EW		123456789	
037	VERSCHLUSZ,HEBEL- LINKS VOLLST.MIT:OZ 38-43	2510-12-179-8291	3817500284	EA	001	-BBB	EW		123456789	
038	.GRIFF	2510-12-179-8292	3817520001	EA	002	-BBB	EW		123456789	
039	.RING, SPRENG-	5365-12-156-4668	006799004000 DIN6799-4	EA	002	-BBB	EW U		123456789	
040	.STIFT, MIT RILLE UN	5315-12-180-1695	3819910001	EA	002	-BBB	EW		123456789	
041	.FEDER, SCHRAUBEN-,	5360-12-179-8293	3817520424	EA	002	-BBB	EW		123456789	
042	.FEDER, SCHRAUBEN-,	5360-12-179-7718	3817520324	EA	002	-BBB	EW		123456789	
043	.STIFT, SPANN-	5315-12-132-9132	001481005036 DIN1481-5X24-ZNPHR10F	EA	002	-BBB	EW U		123456789	*
044	SCHRAUBE, SELBSTSIC NAV.OZ 44A	5305-12-191-8148	914116006803	EA	008	-BBB	EW		123456789	
044A	SCHRAUBE, SELBSTSIC	5305-12-319-2764	914116006804	EA	008	-BBB	EW		123456789	
045	SCHLIESZBLECH	5340-12-179-7719	4257520811	EA	002	-BBB	EW		123456789	
046	SCHRAUBE, SCHLITZKO	5305-12-126-3485	007985006157 DIN7985-M6X12-8.8-H-A2P	EA	004	-BBB	EW U		123456789	



ORTS- ZAHL	BESCHREIBUNG	VERSORGUNGS- NUMMER	1. TEILEKENNZEICHEN 2. TEILEKENNZEICHEN	BZ	MJO	MESB	EK	K	VARIANTEN	ANWB
BZÜ						1234	SI	DM		
1	2	3	4	5	6	7	8	9	10	11
047	MUTTER, KLEMM-	5310-12-175-5733	0019900091	EA	004	-BBB	EW		123456789	
048	SCHEIBE, ZAHN-	5310-12-151-4842	912004006102	EA	004	-BBB	EW U		123456789	
049	KLIPP, FEDERKRAFT-	5340-12-175-2632	4259880078	EA	007	-BBB	EW		123456789	
050	VERKLEIDUNG DACHKLAPPE	2510-12-175-0988	4257500054	EA	001	-BBB	EW		123456789	
051	DECKEL, MANNLOCH	2510-12-180-2186	4257500408	EA	001	-BBB	EW		123456789	



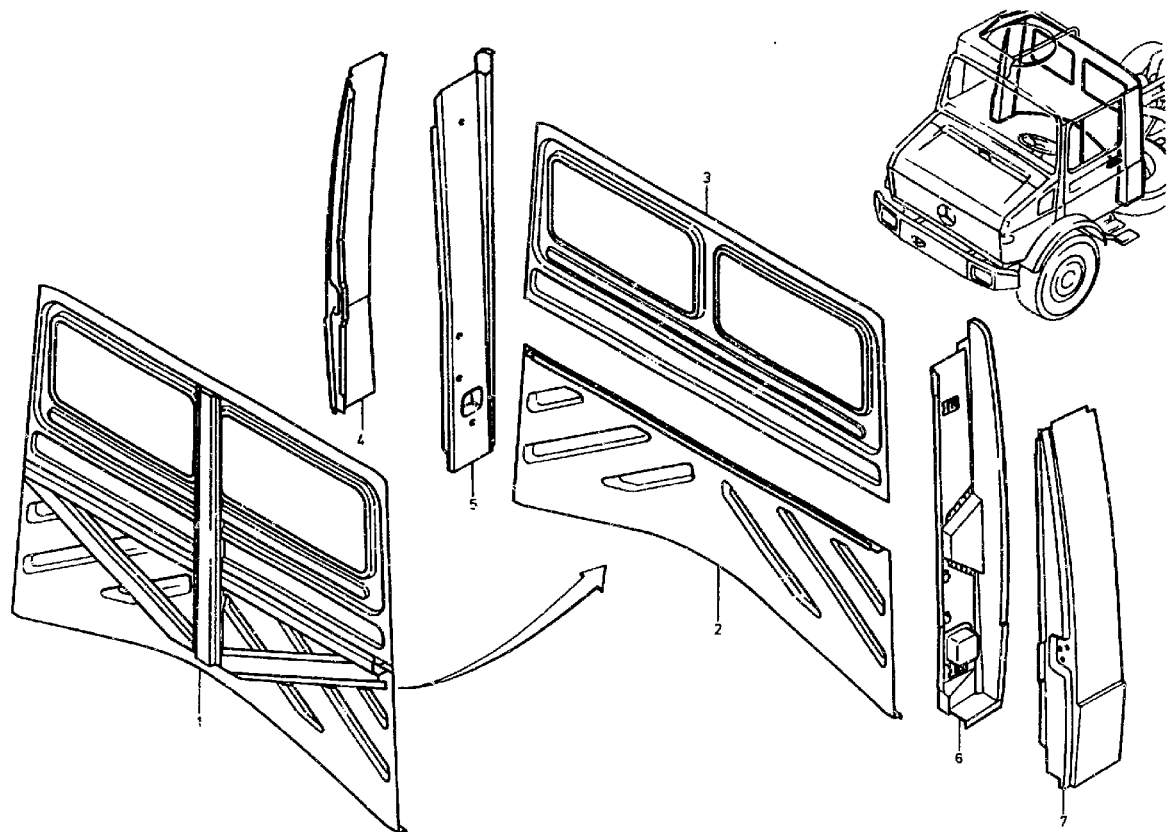



ORTS- ZAHL	BESCHREIBUNG	VERSORGUNGS- NUMMER	1. TEILEKENNZEICHEN 2. TEILEKENNZEICHEN	BZ	MJO	MESB 1234	EK SI	K DM	VARIANTEN	ANWB
BZÜ										
1	2	3	4	5	6	7	8	9	10	11
001	RUECKWAND, FAHRZEUG VOLLST.MIT:OZ 2-3	2510-12-300-2664	4256400402	EA	001	--DD	EW		123456789	
002	.FORMTEIL, FAHRZEUGA UNTEN	2510-12-300-2668	4256470501	EA	001	--DD	EW		123456789	
003	.FORMTEIL, FAHRZEUGA OBER	2510-12-300-2667	4256470309	EA	001	--DD	EW		123456789	
004	SAEULE AUSSENBLECH RECHTS		4256401110	EA	001	--DD			123456789	
005	SAEULE INNENBLECH RECHTS		4256402010	EA	001	--DD			123456789	
006	VERSTAERKUNGSTEIL, INNENBLECH LINKS	2510-12-300-2666	4256401910	EA	001	--DD	EW		123456789	
007	VERSTAERKUNGSTEIL, AUSSENBLECH LINKS	2510-12-300-2665	4256401010	EA	001	--DD	EW		123456789	



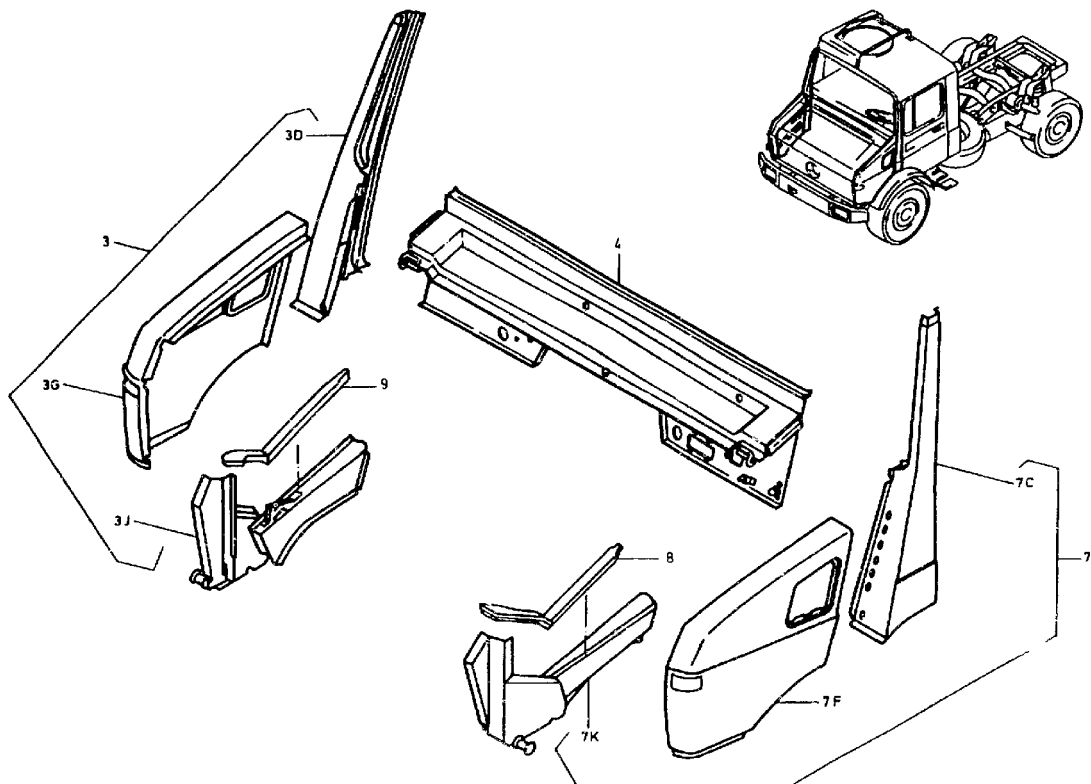



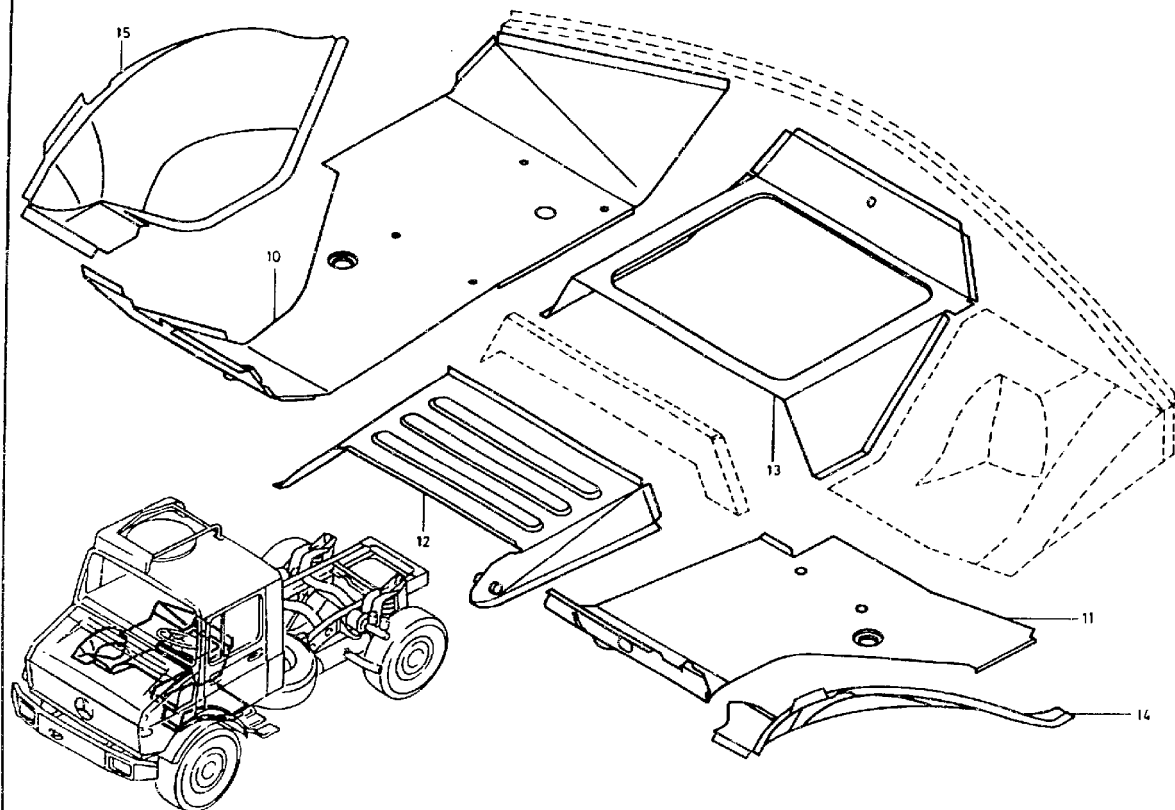



ORTS- ZAHL	BESCHREIBUNG	VERSORGUNGS- NUMMER	1. TEILEKENNZEICHEN 2. TEILEKENNZEICHEN	BZ	MJO	MESB	EK	K	VARIANTEN	ANWB
BZÜ						1234	SI	DM		
1	2	3	4	5	6	7	8	9	10	11
003	VORBAU RECHTS		4256201401	EA	001	--DD			123456789	*
003D	.SAEULE		4256202013	EA	001	--DD			123456789	*
003G	.FORMTEIL, FAHRZEUGA	2510-12-300-2663	4256270501	EA	001	--DD	EW		123456789	*
003J	.VERSTAERKUNG		4256203816	EA	001	--DD			123456789	*
004	TRAEGER AUSSEN		4256201530	EA	001	--DD			123456789	
007	VORBAU LINKS		4256201301	EA	001	--DD			123456789	*
007C	.SAEULE		4256201913	EA	001	--DD			123456789	*
007F	.FORMTEIL, FAHRZEUGA	2510-12-300-2662	4256270401	EA	001	--DD	EW		123456789	*
007K	.VERSTAERKUNG		4256203816	EA	001	--DD			123456789	*
008	DICHTUNGSKOERPER LINKS	5330-12-300-3176	4256870098	EA	001	--DD	EW		123456789	
009	DICHTUNGSKOERPER RECHTS	5330-12-300-3177	4256870198	EA	009	--DD	EW		123456789	
010	BODEN RECHTS		4256162868	EA	001	--DD			123456789	
011	BODEN LINKS		4256102368	EA	001	--DD			123456789	*
012	BODEN MITTE VORN		4256101368	EA	001	--DD			123456789	*
013	BODEN MITTE HINTEN		4256161568	EA	001	--DD			123456789	*
014	RADKASTEN LINKS		4256160475	EA	001	--DD			123456789	



ORTS- ZAHL	BESCHREIBUNG	VERSORGUNGS- NUMMER	1. TEILEKENNZEICHEN 2. TEILEKENNZEICHEN	BZ	MJO	MESB	EK	K	VARIANTEN	ANWB
BZÜ						1234	SI	DM		
1	2	3	4	5	6	7	8	9	10	11
015	RADKASTEN RECHTS		4256160575	EA	001	--DD			123456789	







ORTS- ZAHL	BESCHREIBUNG	VERSORGUNGS- NUMMER	1. TEILEKENNZEICHEN 2. TEILEKENNZEICHEN	BZ	MJO	MESB	EK	K	VARIANTEN	ANWE
						1234	SI	DM		
1	2	3	4	5	6	7	8	9	10	11
001A	MATTE, FUSZBODEN RADKASTEN LINKS	2540-12-197-5280	4256843260	EA	001	-BBB	EW		123456789	*
002	NICHTMETALLSPEZIALP LINKS LAENGE AM ORT: 970MM	9390-12-175-3252	0039879625	MR	001	-BBB	EW		123456789	
003	NIET, BLIND-	5320-12-180-5686	910003004116	EA	029	-BBB	EW		123456789	
004A	MATTE, FUSZBODEN LINKS	2540-12-197-5278	4256843760	EA	001	-BBB	EW		123456789	*
005	MATTE, FUSZBODEN MITTE	2540-12-180-7089	4256841260	EA	001	-BBB	EW		123456789	
006	NICHTMETALLSPEZIALP LAENGE AM ORT: 326MM	9390-12-180-1240	0039879825	MR	002	-BBB	EW		123456789	
007A	MATTE, FUSZBODEN RADKASTEN RECHTS	2540-12-197-5281	4256843360	EA	001	-BBB	EW		123456789	*
008	NICHTMETALLSPEZIALP RECHTS LAENGE AM ORT: 935MM	9390-12-175-3252	0039879625	MR	001	-BBB	EW		123456789	
009A	MATTE, FUSZBODEN RECHTS	2540-12-197-5279	4256844060	EA	001	-BBB	EW		123456789	*
010	MUTTER, SECHSKANT-	5310-12-156-4991	000934006007 DIN934-M6-8-A2P	EA	005	-BBB	EW U		123456789	
011	SCHEIBE, ZAHN-	5310-12-151-4842	912004006102	EA	005	-BBB	EW U		123456789	
012	SCHEIBE, UNTERLEG-	5310-12-146-3860	009021006205 DIN9021-B6,4-ST-A3P	EA	005	-BBB	EW U		123456789	*
013	ABDECKUNG, MOTORRAU SEITLICH MOTORRAUM	2510-12-300-3174	4256820188	EA	001	-DDD	EW		123456789	



ORTS- ZAHL	BESCHREIBUNG	VERSORGUNGS- NUMMER	1. TEILEKENNZEICHEN 2. TEILEKENNZEICHEN	BZ	MJO	MESB 1234	EK SI	K DM	VARIANTEN	ANWB
BZ	2	3	4	5	6	7	8	9	10	11
	ABDECKUNG, MOTORRAU VORN MOTORRAUM	2510-12-300-3175	4256820388	EA	001	-DDD	EW		123456789	



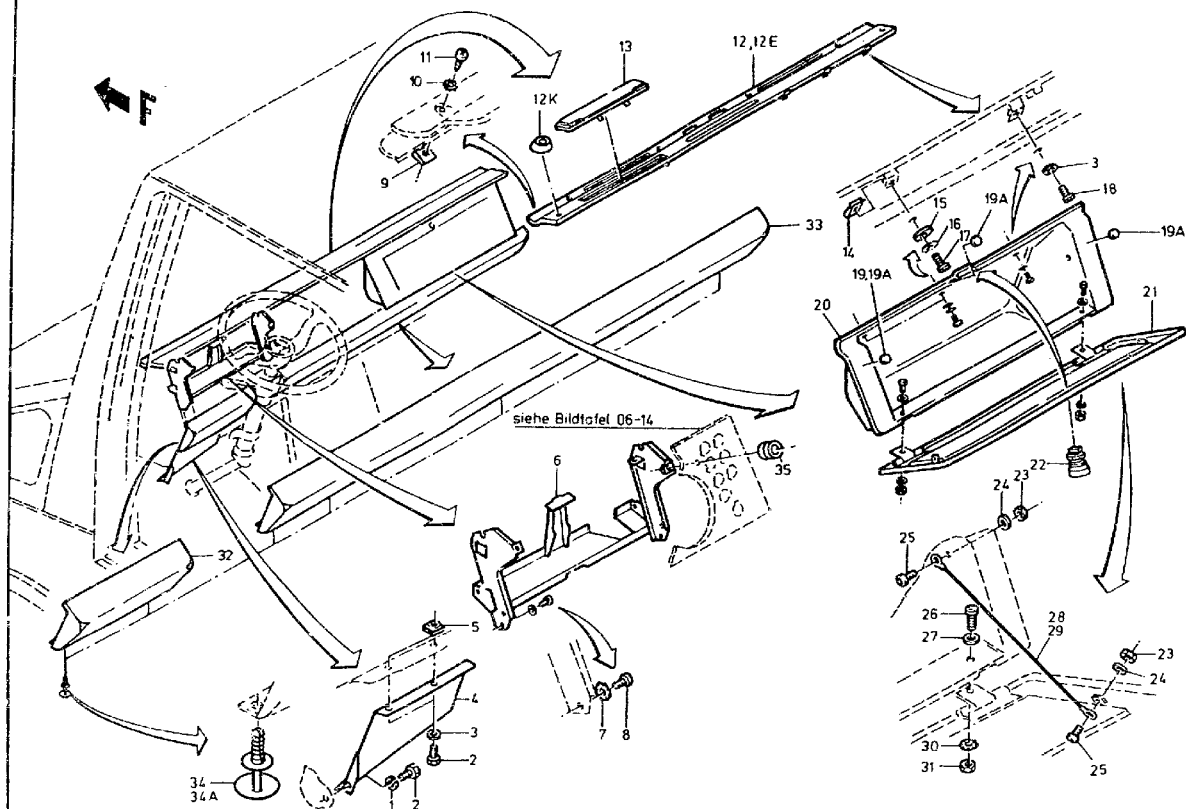



ORTS- ZAHL	BESCHREIBUNG	VERSORGUNGS- NUMMER	1. TEILEKENNZEICHEN 2. TEILEKENNZEICHEN	BZ	MJO	MESB 1234	EK SI	K DM	VARIANTEN	ANWB
BZÜ										
1	2	3	4	5	6	7	8	9	10	11
001	SCHEIBE, ZAHN-	5310-12-151-4842	912004006102	EA	001	-BBB	EW U		123456789	
002	SCHRAUBE, SECHSKANT	5305-12-146-2632	000933006183 DIN933-M6X16-8.8-A2P	EA	003	-BBB	EW U		123456789	
003	SCHEIBE, UNTERLEG-	5310-12-184-8509	000125006421 DIN125-A6,4-ST-A3P	EA	004	-BBB	EW U		123456789	
004	ABDECKUNG		4256870409	EA	001	-DDD			123456789	
005	MUTTER, KLEMM-	5310-12-175-5735	0009907191 M6-KL142	EA	002	-BBB	EW		123456789	
006	STUETZE, FAHRZEUGAU	2510-12-300-3534	4256800014	EA	001	-DDD	EW		123456789	
007	SCHEIBE, ZAHN-	5310-12-156-4915	006797008244 DIN6797-J8,4-FST-A3P	EA	002	-BBB	EW U		123456789	
008	SCHRAUBE, SCHLITZKO	5305-12-175-4359	007985008135 DIN7985-M6X10-4.8-H-A2P	EA	002	-BBB	EW U		123456789	
009	MUTTER, FEDERBLECH-	5310-12-127-5466	0009940445 11362	EA	006	-BBB	EW U		123456789	
010	SCHEIBE, ZAHN-	5310-12-143-8990	006797004232 DIN6797-J4,3-FST-A3P	EA	006	-BBB	EW U		123456789	
011	SCHRAUBE, GEWINDEFÖ	5305-12-142-5728	007981004243 DIN7981-ST4,2X9,5-C-H-A3P	EA	006	-BBB	EW U		123456789	
012	ABDECKUNG BRÜSTUNG INNEN BIS FGST 159069		-256800217	EA	001	-DDD			123456789	
012E	ABDECKUNG BRÜSTUNG INNEN AB FGST 159070		4256800817	EA	001	-DDD			6 9	
012K	GEHÄUSE AB FGST 159070		4256870079	EA	001	-DDD			6 9	



ORTS- ZAHL	BESCHREIBUNG	VERSORGUNGS- NUMMER	1. TEILEKENNZEICHEN 2. TEILEKENNZEICHEN	BZ	MJO	MESB	EK	K	VARIANTEN	ANWB
BZÜ						1234	SI	DM		
1	2	3	4	5	6	7	8	9	10	11
013	DECKEL		4256890439	EA	001	-DDD			123456789	
014	MUTTER, KLEMM-	5310-12-175-5733	0019900091	EA	002	-BBB	EW		123456789	
015	SCHEIBE, UNTERLEG-	5310-12-146-3860	009021006205 DIN9021-B6,4-ST-A3P	EA	005	-BBB	EW U		123456789	
016	SCHEIBE, ZAHN-	5310-12-156-4956	006797006242 DIN6797-J6,4-FST-A3P	EA	005	-BBB	EW U		123456789	
017	SCHRAUBE, GEWINDESC	5305-12-305-3580	007516006121 DIN7516-AM6X16-ST-H-A2P	EA	005	-BBB	EW		123456789	*
018	SCHRAUBE, SECHSKANT	5305-12-156-4860	000933006103 DIN933-M6X12-8.8-A2P	EA	002	-BBB	EW U		123456789	
019A	PUFFER, NICHTMETALL	5340-12-300-8238	0019874740	EA	005	-BBB	EW		123456789	*
020	HANDSCHUHKASTEN		4256890491	EA	001	-DDD			123456789	
021	DECKEL HANDSCHUHKASTEN	2510-12-179-7720	4256800198	EA	001	-BBB	EW		123456789	
022	VERSCHLUSZ, DREHRIE	5340-12-171-1612	0005881760 34-057-500-3	EA	001	-BBB	EW		123456789	
023	MUTTER, SECHSKANT-	5310-12-144-6203	000934004006 DIN934-M4-8-A2P	EA	004	-BBB	EW U		123456789	
024	SCHEIBE, UNTERLEG-	5310-12-156-4922	000125004311 DIN125-A4,3-ST-A3P	EA	004	-BBB	EW U		123456789	
025	SCHRAUBE, SCHLITZKO	5305-12-142-5529	007985004125 DIN7985-M4X10-4.8-H-A2P	EA	004	-BBB	EW U		123456789	
026	SCHRAUBE, SCHLITZKO	5305-12-163-1483	007985005504 DIN7985-M5X12-A2-70-H	EA	002	-BBB	GW U		123456789	*
027	SCHEIBE, UNTERLEG-	5310-12-167-3063	009021005202 DIN9021-B5,3-ST-A3P	EA	002	-BBB	EW U		123456789	



ORTS- ZAHL	BESCHREIBUNG	VERSORGUNGS- NUMMER	1. TEILEKENNZEICHEN 2. TEILEKENNZEICHEN	BZ	MJO	MESB 1234	EK SI	K DM	VARIANTEN	ANWE
BZÜ										
1	2	3	4	5	6	7	8	9	10	11
028	SEIL, FASER-, EINST ZU FERTIGEN AUS OZ 29	4020-12-300-5641	4256890841	EA	002	-SSS	EW		123456789	
029	SEIL, FASER-, GEFLO	4020-12-306-1762	TL4020-0028	RL	001	-DDD	EW U		123456789	
030	SCHFEIBE, ZAHN-	5310-12-142-0705	006797005231 DIN6797-J5,3-FST-A3P	EA	002	-BBB	EW U		123456789	
031	MUTTER, SECHSKANT-	5310-12-156-4990	000934005008 DIN934-M5-8-A2P	EA	002	-BBB	EW U		123456789	
032	VERKLEIDUNG LINKS		4256800383	EA	001	-DDD			123456789	
033	VERKLEIDUNG RECHTS		4256800483	EA	001	-DDD			123456789	
034	NIET, BLIND- FARB.NR.7730	5320-12-175-1879	3819900392	EA	006	-BBB	EW		12345	*
034A	NIET, BLIND-	5320-12-302-4239	3819900992	EA	006	-DDD	EW		123456789	*
035	LOCHVERSCHLUSZSCHEI	5325-12-136-7663	0009870244	EA	002	-BBB	EW		123456789	*



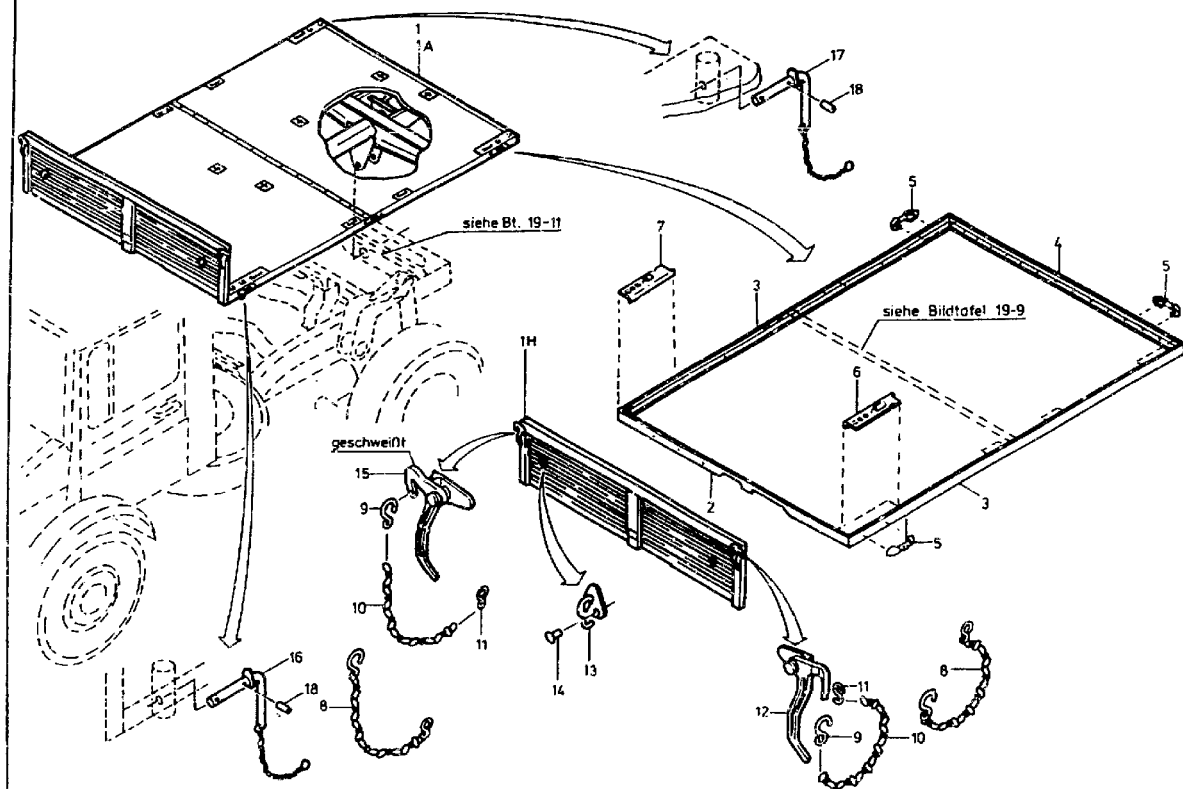



ORTS- ZAHL	BESCHREIBUNG	VERSORGUNGS- NUMMER	1. TEILEKENNZEICHEN 2. TEILEKENNZEICHEN	BZ	MJO	MESB 1234	EK SI	K DM	VARIANTEN	ANWB
BZÜ										
1	2	3	4	5	6	7	8	9	10	11
001	BODEN, FAHRZEUGAUFB VOLLST.MIT:OZ 1H-15 UND BT 19-9 OZ 1-18	2510-12-300-1901	4356109701	EA	001	--RB	EW		12 67	
001A	PRITSCH VOLLST.MIT:OZ 1H-15 UND BT 19-9 OZ 1-18		4356109801	EA	001	--DD			3 8	
001H	.AUFSTECKWAND, FAHRZ BEI MONTAGE ANPASSEN	2510-12-314-1796	4256207202	EA	001	--DD	EW		123 678	*
002	.SCHIENE, BEFESTIGUN VORN	2510-12-300-3192	4256167012	EA	001	--DD	EW		123 678	
003	.SCHIENE, BEFESTIGUN LINKS UND RECHTS	2510-12-300-3191	4256167018	EA	002	--DD	EW		123 678	
004	.SCHIENE, BEFESTIGUN HINTEN	2510-12-300-3190	4256167118	EA	001	--DD	EW		123 678	
005	.SCHARNIERLAPPEN, AN	5340-12-300-6751	4356167030	EA	008	--DD	EW		123 678	
006	.SCHIENE, BEFESTIGUN LINKS	2510-12-300-6925	4356107012	EA	001	--DD	EW		123 678	
007	.SCHIENE, BEFESTIGUN RECHTS	2510-12-300-6927	4356107112	EA	001	--DD	EW		123 678	
008	.KETTE, EINSTRANGIG VOLLST.MIT: OZ 9-11	4010-12-122-6425	0008500095 6020112	EA	006	-BBB	EW U		123 678	
009	..HAKEN, KETTEN-, S-F	4030-12-152-8728	109-3	EA	001	-BBB	EW U		123 678	
010	..KETTE, NICHTGESCHWE LAENGE AM ORT: 190MM	4010-12-153-7644	005686002036 DIN5686-2,5-ZN	MR	001	-BBB	EW U		123 678	
011	..DRAHTOESSE		900227002103	EA	001	-SSS			123 678	



ORTS- ZAHL	BESCHREIBUNG	VERSORGUNGS- NUMMER	1. TEILEKENNZEICHEN 2. TEILEKENNZEICHEN	BZ	MJO	MESB 1234	EK SI	K DM	VARIANTEN	ANWB
1	2	3	4	5	6	7	8	9	10	11
012	.VORREIBER LINKS	5340-12-175-8200	0006311255 6-020-010-00	EA	001	-BBB	EW		123 678	
013	.HAKEN, MEHRZWECK	5340-12-179-1413	0009880596 81667202000	EA	002	-BBB	EW		123 678	
014	.NIET, VOLL-	5320-12-124-0389	000661005000 DIN661-5X10-ST	EA	006	-BBB	EW U		123 678	
015	.VORREIBER RECHTS	5340-12-175-8201	0006311155 6-020-009-00	EA	001	-BBB	EW		123 678	
016	.STIFT, ZYLINDER-, M LINKS.VOLLST.MIT:OZ18	5315-12-321-3986	4356107232	EA	002	-BBB	EW		123 678	*
017	.STIFT, ZYLINDER-, M RECHTS,VOLLST.MIT: OZ 18	5315-12-321-3987	4356107332	EA	002	-BBB	EW		123 678	*
018	..STIFT, SPANN-	5315-12-125-0235	001481004012 DIN1481-4X14	EA	001	-BBB	EW U		123 678	*



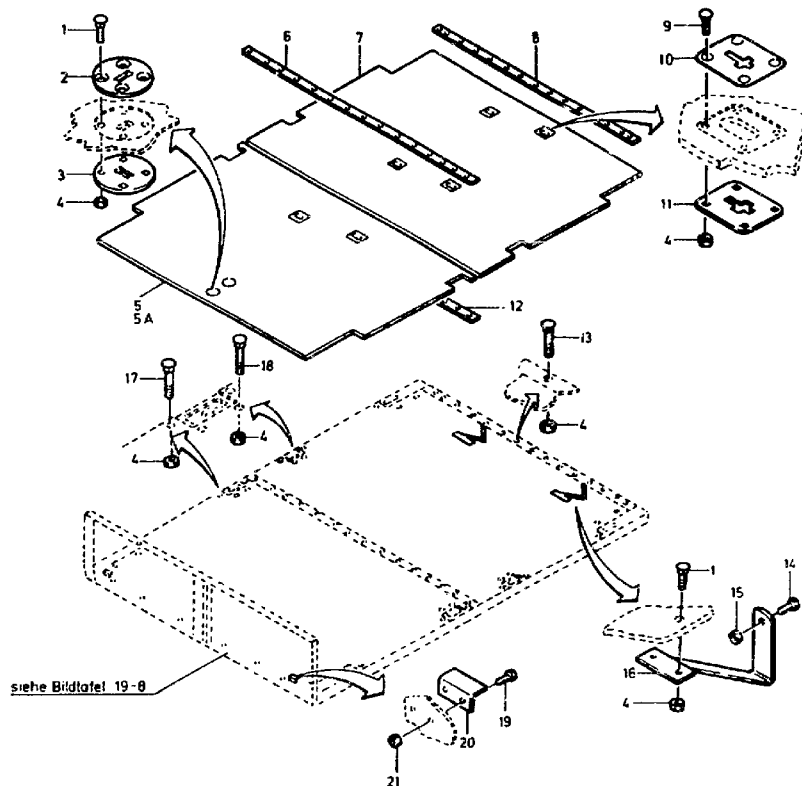



ORTS- ZAHL BZÜ	BESCHREIBUNG	VERSORGUNGS- NUMMER	1. TEILEKENNZEICHEN 2. TEILEKENNZEICHEN	BZ	MJO	MESB 1234	EK SI	K DM	VARIANTEN	ANWB
1	2	3	4	5	6	7	8	9	10	11
001	SCHRAUBE, VIERKANTA	5306-12-148-6250	000605008030 DIN605-M8X30-A2P	EA	012	-BBB	EW U		123 678	
002	PLATTE, BEFESTIGUNG	2510-12-175-0411	4359377111	EA	002	-BBB	EW		123 678	
003	BODENPLATTE, MITTEL	2540-12-127-9905	4049370111	EA	002	-BBB	EW		123 678	
004	MUTTER, SECHSKANT-	5310-12-142-8468	000934008013 DIN934-M8-10-A2P	EA	098	-BBB	EW U		123 678	
005	BODEN		4356167167	EA	001	--DD			12 67	
005A	BODEN		4356167967	EA	001	--DD			3 8	
006	ABDECKLEISTE		4256167089	EA	001	--DD			123 678	
007	BODEN		4356167267	EA	001	--DD			123 678	
008	PLATTE, VERBINDUNGS	5340-12-314-2089	4356167089	EA	001	--DD	EW		123 678	
009	SCHRAUBE, VIERKANTA	5306-12-147-1267	000605008018 DIN605-M8X45-A2P	EA	024	-BBB	EW		123 678	*
010	PLATTE, BEFESTIGUNG	2510-12-175-0412	4359377011	EA	006	-BBB	EW		123 678	
011	BODENPLATTE, MITTEL	2540-12-127-9904	4049370011	EA	006	-BBB	EW		123 678	
012	FORMLEISTE, HOLZ-	5510-12-300-5112	4256167061	EA	001	--DD	EW		123 678	
013	SCHRAUBE, VIERKANTA	5306-12-175-4360	000605008041 DIN605-M8X55-A2P	EA	002	-BBB	EW		123 678	
014	SCHRAUBE, SECHSKANT	5305-12-156-4865	000933008153 DIN933-M8X25-8.8-A2P	EA	002	-BBB	EW U		123 678	
015	MUTTER, SECHSKANT-,	5310-12-170-1310	913004008004 0100803061	EA	002	-BBB	EW U		123 678	
016	STUETZE	2510-12-175-0992	4046400033	EA	002	-BBB	EW		123 678	



ORTS- ZAHL BZÜ	BESCHREIBUNG	VERSORGUNGS- NUMMER	1. TEILEKENNZEICHEN 2. TEILEKENNZEICHEN	BZ	MJO	MESB	EK	K	VARIANTEN	ANWB
						1234	SI	DM		
1	2	3	4	5	6	7	8	9	10	11
017	SCHRAUBE, VIERKANTA	5306-12-147-1267	000605008018 DIN605-MBX45-A2P	EA	044	-BBB	EW		123 678	
018	SCHRAUBE, VIERKANTA	5306-12-147-1269	000605008033 DIN605-MBX50-A2P	EA	016	-BBB	EW		123 678	
019	SCHRAUBE, SECHSKANT	5305-12-146-2633	000933006183 DIN933-M6X16-8.8-A2F	EA	004	-BBB	EW U		123 678	
020	WINKEL WIRD ALS ET NICHT MEHR GEFUEHRT		4356217012	EA	002	-SSS			123 678	
021	MUTTER, SECHSKANT-	5310-12-170-1309	913004006002 C100603061	EA	004	-BBB	EW U		123 678	



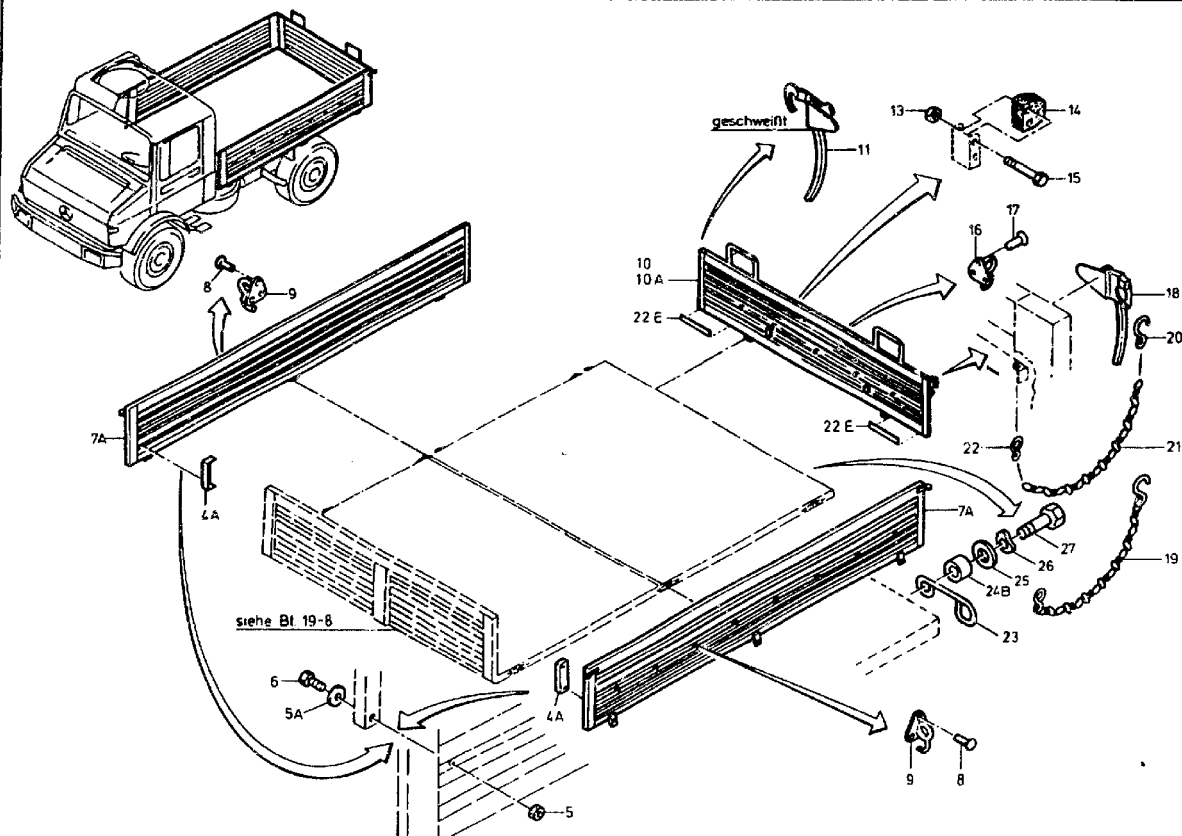



ORTS- ZAHL BZÜ	BESCHREIBUNG	VERSORGUNGS- NUMMER	1. TEILEKENNZEICHEN 2. TEILEKENNZEICHEN	BZ	MJO	MESB 1234	EK SI	K DM	VARIANTEN	ANWB
1	2	3	4	5	6	7	8	9	10	11
004A	WINKEL, BEFESTIGUNGS	2510-12-191-3046	4356317125	EA	002	-BBB	EW		123 678	
005	MUTTER, SECHSKANT-,	5310-12-170-1309	913004006002 0100603061	EA	004	-BBB	EW U		123 678	
005A	SCHEIBE, UNTERLEG-	5310-12-146-3860	009021006205 DIN9021-B6,4-ST-A3P	EA	004	-BBB	EW U		123 678	
006	SCHRAUBE, SECHSKANT	5305-12-146-2633	000933006183 DIN933-M6X16-8.8-A2P	EA	004	-BBB	EW U		123 678	
007A	AUFSTECKWAND, FAHRZ RECHTS U. LINKS VOLLST.MIT:02 8 UND 9	2510-12-197-2692	4356307601	EA	002	-BBB	EW		123 678	
008	.NIET, VOLL-	5320-12-124-0389	000661005000 DIN661-5X10-ST	EA	024	-BBB	EW U		123 678	
009	.HAKEN, MEHRZWECK	5340-12-179-1413	0009880596 81667202000	EA	008	-BBB	EW		123 678	
010	RUECKWAND, FAHRZEUG VOLLST MIT 02 11-22E NAV 02 10A UND 02 22E	2510-12-181-0535	4356407302	EA	001	-BBB	EW		123 678	*
010A	RUECKWAND VOLLST MIT 02 11-22		4256407302	EA	001	-DDD			123 678	*
011	.VORREIBER RECHTS	5340-12-175-8200	0006311255 6-020-010-00	EA	001	-BBB	EW		123 678	*
013	.MUTTER, SECHSKANT-,	5310-12-170-1309	913004006002 0100603061	EA	004	-BBB	FW U		123 678	
014	.PUFFER, NICHTMETALL	5340-12-166-1939	4049870439	EA	002	-BBB	EW		123 678	
015	.SCHRAUBE, SECHSKANT	5305-12-142-0191	000931006115 DIN931-M6X50-8.8-A2P	EA	004	-BBB	EW U		123 678	
016	.HAKEN, MEHRZWECK	5340-12-179-1413	0009880596 81667202000	EA	005	-BBB	EW		123 678	



ORTS- ZAHL	BESCHREIBUNG	VERSORGUNGS- NUMMER	1. TEILEKENNZEICHEN 2. TEILEKENNZEICHEN	BZ	MJC	MESB	EK	K	VARIANTEN	ANWB
BZÜ						1234	SI	DM		
1	2	3	4	5	6	7	8	9	10	11
017	.NIET, VOLL-	5320-12-124-0389	000661005000 DIN661-5X10-ST	EA	015	-BBB	EW U		123 678	
018	.VORREIBER LINKS	5340-12-175-8201	0006311155 6-020-009-00	EA	001	-BBB	EW		123 678	*
019	.KETTE, EINSTRAENGIG VOLLST.MIT:OZ 20-22	4010-12-122-6425	0008500095 6020112	EA	002	-BBB	EW U		123 678	
020	..HAKEN, KETTEN-, S-F	4030-12-152-8728	109-3	EA	001	-BBB	EW U		123 678	
021	..KETTE, NICHTGESCHWE LAENGE AM ORT: 190MM	4010-12-153-7644	005686002036 DIN5686-2,5-ZN	MR	001	-BBB	EW U		123 678	
022	..DRAHTGESE		900227002103	EA	001	-SSS			123 678	
022E	.SCHILD, HINWEIS-, A IN OZ 10 ENTHALTEN BEI OZ 10A MITVERW.	9905-12-179-6974	4355840047	EA	002	-BBB	EW		123 678	*
023	KLIPP, FESTHALTE-	5340-12-300-2814	4356157054	EA	001	-BBB	EW		123 678	*
024B	DISTANZRING		4046150417	EA	001	-DDD			123 678	*
025	SCHEIBE, UNTERLEG-	5310-12-154-2190	009021008205 DIN9021-B8,4-ST-A3P	EA	002	-BBB	EW U		123 678	*
026	SCHEIBE, FEDER-	5310-12-142-8173	000137008204 DIN137-B8-FST-A3P	EA	001	-BBB	EW U		123 678	*
027	SCHRAUBE, SELBSTSIC	5305-12-300-4612	914125008305	EA	001	-BBB	EW		123 678	*



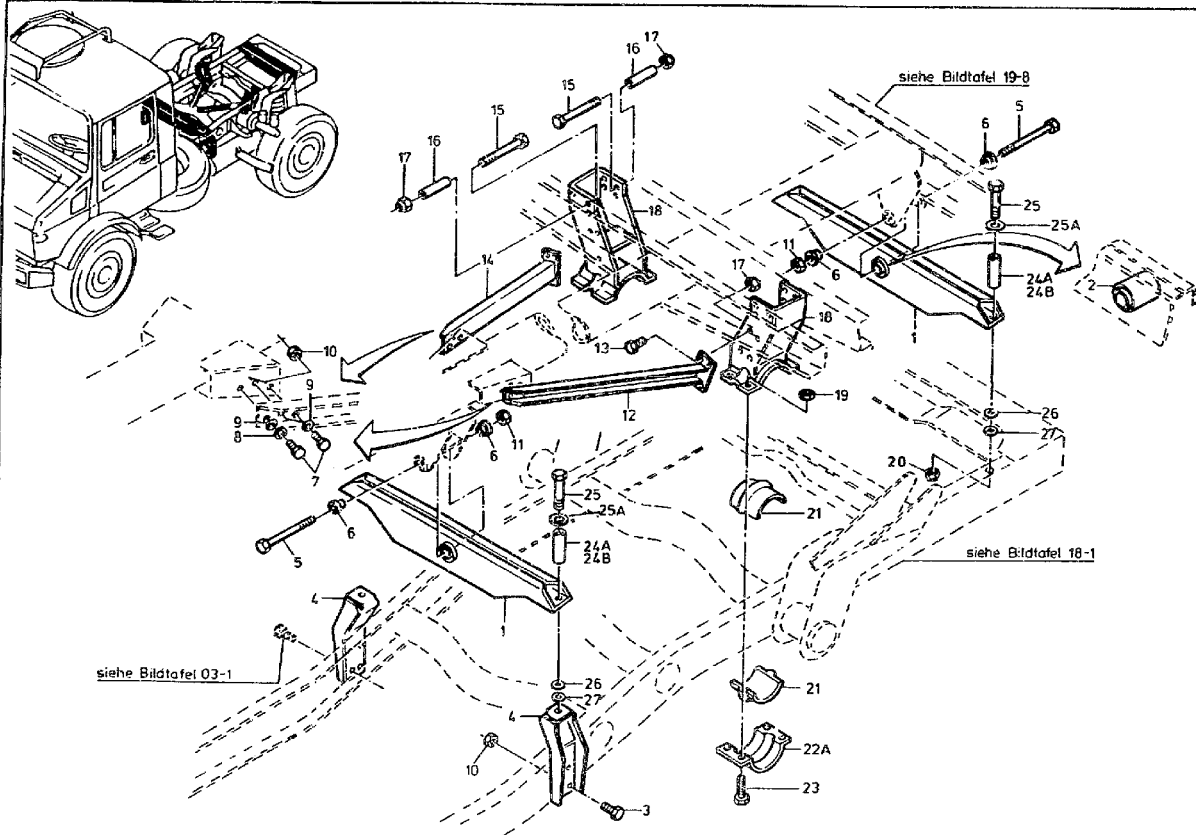



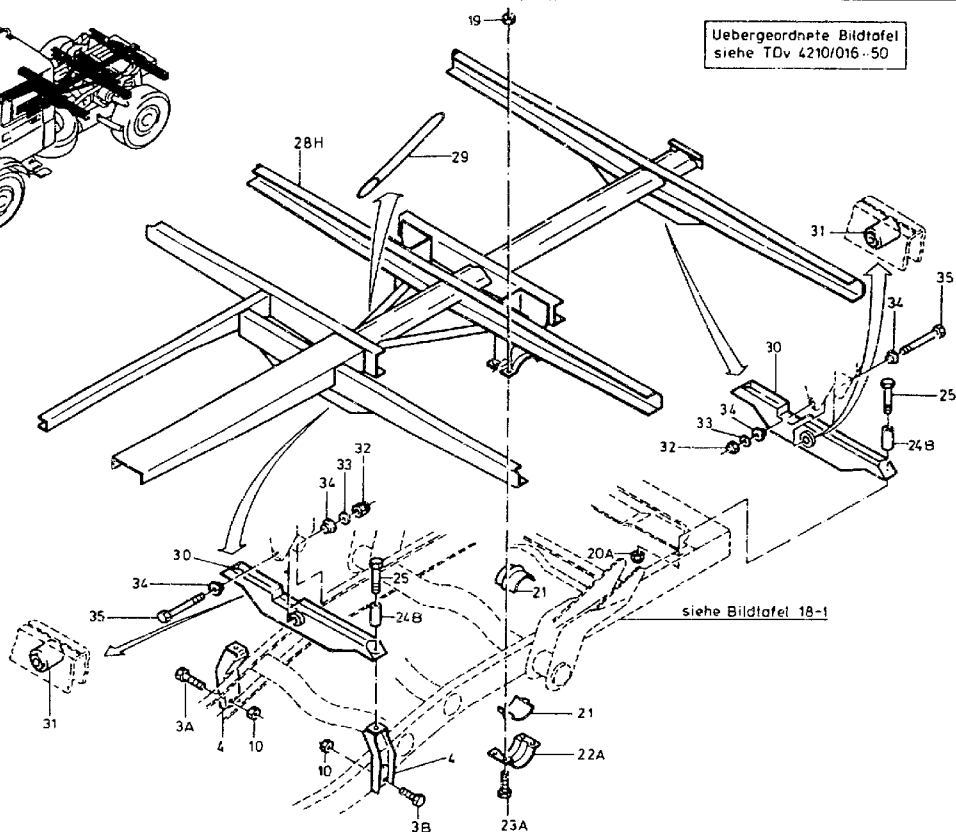
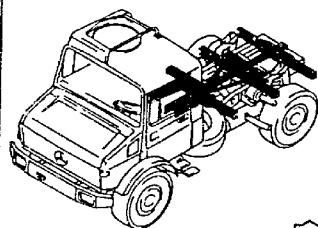



ORTS- ZAHL	BESCHREIBUNG	VERSORGUNGS- NUMMER	1. TEILEKENNZEICHEN 2. TEILEKENNZEICHEN	BZ	MJO	MESB	EK	K	VARIANTEN	ANWB
BZÜ						1234	SI	DM		
1	2	3	4	5	6	7	8	9	10	11
001	TRAEGER, FAHRZEUGAU VOLLST.MIT:OZ 2	2510-12-197-0543	4256107141	EA	002	--DD	EW		12 67	
002	DAEMPFUNGLAGERUNG	5340-12-175-0993	0009884510 0118126/11MN60	EA	002	--BB	EW U		12 67	
003	SCHRAUBE, SECHSKANT	5305-12-148-1757	000961014088 DIN961-M14X1,5X35-10.9-A3P	EA	004	-BBB	EW		123 678	
003A	SCHRAUBE, SELBSTSIC	5305-12-198-8140	914125014406	EA	004	-DDD	EW		45 9	*
003B	SCHRAUBE, SELBSTSIC	5305-12-312-8967	914125014405	EA	004	-DDD	EW		45 9	*
004	LAGERBOCK, FAHRZEUG	2510-12-300-8031	4356107053	EA	002	--DD	EW		123456789	*
005	SCHRAUBE, SECHSKANT	5305-12-148-9522	000960016134 DIN960-M16X1,5X130-8.8-A3P	EA	002	-BBB	EW U		12 67	
006	BUCHSE	3120-12-175-1259	4049920105	EA	004	--BB	EW U		12 67	
007	SCHRAUBE, SECHSKANT	5305-12-142-5274	000961014028 DIN961-M14X1,5X40-8.8-A3P	EA	006	-BBB	EW		123 678	
008	SCHEIBE, FEDER-	5310-12-142-8163	000137014201 DIN137-B14-FST-A3P	EA	002	-BBB	EW U		123 678	*
009	SCHEIBE, UNTERLEG-	5310-12-170-7981	000125015013 DIN125-A15-ST-A3P	EA	007	-BBB	EW U		123 678	*
010	MUTTER, SECHSKANT-,	5310-12-170-5543	913004014005 0101434061	EA	008	-BBB	EW		123456789	*
011	MUTTER, SECHSKANT-,	5310-12-170-7427	913004016004 0101633061	EA	002	-BBB	EW		12 67	*
012	STREBE, FAHRZEUGAU LINKS	2510-12-300-8034	4356107434	EA	001	--DD	EW		123 678	
013	SCHRAUBE, SECHSKANT	5305-12-156-4873	000933010129 DIN933-M10X30-8.8-A3P	EA	008	-BBB	EW U		123 678	



ORTS- ZAHL	BESCHREIBUNG	VERSORGUNGS- NUMMER	1. TEILEKENNZEICHEN 2. TEILEKENNZEICHEN	BZ	MJO	MESB	EK	K	VARIANTEN	ANWB
BZÜ						1234	SI	DM		
1	2	3	4	5	6	7	8	9	10	11
014	STREBE, FAHRZEUGAUF RECHTS	2510-12-300-8035	4356107534	EA	001	--DD	EW		123 678	
015	SCHRAUBE, SECHSKANT	5305-12-142-8229	000931010239 DIN931-M10X80-8.8-A3P	EA	016	-BBB	EW U		123 678	
016	ABSTANDSHUELSE	5365-12-179-6975	4356127238	EA	016	--BB	EW		123 678	
017	MUTTER, SECHSKANT-,	5310-12-184-5252	913004010011 0101004061	EA	024	-BBB	EW U		123 678	
018	TRAEGER, FAHRGESTEL	2510-12-300-8032	4356107343	EA	002	--DD	EW		123 678	
019	MUTTER, SECHSKANT-,	5310-12-170-6298	913004012009 0101234061	EA	008	-BBB	EW		123 5678	
020	MUTTER, SECHSKANT-	5310-12-173-6886	000934012045 DIN934-M12X1,5-12-A2P	EA	002	-BBB	EW U		123 678	
020A	MUTTER, SECHSKANT-,	5310-12-173-0420	913004012008 0101233061	EA	002	-BBB	EW U		5	
021	LAGERSCHALENHAELFTE	3120-12-175-1260	4356167120	EA	004	--BB	EW U		123 5678	
022A	LAGERSCHALE, GLEIT-	3120-12-197-0747	4356167420	EA	002	--DD	EW		123 5678	
023	SCHRAUBE, SECHSKANT	5305-12-163-7546	000961012120 DIN961-M12X1,5X40-10.9-A3P	EA	008	-BBB	EW U		123 678	
023A	SCHRAUBE, SELBSTSIC	5305-12-164-8957	914125012404	EA	008	-DDD	EW		5	
024A	ABSTANDSHUELSE NAV.02 24B	5365-12-191-7397	4356127438	EA	004	--BB	EW U		123	*
024B	ABSTANDSHUELSE	5365-12-314-1606	4356127838	EA	004	--DD	EW		123 5678	*
025	SCHRAUBE, SELBSTSIC	5305-12-198-4412	914125012220	EA	004	-DDD	EW		123 5678	
025A	SCHEIBE, UNTERLEG- BIS FGST.115837	5310-12-143-0240	007349013003 DIN7349-13-ST-A3P	EA	004	-BBB	EW U		123 678	*



ORTS- ZAHL	BESCHREIBUNG	VFRSORGUNGS- NUMMER	1. TEILEKENNZEICHEN 2. TEILEKENNZEICHEN	BZ	MJO	MESB	EK	K	VARIANTEN	ANWB
BZÜ						1234	SI	DM		
1	2	3	4	5	6	7	8	9	10	11
026	SCHEIBE, UNTERLEG-	5310-12-179-8295	1362240166	EA	000	--BB	EW		123 678	
027	SCHEIBE, UNTERLEG-	5310-12-179-8296	1362240266	EA	000	--BB	EW		123 678	
028H	RAHMENTEIL		4356107103	EA	001	--DD			5	*
029	RAHMENTEIL, FAHRZEU	2510-12-314-1117	4356117234	EA	002	--DD	EW		5	*
030	TRAEGER, FAHRZEUGAU	2510-12-197-0543	4256107141	EA	002	--DD	EW		5	*
031	DAEMPFUNGLAGERUNG	5340-12-175-0993	0009884510 0118126/11MN60	EA	002	--DD	EW U		5	*
032	MUTTER, SECHSKANT-,	5310-12-170-7427	913004016004 01C1633061	EA	002	-BBB	EW		5	*
033	SCHEIBE, UNTERLEG-	5310-12-180-5961	00C125017010 DIN125-A17-ST-A3P	EA	002	-BBB	EW U		5	*
034	BUCHSE	3120-12-175-1259	4049920105	EA	004	--BB	EW U		5	*
035	SCHRAUBE, SECHSKANT	5305-12-148-9522	000960016134 DIN960-M16X1, 5X130-8.8-A3P	EA	002	-BBB	EW U		5	*



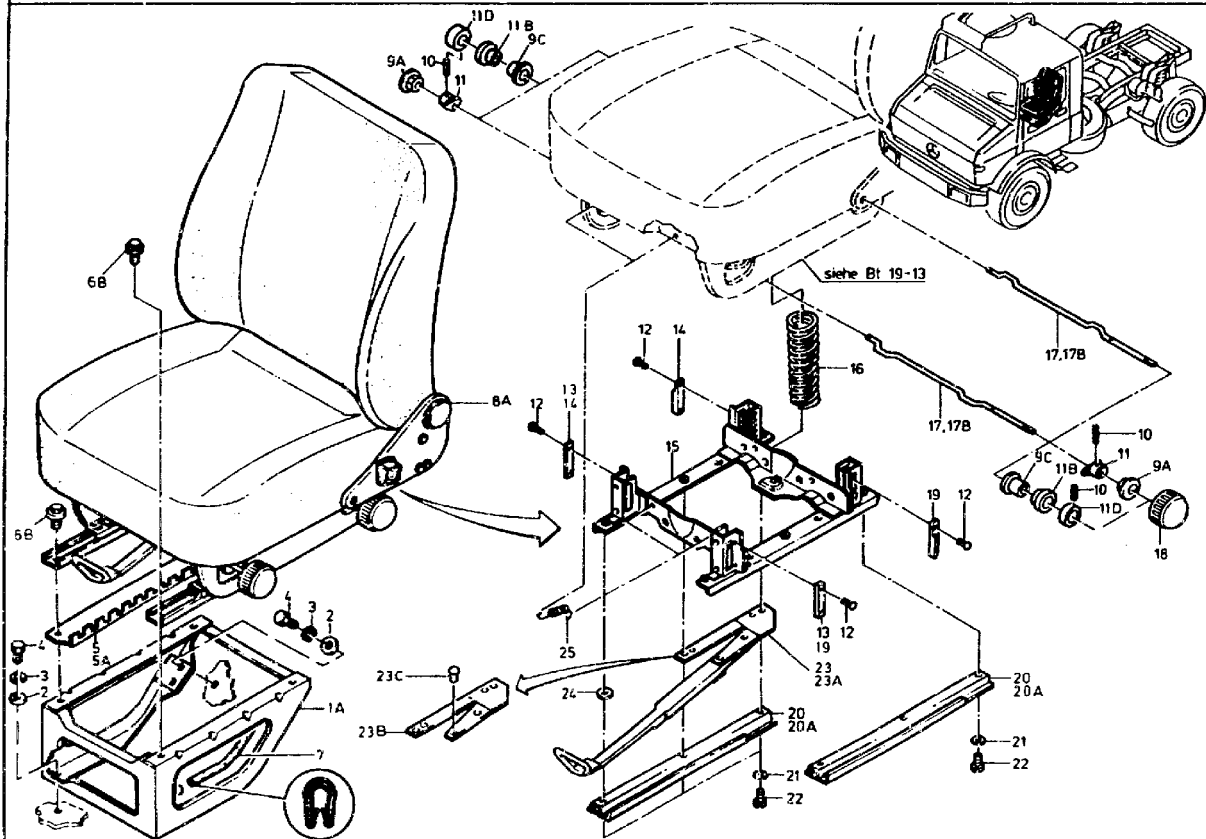



ORTS- ZAHL	BESCHREIBUNG	VERSORGUNGS- NUMMER	1. TEILEKENNZEICHEN 2. TEILEKENNZEICHEN	BZ	MJO	MESB	EK	K	VARIANTEN	ANWB
BZÜ						1234	SI	DM		
1	2	3	4	5	6	7	8	9	10	11
001A	SITZKASTEN LINKS		4256600640	EA	001	-DDD			123456789	*
002	SCHEIBE, UNTERLEG-	5310-12-145-4776	009021010202 DIN9021-B10,5-ST-A3P	EA	004	-BBB	EW U		123456789	
003	SCHEIBE, ZAHN-	5310-12-151-4235	912004010102	EA	004	-BBB	EW U		123456789	
004	SCHRAUBE, SECHSKANT	5305-12-141-9888	000933010128 DIN933-M10X20-8.8-A3P	EA	004	-BBB	EW U		123456789	
005	RASTE,SITZVERSTELLU BIS FGST 079883	2540-12-179-8297	4259100227	EA	001	-BBB	EW		123	
005A	RASTENFUEHRUNG,FAHR AB FGST 079884	2540-12-191-8079	3819100427	EA	001	-BBB	EW		123456789	
006B	SCHRAUBE, SELBSTSIC	5305-12-302-9156	0009909822	EA	004	-BBB	EW		123456789	
007	NICHTMETALL-U-PROFI LAENGE AM ORT: 575MM	9390-12-139-0825	0019877625 4610044	MR	001	-BBB	EW U		12 67	*
008A	FAHRERSITZ VOLLST.		4259105101	EA	001	-DDD			123456789	*
009A	.LAGERRING BIS FGST.129077	3120-12-194-1598	3819190963	EA	004	-BBB	EW		12345	*
009C	.BUCHSE, EXZENTER- AB FGST.129078	5365-12-314-5462	3819191063	EA	004	-DDD	EW		123456789	*
010	.STIFT, SPANN-	5315-12-161-4043	001481002509 DIN1481-2,5X30	EA	004	-BBB	EW		123456789	
011	.LAGER BIS FGST.129077	3130-12-175-1262	3819190763	EA	004	-BBB	EW		12345	*
011B	.BUCHSE, EINSATZ- AB FGST.129078	3120-12-314-5024	3819191163	EA	004	-DDD	EW		123456789	*



ORTS- ZAHL	BESCHREIBUNG	VERSORGUNGS- NUMMER	1. TEILEKENNZEICHEN 2. TEILEKENNZEICHEN	BZ	MJO	MESB 1234	EK SI	K DM	VARIANTEN	ANWB
BZÜ										
1	2	3	4	5	6	7	8	9	10	11
011D	.ABSTANDSHUELSE AB FGST.129078	5365-12-314-5416	3819190413	EA	004	-DDD	EW		123456789	*
012	.STIFT, MIT RILLE UN	5315-12-132-1242	001476003021 DIN1476-3X12-ST	EA	008	-BBB	EW		123456789	
013	.SPERRSTUECK NAV OZ 14 U.19	2540-12-180-1482	3819190075	EA	002	-BBB	EW		123456789	
014	.SCHLIESZBLECH	5340-12-300-8418	3819190275	EA	002	-DDD	EW		123456789	*
015	.GESTELL, FAHRZEUGSI	2540-12-301-1326	3819102220	EA	001	-DDD	EW		123456789	
016	.FEDER, SCHRAUBEN-	5360-12-175-6233	3819190537	EA	001	-BBB	EW		123456789	
017	.WELLE, EINZELSITZVER BIS FGST.129077	2540-12-175-1881	3819190127	EA	002	-BBB	EW		12345	*
017B	.WELLE, ABGESTUFT AB FGST.129078	3040-12-314-4303	3819190298	EA	002	-DDD	EW		123456789	*
018	.BEDIENTUNGSKNOPF	5355-12-175-1882	3819190260	EA	002	-BBB	EW		123456789	
019	.SCHLIESZBLECH	5340-12-300-8416	3819190175	EA	002	-DDD	EW		123456789	*
020	.FUHRUNGSSCHIENE BIS FGST 079863		4259100089	EA	002	-DDD			123	
020A	.SCHIENE, FUHRUNGS- AB FGST 079884	2540-12-191-8078	3819100289	EA	002	-DDD	EW U		123456789	
021	.SCHEIBE, ZAHN-	5310-12-151-4842	912004006102	EA	006	-BBB	EW U		123456789	
022	.SCHRAUBE, SCHLITZKO	5305-12-126-3485	007985006157 DIN7985-M6X12-8.8-H-A2P	EA	006	-BBB	EW U		123456789	*
023	.FESTSTELLER BIS FGST 079863		4259100005	EA	001	-DDD			123	



ORTS- ZAHL	BESCHREIBUNG	VERSORGENGS- NUMMER	1. TEILEKENNZEICHEN 2. TEILEKENNZEICHEN	BZ	MJO	MESB 1234	EK ST	K DM	VARIANTEN	ANWB
1	2	3	4	5	6	7	8	9	10	11
023A	.FESTSTELLHEBEL AB FGST 079884 VOLLST.MIT OZ 23B-23C	2540-12-192-6870	3819100005	EA	001	-DDD	EW		123456789	
023B	..FEDER, FLACH-	5360-12-195-4185	3819190837	EA	001	-BBB	EW		123456789	
023C	..NIET, VOLL-	5320-12-124-0376	000660005005 DIN660-5X15-ST	EA	002	-BBB	EW U		123456789	*
024	.SCHEIBE, UNTERLEG-	5310-12-184-8509	000125006421 DIN125-A6,4-ST-A3P	EA	001	-BBB	EW U		123456789	
025	.FEDER, SCHRAUBEN-, FUER RASTE	5360-12-175-6234	3819190037	EA	002	-BBB	EW		123456789	







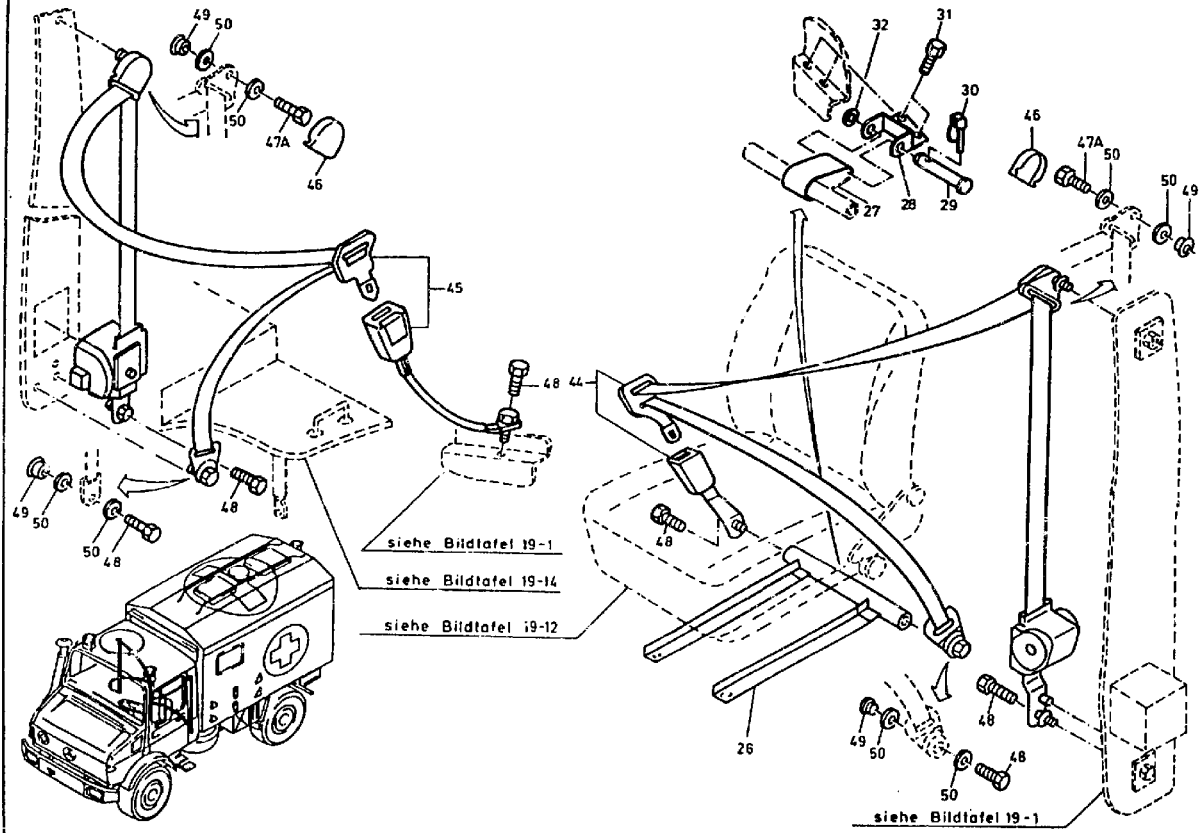



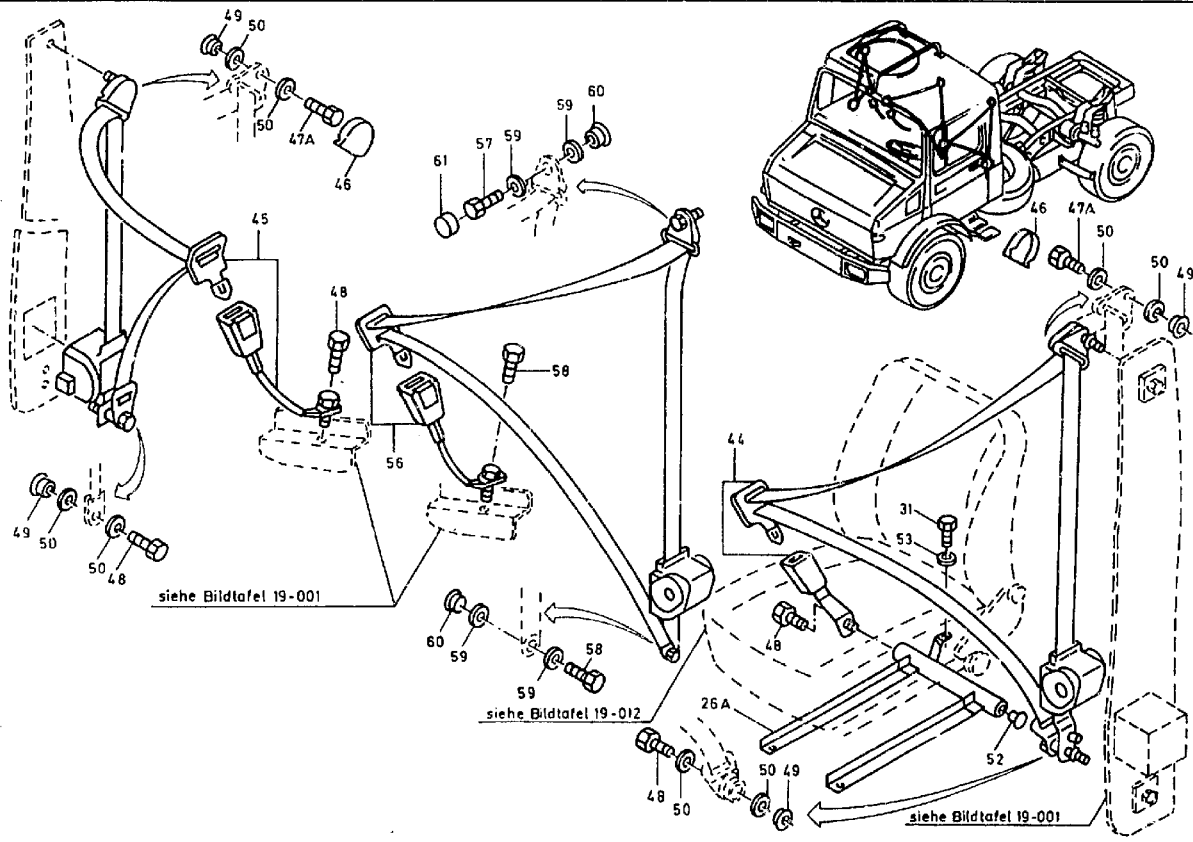



ORTS- ZAHL BZÜ	BESCHREIBUNG	VERSORGUNGS- NUMMER	1. TEILEKENNZEICHEN 2. TEILEKENNZEICHEN	BZ	MJO	MESB 1234	EK SI	K DM	VARIANTEN	ANWB
1	2	3	4	5	6	7	8	9	10	11
001B	POLSTER, FAHRZEUGSI	2540-12-314-3426	3819105730	EA	001	-DDD	EW		123456789	*
002	.POLSTER, FAHRZEUGSI BIS FGST.129077	2540-12-301-1030	3819100050	EA	001	--DD	EW		12345	*
002B	.POLSTER, FAHRZEUGSI AB FGST.129078	2540-12-310-0011	6739100450	EA	001	--DD	EW		123456789	*
003	.ABDECKUNG, FAHRZEUG BIS FGST.129077	2540-12-301-1031	3819102146	EA	001	--DD	EW		12345	*
003B	.ABDECKUNG, FAHRZEUG AB FGST.129078	2540-12-309-5143	3819300086	EA	001	--DD	EW		123456789	*
004	ABSTANDSHUELE	5365-12-175-1883	3819190022	EA	001	-BBB	EW		123456789	
005	FEDER	5360-12-175-6235	3819190337	EA	001	-BBB	EW		123456789	
006	STOPFEN, STAUB- UND	5340-12-175-0994	3819190013	EA	002	-BBB	EW		123456789	
007	STECKBLECHMUTTER	5310-12-178-9571	0009948945 PS312010	EA	004	-BBB	EW		123456789	
008	RING, SPRENG-	5365-12-156-4436	000471025002 DIN471-25X1,2	EA	002	-BBB	EW U		123456789	
009	SCHRAUBE, INNENSTEC	5305-12-163-1372	DIN7991-MBX30-8.8-A2P	EA	004	-BBB	EW U		123456789	
010	SCHEIBE, ZAHN-	5310-12-136-4172	006798008301 DIN6798-V8,4-FST-A3P	EA	004	-BBB	EW U		123456789	
011	LAGERPLATTE, SITZVER RECHTS	2540-12-175-1263	3819190163	EA	001	-BBB	EW		123456789	
012	ZAHNBOGEN BIS FGST.079883	2540-12-175-7312	3819100162	EA	002	-BBB	EW		1234	*
012A	ZAHNBOGEN AB FGST.079884	2540-12-175-7312	3819100162	EA	002	-BBB	EW		123456789	*



OKTS- ZAHL BZÜ	BESCHREIBUNG	VERSORGUNGS- NUMMER	1. TEILEKENNZEICHEN 2. TEILEKENNZEICHEN	BZ	MJO	MESB 1234	EK SI	K DM	VARIANTEN	ANWB
1	2	3	4	5	6	7	8	9	10	11
014	POLSTER, RUECKENLEH AUFB.BIS FGST.129077 NAV OZ 15D	2540-12-197-2278	3819103332	EA	001	-BBB	EW		12345	*
014B	.POLSTER, RUECKENLEH BIS FGST.129077	2540-12-301-1033	3819140616	EA	001	--DD	EW		12345	*
014D	.ABDECKUNG, FAHRZEUG BIS FGST.129077	2540-12-312-8289	3819102547	EA	001	--DD	EW		12345	*
015	POLSTER, RUECKENLEH	2540-12-312-8281	3819105232	EA	001	-DDD	EW		123456789	*
015D	.POLSTER, RUECKENLEH AB FGST.129078	2540-12-314-3541	6739100116	EA	001	--DD	EW		123456789	*
015L	.ABDECKUNG, FAHRZEUG AB FGST.129078	2540-12-314-3425	3819104347	EA	001	--DD	EW		123456789	*
016	BEDIENUNGSKNOPF FUER ARRETIERUNG	5355-12-175-2635	3819190060	EA	001	-BBB	EW		123456789	
017	LAGERPLATTE, SITZVER LINKS	2540-12-175-1264	3819190063	EA	001	-BBB	EW		123456789	
018	STIFT, KLAMMER- BIS FGST.126502	5315-12-175-6236	3819190237	EA	001	-BBB	EW		12345	*
019	WELLE MIT HEBEL BIS FGST.079883	2540-12-175-1884	3819100061	EA	001	-BBB	EW		1234	*
019B	WELLE, ABGESTUFT AB FGST.079884	3040-12-301-0449	3819190198	EA	001	-DDD	EW		123456789	*
019D	SCHEIBE, UNTERLEG- AB FGST.079884 FIS FGST.126502	5310-12-300-8419	3819901440	EA	004	-DDD	EW		12345	*
019D	SCHEIBE, UNTERLEG- AB FGST.126503	5310-12-300-8419	3819901440	EA	002	-DDD	EW		123456789	*



ORTS- ZAHL	BESCHREIBUNG	VERSORGUNGS- NUMMER	1. TEILEKENNZEICHEN 2. TEILEKENNZEICHEN	BZ	MJO	MESB	EK	K	VARIANTEN	ANWB
BZÜ						1234	SI	DM		
1	2	3	4	5	6	7	8	9	10	11
019H	ABSTANDSHUELSE AB FGST.079884 BIS FGST.126502	5365-12-301-2101	3819190937	EA	002	-DDD	EW		12345	*
019K	FEDEK, SCHRAUBEN-, AB FGST.126503	5360-12-314-1791	3819930320	EA	001	-DDD	EW		123456789	*
019M	FEDEK, SCHRAUBEN-, AB FGST.126503	5360-12-314-1798	3819930420	EA	001	-DDD	EW		123456789	*
019P	SPERRKLINKE AB FGST.079884	3040-12-302-2836	3819190661	EA	001	-DDD	EW		123456789	*
019R	HEBEL, MANUELLE BED AB FGST.079884	3040-12-301-0451	3819190861	EA	001	-DDD	EW		123456789	*
019T	SCHEIBE, UNTERLEG- AB FGST.126503	5310-12-156-5471	000125010518 DIN125-A10,5-ST-A3P	EA	002	-BBB	EW U		123456789	*
019V	RING, SPRENG- AB FGST.126503	5365-12-126-5183	006799008000 DIN6799-R	EA	002	-BBB	EW U		123456789	*
026	RAHMENTEIL BIS FGST 159069		4259100465	EA	001	-DDD			4 9	
026A	HALTERUNG AB FGST 159070		4258600010	EA	001	-DDD			9	
026A	HALTERUNG		4258600010	EA	001	-DDD			123 5678	
027	HALTER BIS FGST 159069		3819100014	EA	001	-DDD			4 9	
028	HALTER BIS FGST 159069		4259102114	EA	001	-DDD			4 9	
029	BOLZEN BIS FGST 159069		001444020202 B20H11X100DIN1444ST	EA	001	-DDD			4 9	
030	STIFT, SCHNELLENTRI BIS FGST 159069	5315-12-179-8844	4425500275	EA	001	-DDD	EW U		4 9	*



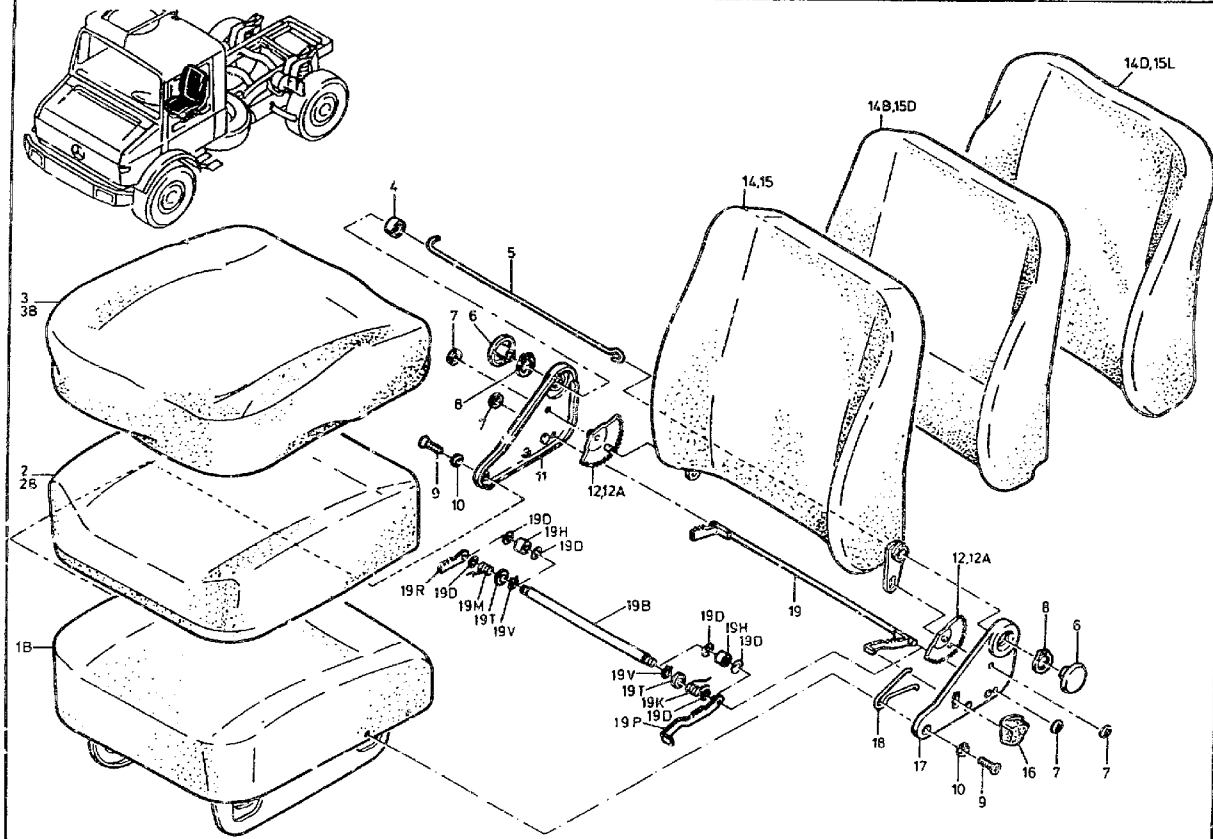



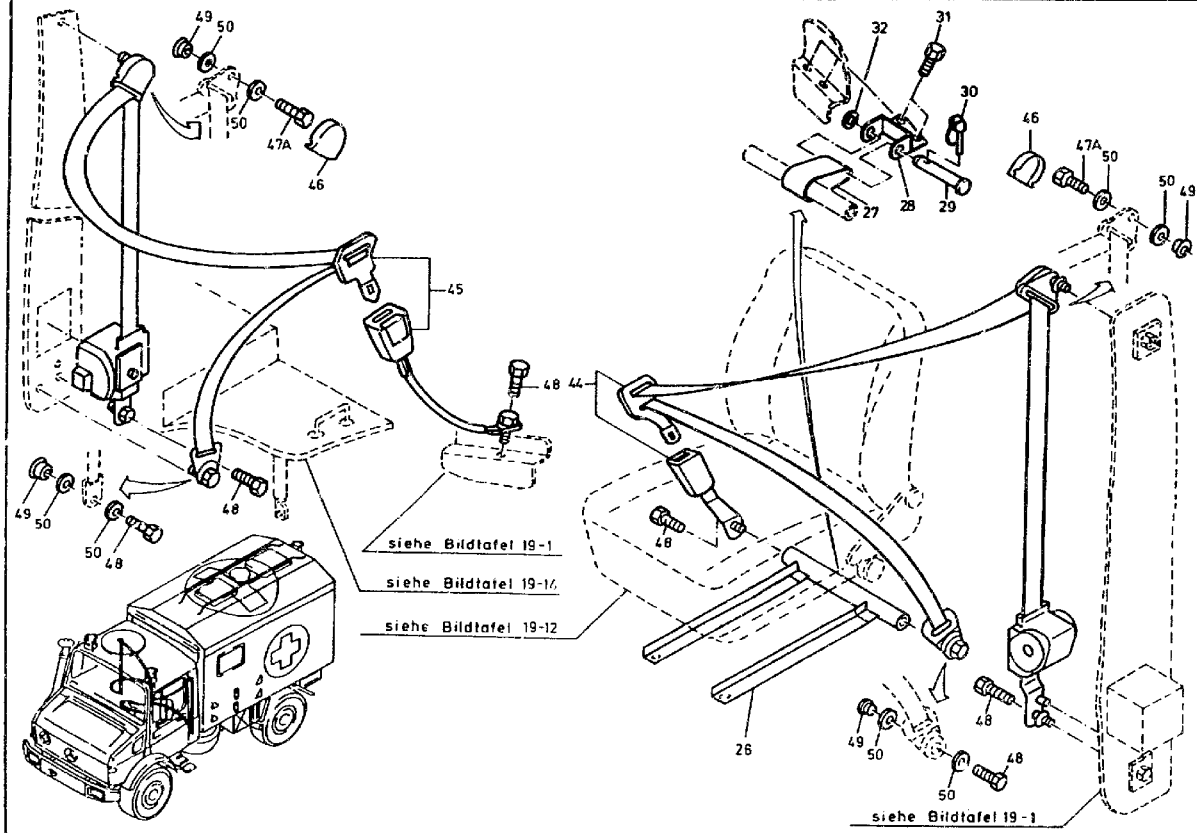



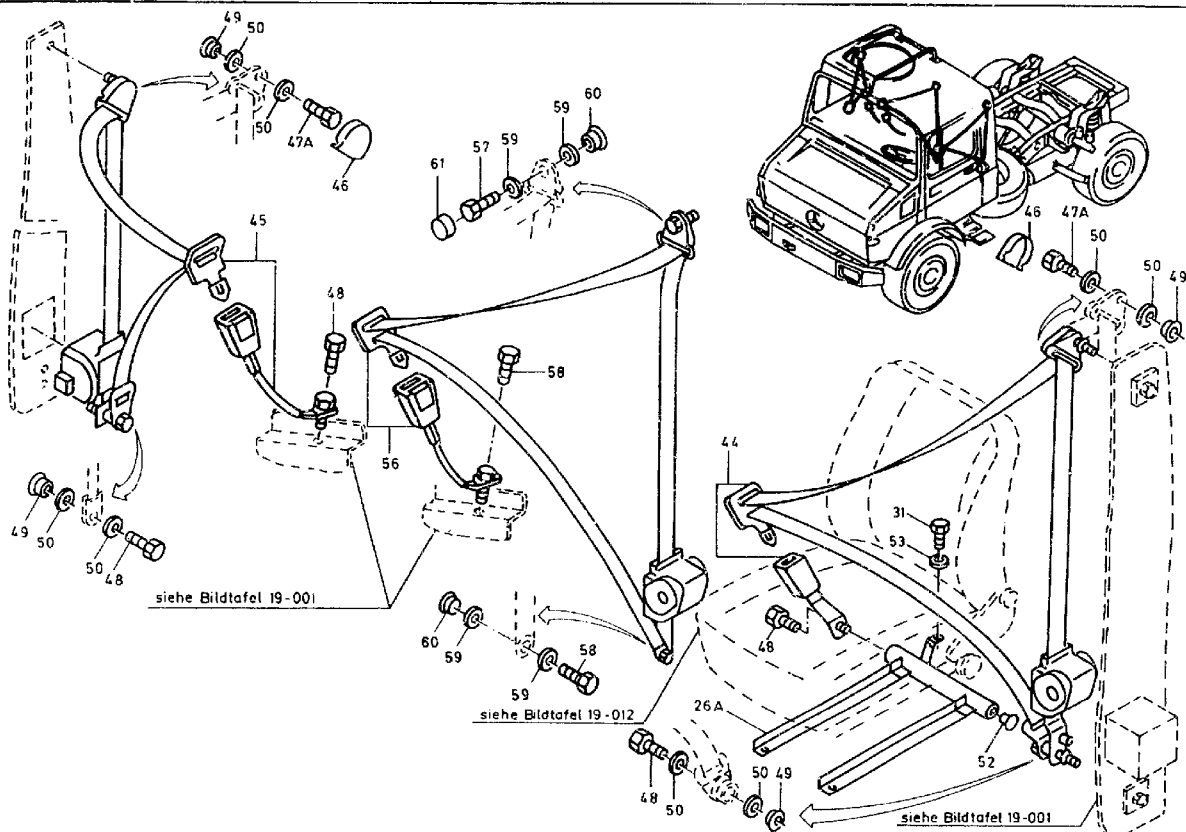



ORTS- ZAHL	BESCHREIBUNG	VERSORGUNGS- NUMMER	1. TEILEKENNZEICHEN 2. TEILEKENNZEICHEN	BZ	MJO	MESB	EK	K	VARIANTEN	ANWB
BZÜ						1234	SI	DM		
1	2	3	4	5	6	7	8	9	10	11
031	SCHRAUBE BIS FGST 159069		0039903701 24 450	EA	002	-DDD			4 9	
031	SCHRAUBE AB FGST 159070		0039903701 24 450	EA	001	-DDD			9	
031	SCHRAUBE		0039903701 24 450	EA	001	-DDD			123 5678	
032	SCHEIBE BIS FGST 159069		000125021006 DIN125-A21-ST-A3P	EA	001	-DDD			4 9	
044	SICHERHEITSGURT		4258606485	SE	001	-DDD			123456789	*
045	SICHERHEITSGURT		4258606085	SE	001	-DDD			123456789	*
046	.KAPPE		0008680530 0100 6321	EA	001	-DDD			123456789	*
047A	.SCHRAUBE		0039903601	EA	001	-DDD			123456789	*
048	.SCHRAUBE		0039903701 24 450	EA	003	-DDD			123456789	*
049	.BUECHSE		0009922205 9100 1660	EA	002	-DDD			123456789	*
050	.SCHEIBE		0029907640 91000760	EA	004	-DDD			123456789	*
052	STOPFEN		4259970286	EA	001	-DDD			123 5678	
052	STOPFEN AB FGST 159070		4259970286	EA	001	-DDD			9	
053	SCHEIBE, UNTERLEG- AB FGST 159070	5310-12-149-4352	000125013008 A13DIN125-ST-A3P	EA	001	-BBB	EW U		6 9	
056	SICHERHEITSGURT		4258606885	SE	001	-DDD			123 5678	



ORTS- ZAHL	BESCHREIBUNG	VERSORGUNGS- NUMMER	1. TEILEKENNZEICHEN 2. TEILEKENNZEICHEN	BZ	MJO	MESB	EK	K	VARIANTEN	ANWB
BZÜ						1234	SI	DM		
1	2	3	4	5	6	7	8	9	10	11
057	.SCHRAUBE		0039903601	EA	001	-DDD			123 5678	
058	.SCHRAUBE		0039903701 24 450	EA	002	-DDD			123 5678	
059	.SCHEIBE		0029907640 91000760	EA	004	-DDD			123 5678	
060	.BUECHSE		0009922205 9100 1660	EA	002	-DDD			123 5678	
061	KAPPE		6318680030	EA	001	-DDD			123 5678	



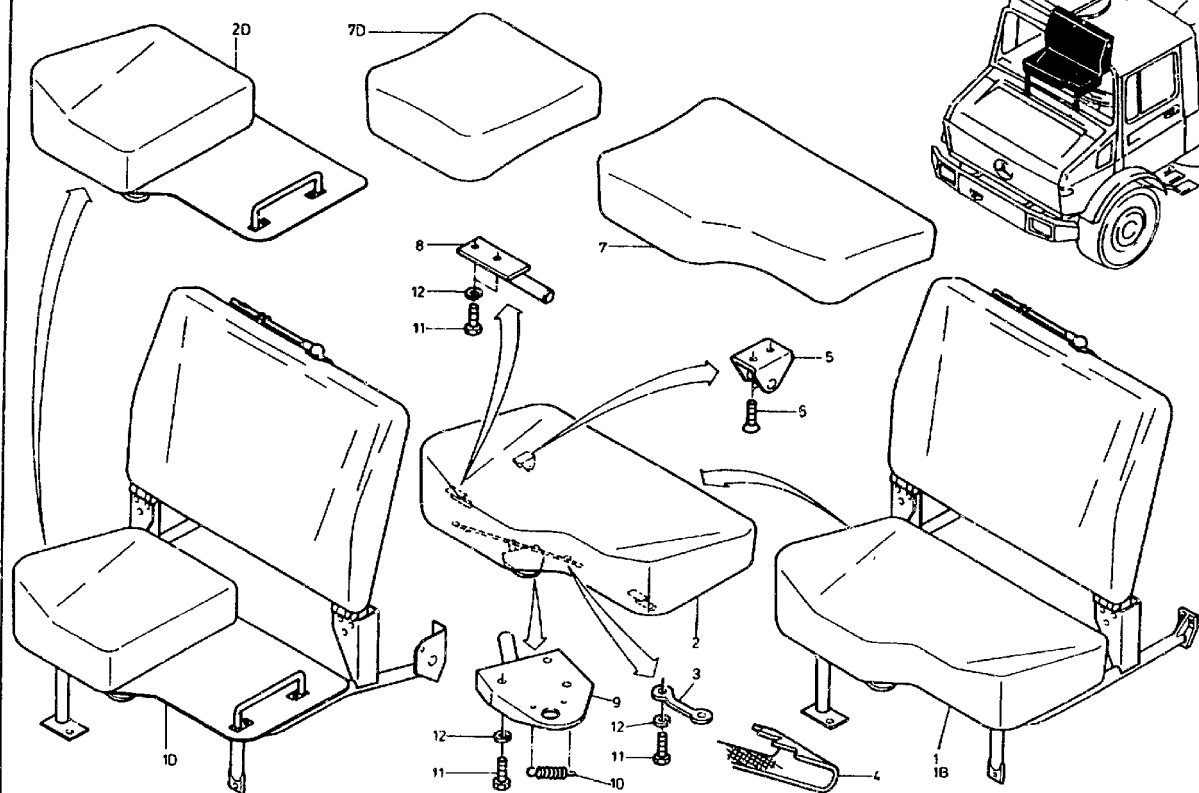



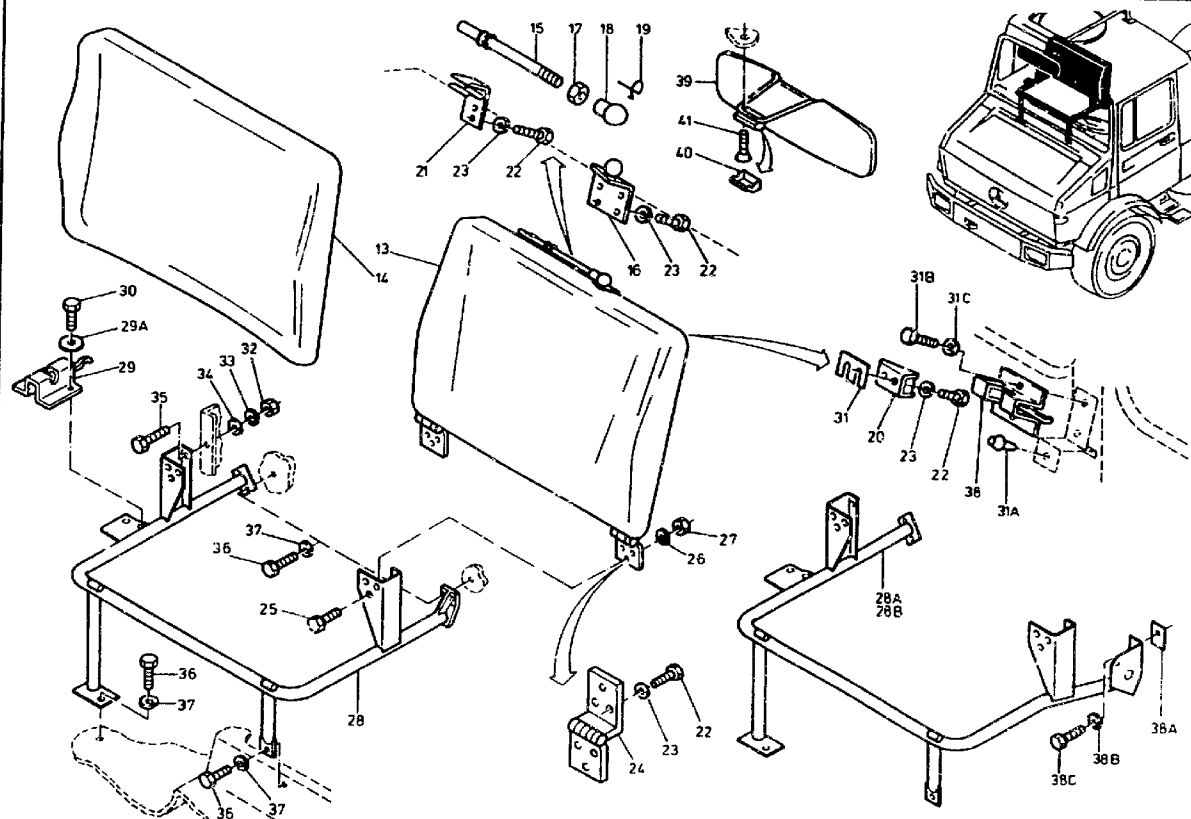



ORTS- ZAHL	BESCHREIBUNG	VERSORGUNGS- NUMMER	1. TEILEKENNZEICHEN 2. TEILEKENNZEICHEN	BZ	MJO	MESB	EK	K	VARIANTEN	ANWB
BZÜ						1234	SI	DM		
1	2	3	4	5	6	7	8	9	10	11
001	FAHRERNEBENSITZ VOLLST.MIT:OZ 2-31		4259106903	EA	001	-DDD			12	1
001B	FAHRERNEBENSITZ VOLLST.MIT:OZ 2-31 MIT AUSN.OZ 2D U.7D		4259108803	EA	001	-DDD			123 5678	
001D	VORDERSITZ VOLLST.MIT:OZ 2D-30 MIT AUSNAHME OZ 7		4259107703	EA	001	-DDD			4 9	
002	.POLSTER, FAHRZEUGSI VOLLST.MIT:OZ 3-12 MIT AUSNAHME OZ 7D	2540-12-180-6729	4259101030	EA	001	-BBB	EW		123 5678	
002D	.POLSTER, FAHRZEUGSI VOLLST.MIT:OZ 3-12 MIT AUSNAHME OZ 7	2540-12-197-2279	4259103230	EA	001	-BBB	EW		4 9	
003	..SCHLAUFE, GURTBEFES	5340-12-151-5015	005293028003 DIN5293-28-ZN	EA	002	-BBB	EW U		123456789	
004	..GURTBAND	2540-12-179-8301	4259120175	EA	001	-BBB	EW		123456789	
005	..HALTER, PROFIL-	2540-12-179-8302	4259100714	EA	001	-BBB	EW		123456789	
006	..SCHRAUBE, SCHLITZKO	5305-12-171-6720	000965006006 DIN965-M6X20-4.8-H-A2P	EA	002	-BBB	EW U		123456789	
007	..BEZUG		4259102146	EA	001	--DD			123 5678	
007D	..BEZUG		3149103946	EA	001	--DD			4 9	
008	..SCHARNIERLAPPEN, AN	5340-12-180-4978	4259100352	EA	002	-BBB	EW		123456789	
009	..FESTSTELLVORRICHTUN	2540-12-180-7092	4259100061	EA	001	-BBB	EW		123456789	
010	..FEDER, SCHRAUBEN-,	5360-12-179-7721	4259190037	EA	001	-BBB	EW		123456789	
011	..SCHRAUBE, SECHSKANT	5305-12-156-4862	000933006121 DIN933-M6X20-8.8-A2P	EA	011	-BBB	EW U		123456789	



ORTS- ZAHL	BESCHREIBUNG	VERSORGUNGS- NUMMER	1. TEILERKENNZEICHEN 2. TEILERKENNZEICHEN	BZ	MJO	MFSB	EK	K	VARIANTEN	ANWB
BZÜ						1234	SI	DM		
1	2	3	4	5	6	7	8	9	10	11
012	..SCHEIBE, ZAHN-	5310-12-151-4842	912004006102	EA	011	-BBB	EW U		123456789	
013	..POLSTER, RUECKENLEH VOLLST.MIT:02 14-24	2540-12-179-8303	4259100332	EA	001	-BBB	EW		123456789	
014	..BEZUG		4259101147	EA	001	--DD			123456789	
015	..STUETZARM	2540-12-179-8304	4259102210	EA	001	-BBB	EW		123456789	
016	..HALTER, ABGEWINKELT	2540-12-179-8305	4259101214	EA	001	-BBB	EW		123456789	
017	..MUTTER, SECHSKANT-	5310-12-156-4996	000934010014 DIN934-M10-8-A2P	EA	001	-BBB	EW U		123456789	
018	..SITZ, KUGELZAPFEN	5340-12-300-9049	071805016102 DIN71805-A16-A2P	EA	001	-BBB	EW		123456789	*
019	..RING, SPRENG-	5365-12-166-9706	071805016300 DIN71805-R16	EA	001	-BBB	EW U		123456789	
020	..HALTER, BEFESTIGUNG	5340-12-179-6977	4259101414	EA	002	-BBB	EW		123456789	
021	..KLAMMER, HALTE-	2540-12-179-8897	4259101514	EA	001	-BBB	EW		123456789	
022	..SCHRAUBE, SECHSKANT	5305-12-156-4861	000933006127 DIN933-M6X25-8.8-A2P	EA	016	-BBB	EW U		123456789	
023	..SCHEIBE, ZAHN-	5310-12-151-4842	912004006102	EA	016	-BBB	EW U		123456789	
024	..SCHARNIER, ANSCHLAG	5340-12-179-7722	4259805057	EA	002	-BBB	EW		123456789	
025	..SCHRAUBE, SECHSKANT	5305-12-156-4862	000933006121 DIN933-M6X20-8.8-A2P	EA	006	-BBB	EW U		123456789	
026	..SCHEIBE, ZAHN-	5310-12-151-4842	912004006102	EA	006	-BBB	EW U		123456789	
027	..MUTTER, SECHSKANT-	5310-12-156-4991	000934006007 DIN934-M6-8-A2P	EA	006	-BBB	EW U		123456789	



ORTS- ZAHL	BESCHREIBUNG	VERSORGUNGS- NUMMER	1. TEILEKENNZEICHEN 2. TEILEKENNZEICHEN	BZ	MJO	MESB	EK	K	VARIANTEN	ANWB
BZÜ						1234	SI	DM		
1	2	3	4	5	6	7	8	9	10	11
028	.SITZUNTERBAU	2540-12-175-0996	4259101020	EA	001	-BBB	EW		12 67	2
028A	.SITZUNTERBAU NAV OZ 28B	2540-12-184-8081	4259102520	EA	001	-BBB	EW		12	
028B	.GESTELL, FAHRZEUGSI AB FGST 001957 OZ 38A-38C MITVERW.	2540-12-197-3380	4259103220	EA	001	-BBB	EW		123456789	
029	.RASTHEBEL, EINZELSIT	2540-12-179-8306	0009881963 311-004	EA	001	-BBB	EW		123456789	
029A	.SCHEIBE, UNTERLEG-	5310-12-146-3860	009021006205 DIN9021-B6,4-ST-A3P	EA	002	-BBB	EW U		123456789	
030	.SCHRAUBE, SECHSKANT	5305-12-146-2633	000933006183 DIN933-M6X16-8.8-A2P	EA	002	-BBB	EW U		123456789	
031	ABSTANDSPLATTE VERWENDE OZ 31A, 31B, 31C UND 38	5365-12-179-6978	4259140197	EA	000	-DDD	EW		12 67	
031A	PUFFER, NICHTMETALL	5340-12-197-3187	1169870040	EA	002	-BBB	EW		123456789	
031B	SCHRAUBE, SECHSKANT	5305-12-141-6587	000933006130 DIN933-M6X18-8.8-A2P	EA	004	-BBB	EW U		123456789	
031C	SCHEIBE, UNTERLEG-	5310-12-146-3860	009021006205 DIN9021-B6,4-ST-A3P	EA	004	-BBB	EW U		123456789	
032	MUTTER, SECHSKANT-	5310-12-156-4991	000934006007 DIN934-M6-8-A2P	EA	004	-BBB	EW U		123456789	
033	SCHEIBE, ZAHN-	5310-12-151-4842	912004006102	EA	004	-BBB	EW U		123456789	
034	SCHEIBE, UNTERLEG-	5310-12-184-8509	000125006421 DIN125-A6,4-ST-A3P	EA	004	-BBB	EW U		123456789	
035	SCHRAUBE, SECHSKANT	5305-12-146-2633	000933006183 DIN933-M6X16-8.8-A2P	EA	006	-BBB	EW U		123456789	



ORTS- ZAHL	BESCHREIBUNG	VERSORGUNGS- NUMMER	1. TEILEKENNZEICHEN 2. TEILEKENNZEICHEN	BZ	MJO	MESB	EK	K	VARIANTEN	ANWB
BZÜ						1234	SI	DM		
1	2	3	4	5	6	7	8	9	10	11
036	SCHRAUBE, SECHSKANT	5305-12-141-9888	000933010128 DIN933-M10X20-8.8-A3P	EA	004	-BBB	EW U		123456789	
037	SCHEIBE, ZAHN-	5310-12-151-4235	912004010102	EA	004	-BBB	EW U		123456789	
038	FASTHEBEL, EINZELSIT	2540-12-179-8306	0009881963 311-004	EA	002	-BBB	EW		123456789	
038A	BEFESTIGUNGSPLATTE, ZU OZ 28A	2540-12-184-8082	4259100011	EA	001	-BBB	EW		123456789	
038B	SCHEIBE, ZAHN- ZU OZ 28A	5310-12-151-4078	912004012100	EA	001	-BBB	EW U		123456789	
038C	SCHRAUBE, SECHSKANT ZU OZ 28A	5305-12-184-9935	1159904001	EA	001	-BBB	EW		123456789	
039	BLLENDE, SONNEN-, FA VOLLST.MIT:OZ 40	2540-12-180-6730	3148100210	EA	002	-BBB	EW		123456789	
040	.KAPPE, SONNENBLENDE	2540-12-301-2317	0008110018 562A571	EA	001	-DDD	EW		123456789	
041	SCHRAUBE, SCHLITZKO	5305-12-174-5107	000965005004 DIN965-M5X12-4.8-H-A2P	EA	006	-BBB	EW U		123456789	



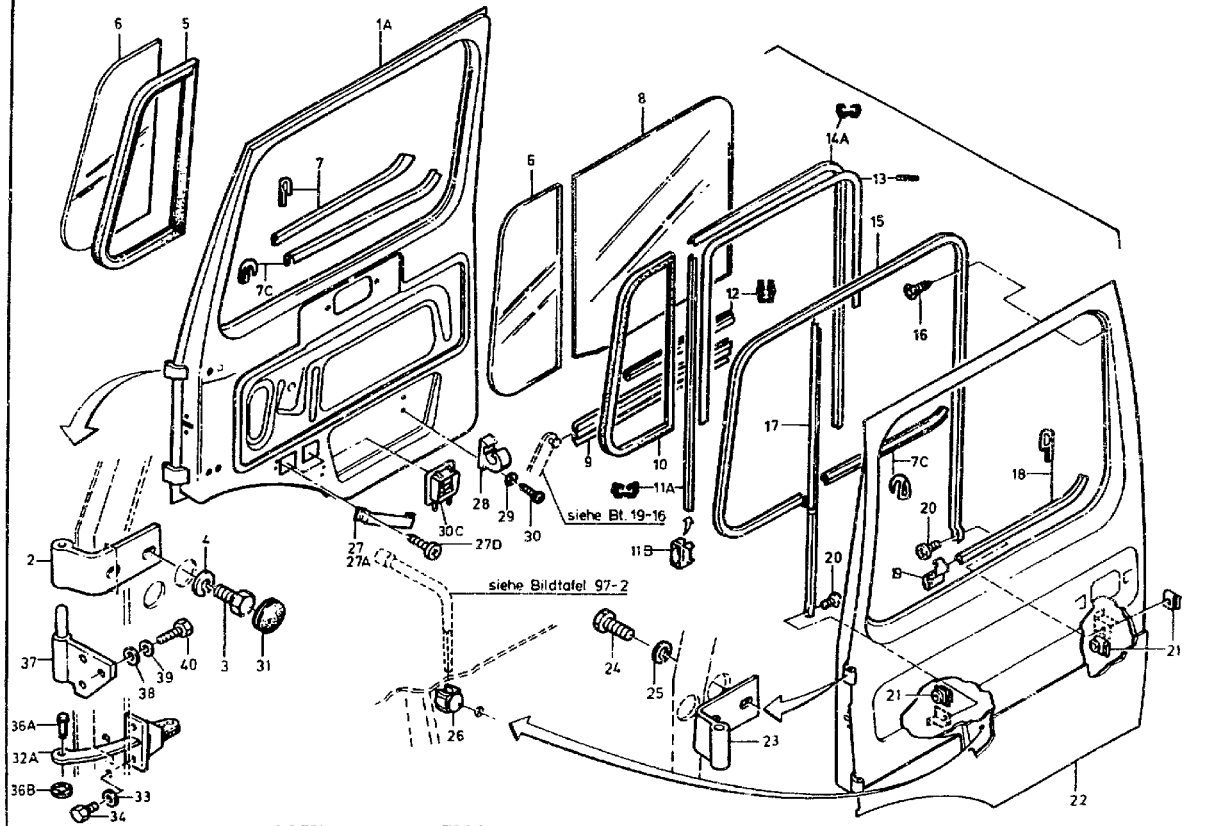



ORTS- ZAHL	BESCHREIBUNG	VERSORGUNGS- NUMMER	1. TEILEKENNZEICHEN 2. TEILEKENNZEICHEN	BZ	MJO	MESB	EK	K	VARIANTEN	ANWB
BZÜ						1234	SI	DM		
1	2	3	4	5	6	7	8	9	10	11
001A	TUER-ROHBAU RECHTS VOLLST. MIT:02 2-4		4257200905	EA	001	-DDD			123456789	*
002	.SCHARNIERLAPPEN, AN	5340-12-175-0997	4257230041	EA	002	-BBB	EW		123456789	
003	.SCHRAUBE, SECHSKANT	5305-12-156-4872	000933010105 DIN933-M10X25-8.8-A3P	EA	004	-BBB	EW U		123456789	
004	.SCHEIBE, ZAHN-	5310-12-151-4235	912004010102	EA	004	-BBB	EW U		123456789	
005	DICHTUNG, NICHTMETA RECHTS NAV 02 10	5330-12-176-2607	4257250520	EA	001	-BBB	EW		12345	*
006	FENSTER, FAHRZEUG	2510-12-175-0413	4257250310	EA	002	-BBB	EW		123456789	
007	DICHTUNG, NICHTMETA FÜR KURBELFENSTER RECHTS	5330-12-176-8871	4257250139	EA	001	-BBB	EW		123456739	
007C	ABDICHTUNG		4257250123	EA	002	-DDD			123456789	*
008	FENSTER, FAHRZEUG	2510-12-175-0414	4257250210	EA	002	-BBB	EW		123456789	
009	HEBESCHIENE, FAHRZE LAENGE AM ORT: 540MM	2540-12-180-1241	3147250501	EA	002	-BBB	EW		123456789	
010	DICHTUNG, NICHTMETA LINKS UND RECHTS	5330-12-176-2608	4257250420	EA	002	-BBB	EW		123456789	*
011A	DICHTUNG, NICHTMETA LAENGE AM ORT: 920MM	5330-12-181-0213	3096730031	EA	002	-BBB	EW		123456789	
011B	KLIPP, FEDERKRAFT- WIRD NICHT MEHR BENÖTIGT	5340-12-197-5070	0059883178 00-4367	EA	008	-BBB	EW		123456789	*
012	NICHTMETALL-U-PROFI LAENGE AM ORT: 365MM	9390-12-175-3253	0019874257	MR	002	-BBB	EW		123456789	



ORTS- ZAHL	BESCHREIBUNG	VERSORGUNGS- NUMMER	1. TEILEKENNZEICHEN 2. TEILEKENNZEICHEN	BZ	MJO	MESB 1234	EK SI	K DM	VARIANTEN	ANWB
BZÜ										
1	2	3	4	5	6	7	8	9	10	11
013	BAND, KLEBE-, GUMMI LAENGE AM ORT: 2070MM	9320-12-175-1885	0039898185	MR	002	-BBB	EW		123456789	
014A	DICHTUNG, NICHTMETA LAENGE AM ORT: 1460MM	5330-12-181-0213	3096730031	EA	002	-BBB	EW		123456789	
015	RAHMEN, FAHRZEUGFEN	2510-12-300-3181	4257200430	EA	002	-DDD	EW		123456789	
016	SCHRAUBE, GEWINDEFO	5305-12-179-5203	DIN7982-ST3,5X13-C-H-A3P	EA	010	-BBB	EW U		123456789	
017	RAHMEN, FAHRZEUGFEN	2510-12-300-3182	4257200630	EA	002	-DDD	EW		123456789	
018	DICHTUNG, NICHTMETA FUEH KURBELFENSTER LINKS	5330-12-176-8872	4257250039	EA	001	-BBB	EW		123456789	
019	KLIPP, FEDERKRAFT-	5340-12-175-2636	3819880078	EA	008	-BBB	EW		123456789	
020	SCHRAUBE, SCHLITZKO	5305-12-179-5192	007985006193 DIN7985-M6X16-8.8-H-A2P	EA	004	-BBB	EW U		123456789	
021	MUTTER, KLEMM-	5310-12-175-5735	0009907191 M6-KL142	EA	004	-BBB	EW		123456789	
022	TUER-ROHBAU LINKS VOLLST.MIT:02 23-25		4257200605	EA	001	-DDD			123456789	
023	.SCHARNIERLAPPEN, AN	5340-12-175-0997	4257230041	EA	002	-BBB	EW		123456789	
024	.SCHRAUBE, SECHSKANT	5305-12-156-4872	000933010105 DIN933-M10X25-8.8-A3P	EA	004	-BBB	EW U		123456789	
025	.SCHEIBE, ZAHN-	5310-12-151-4235	912004010102	EA	004	-BBB	EW U		123456789	
026	KLEMM	5975-12-179-8307	0049884378 13370	EA	002	-BBB	EW		123456789	



ORTS- ZAHL	BESCHREIBUNG	VERSORGUNGS- NUMMER	1. TEILEKENNZEICHEN 2. TEILEKENNZEICHEN	BZ	MJO	MESB	EK	K	VARIANTEN	ANWB
BZÜ						1234	SI	DM		
1	2	3	4	5	6	7	8	9	10	11
027	HALTER, BEFESTIGUNG WINKERKELLE BIS FGST. 133456	2590-12-179-7723	4257220614	EA	001	-BBB	EW		12345	
027A	HALTER, WINKERKELLE WINKERKELLE AB FGST. 133457	9905-12-312-1153	4258990014	EA	001	-BBB	EW		123456789	
027D	SCHRAUBE, GEWINDEFO	5305-12-142-5728	007981004243 DIN7981-ST4, 2X9, 5-C H-A3P	EA	002	-BBB	EW U		123456789	
028	HAKEN, MEHRZWECK	5340-12-175-8202	0039888978 9065	EA	001	-BBB	EW		123456789	
029	SCHEIBE, UNTERLEG-	5310-12-171-8480	009021004205 DIN9021-B4, 3-ST-A3P	EA	002	-BBB	EW U		123456789	
030	SCHRAUBE, GEWINDEFO	5305-12-142-5722	007981004254 DIN7981-ST4, 2X19-C-H-A3P	EA	002	-BBB	EW U		123456789	
030C	KLAPPE, ZUGANGS-	5340-12-316-7243	0008302742	EA	004	-DDD	EW		123456789	*
031	STOPFEN, STAUB- UND	5340-12-175-0999	3099870144	EA	008	-BBB	EW		123456789	
032A	HALTER, FAHRZEUGTUE	2540-12-193-6053	0007200116 0401-41900-00	EA	002	-BBB	EW		123456789	
033	SCHEIBE, ZAHN-	5310-12-151-4842	912004006102	EA	004	-BBB	EW U		123456789	
034	SCHRAUBE, SECHSKANT	5305-12-141-9839	000933006122 DIN933-M6X10-8.8-A2P	EA	004	-BBB	EW U		123456789	
036A	STIFT, ZYLINDER-, M	5315-12-179-3016	001444006100 DIN1444-A6F8X22-ST	EA	002	-BBB	EW		123456789	
036B	STECKBLECHMUTTER	5310-12-178-8840	0009940648 SFO5966GALZN8	EA	002	-BBB	EW		123456789	
037	SCHARNIERLAPPEN, AN	5340-12-175-1000	4257230241	EA	004	-BBB	EW		123456789	



ORTS- ZAHL BZÜ	BESCHREIBUNG	VERSORGUNGS- NUMMER	1. TEILEKENNZEICHEN 2. TEILEKENNZEICHEN	BZ	MJO	MESB 1234	EK SI	K DM	VARIANTEN	ANWB
1	2	3	4	5	6	7	8	9	10	11
038	SCHEIBE, UNTERLEG-	5310-12-149-4353	000125008418 DIN125-A8,4-ST-A3P	EA	012	-BBB	EW U		123456789	
039	SCHEIBE, ZAHN-	5310-12-151-4627	912004008102	EA	012	-BBB	EW U		123456789	
040	SCHRAUBE, SECHSKANT	5305-12-156-4865	000933008153 DIN933-M8X25-8.8-A2P	EA	012	-BBB	EW U		123456789	



## 19 Aufbauten

190700 Tueren

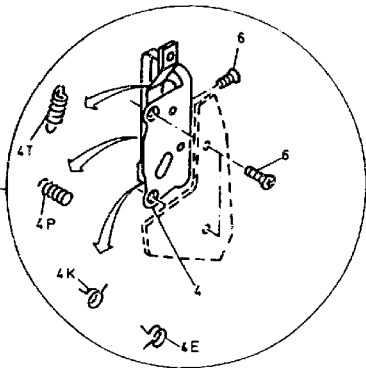
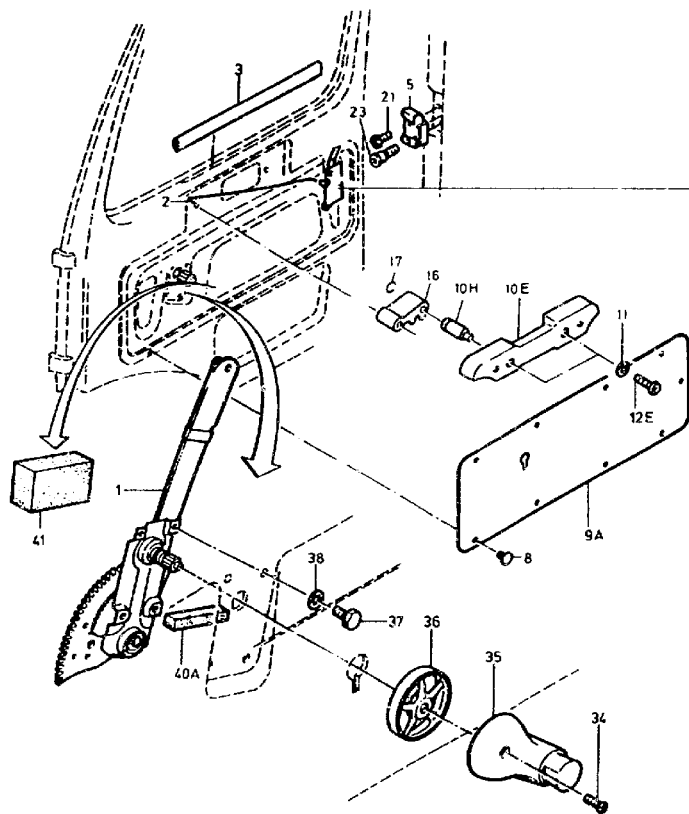



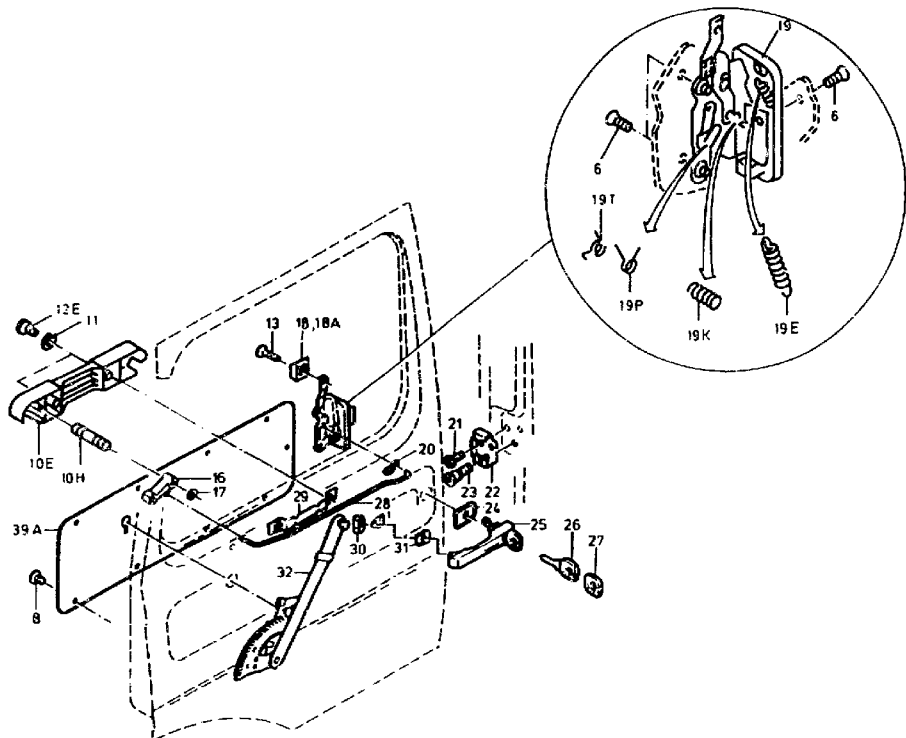



ORTS- ZAHL	BESCHREIBUNG	VERSORGUNGS- NUMMER	1. TEILEKENNZEICHEN 2. TEILEKENNZEICHEN	BZ	MJO	MESB	EK	K	VARIANTEN	ANWB
BZÜ						1234	SI	DM		
1	2	3	4	5	6	7	8	9	10	11
001	FENSTERHEBER, FAHRZ RECHTS	2540-12-180-6167	3817250102	EA	001	-BBB	EW		123456789	
002	VERBINDUNGSGLIED, S	3040-12-300-4024	4257230369	EA	001	-DDD	EW		123456789	
003	NICHTMETALL-U-PROFI LAENGE AM ORT: 485MM	9390-12-175-3251	0019872272 17-059	MR	002	-BBB	EW U		123456789	
004	SCHLOSZ, FAHRZEUGTUE	2540-12-175-1886	4257230101 1448	EA	001	-BBB	EW		123456789	
004E	.FEDER		0307232534 4632 8007 6	EA	001	--DD			123456789	*
004K	.FEDER		0007232434 4612 1041 1	EA	001	--DD			123456789	*
004P	.FEDER		0007232334 4620 1041 02	EA	001	--DD			123456789	*
004T	.FEDER		0007231534 4600 1041 01	EA	001	--DD			123456789	*
005	KEIL, TUERVERSCHLUS	2540-12-175-1887	3817230104 576-01	EA	001	-BBB	EW		123456789	
006	SCHRAUBE, SCHLITZKO	5305-12-170-2292	000965006002 DIN965-M6X16-4.8-H-A2P	EA	006	-BBB	EW U		123456789	
008	STOPFEN, STAUB- UND FARB-NR.9000 SCHWARZ	5340-12-175-1002	0009974686 02-1475-1	EA	016	-BBB	EW		123456789	
009A	VERKLEIFUNG, INNEN- INNEN RECHTS	2510-12-315-8483	4257270671	EA	001	-DDD	EW		123456789	*
010E	TUERGRIFF		4257600259	EA	002	-DDD			123456789	*
010H	BOLZEN		4259915112	EA	002	-DDD			123456789	*
011	SCHEIBE, ZAHN-	5310-12-151-4842	912004006102	EA	004	-BBB	EW U		123456789	



ORTS- ZAHL	BESCHREIBUNG	VERSORGUNGS- NUMMER	1. TEILEKENNZEICHEN 2. TEILEKENNZEICHEN	BZ	MJO	MESB	EK	K	VARIANTEN	ANWB
BZÜ						1234	SI	DM		
1	2	3	4	5	6	7	8	9	10	11
012E	SCHRAUBE, SCHLITZKO	5305-12-329-4408	007985006154	EA	004	-BBB	EW		123456789	*
013	SCHRAUBE, SCHLITZKO	5305-12-142-5552	007985005149 DIN7985-M5X20-4.8-H-A2P	EA	002	-BBB	EW U		123456789	
016	HEBEL, FERNBEDIENUN	2540-12-175-1266	3817660043	EA	002	-BBB	EW		123456789	
017	RING, SPRENG-	5365-12-156-4493	006799006000 DIN6799-6	EA	002	-BBB	EW U		123456789	
018	BEDIENUNGSKNOPF NAV 02 18A	5355-12-175-3254	3817230046	EA	002	-BBB	EW		123456789	*
018A	BEDIENUNGSKNOPF BEI BESTLG. FARBNR. 3016 ANGEHEN (ROT)	5355-12-193-3903	4607230046	EA	002	-BBB	EW		123456789	*
019	SCHLOSZ, FAHRZEUGTUE	2540-12-175-1886	4257230001 1449	EA	001	-BBB	EW		123456789	
019E	.FEDER		0007231534 4600 1041 01	EA	001	--DD			123456789	*
019K	.FEDER		0007232334 4620 1041 02	EA	001	--DD			123456789	*
019P	.FEDER		0007231134 4611 1041 1	EA	001	--DD			123456789	*
019T	.FEDER		0007232534 4632 8007 6	EA	001	--DD			123456789	*
020	KLIPP, FEDERKRAFT-	5340-12-175-1889	1009940160	EA	002	-BBB	EW		123456789	
021	SCHRAUBE, INNENSTEC	5305-12-164-1002	DIN7991-M8X16-6.8-A2P	EA	004	-BBB	EW U		123456789	
022	KEIL, TUERVERSCHLUS	2540-12-175-1890	3817230004 577-01	EA	001	-BBB	EW		123456789	



ORTS- ZAHL	BESCHREIBUNG	VERSORGUNGS- NUMMER	1. TEILEKENNZEICHEN 2. TEILEKENNZEICHEN	BZ	MJO	MESS 1234	EK SI	K DM	VARIANTEN	ANWB
BZÜ										
1	2	3	4	5	6	7	8	9	10	11
023	SCHRAUBE, ANSATZ-	5305-12-175-5997	3817230038	EA	002	-BBB	EW		123456789	
024	PUFFER, NICHTMETALL	5340-12-175-1004	3817660097	EA	002	-BBB	EW		123456789	
025	GRIF, TÜR VOLLST.MIT:02 26-27	2540-12-176-3648	4258937003	EA	002	-BBB	EW		123456789	
026	SCHLÜSSEL B.BES.SCHLIESSNR.AN- GEB.VOLLST.MIT:02 27		0007663506 04-501-600	EA	004	-DDD			123456789	
027	..KOPF	2920-12-193-3098	0007664406	EA	004	-DDD	EW		123456789	
028	VERBINDUNGSGLIED, S	3040-12-300-4023	4257230269	EA	001	-DDD	EW		123456789	
029	VERSTAERKUNG	2510-12-180-3409	3817200606	EA	002	-BBB	EW		123456789	
030	MUTTER, SECHSKANT-,	5310-12-145-5638	913002006005 DIN985-M6-8-A2P	EA	004	-BBB	EW U		123456789	
031	PUFFER, NICHTMETALL	5340-12-175-1005	3817660197	EA	002	-BBB	EW		123456789	
032	FENSTERHEBER, FAHRZ LINKS	2540-12-180-6166	3817250002	EA	001	-BBB	EW		123456789	
034	SCHRAUBE, SCHLITZKO	5305-12-198-8127	000565006046 DIN965-M6X12-8.8-H-A2P	EA	002	-BBB	EW U		123456789	*
035	GRIF, FENSTER	2540-12-175-1891	3817250060	EA	002	-BBB	EW		123456789	
036	ABSTANDSSTUECK	2540-12-175-1267	4257250043	EA	002	-BBB	EW		123456789	
037	SCHRAUBE, SECHSKANT	5305-12-141-9839	000933006122 DIN933-M6X10-8.8-A2P	EA	008	-BBB	EW U		123456789	
038	SCHEIBE, ZAHN-	5310-12-156-4956	006797006242 DIN6797-J6.4-FST-A3P	EA	008	-BBB	EW U		123456789	
039A	VERKLEIDUNG, INNEN- INNEN LINKS	2510-12-315-8484	4257270571	EA	001	-DDD	EW		123456789	*



ORTS- ZAHL	BESCHREIBUNG	VERSORGUNGS- NUMMER	1. TEILEKENNZEICHEN 2. TEILEKENNZEICHEN	BZ	MJO	MESB 1234	EK SI	K DM	VARIANTEN	ANWB
1	2	3	4	5	6	7	8	9	10	11
040A	BAND, KLEBE-, GUMMI LAENGE AM ORT:160 MM	9320-12-303-4471	0019873933	MR	002	-BBB	EW		123456789	*
041	PUFFER, NICHTMETALL	5340-12-300-3536	4257270097	EA	002	-BBB	EW		123456789	



## 19 Aufbauten

## 190800 Kotflügel, vorn

D1

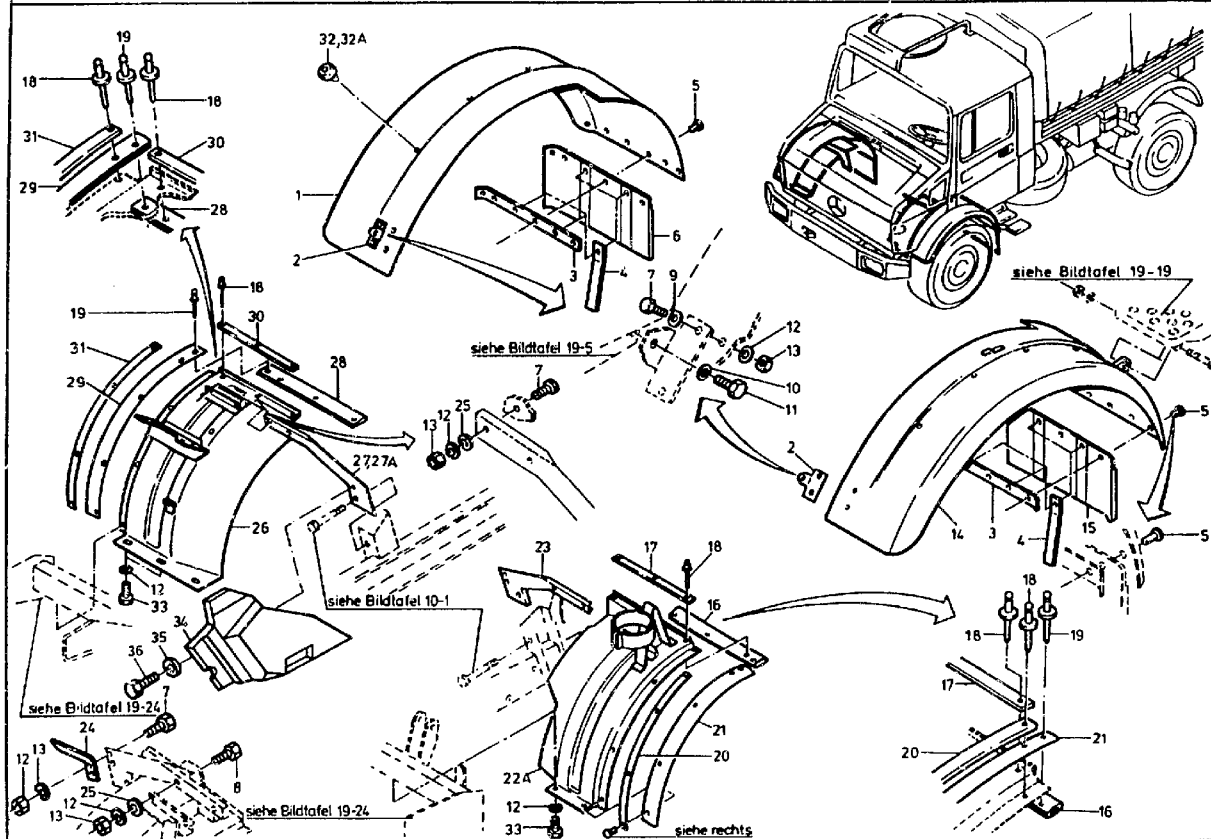



ORTS- ZAHL	BESCHREIBUNG	VERSORGUNGS- NUMMER	1. TEILEKENNZEICHEN 2. TEILEKENNZEICHEN	BZ	MJO	MESB	EK	K	VARIANTEN	ANWB
RZÜ						1234	SI	DM		
1	2	3	4	5	6	7	8	9	10	11
001	ABDECKUNG, RAD - GL VORN RECHTS	2510-12-179-7725	4258804306	EA	001	-BBB	EW		123456789	
002	HALTER, EINFACH ABG	5340-12-175-1006	4258810414	EA	002	-BBB	EW		123456789	
003	STREBE, KOTFLUEGEL	2510-12-300-3185	4258810127	EA	002	-DDD	EW		123456789	
004	HALTER, EINFACH ABG	5340-12-179-8309	4068810127	EA	004	-BBB	EW		123456789	
005	NIET, BLIND-	5320-12-180-9409	910003004115	EA	012	-BBB	EW		123456789	
006	SCHUTZ SPRITZ-, FA RECHTS	2540-12-175-1007	4258810805	EA	001	-BBB	EW		123456789	
007	SCHRAUBE, SECHSKANT	5305-12-146-2633	000933006183 DIN933-M6X16-8.8-A2P	EA	008	-BBB	EW U		123456789	
008	SCHRAUBE, SECHSKANT	5305-12-141-6587	000933006130 DIN933-M6X18-8.8-A2P	EA	003	-BBB	EW U		123456789	
009	SCHEIBE, UNTERLEG-	5310-12-146-3860	009021006205 DIN9021-B6,4-ST-A3P	EA	004	-BBB	EW U		123456789	
010	SCHEIBE, ZAHN-	5310-12-151-4627	912004008102	EA	002	-BBB	EW U		123456789	
011	SCHRAUBE, SECHSKANT	5305-12-156-4863	000933008147 DIN933-M6X20-8.8-A2P	EA	002	-BBB	EW U		123456789	
012	SCHEIBE, ZAHN-	5310-12-151-4842	912004006102	EA	016	-BBB	EW U		123456789	
013	MUTTER, SECHSKANT-	5310-12-156-4991	000934006007 DIN934-M6-8-A2P	EA	011	-BBB	EW U		123456789	
014	ABDECKUNG, RAD - GL VORN LINKS	2510-12-179-7726	4258804206	EA	001	-BBB	EW		123456789	
015	SCHUTZ, SPRITZ-, FA LINKS	2540-12-175-1268	4258810705	EA	001	-BBB	EW		123456789	



ORTS- ZAHL	BESCHREIBUNG	VERSORGUNGS- NUMMER	1. TEILEKENNZEICHEN 2. TEILEKENNZEICHEN	BZ	MJO	MESB 1234	EK SI	K DM	VARIANTEN	ANWB
BZÜ										
1	2	3	4	5	6	7	8	9	10	11
016	DICHTUNG LINKS	5330-12-180-1696	4255210084	EA	001	-BBB	EW		123456789	
017	PLATTE, VERBINDUNGS LINKS	5340-12-300-8456	4255221540	EA	001	-DDD	EW		123456789	
018	NIET, BLIND-	5320-12-321-3867	007337004009 DIN7337-A4,8X10-AL-ST-A1P	EA	014	-BBB	EW U		123456789	
019	NIET, DRUCK-	5320-12-179-8575	007331004221 DIN7331-B4X11X9-CUZN37-BRUENIERT	EA	004	-BBB	EW		123456789	
020	BEFESTIGUNGSSCHIENE	2540-12-180-1242	4255221840	EA	001	-BBB	EW		123456789	
021	DICHTUNG, NICHTMETA	5330-12-176-2609	4255210384	EA	001	-BBB	EW		123456789	
022A	SCHMUTZFANGBLECH LINKS	2540-12-197-2925	4355200117	EA	001	-BBB	EW		123456789	
023	HALTER, ABDECKUNG LINKS	2540-12-179-8899	4355210440	EA	001	-BBB	EW		123456789	
024	HALTER, EINFACH ABG BIS FGST.127993	5340-12-179-6979	4255241540	EA	001	-BBB	EW		12345	*
025	SCHEIBE, UNTERLEG-	5310-12-184-8509	000125006421 DIN125-A6,4-ST-A3P	EA	005	-BBB	EW U		123456789	
026	SCHMUTZFANGBLECH RECHTS	2540-12-179-8900	4255200018	EA	001	-BBB	EW		123456789	
027	HALTER, ABDECKUNG RECHTS	2540-12-179-8901	4355210540	EA	001	-BBB	EW		12345	43*
027A	HALTER, BEFESTIGUNG RECHTS	5340-12-313-8659	4355201441	EA	001	-DDD	EW		123456789	44*
028	DICHTUNG, NICHTMETA RECHTS	5330-12-301-2286	4255210284	EA	001	-DDD	EW		123456789	



ORTS- ZAHL BZÜ	BESCHREIBUNG	VERSORGUNGS- NUMMER	1. TEILEKENNZEICHEN 2. TEILEKENNZEICHEN	BZ	MJO	MESB 1234	EK 51	K DM	VARIANTEN	ANWB
1	2	3	4	5	6	7	8	9	10	11
029	DICHTUNG, NICHTMETA RECHTS	5330-12-301-2285	4255210184	EA	001	-DDD	EW		123456789	
030	PLATTE, VERBINDUNGS RECHTS	5340-12-300-8457	4255221640	EA	001	-DDD	EW		123456789	
031	PLATTE, VERBINDUNGS RECHTS	5340-12-300-8455	4255221440	EA	001	-DDD	EW		123456789	
032	PUFFER, NICHTMETALL NAV OZ 32A	5340-12-175-1280	1089870140	EA	006	-BBB	EW		123456789	*
032A	PUFFER, NICHTMETALL	5340-12-315-7241	1089870240	EA	006	-DDD	EW		123456789	*
033	SCHRAUBE SECHSKANT	5305-12-156-4860	000933006103 DIN933-M6X12-8.8-A2P	EA	005	-BBB	EW U		123456789	
034	ABSCHIRMBLECH		4355200875	EA	001	-DDD			123456789	44*
035	SCHRAUBE, SECHSKANT	5305-12-156-4863	000933008147 DIN933-M6X20-8.8-A2P	EA	001	-BBB	EW U		123456789	44*
036	SCHEIBE, UNTERLEG-	5310-12-154-2190	009021008205 DIN9021-B8,4-ST-A3P	EA	001	-BBB	EW U		123456789	44*



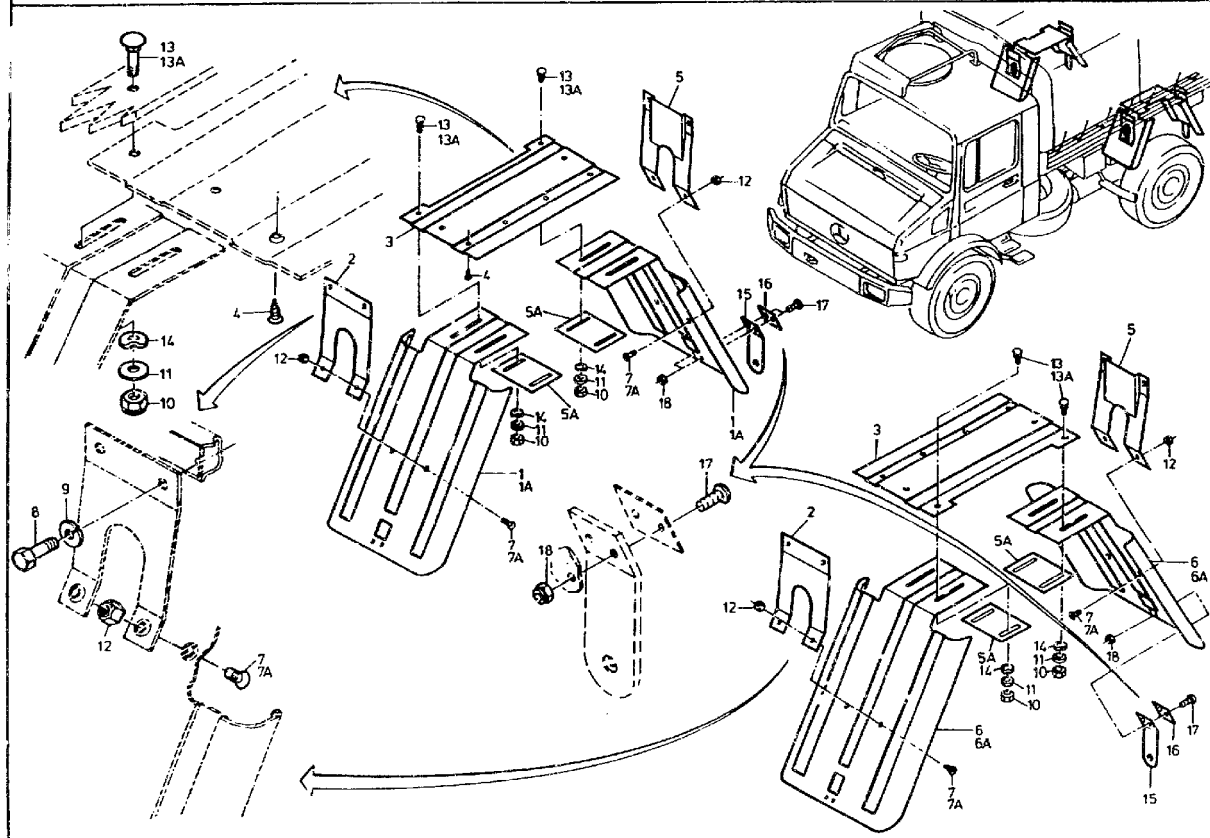



ORTS- ZAHL BZÜ	BESCHREIBUNG	VERSORGUNGS- NUMMER	1. TEILEKENNZEICHEN 2. TEILEKENNZEICHEN	BZ	MJO	MESB 1234	EK SI	K DM	VARIANTEN	ANWB
1	2	3	4	5	6	7	8	9	10	11
001	ABDECKUNG, RAD - GL HINTEN RECHTS	2510-12-179-7728	4355200219	EA	002	-BBB	EW		123	36
001A	ABDECKUNG, RAD - GL HINTEN RECHTS	2510-12-302-8572	4355200919	EA	002	-BBB	EW U		123 5678	
002	HALTER VORN	2510-12-179-7729	4355220340	EA	002	-BBB	EW U		123 5678	
003	BLECH	2510-12-179-7730	4355220024	EA	002	-BBB	EW		123 678	
004	SCHRAUBE, HOLZ, INN	5305-12-198-8161	007997005033 DIN7997-SX16-ST-H-A3P	EA	008	-BBB	EW U		123 678	
005	HALTER HINTEN	2510-12-179-7732	4355220440	EA	002	-BBB	EW U		123 5678	
005A	VERSTAERKUNGSTEIL, ZU OZ 1A U.6A	2510-12-302-8573	4355220287	EA	004	-BBB			123 5678	
006	ABDECKUNG, RAD - GL HINTEN LINKS	2510-12-179-7728	4355200219	EA	002	-BBB	EW		123	36
006A	ABDECKUNG, RAD - GL HINTEN LINKS	2510-12-302-8572	4355200919	EA	002	-BBB	EW U		123 5678	
007	SCHRAUBE, INNENSTEC ZU OZ 1 U.6	5305-12-164-1002	DIN7991-MBX16-8.8-A2P	EA	008	-BBB	EW U		123	
007A	SCHRAUBE, INNENSTEC ZU OZ 1A U.6A	5305-12-152-5476	DIN7991-MBX25-8.8-A2P	EA	008	-BBB	EW U		123 5678	
008	SCHRAUBE, SECHSKANT ZU OZ 1 U.6	5305-12-156-4863	000933008147 DIN933-MBX20-8.8-A2P	EA	008	-BBB	EW U		123	
009	SCHEIBE, ZAHN-	5310-12-151-4627	912004008102	EA	008	-BBB	EW U		123 678	
010	MUTTER, SECHSKANT-,	5310-12-173-0419	913004010008 0101003061	EA	008	-BBB	EW U		123 678	



ORTS- ZAHL	BESCHREIBUNG	VERSORGUNGS- NUMMER	1. TEILEKENNZEICHEN 2. TEILEKENNZEICHEN	BZ	MJO	MESB	EK	K	VARIANTEN	ANWE
BZÜ						1234	SI	DM		
1	2	3	4	5	6	7	8	9	10	11
011	SCHEIBE, UNTERLEG-	5310-12-156-5471	000125010518 DIN125-A10,5-ST-A3P	EA	008	-BBB	EW U		123 678	
012	MUTTER, SECHSKANT-,	5310-12-170-1310	913004008004 0100803061	EA	008	-BBB	EW U		123 678	
013	SCHRAUBE, VIERKANTA ZU OZ 1 U.6	5306-12-159-0798	000605010013 DIN605-M10X40-A3P	EA	008	-BBB	EW		123	
013A	SCHRAUBE, VIERKANTA ZU OZ 1A U.6A	5306-12-151-6167	000605010014 DIN605-M10X45-A3P	EA	008	-BBB	EW		123 678	
014	SCHEIBE, FEDER-	5310-12-142-8161	000137010201 DIN137-B10-FST-A3P	EA	008	-BBB	EW U		123 678	
015	HALTER	2510-12-179-7733	4165460043	EA	002	-BBB	EW		123 678	
016	UNTERLAGE	2510-12-122-4404	4049850095	EA	002	-BBB	EW		123 678	
017	SCHRAUBE, SCHLITZKO	5305-12-179-7734	4119900225	EA	004	-BBB	EW		123 678	
018	MUTTER, SECHSKANT-,	5310-12-170-1309	913004006002 0100603061	EA	004	-BBB	EW U		123 678	



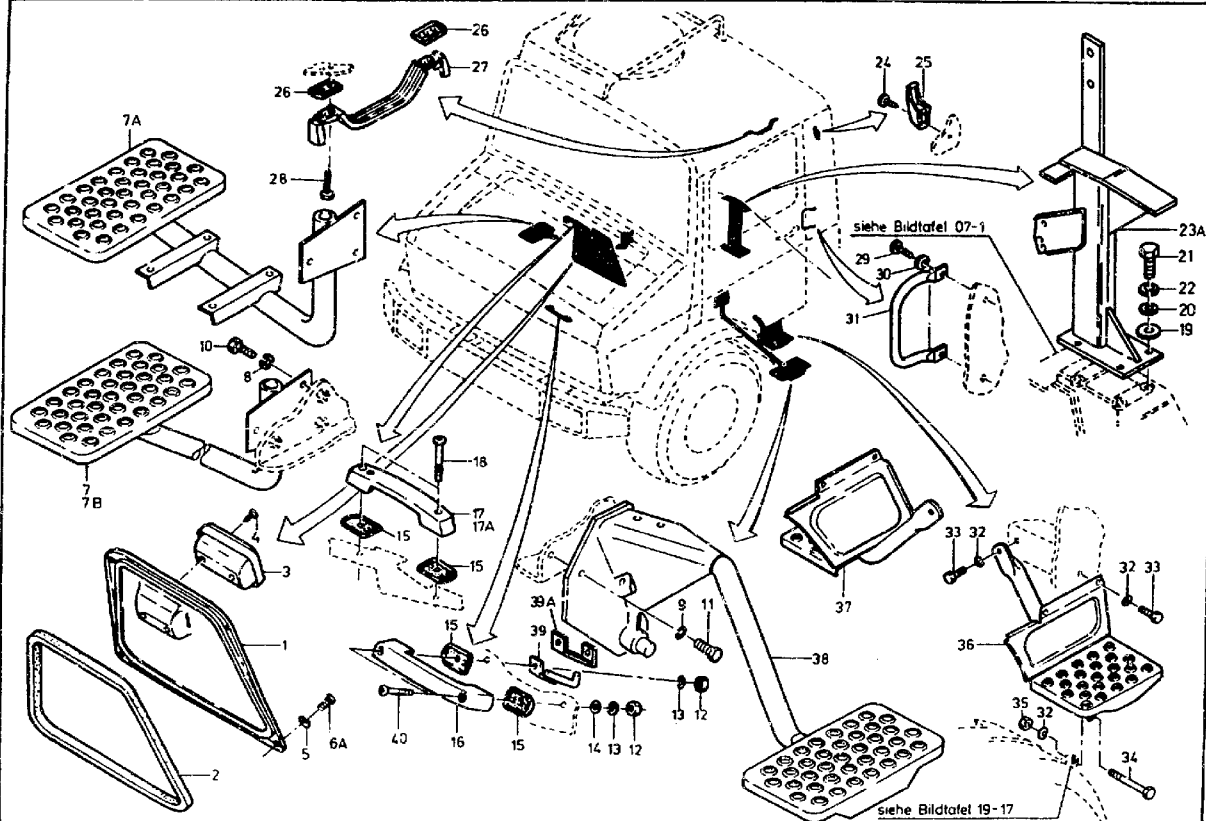



ORTS- ZAHL	BESCHREIBUNG	VERSORGUNGS- NUMMER	1. TEILEKENNZEICHEN 2. TEILEKENNZEICHEN	BZ	MJO	MESB	EK	K	VARIANTEN	ANWE
BZÜ						1234	SI	DM		
1	2	3	4	5	6	7	8	9	10	11
001	ABDECKUNG, MOTORRAU MOTORABDECKUNG VOLLST.MIT:OZ 2-4	2510-12-180-5305	4258800187	EA	001	-BBB	EW		123456789	
002	.GUMMISTEIFEN LAENGE AM ORT: 1340MM	9320-12-176-2610	0009874733	MR	001	-BBB	EW		123456789	
003	.ASCHENBECHER	9920-12-301-0064	0008103330 550K0444	EA	001	-DDD	EW		123456789	
004	.SCHRAUBE, GEWINDEFÖ	5305-12-198-8115	DIN7982-ST4,8X13-F-H-A3P	EA	002	-BBB	EW		123456789	
005	SCHEIBE, UNTERLEG-	5310-12-184-8509	000125006421 DIN125-A6,4-ST-A3P	EA	004	-BBB	EW U		123456789	
006A	SCHRAUBE, SELBSTSIC	5305-12-315-0700	914125006502	EA	004	-DDD	EW		123456789	*
007	TRITT, METALL-, RUT BIS FGST 078489	2510-12-180-2187	4255200330	EA	001	-BBB	EW		12 4	
007A	TRITT, METALL-, RUT RECHTS BIS FGST 078488	2510-12-197-2418	4355200231	EA	001	-BBB	EW		3	
007B	TRITT, METALL-, RUT RECHTS AB FGST 078489	2510-12-197-2419	4355200631	EA	001	-BBB	EW		123456789	
008	SCHEIBE, ZAHN-	5310-12-151-4235	912004010102	EA	003	-BBB	EW U		123456789	
009	SCHEIBE, ZAHN-	5310-12-151-4078	912004012100	EA	003	-BBB	EW U		123456789	
010	SCHRAUBE, SECHSKANT	5305-12-156-4872	000933010105 DIN933-M10X25-8.8-A3P	EA	003	-BBB	EW U		123456789	
011	SCHRAUBE, SECHSKANT	5305-12-142-5262	000961012151 DIN961-M12X1,5X30-8.8-A3P	EA	003	-BBB	EW U		123456789	



ORTS- ZAHL	BESCHREIBUNG	VERSORGUNGS- NUMMER	1. TEILEKENNZEICHEN 2. TEILEKENNZEICHEN	BZ	MJO	MESB	EK	K	VARIANTEN	ANWB
BZÜ						1234	SI	DM		
1	2	3	4	5	6	7	8	9	10	11
012	MUTTER, SECHSKANT-	5310-12-156-4991	000934006007 DIN934-M6-8-A2P	EA	002	-BBB	EW U		123456789	
013	SCHEIBE, ZAHN-	5310-12-151-4842	912004006102	EA	002	-BBB	EW U		123456789	
014	SCHEIBE, UNTERLEG-	5310-12-184-8509	000125006421 DIN125-A6,4-ST-A3P	EA	001	-BBB	EW U		123456789	
015	PUFFER, NICHTMETALL	5340-12-175-1008	3817510297	EA	004	-BBB	EW		123456789	
016	GRIFF, BUEGEL-	5340-12-175-1269	3817510170	EA	001	-BBB	EW		123456789	
017	GRIFF, BUEGEL- NAV 02 17A	5340-12-179-8310	4258150236	EA	001	-BBB	EW		12	
017A	GRIFF, BUEGEL-	5340-12-197-3381	4258150436	EA	001	-BBB	EW		123456789	
018	SCHRAUBE, SCHLITZKO	5305-12-175-4362	000965006009 DIN965-M6X40-4.8-H-A2P	EA	002	-BBB	EW U		123456789	
019	SCHEIBE, UNTERLEG-	5310-12-145-2243	007349010003 DIN7349-10,5-ST-A3P	EA	004	-BBB	EW U		123456789	
020	SCHEIBE, UNTERLEG-	5310-12-156-5471	000125010518 DIN125-A10,5-ST-A3P	EA	004	-BBB	EW U		123456789	
021	SCHRAUBE, SECHSKANT	5305-12-144-4022	000933010157 DIN933-M10X28-8.8-A3P	EA	004	-BBB	EW U		123456789	
022	SCHEIBE, ZAHN-	5310-12-151-4235	912004010102	EA	004	-BBB	EW U		123456789	
023A	OECD STUETZE		4355201732	EA	001	-DDD			123456789	*
024	SCHRAUBE, GEWINDEFÖ	5305-12-142-5728	007981004243 DIN7981-ST4,2X9,5-C-H-A3P	EA	002	-BBB	EW U		123456789	
025	HÄFTEN, KLEIDER BEI BESTLG. FARBNR.: 9064 ANGEBEN	5340-12-175-1009	3818140001 621R0048	EA	001	-BBB	EW		123456789	



ORTS- ZAHL	BESCHREIBUNG	VERSORGUNGS- NUMMER	1. TEILEKENNZEICHEN 2. TEILEKENNZEICHEN	BZ	MJO	MESB 1234	EK SI	K DM	VARIANTEN	ANWB
BZÜ										
1	2	3	4	5	6	7	8	9	10	11
026	PUFFER, NICHTMETALL	5340-12-175-3250	3816950195	EA	002	-BBB	EW		123456789	
027	GRIFF, BUEGEL-	5340-12-175-0987	3818150036 582K0651	EA	001	-BBB	EW		123456789	
028	SCHRAUBE, GEWINDESC	5305-12-191-4246	007516005105 DIN7516-AM5X25-ST-H-A2P	EA	004	-BBB	EW		123456789	
029	SCHRAUBE, SCHLITZKO	5305-12-142-5591	007985008119 DIN7985-MEX20-4.8-H-A2P	EA	004	-BBB	EW U		123456789	
030	SCHEIBE, ZAHN-	5310-12-151-4627	912004008102	EA	004	-BBB	EW U		123456789	
031	GRIFF, BUEGEL-	5340-12-175-1270	4258150136	EA	002	-BBB	EW		123456789	
032	SCHEIBE, ZAHN-	5310-12-151-4627	912004008102	EA	008	-BBB	EW U		123456789	
033	SCHRAUBE, SECHSKANT	5305-12-156-4863	000933008147 DIN933-MEX20-8.8-A2P	EA	006	-BBB	EW U		123456789	
034	SCHRAUBE, SECHSKANT	5305-12-142-8497	000931008278 DIN931-MEX70-8.8-A2P	EA	002	-BBB	EW U		123456789	
035	MUTTER, SECHSKANT-	5310-12-144-6214	000934008010 DIN934-MB-8-A2P	EA	002	-BBB	EW U		123456789	
036	TRITT, METALL-, RUT VORN LINKS	2510-12-175-9279	4258800401	EA	001	-BBB	EW		123456789	
037	TRITT, METALL-, RUT VORN RECHTS	2510-12-175-9280	4258800501	EA	001	-BBB	EW		123456789	
038	TRITT, METALL-, RUT LINKS	2510-12-180-2188	4355200131	EA	001	-BBB	EW		123456789	
039	HALTER, BEFESTIGUNG NAV GZ 39A	5340-12-180-6064	4257500214	EA	001	-BBB	EW		12345	



ORTS- ZAHL	BESCHREIBUNG	VERSORGUNGS- NUMMER	1. TEILEKENNZEICHEN 2. TEILEKENNZEICHEN	BZ	MJO	MESB 1234	EK SI	K DM	VARIANTEN	ANWB
1	2	3	4	5	6	7	8	9	10	11
039A	HALTER, DOPPELT ABG	5540-12-315-7237	4257521514	EA	001	-DDD	EW		123456789	
040	SCHRAUBE, SCHLITZKO	5305-12-175-4363	000965006037 DIN965-M6X50-4.8-H-A2P	EA	002	-BBC	EW		123456789	



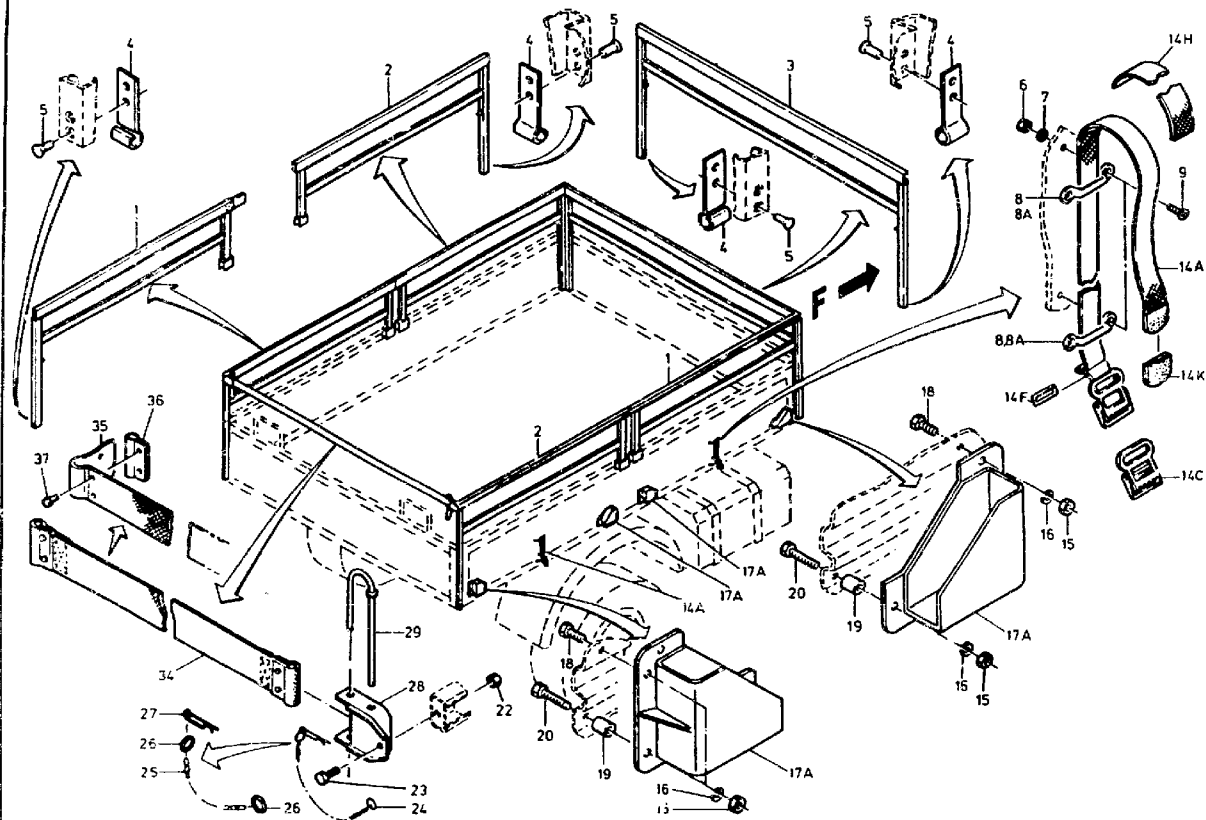



ORTS- ZAHL	BESCHREIBUNG	VERSORGUNGS- NUMMER	1. TEILEKENNZEICHEN 2. TEILEKENNZEICHEN	BZ	MJO	MESB	EK	K	VARIANTEN	ANWB
BZÜ						1234	SI	DM		
1	2	3	4	5	6	7	8	9	10	11
001	AUFSTECKWAND, FAHRZ VOLLST.MIT:OZ 4-5	2510-12-191-4538	4356307907	EA	002	-BBB	EW		123 678	
002	AUFSTECKWAND, FAHRZ VOLLST.MIT:OZ 4-5	2510-12-191-4539	4356308007	EA	002	-BBB	EW		123 678	
003	AUFSTECKWAND, FAHRZ VOLLST.MIT:OZ 4-5	2510-12-191-4540	4356307307	EA	001	-BBB	EW		123 678	
004	.FEDER, FLACH-	5360-12-180-2735	4356377014	EA	006	-BBB	EW		123 678	
005	.NIET, VOLL-	5320-12-126-7363	000661003007 DIN661-3X8-AL	EA	012	-BBB	EW U		123 678	
006	MUTTER, SECHSKANT-	5310-12-156-4990	000934005008 DIN934-M5-8-A2P	EA	004	-BBB	EW U		123 678	
007	SCHEIBE, ZAHN-	5310-12-152-2034	912004005100	EA	008	-BBB	EW U		123 678	
008	SCHLAUFE, GURTBEFES NAV OZ 8A	5340-12-151-9035	0009880783 3200011	EA	004	-BBB	EW U		123	*
008A	SCHLAUFE, GURTBEFES	5340-12-314-1001	0009884783 320K0058-000-00.4	EA	004	-BBB	EW		123 678	*
009	SCHRAUBE, SCHLITZKO	5305-12-174-5107	000965005004 DIN965-M5X12-4.8-H-A2P	EA	008	-BBB	EW U		123 678	
014A	GURTBAND VOLLST.MIT OZ:14C-14K		4357908596	EA	002	-SSS			123 678	*
014C	.SCHNALLE	5340-12-164-5661	3220072	EA	001	-BBB	EW		123 678	
014F	.SCHLAUFE, GURTBEFES	5340-12-124-0853	DIN6406-A20-ST-VERZINKT 3220038	EA	001	-BBB	EW		123 678	
014H	.GURTBAND, TEXTIL- LAENGE AM ORT: 540MM	8305-12-130-9145	TL8305-0135-20MM	MR	001	-BBB	EW U		123 678	



ORTS- ZAHL	BESCHREIBUNG	VERSORGUNGS- NUMMER	1. TEILEKENNZEICHEN 2. TEILEKENNZEICHEN	BZ	MJO	MESB 1234	EK SI	K DM	VARIANTEN	ANWB
BZÜ										
1	2	3	4	5	6	7	8	9	10	11
014K	.KAPPE, RIEMEN	5340-12-141-3312	999925011000 VG4862-11	EA	001	-BBB	EW		123 678	
015	MUTTER, SECHSKANT-	5310-12-156-4991	000934006007 DIN934-M6-8-A2P	EA	012	-BBB	EW U		123 678	
016	SCHEIBE, ZAHN-	5310-12-151-4842	912004006102	EA	012	-BBB	EW U		123 678	
017A	HALTER, TARNNETZSTA FUER TARNNETZSTANGE	2590-12-185-7989	4355500540	EA	004	-BBB	EW U		123 678	*
018	SCHRAUBE, SECHSKANT	5305-12-141-3489	000933006207 DIN933-M6X14-8.8-A2P	EA	004	-BBB	EW U		123 678	*
019	ABSTANDSHUELSE LAENGE AM ORT: 12,5MM	5365-12-337-6290	4355510053	EA	008	-BBB	EW		123 678	
020	SCHRAUBE, SECHSKANT	5305-12-156-4861	000933006127 DIN933-M6X25-8.8-A2P	EA	008	-BBB	EW U		123 678	
022	MUTTER, SECHSKANT-	5310-12-310-0121	913004010010 0101013061	EA	006	-BBB	EW		123 678	
023	SCHRAUBE, SECHSKANT	5305-12-142-5254	000961010040 DIN961-M10X1X20-8.8-A2P	EA	006	-BBB	EW		123 678	
024	KETTE, EINSTRAENGIG ZU FERTIGEN AUS: 02 25-27	4010-12-180-8361	3157905058	EA	002	-SSS	EW		123 678	
025	.KETTE, GESCHWEISZT LAENGE AM ORT: 160MM (13 GLIEDER)	4010-12-148-4031	005685002100 DIN5685-G2X12-VZK	MR	001	-BBB	EW U		123 678	
026	.RING, VERBINDUNGS-	5365-12-159-8349	0009880265	EA	002	-BBB	EW		123 678	
027	.STIFT, KLAEMER-	5315-12-148-5799	3157915132 0011-103	EA	001	-BBB	EW		123 678	



ORTS- ZAHL	BESCHREIBUNG	VERSORGUNGS- NUMMER	1. TEILEKENNZEICHEN 2. TEILEKENNZEICHEN	BZ	MJO	MESB 1234	EK SI	K DM	VARIANTEN	ANWE
1	2	3	4	5	6	7	8	9	10	11
028	HALTER	2510-12-175-7313	4357907014	EA	002	-BBB	EW		123 678	
029	STIFT, ZYLINDER-, M	5315-12-157-7171	4047900015	EA	002	-BBB	EW		123 678	*
034	RIEMEN, GURTGEWEBE-	5340-12-314-3742	4357907471	EA	001	-BBB	EW		123 678	*
035	.GURTBRAND LAENGE AM ORT:2270 MM		4359837/12	MR	001	-DDD			123 678	*
036	.KLEMM-, SCHLINGEN-	5340-12-179-3134	4047930047	EA	002	-BBB	EW		123 678	*
037	.NIET, DRUCK-	5320-12-179-8144	007331005209 DIN7331-B5X12X18-CUZN37	EA	004	-BBB	EW		123 678	*



## 19 Aufbauten

## 190900 Plane und Spiegel

DT

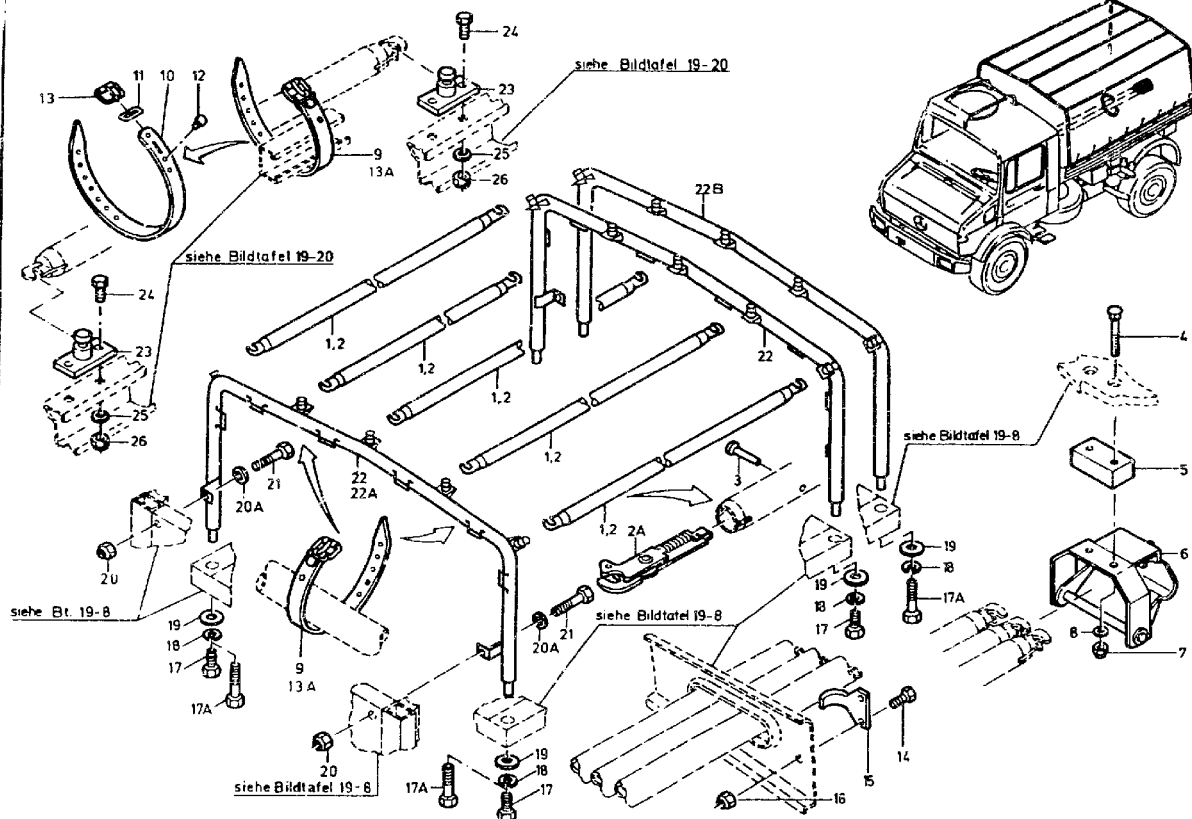



ORTS- ZAHL	BESCHREIBUNG	VERSORGUNGS- NUMMER	1. TEILEKENNZEICHEN 2. TEILEKENNZEICHEN	BZ	MJO	MESB 1234	EK SI	K DM	VARIANTEN	ANWB
BZÜ										
1	2	3	4	5	6	7	8	9	10	11
001	STREBE, FAHRZEUGVER VOLLST.MIT:OZ 2A-3 NAV OZ 2	2540-12-175-1011	4257907025	EA	005	-BBB	EW		123 678	*
002	STREBE, FAHRZEUGVER	2540-12-315-0601	4257907027	EA	005	-BBB	EW		123 678	*
002A	.VERSCHLUSZ, SCHNAPP	5340-12-175-8203	4047900063	EA	002	-BBB	EW		123 678	
003	.NIET, HOHL-	5320-12-175-1892	4049900197	EA	002	-BBB	EW		123 678	
004	SCHRAUBE, VIERKANTA	5306-12-151-6161	000605008034 DIN605-MBX65-A2P	EA	002	-BBB	EW		123 678	
005	UNTERLAGE		4356157097	EA	001	-SSS			123 678	
006	HALTER, VERDECKSTRE FUER LAENGSPRIEGEL	2540-12-141-3330	4046100136	EA	001	-BBB	EW		123 678	
007	MUTTER, SECHSKANT-	5310-12-144-6214	000934008010 DIN934-M8-8-A2P	EA	002	-BBB	EW U		123 678	
008	SCHEIBE, FEDER-	5310-12-142-8173	000137008204 DIN137-B8-FST-A3P	EA	002	-BBB	EW U		123 678	
009	RIEMEN, LEDER- VOLLST.MIT:OZ.10-13 NAV OZ 13A	5340-12-175-2296	4047900096	EA	006	-BBB	EW		123 678	*
010	.RIEMEN, LEDER- NAV OZ 13A	5340-12-180-2736	4047920096	EA	001	-BBB	EW		123 678	*
011	.SCHLAUFE, GURTBEFES VERWENDE OZ 13A	5340-12-124-0853	006406020109 DIN6406-A20-ST-VERZINKT	EA	001	-BBB	EW		123 678	*
012	.NIET, DRUCK- VERWENDE OZ 13A	5320-12-179-8575	007331004221 DIN7331-B4X11X9-CUZN37-BRUENIERT	EA	001	-BBB	EW		123 678	
013	.SCHNALLE VERWENDE OZ 13A	5340-12-124-0815	005291020002 DIN5291-20-ST-VERZINKT	EA	001	-BBB	EW U		123 678	*



ORTS- ZAHL	BESCHREIBUNG	VERSORGUNGS- NUMMER	1. TEILEKENNZEICHEN 2. TEILEKENNZEICHEN	BZ	MJO	MESB	EK	K	VARIANTEN	ANWB
BZÜ						1234	SI	DM		
1	2	3	4	5	6	7	8	9	10	11
013A	RIEMEN, LEDER-	5340-12-337-6098	4357907796	EA	006	-BBB	EW		123 678	*
014	SCHRAUBE, SECHSKANT	5305-12-156-4872	000933010105 DIN933-M10X25-8.8-A3P	EA	002	-BBB	EW U		123 678	
015	HALTER, LEITUNGSROH	5340-12-175-1012	4356157232	EA	001	-BBB	EW		123 678	
016	MUTTER, SECHSKANT-,	5310-12-173-0419	913004010008 0101003061	EA	002	-BBB	EW U		123 678	
017	SCHRAUBE, SECHSKANT BIS FGST.002795	5305-12-142-5273	000961014050 DIN961-M14X1,5X35-8.8-A3P	EA	004	-BBB	EW U		123	
017A	SCHRAUBE, SECHSKANT AB FGST.002796	5305-12-178-1697	000960014232 DIN960-M14X1,5X60-8.8-A3P	EA	004	-BBB	EW		123 678	
018	SCHEIBE, ZAHN-	5310-12-151-4843	912004014100 VH14GALZN8C	EA	004	-BBB	EW U		123 678	
019	SCHEIBE, UNTERLEG-	5310-12-175-5739	4359917025	EA	004	-BBB	EW		123 678	
020	MUTTER, SECHSKANT-,	5310-12-170-1310	913004008004 0100803061	EA	002	-BBB	EW U		123 678	
020A	SCHEIBE, UNTERLEG-	5310-12-145-5250	000433008406 DIN433-8,4-ST-A3P	EA	002	-BBB	EW U		123 678	
021	SCHRAUBE, SECHSKANT	5305-12-141-6505	000931008246 DIN931-M8X50-8.8-A2P	EA	002	-BBB	EW U		123 678	
022	VERDECKSPRIEGEL, FA NAV OZ 17A, 22A U.22B	2540-12-175-6239	4257907230	EA	002	-BBB	EW		12	
022A	VERDECKSPRIEGEL, FA VORNE	2540-12-197-2826	4357907030	EA	001	-BBB	EW		123 678	
022B	VERDECKSPRIEGEL, FA HINTEN	2540-12-197-2827	4357907130	EA	001	-BBB	EW		123 678	
023	HALTER FUER LAENGSSPRIEGEL	2510-12-179-7735	4357907120	EA	004	-BBB	EW		123 678	



ORTS- ZAHL BZÜ	BESCHREIBUNG	VERSORGUNGS- NUMMER	1. TEILEKENNZEICHEN 2. TEILEKENNZEICHEN	BZ	MJO	MESB 1234	EK SI	K DM	VARIANTEN	ANWB
1	2	3	4	5	6	7	8	9	10	11
024	SCHRAUBE, SECHSKANT	5305-12-156-4063	000933008147 DIN933-MBX20-8.8-A2P	EA	008	-BBB	EW U		123 678	
025	SCHEIBE, UNTERLEG-	5310-12-149-4353	000125008418 DIN125-A8,4-ST-A3P	EA	008	-BBB	EW U		123 678	
026	MUTTER, SECHSKANT-,	5310-12-170-1310	913004008004 0100803061	EA	008	-BBB	EW U		123 678	



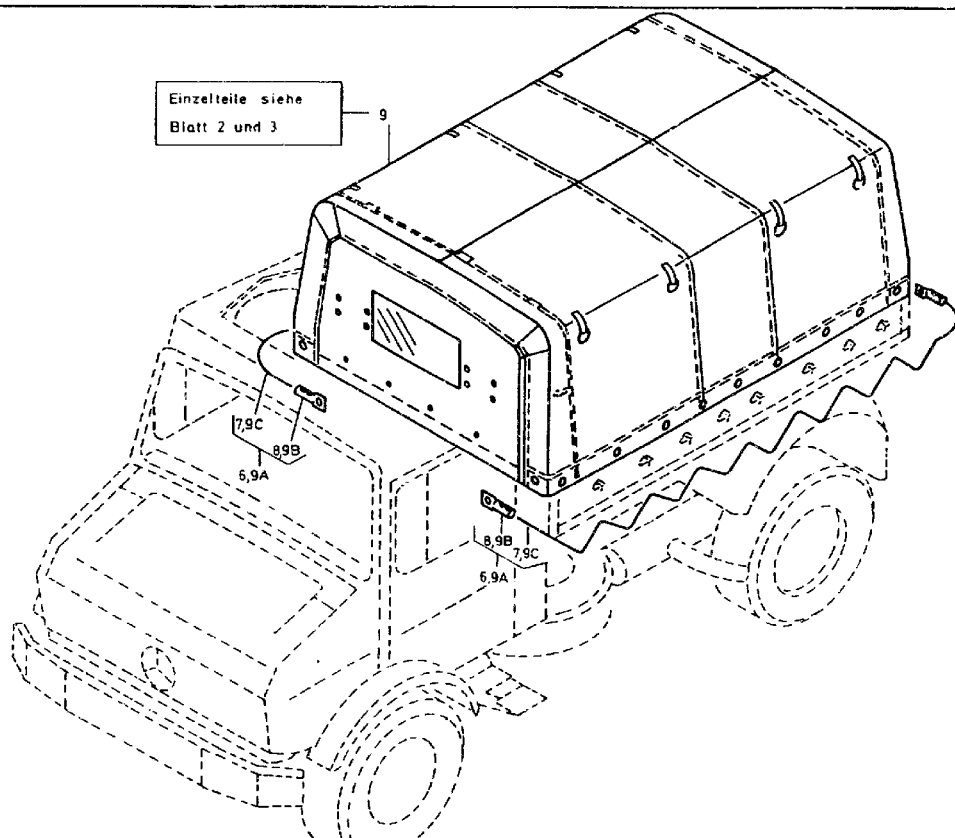



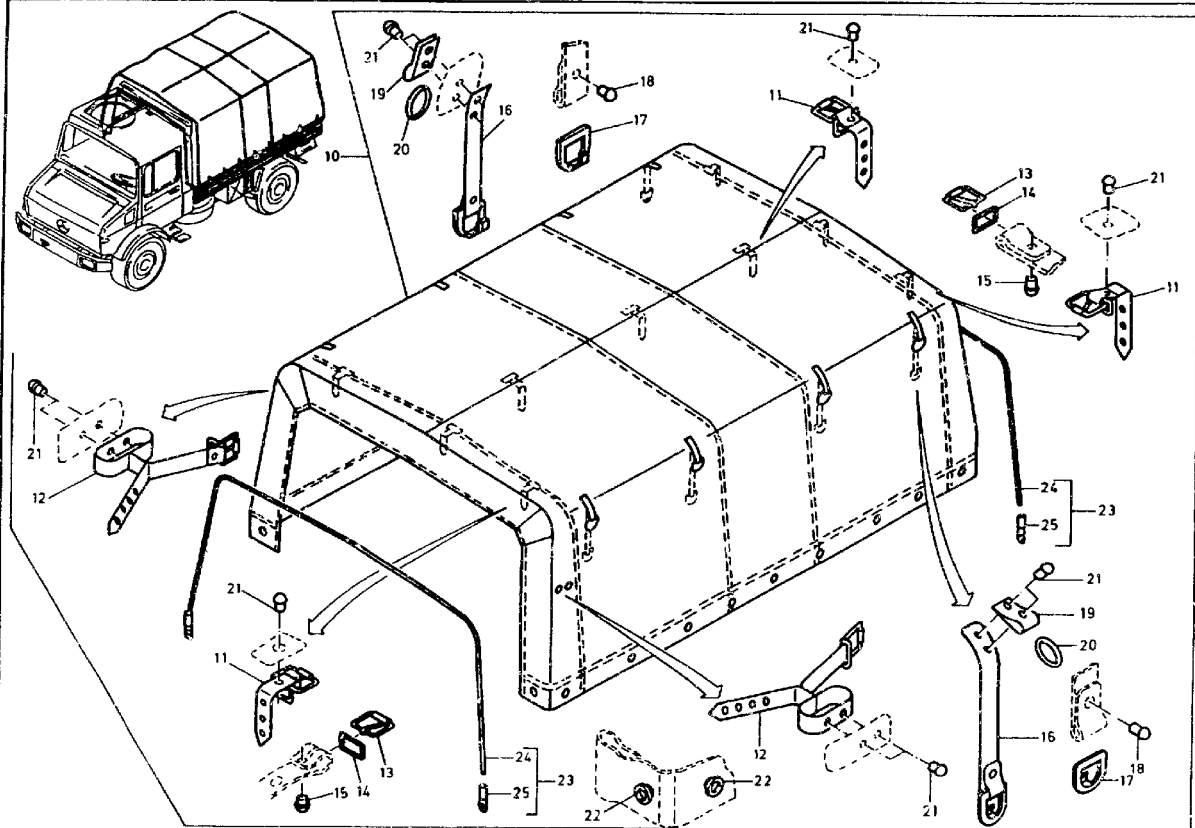



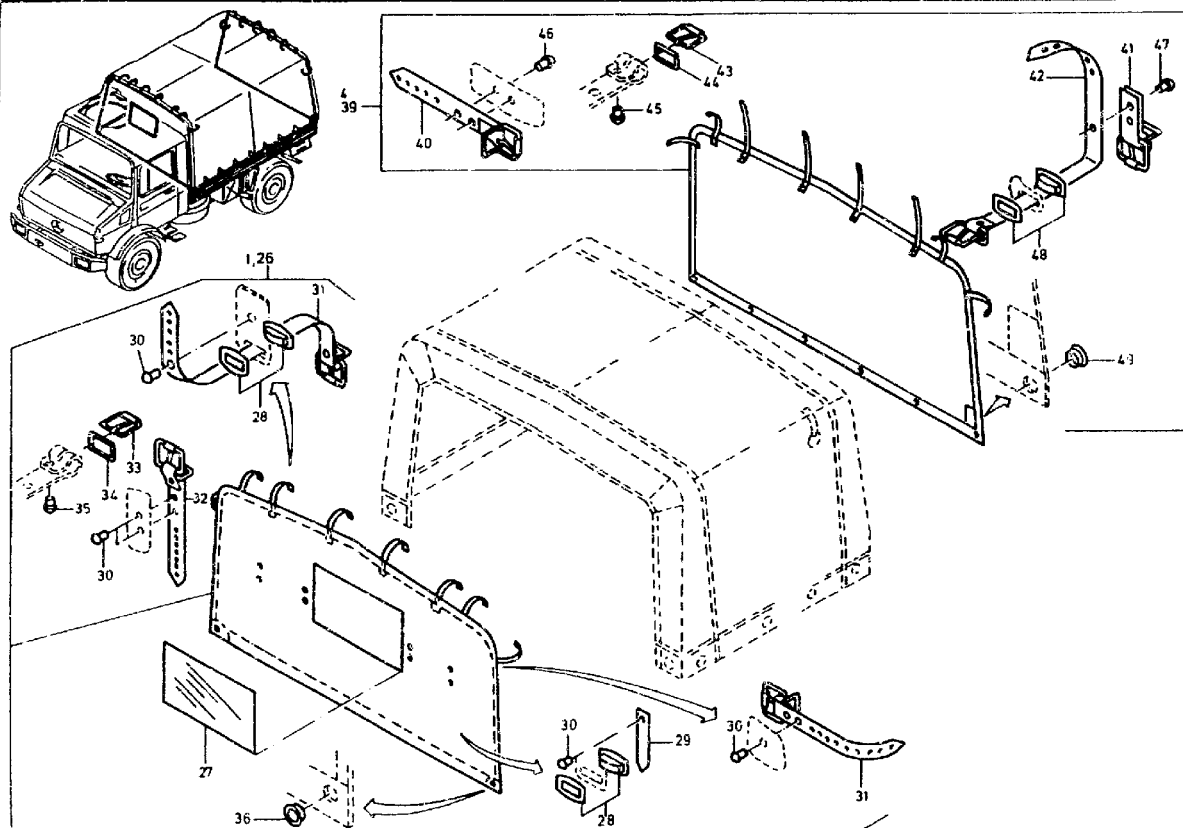



ORTS- ZAHL	BESCHREIBUNG	VERSORGUNGS- NUMMER	1. TEILEKENNZEICHEN 2. TEILEKENNZEICHEN	BZ	MJO	MESB	EK	K	VARIANTEN	ANWE
BZÜ						1234	SI	DM		
1	2	3	4	5	6	7	8	9	10	11
001	VERDECKTEIL, FAHRZE NAV OZ 26	2540-12-179-8314	4357907155	EA	001	-BBB	BF		123 678	*
004	VERDECKTEIL, FAHRZE NAV OZ 39	2540-12-179-8316	4357907156	EA	001	-BBB	BF		123 678	*
006	SPANNSEIL NACH BEDARF ZU FERTIGEN AUS OZ 7-8		4357907058	EA	002	-SSS			123 678	*
007	.SEIL, DRAHT-	4010-12-171-5512	005714	MR	001	-BBB	EW U		123 678	
008	.ANSCHLUSZSTUECK, AU	4030-12-143-8557	0007920075 3230002	EA	002	-BBB	EW U		123 678	
009	PLANE VOLLST. TEILPLANEN BESTELLEN		4357907749	EA	001	-DDD			123 678	*
009A	.SPANNSEIL ZU FERTIGEN AUS OZ: 98 U. SC		4357907158	EA	002	-SSS			123 678	*
009B	..ANSCHLUSZSTUECK, AU	4030-12-143-8557	0007920075 3230002	EA	002	-BBB	EW U		123 678	*
009C	..SEIL, FASER-, GEFLO	4020-12-144-3222	005715	MR	002	-BBB	EW U		123 678	*
010	.VERDECKPLANE, FAHRZ	2540-12-318-7987	4357909450	EA	001	-BBB	BF		123 678	*
011	..SCHNALLRIEMEN VOLLST.MIT:OZ 13-15		4357908396	EA	009	-DDD			123 678	*
012	..SCHNALLRIEMEN VOLLST.MIT OZ 13-15		4357908196	EA	002	-DDD			123 678	*
013	...SCHNALLE	5340-12-124-0815	005291020002 DIN5291-20-ST-VERZINKT	EA	001	-BBB	EW U		123 678	*



ORTS- ZAHL	BESCHREIBUNG	VERSORGUNGS- NUMMER	1. TEILEKENNZEICHEN 2. TEILEKENNZEICHEN	BZ	MJO	MESB	EK	K	VARIANTEN	ANWB
BZÜ						1234	SI	DM		
1	2	3	4	5	6	7	8	9	10	11
014	...SCHLAUFE, GURTBEFES	5340-12-124-0853	006406020109 DIN6406-A20-ST-VERZINKT	EA	001	-BBB	EW		123 678	*
015	...NIET, DRUCK-	5320-12-179-8575	007331004221 DIN7331-B4X11X9-CUZN37-BRUENIERT	EA	001	-BBB	EW		123 678	
016	..RIEMEN		4357908496	EA	008	-DDD			123 678	*
017	...HAKEN		0008120326	EA	001	-DDD			123 678	*
018	...NIET, DRUCK-	5320-12-179-8575	007331004221 DIN7331-B4X11X9-CUZN37-BRUENIERT	EA	001	-BBB	EW		123 678	
019	..RIEMEN		4357923796	EA	008	-DDD			123 678	*
020	..RING, D-	5365-12-156-4769	005296020300 DIN5296-C20-ST-VERZINKTMATT	EA	008	-BBB	EW U		123 678	*
021	..NIET		007331004222 DIN7331-B4X13X12-CUZN37	EA	020	-DDD			123 678	*
022	..GESE		007332032301 DIN7332-32ST GALZN5	EA	022	-DDD			123 678	*
023	..SPANNSEIL ZU FERTIGEN AUS OZ: 24 U. 25		3157900759	EA	002	-SSS			123 678	*
024	...SEIL, DRAHT- LAENGE AM ORT:5300 MM	4010-12-171-5512	005714	MR	001	-BBB	EW U		123 678	*
025	...ANSCHLUSZSTUECK, AU	4030-12-143-8557	0007920075 3230002	EA	002	-BBB	EW U		123 678	*
026	..VERDECKTEIL, FAHRZE	2540-12-318-7988	4357907955	EA	001	-BBB	BF		123 678	*
027	..FENSTERSCHEIBE		4357957110	EA	001	--SS			123 678	*
028	..PLANOESE		0008120926	EA	008	-DDD			123 678	*



ORTS- ZAHL	BESCHREIBUNG	VERSORGUNGS- NUMMER	1. TEILEKENNZEICHEN 2. TEILEKENNZEICHEN	BZ	MJO	MESP	EK	K	VARIANTEN	ANWB
BZÜ						1234	SI	DM		
1	2	3	4	5	6	7	8	9	10	11
029	..RIEMEN		4357928696	EA	004	-SSS			123 678	*
030	..NIET, DRUCK-	5320-12-179-8575	007331004221 DIN7331-B4X11X9-CUZN37-BRUENIERT	EA	024	-BBB	EW		123 678	
031	..SCHNALLRIEMEN VOLLST.MIT: OZ 33-35		4357908396	EA	008	-DDD			123 678	*
032	..SCHNALLRIEMEN VOLLST.MIT: OZ 33-35		4357908096	EA	004	-DDD			123 678	*
033	...SCHNALLE	5340-12-124-0615	005291020002 DIN5291-20-ST-VERZINKT	EA	001	-BBB	EW U		123 678	*
034	...SCHLAUFE, GURTBEFES	5340-12-124-0853	006406020109 DIN6406-A20-ST-VERZINKT	EA	001	-BBB	EW		123 678	*
035	...NIET, DRUCK-	5320-12-179-8575	007331004221 DIN7331-B4X11X9-CUZN37-BRUENIERT	EA	001	-BBB	EW		123 678	
036	..OESE		007332032301 DIN7332-32ST GALZNS	EA	002	-DDD			123 678	*
039	.VERDECKTEIL, FAHRZE	2540-12-318-7989	4357908156	EA	001	-BBB	BF		123 678	*
040	..SCHNALLRIEMEN VOLLST.MIT: OZ 43-45		4357908396	EA	004	-DDD			123 678	*
041	..SCHNALLRIEMEN VOLLST.MIT: OZ 43-45		4357907996	EA	004	-DDD			123 678	*
042	..SCHNALLRIEMEN VOLLST.MIT: OZ 43-45		4357908296	EA	004	-DDD			123 678	*
043	...SCHNALLE	5340-12-124-0615	005291020002 DIN5291-20-ST-VERZINKT	EA	001	-BBB	EW U		123 678	*
044	...SCHLAUFE, GURTBEFES	5340-12-124-0853	006406020109 DIN6406-A20-ST-VERZINKT	EA	001	-BBB	EW		123 678	*



ORTS- ZAHL	BESCHREIBUNG	VERSORGUNGS- NUMMER	1. TEILEKENNZEICHEN 2. TEILEKENNZEICHEN	BZ	MJO	MESB 1234	EK SI	K DM	VARIANTEN	ANWB
BZÜ										
1	2	3	4	5	6	7	8	9	10	11
045	...NIET, DRUCK-	5320-12-179-8575	007331004221 DIN7331-B4X11X9-CUZN37-BRUENIERT	EA	001	-BBB	EW		123 678	
047	..NIET, DRUCK-	5320-12-140-2624	007331004222 DIN7331-B4X13X12-CUZN37	EA	004	-DDD	EW		123 678	*
048	..PLANOESE		0008120926	EA	004	-DDD			123 678	*
049	..OESE		007332032301 DIN7332-32ST GALZN5	EA	006	-DDD			123 678	*



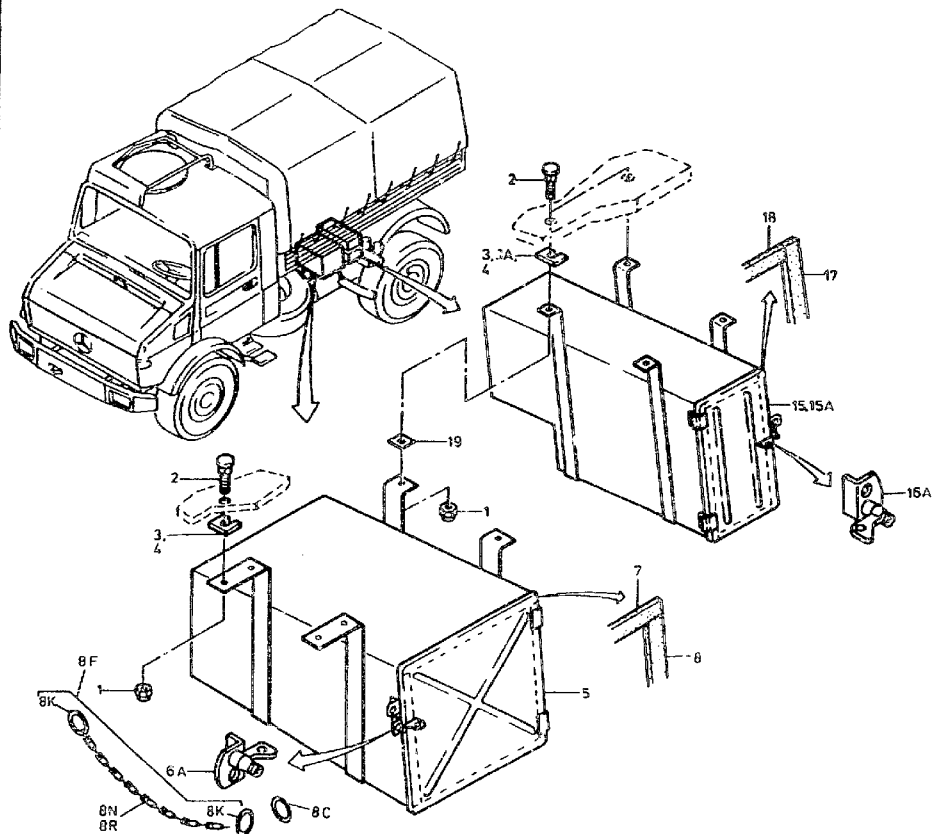



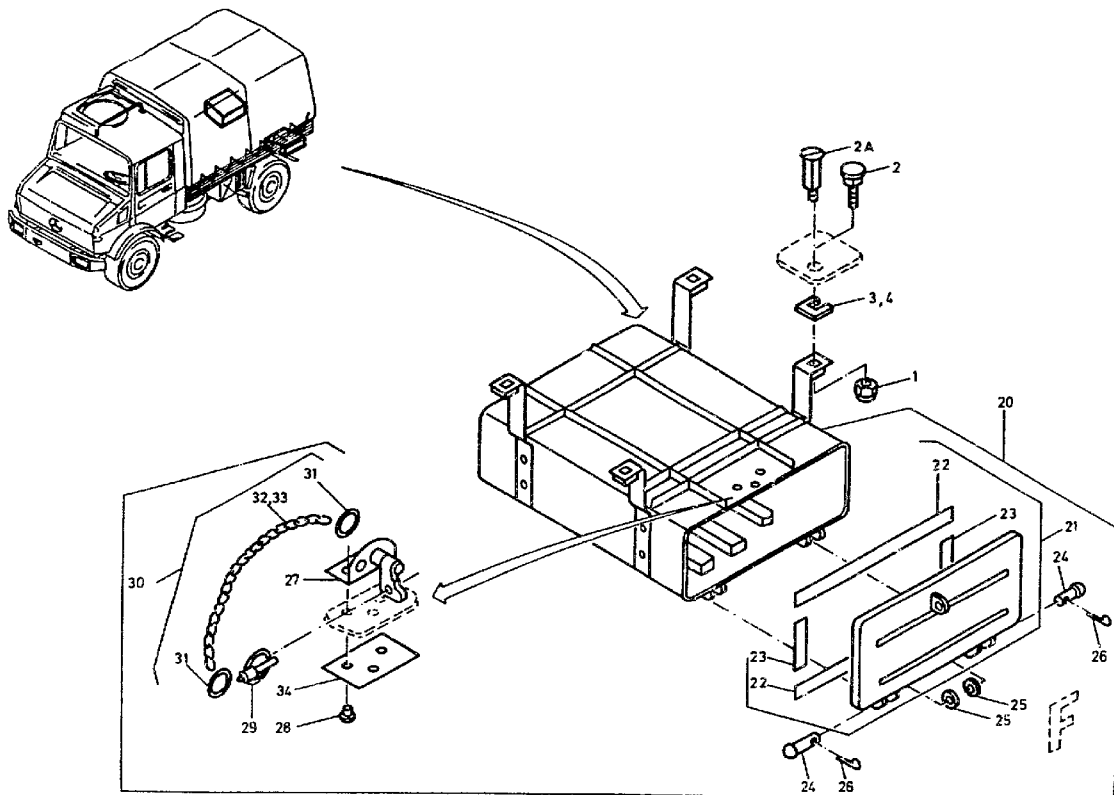



ORTS- ZAHL	BESCHREIBUNG	VERSORGUNGS- NUMMER	1. TEILEKENNZEICHEN 2. TEILEKENNZEICHEN	BZ	MJO	MESB	EK	K	VARIANTEN	ANWB
BZÜ						1234	SI	DM		
1	2	3	4	5	6	7	8	9	10	11
001	MUTTER, SECHSKANT-,	5310-12-173-0419	913004010008 01G1003061	EA	016	-BBB	EW U		123 678	
002	SCHRAUBE, VIERKANTA	5306-12-179-7736	4359900030	EA	016	-BBB	EW		12 67	
002	SCHRAUBE, VIERKANTA	5306-12-179-7736	4359900030	EA	008	-BBB	EW		3 8	
002A	SCHRAUBE, VIERKANTA	5306-12-179-7744	4359900130	EA	008	-BBB	EW U		3 8	
003	SCHEIBE 1,00MM DICK	2510-12-132-9627	4045410084	EA	000	-BBB	EW		123 678	*
004	SCHEIBE 2,00MM DICK	2510-12-132-9628	4045410184	EA	000	-BBB	EW		123 678	
005	KASTEN, ZUBEHOERWER VOLLST.MIT:OZ 6-8R	2540-12-180-1243	4355800105	EA	001	-BBB	EW		123 678	*
006A	.VORREIBER	5340-12-197-0760	4355900087	EA	001	-BBB	EW		123 678	
007	.GUMMISTREIFEN LAENGE AM ORT: 388MM	9320-12-139-3462	4359877552	MR	002	-BBB	EW U		123 678	
008	.GUMMISTREIFEN LAENGE AM ORT: 323MM	9320-12-139-3462	4359877552	MR	002	-BBB	EW U		123 678	
008C	.RING, VERBINDUNGS-	5365-12-159-8349	0009880266	EA	002	-BBB	EW		123 678	*
008F	.KETTE, EINSTRAENGIG ZU FERTIGEN AUS: OZ 8K-8R	4010-12-179-6806	4359887565	EA	001	-SSS	EW		123 678	*
008K	.RING, VERBINDUNGS-	5365-12-159-8349	0009880266	EA	002	-BBB	EW		123 678	*
008N	.KETTE, GESCHWEISZT LAENGE AM ORT:108MM WW OZ 8K	4010-12-148-4031	005685002100 DIN5685-G2X12-VZK	MR	001	-BBB	EW U		123 678	*
008R	.KETTE, NICHTGESCHWE LAENGE AM ORT:112MM WW OZ 8N	4010-12-134-2846	005686002034 DIN5685-2-ZN	MR	001	-BBB	EW U		123 678	*



ORTS- ZAHL	BESCHREIBUNG	VERSORGUNGS- NUMMER	1. TEILEKENNZEICHEN 2. TEILEKENNZEICHEN	BZ	MJO	MESB	EK	K	VARIANTEN	ANWB
BZÜ						1234	SI	DM		
1	2	3	4	5	6	7	8	9	10	11
015	KASTEN, ZUBEHOERVER	2540-12-180-1245	4355800501	EA	001	-BBB	EW		123	50+
015A	KASTEN		4355800901	EA	001	-DDD			123 678	*
016A	.VORREIBER	5340-12-197-0760	4355900087	EA	001	-BBB	EW		123 678	
017	.GUMMISTREIFEN LAENGE AM ORT: 351MM	9320-12-139-3462	4359877552	MR	002	-BBE	EW U		123 678	
018	.GUMMISTREIFEN LAENGE AM ORT: 156MM	9320-12-139-3462	4359877552	MR	002	-BBB	EW U		123 678	
019	SCHEIBE, UNTERLEG-	5310-12-197-2280	4355830080	EA	002	-BBB	EW U		3 8	
020	KASTEN, ZUBEHOERVER VOLLST.MIT: OZ 21-34	2540-12-318-7990	4355801805	EA	002	-BBB	EW		123 678	*
021	.DECKEL VOLLST.MIT: OZ 22-23		4355801020	EA	001	-DDD			123 678	*
022	.GUMMISTREIFEN LAENGE AM ORT: 393MM BEI MONTAGE ANPASSEN	9320-12-139-3462	4359877552	MR	002	-BBB	EW U		123 678	
023	.GUMMISTREIFEN LAENGE AM ORT: 143MM	9320-12-139-3462	4359877552	MR	002	-BBB	EW U		123 678	
024	.STIFT, ZYLINDER-, M	5315-12-318-4942	001444005216 DIN1444-B5H11X50-ST-A2P	EA	002	-DDD	EW		123 678	
025	.SCHEIBE, UNTERLEG-	5310-12-164-7839	001440005001 DIN1440-5-ST-A3P	EA	002	-BBB	EW		123 678	
026	.SPLINT	5315-12-329-7693	900094001207 DIN94-1, 2X8-ST-A3P	EA	002	-BBB	EW U		123 678	*
027	.VORREIBER	5340-12-318-6997	4355900287	EA	001	-DDD	EW		123 678	
028	.NIET		910002006101	EA	003	-DDD			123 678	



ORTS- ZAHL	BESCHREIBUNG	VERSORGUNGS- NUMMER	1. TEILEKENNZEICHEN 2. TEILEKENNZEICHEN	BZ	MJO	MESB	EK	K	VARIANTEN	ANWB
BZÜ						1234	SI	DM		
1	2	3	4	5	6	7	8	9	10	11
029	.STIFT, SCHNELLENTRI	5315-12-179-8844	4425500275	EA	001	-BBB	EW U		123 678	
030	.KETTE, EINSTRAENGIG ZU FERTIGEN AUS: OZ 31-33	4010-12-179-6806	4359887565	EA	004	-SSS	EW		123 678	*
031	..RING, VERBINDUNGS-	5365-12-159-8349	0009880266	EA	002	-BBB	EW		123 678	*
032	..KETTE, GESCHWEISZT LAENGE AM ORT:108MM WW OZ 33	4010-12-148-4031	005685002100 DIN5685-G2X12-VZK	MR	001	-BBB	EW U		123 678	*
033	..KETTE, NICHTGESCHWE LAENGE AM ORT:112MM WW OZ 32	4010-12-134-2846	005686002034 DIN5686-2-ZN	MR	001	-BBB	EW U		123 678	*
034	.UNTERLAGE		4355830580	EA	001	-DDD			123 678	*



## 19 Aufbauten

## 191100 Stossfaenger

or

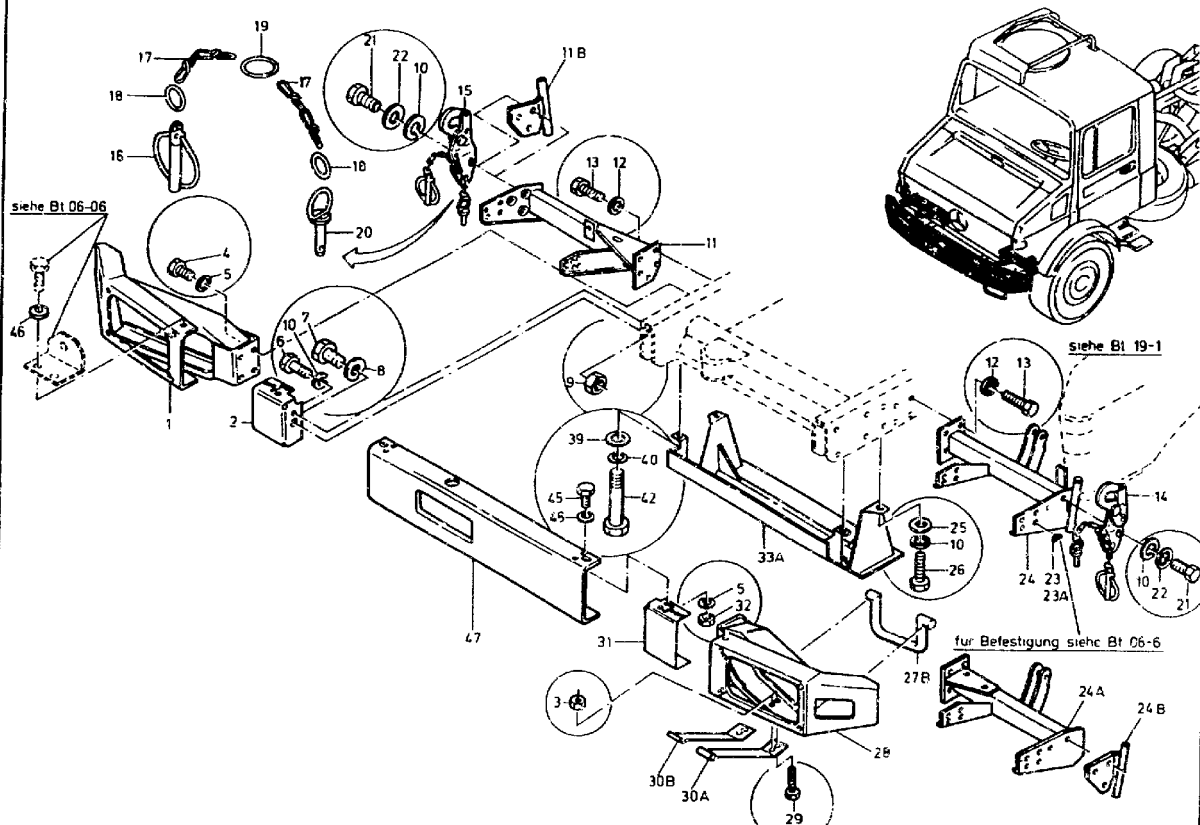



ORTS- ZAHL BZÜ	BESCHREIBUNG	VERSORGUNGS- NUMMER	1. TEILEKENNZEICHEN 2. TEILEKENNZEICHEN	BZ	MJO	MESB 1234	EK SI	K DM	VARIANTEN	ANWB
1	2	3	4	5	6	7	8	9	10	11
001	STOSZFAENGERTEIL, F RECHTS	2540-12-175-1271	4355200870	EA	001	-BBB	EW		123456789	
002	HALTER, FAHRZEUGSTO RECHTS	2540-12-179-8317	4355250339	EA	001	-BBB	EW		123456789	
003	MUTTER, SECHSKANT-	5310-12-170-1309	913004006002 0100603061	EA	002	-BBB	EW U		123456789	
004	SCHRAUBE, SECHSKANT	5305-12-156-4872	000933010105 DIN933-M10X25-8.8-A3P	EA	012	-BBB	EW U		123456789	
005	SCHEIBE, ZAHN-	5310-12-151-4235	912004010102	EA	008	-BBB	EW U		123456789	
006	SCHRAUBE, SECHSKANT	5305-12-142-5260	000961012052 DIN961-M12X1,5X25-8.8-A3P	EA	002	-BBB	EW		123456789	
007	SCHRAUBE, SECHSKANT	5305-12-142-5280	000961016057 DIN961-M16X1,5X30-8.8-A3P	EA	002	-BBB	EW		123456789	
008	SCHEIBE, FEDER-	5310-12-142-9915	000137016202 DIN137-B16-FST-A3P	EA	002	-BBB	EW U		123456789	
009	MUTTER, SECHSKANT-	5310-12-159-4324	000934016013 DIN934-M16X1,5-10-A2P	EA	002	-BBB	EW U		123456789	
010	SCHEIBE, ZAHN-	5310-12-151-4078	912004012100	EA	012	-BBB	EW U		123456789	
011	KONSOLE, STOSZFAENGE RECHTS	2540-12-179-8902	4355200892	EA	001	-BBB	EW		1234 6789	
011B	FLAGGENHALTER RECHTS		4355201241	EA	001	-DDD			4 9	
012	SCHEIBE, FEDER-	5310-12-142-8161	000137010201 DIN137-B10-FST-A3P	EA	008	-BBB	EW U		123456789	
013	SCHRAUBE, SECHSKANT	5305-12-156-4873	000933010129 DIN933-M10X30-8.8-A3P	EA	008	-BBB	EW U		123456789	



ORTS- ZAHL	BESCHREIBUNG	VERSORGUNGS- NUMMER	1. TEILEKENNZEICHEN 2. TEILEKENNZEICHEN	BZ	MJO	MESB	EK	K	VARIANTEN	ANWB
BZÜ						1234	SI	DM		
1	2	3	4	5	6	7	8	9	10	11
014	LAGERPLATTE, SITZVER VOLLST. MIT: OZ 16-20	2540-12-179-8903	4355200692	EA	002	-BBB	EW		123456789	
015	LAGERPLATTE, SITZVER VOLLST. MIT: OZ 16-20	2540-12-179-8904	4355200792	EA	001	-BBB	EW		123456789	
016	.STIFT, SCHNELLENTRI	5315-12-179-8844	4425500275	EA	001	-BBB	EW U		123456789	
017	.KETTE, NICHTGESCHWE LAENGE AM ORT: 140 MM	4010-12-134-2846	005686002034 DIN5686-2-2N	MR	002	-BBB	EW U		123456789	
018	.RING, VERBINDUNGS-	5365-12-161-5354	005296012203 DIN5296-B12X2, 2-ST-VERZINKTMATT	EA	002	-BBB	EW U		123456789	
019	.RING, VERBINDUNGS-	5365-12-310-6542	005296025205 DIN5296-B25X3, 4-ST-VERZINKTMATT	EA	001	-BBB	EW U		123456789	*
020	.STIFT, ZYLINDER-, M	5315-12-181-0867	4255200974	EA	002	-BBB	EW		123456789	
021	SCHRAUBE, SECHSKANT	5305-12-142-5264	000961012097 DIN961-M12X1,5X35-8.8-A3P	EA	006	-BBB	EW		123456789	
022	SCHEIBE, UNTERLEG-	5310-12-179-8318	009021013200 DIN9021-B13-ST-A3P	EA	006	-BBB	EW U		123456789	
023	HALTER, EINFACH ABG BIS FGST 093661 NAV OZ 23A	5340-12-300-8458	4255241340	EA	001	-BBB	EW		1234	*
023A	HALTER, EINFACH ABG BIS FGST 093661	5340-12-169-5197	3604280243	EA	001	-BBB	EW		12345	*
024	KONSOLE, STOSZFAENGE NAV OZ 24A OZ 24B MITVERW.	2540-12-179-8905	4355200492	EA	001	-BBB	EW		12345	
024A	RAHMEN TEIL, FAHRZEUG	2510-12-314-1819	4255202292	EA	001	-DDD	EW		123456789	
024B	FLAGGENHALTER LINKS		4355201141	EA	001	-DDD			123456789	



ORTS- ZAHL BZÜ	BESCHREIBUNG	VERSORGUNGS- NUMMER	1. TEILEKENNZEICHEN 2. TEILEKENNZEICHEN	BZ	MJO	MESB 1234	EK SI	K DM	VARIANTEN	ANWE
1	2	3	4	5	6	7	8	9	10	11
025	SCHEIBE, UNTERLEG-	5310-12-149-4352	000125013008 A13DIN125-ST-A3P	EA	002	-BBB	EW U		1 3456 89	
026	SCHRAUBE, SECHSKANT	5305-12-142-5146	000961012122 DIN961-M12X1,5X40-8.8-A3P	EA	002	-BBB	EW U		1 3456 89	
027B	TRITT, METALL-, RUT	2510-12-303-2332	4255230536	EA	001	-BBB	EW		123456789	
028	STOSZFAENGERTEIL, F LINKS	2540-12-175-1273	4355200770	EA	001	-BBB	EW		123456789	
029	SCHRAUBE, SECHSKANT	5305-12-156-4860	000933006103 DIN933-M6X12-8.8-A2P	EA	002	-BBB	EW U		123456789	
030A	FEDER BIS FGST 090964	5360-12-191-2541	4259930325	EA	001	-BBB	EW		123	*
030B	FEDER, FLACH- AB FGST 090965	5360-12-197-4020	4259930425	EA	001	-BBB	EW		123456789	*
031	HALTER, FAHRZEUGSTO LINKS	2540-12-179-8319	4355250439	EA	001	-BBB	EW		123456789	
032	MUTTER, SECHSKANT-	5310-12-156-4996	000934010014 DIN934-M10-8-A2P	EA	008	-BBB	EW U		123456789	
033A	ABWEISER, FAHRZEUGA	2510-12-302-8574	4255501034	EA	001	-BBB	EW		1 3456 89	
039	SCHEIBE, UNTERLEG-	5310-12-180-5961	000125017010 DIN125-A17-ST-A3P	EA	002	-BBB	EW U		1 3456 89	
040	SCHEIBE, ZAHN-	5310-12-151-4579	912004016101 VH16GALZN8C	EA	002	-BBB	EW U		1 3455 89	
042	SCHRAUBE, SECHSKANT	5305-12-144-6181	000961016033 DIN961-M16X1,5X40-8.8-A3P	EA	002	-BBB	EW U		1 3456 89	
045	SCHRAUBE, SECHSKANT	5305-12-141-9888	000933010128 DIN933-M10X20-8.8-A3P	EA	004	-BBB	EW U		123456789	



ORTS- ZAHL BZÜ	BESCHREIBUNG	VERSORGUNGS- NUMMER	1. TEILKENNZEICHEN 2. TEIL KENNZEICHEN	BZ	MJO	MESS 1234	EK	K	VARIANTEN	ANWB
							SI	DM		
1	2	3	4	5	6	7	8	9	10	11
046	SCHEIBE, UNTERLEG-	5310-12-145-2243	007349010003 DIN7349-10,5-ST-A3P	EA	012	-BBB	EW U		123456789	
047	STOSZFAENGERTeil, F	2540-12-179-8320	4255251301	EA	001	-BBB	EW		123456789	



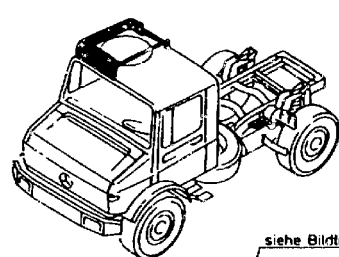

siehe Bildtafel 18-1

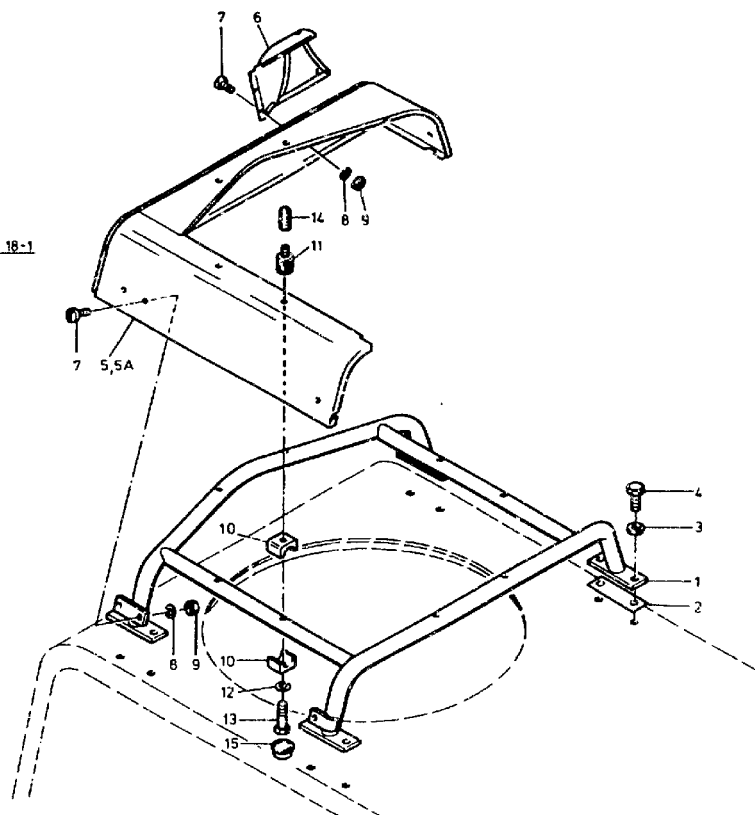
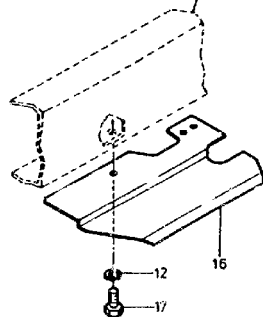



ORTS- ZAHL	BESCHREIBUNG	VERSORGUNGS- NUMMER	1. TEILEKENNZEICHEN 2. TEILEKENNZEICHEN	BZ	MJO	MESB 1234	EK SI	K DM	VARIANTEN	ANWB
BZÜ										
1	2	3	4	5	6	7	8	9	10	11
001	BUEGEL, SCHUTZ-, FA	2510-12-180-8878	4257900001	EA	001	-BBB	EW		123 678	
002	DICHTUNG	5330-12-179-7739	4257930098	EA	004	-BBB	EW		123 5678	
003	SCHEIBE, UNTERLEG-	5310-12-156-5471	000125010518 DIN125-A10,5-ST-A3P	EA	008	-BBB	EW U		123 678	
004	SCHRAUBE, SECHSKANT	5305-12-141-9888	000933010128 DIN934-M10X20-8.8-A3P	EA	008	-BBB	EW U		123 5678	
005	VERKLEIDUNG NAV.OZ 5A	2510-12-180-8879	4257900045	EA	001	-BBB	EW		123	*
005A	VERKLEIDUNG		4257900445	EA	001	-DDD			123 678	*
006	VERKLEIDUNG	2510-12-179-7740	4257930345	EA	001	-BBB	EW		123 678	
007	SCHRAUBE, SCHLITZKO	5305-12-126-3485	007985006157 DIN7985-M6X12-8.8-H-A2P	EA	008	-BBB	EW U		123 678	*
008	SCHEIBE, ZAHN-	5310-12-151-4842	912004006102	EA	008	-BBB	EW U		123 678	
009	MUTTER, SECHSKANT-	5310-12-156-4991	000934006007 DIN934-M6-8-A2P	EA	008	-BBB	EW U		123 678	
010	KLEMM, BUEGEL-	5340-12-180-9411	4257930020	EA	016	-BBB	EW		123 678	
011	DAEMPUNGSLAGERUNG	5340-12-179-7741	0009883511 5218365/11MN60	EA	008	-BBB	EW		123 678	
012	SCHEIBE, ZAHN-	5310-12-151-4627	912004008102	EA	010	-BBB	EW U		123 678	
013	SCHRAUBE, SECHSKANT	5305-12-156-4949	000931008327 DIN931-M8X55-8.8-A2P	EA	008	-BBB	EW U		123 678	
014	KAPPE, STAUB- UND F	5340-12-121-0620	0009976881	EA	008	-BBB	EW		123 678	
015	KAPPE, STAUB- UND F	5340-12-180-3154	913018013200 SW13-1H10MB	EA	001	-BBB	EW U		123 678	



ORTS- ZAHL	BESCHREIBUNG	VERSORGUNGS- NUMMER	1. TEILEKENNZEICHEN 2. TEILEKENNZEICHEN	BZ	MJO	MESB 1234	EK SI	K DM	VARIANTEN	ANWB
1	2	3	4	5	6	7	8	9	10	11
016	ABDECKBLECH	2510-12-179-7742	4252920092	EA	001	-BBB	EW		123 678	
017	SCHRAUBE, SECHSKANT	5305-12-155-6878	000933008212 DIN933-M8X16-8.8-A2P	EA	002	-BBB	EW U		123 678	



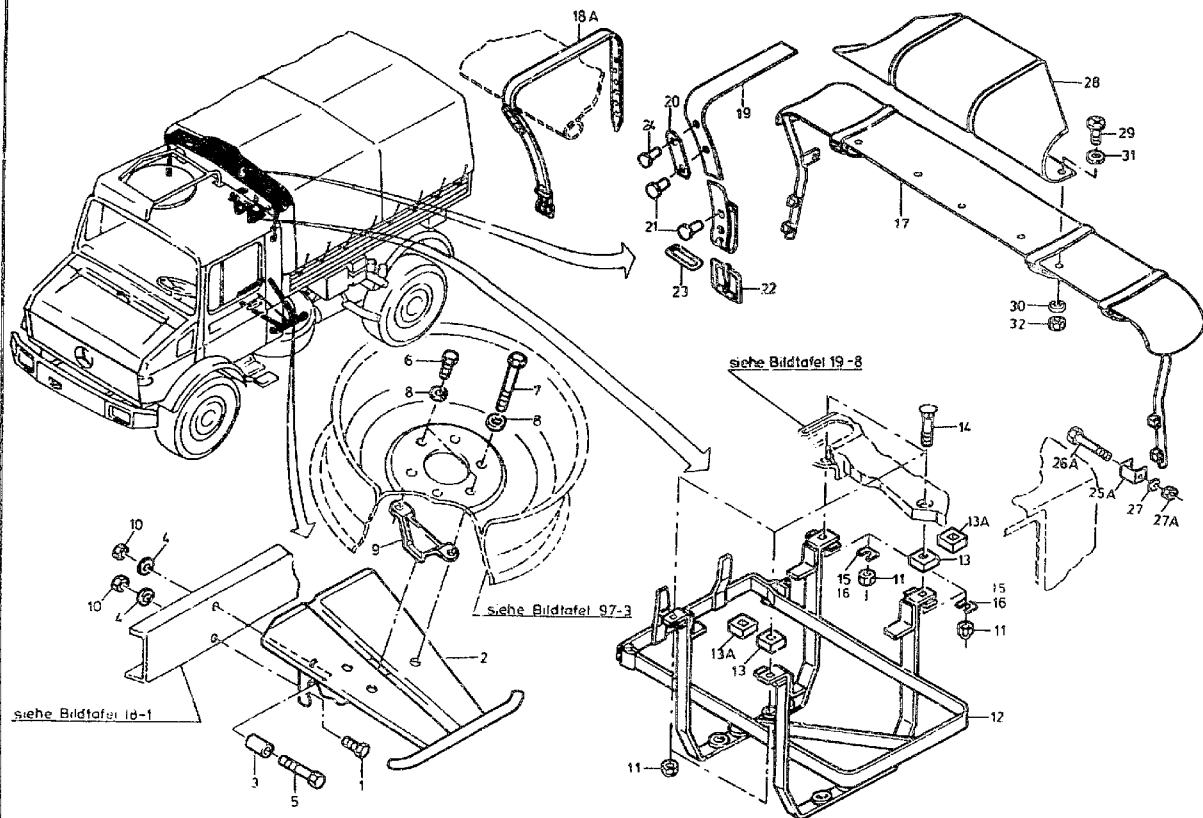



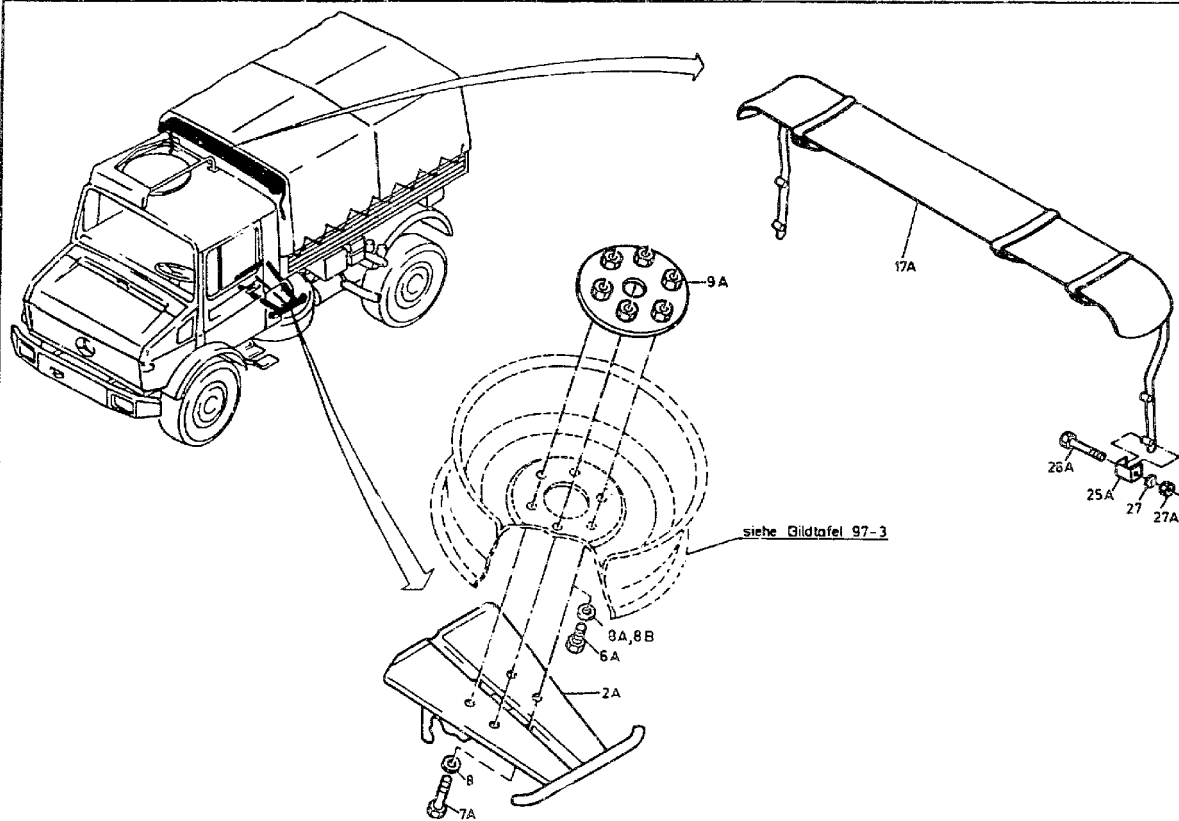



ORTS- ZAHL	BESCHREIBUNG	VERSORGUNGS- NUMMER	1. TEILEKENNZEICHEN 2. TEILEKENNZEICHEN	BZ	MJO	MESB 1234	EK SI	K DM	VARIANTEN	ANWB
BZÜ										
1	2	3	4	5	6	7	8	9	10	11
001	SCHRAUBE, SELBSTSIC	5305-12-198-4414	914125014408	EA	001	-DDD	EW		1234 6789	
002	HALTER, ERSATZRAD NAV 07 2A	2590-12-179-8321	4354000139	EA	001	-BBB	EW		12	
002A	HALTER, ERSATZRAD	2590-12-191-2144	4354000239	EA	001	-BBB	EW		1234 6789	
003	ABSTANDSHUELSE	5365-12-179-6980	4359927001	EA	002	-BBB	EW		1234 6789	
004	SCHEIBE, INNEN ABGE	5310-12-179-4728	4359917125	EA	004	-BBB	EW		1234 6789	
005	SCHRAUBE, SELBSTSIC	5305-12-198-8175	914125014204	EA	002	-DDD	EW		1234 6789	
006	SCHRAUBE, SECHSKANT	5305-12-142-5280	000961016057 DIN961-M16X1,5X30-8.8-A3P	EA	002	-BBB	EW		123 678	
006A	SCHRAUBE, SECHSKANT	5305-12-142-5282	000961016075 DIN961-M16X1,5X35-8.8-A3P	EA	003	-BBB	EW		4 9	
007	SCHRAUBE, SECHSKANT	5305-12-142-5213	000960016224 DIN960-M16X1,5X100-8.8-A3P	EA	003	-BBB	EW U		123 678	
007A	SCHRAUBE, SECHSKANT	5305-12-197-3383	000960016274 DIN960-M16X1,5X105-8.8-A3P	EA	003	-BBB	EW		4 9	
008	SCHEIBE, UNTERLEG-	5310-12-180-5961	000125017010 DIN125-A17-ST-A3P	EA	005	-BBB	EW U		123 678	
008	SCHEIBE, UNTERLEG-	5310-12-180-5961	000125017010 DIN125-A17-ST-A3P	EA	003	-BBB	EW U		4 9	
008A	SCHEIBE, INNEN ABGE NAV 07 8B	5310-12-197-1354	4359917425	EA	003	-BBB	EW		4 9	*
008B	SCHEIBE		007349017002 DIN7349-17-A3P	EA	003	-DDD			4 9	*
009	BUEGEL	2590-12-180-4516	4354000041	EA	001	-BBB	EW		123 678	
009A	HALTER, ERSATZRAD	2590-12-197-5696	4354000141	EA	001	-BBB	EW		4 9	



ORTS- ZAHL	BESCHREIBUNG	VERSORGUNGS- NUMMER	1. TEILEKENNZEICHEN 2. TEILEKENNZEICHEN	BZ	MJO	MESB	EK	K	VARIANTEN	ANWB
BZÜ						1234	SI	DM		
1	2	3	4	5	6	7	8	9	10	11
010	MUTTER, SECHSKANT-	5310-12-179-6790	000934014026 DIN934-M14X1,5-12-A2P	EA	002	-BBB	EW U		1234 6789	*
011	MUTTER, SECHSKANT-,	5310-12-175-0419	913004010008 0101003061	EA	004	-BBB	EW U		123 678	
012	HALTER, EINHEITSKAN- FÜR KRAFTSTOFF- UND WASSERKANISTER	2590-12-179-7743	4355800890	EA	001	-BBB	EW U		123 678	
013	AUFLAGERPLATTE, HOL	5510-12-300-6913	4356167197	EA	003	-SSS	EW		12 67	
013A	SCHEIBE, UNTERLEG-	5310-12-197-2280	4355830680	EA	003	-BBB	EW U		3 8	
014	SCHRAUBE, VIERKANT	5306-12-179-7744	4359900130	EA	004	-BBB	EW U		123 678	
015	SCHEIBE 1,00MM DICK	2510-12-132-9627	4045410084	EA	000	-BBB	EW		123 678	*
016	SCHEIBE 2,00 MM DICK	2510-12-132-9628	4045410184	EA	000	-BBB	EW		123 678	
017	BUEGEL, TARNNETZ VOLLST.MIT:OZ 18-24	2540-12-179-8322	425790003	EA	001	-BBB	EW		12 678	
017A	HALTER, TARNNETZ VOLLST. MIT: OZ 18-24	1080-12-197-5918	4257901030	EA	001	-BBB	EW		45 9	
018A	RIEMEN, LEDER- VOLLST.MIT:OZ 19-23	2590-12-129-4967	4047902096	EA	003	-BBB	EW		123456789	*
019	..SCHNALLRIEMEN		4047920596	EA	001	-SSS			123456789	*
020	..STECKSCHLAUPE		4047921496	EA	001	-SSS			123456789	*
021	..NIET, DRUCK-	5320-12-179-8575	007331004221 DIN7331-B4X11X9-CUZN37-BRUENIERT	EA	003	-BBB	EW		123456789	



ORTS- ZAHL BZÜ	BESCHREIBUNG	VERSORGUNGS- NUMMER	1. TEILEKENNZEICHEN 2. TEILEKENNZEICHEN	BZ	MJO	MESB 1234	EK SI	K DM	VARIANTEN	ANWB
1	2	3	4	5	6	7	8	9	10	11
022	..SCHNALLE	5340-12-139-8189	005292020001 DIN5292-20STVERZINKTMATT	EA	001	-BBB	EW U		123456789	
023	..SCHLAUFE, GURTBEFES	5340-12-12 -0853	0064060201C9 DIN6406-120-ST-VERZINKT	EA	001	-BBB	EW		123456789	
024	.NIET, DRUCK-	5320-12-179-8575	007331004221 DIN7331-B4X11X9-CUZN37-BRUENIERT	EA	001	-BBB	EW		123456789	
025A	AUGPLATTE	5340-12-191-2145	4257930414	EA	004	-BBB	EW		123456789	
026A	SCHRAUBE, SECHSKANT ZU OZ 25A	5305-12-142-2162	000931008244 DIN931-M8X45-8.8-A2P	EA	004	-BBB	EW U		123456789	
027	SCHFIBE, ZAHN-	5310-12-151-4627	912004008102	EA	004	-BBB	EW U		123456789	
027A	MUTTER, SECHSKANT- ZU OZ 25A	5310-12-144-0214	000934008010 DIN934-M8-8-A2P	EA	004	-BBB	EW U		123456789	
028	HALTER, PROFIL-	2540-12-179-8906	4257930006	EA	001	-BBB	EW		123 5678	
029	SCHRAUBE, SCHLITZKO	5305-12-126-6102	007985006507 DIN7985-M6X20-8.8-H-A2P	EA	005	-BBB	EW U		123 5673	
030	SCHEIBE, ZAHN-	5310-12-151-4642	912004006102	EA	005	-BBB	EW U		123 5678	
031	SCHEIBE, UNTERLEG-	5310-12-184-8509	000125006421 DIN125-A6,4-ST-A3P	EA	005	-BBB	EW U		123 5678	
032	MUTTER, SECHSKANT-	5310-12-156-4991	000934006007 DIN934-M6-8-A2P	EA	005	-BBB	EW U		123 5678	



## 19 Aufbauen

## 191200 Halterungen und Anbauteile

GT

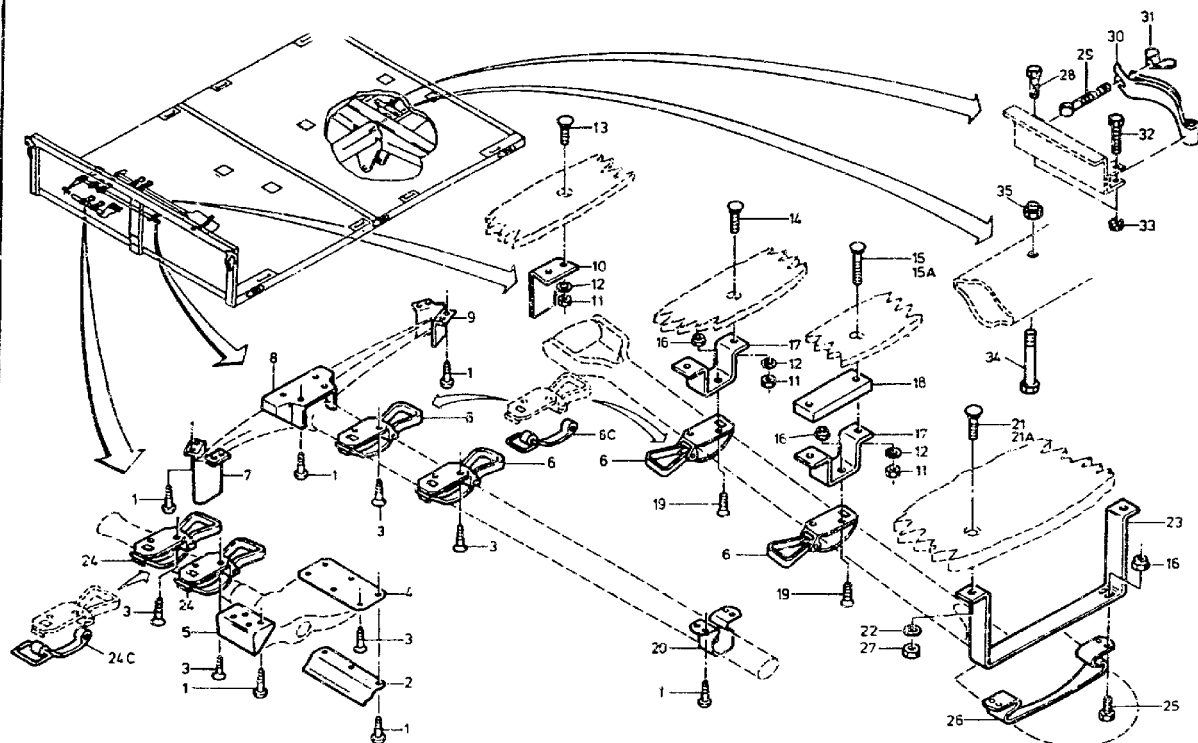



ORTS- ZAHL	BESCHREIBUNG	VERSORGUNGS- NUMMER	1. TEILEKENNZEICHEN 2. TEILEKENNZEICHEN	BZ	MJO	MESB	EK	K	VARIANTEN	ANWE
BZÜ						1234	SI	DM		
1	2	3	4	5	6	7	8	9	10	11
001	SCHRAUBE, HOLZ, INN	5305-12-333-3147	DIN7996-5X20-ST-H-A3P	EA	023	-BBB	EW		123 678	
002	SCHUTZPLATTE, KLAUE	2590-12-123-9348	VG75070B 075070000200	EA	001	-BBB	EW U		123 578	
003	SCHRAUBE, HOLZ, INN	5305-12-333-7059	DIN7997-5X20-ST-H-A3P	EA	011	-BBB	EW U		123 678	
004	GRUNDPLATTE, KLAUEN	2590-12-123-9347	VG75070A 075070000100	EA	001	-BBB	EW U		123 678	
005	HALTEWINKEL, KLAUEN	2590-12-123-9095	VG75070C 075070000300	EA	001	-BBB	EW U		123 678	
006	HALTER, FAHRZEUGANB VOLLST.MIT OZ 6C	2590-12-125-0335	4355830066 VG75073A77,5	EA	004	-BBB	EW U		123 678	*
006C	SPANNBAND	5340-12-145-4349	999852077200 VG75073-B77,5	EA	001	-BBB	EW U		123 678	*
007	SCHUTZKAPPE,KREUZHA FUER SPITZHAKE	2540-12-121-0421	VG75071B 075071000200	EA	001	-BBB	EW U		123 678	
008	AUFNAHME, KREUZHACK FUER SPITZHAKE	2540-12-121-0420	VG75071D 075071000400	EA	001	-BBB	EW U		123 678	
009	SCHUTZKAPPE,KREUZHA FUER SPITZHAKE	2540-12-121-0422	VG75071A 075071000100	EA	001	-BBB	EW U		123 678	
010	ANSCHLAG FUER SPATEN	2510-12-122-6458	4045830059	EA	001	-BBB	EW		123 678	
011	MUTTER, SECHSKANT-	5310-12-144-6214	000934008010 DIN934-MB-8-A2P	EA	006	-BBB	EW U		123 678	
012	SCHEIBE, FEDER-	5310-12-142-8173	000137000204 DIN137-BB-FST-A3P	EA	006	-BBB	EW U		123 678	
013	SCHRAUBE, VIERKANTA	5306-12-148-6250	000605008030 DIN605-MBX30-A2P	EA	002	-BBB	EW U		12 67	



ORTS- ZAHL BZÜ	BESCHREIBUNG	VERSORGUNGS- NUMMER	1. TEILEKENNZEICHEN 2. TEILEKENNZEICHEN	BZ	MJO	MESB 1234	EK SI	K DM	VARIANTEN	ANWB
1	2	3	4	5	6	7	8	9	10	11
014	SCHRAUBE, VIERKANTA	5306-12-148-0597	000605008035 DIN605-M8X35-A2P	EA	002	-BBB	EW		12 67	
015	SCHRAUBE, VIERKANTA	5306-12-147-1269	000605008033 DIN605-M8X50-A2P	EA	002	-BBB	EW		12 67	
015A	SCHRAUBE, VIERKANTA	5306-12-197-2560	000605008029 DIN605-M8X60-A2P	EA	002	-BBB	EW		3 8	
016	MUTTER, SECHSKANT-,	5310-12-175-5993	913004005001 0100503061	EA	003	-BBB	EW U		123 678	
017	SCHELLE, BEFESTIGUN FUER SPATEN	5340-12-180-1697	4355831082	EA	002	-BBB	EW		123 678	
018	UNTERLAGE		4356167397	EA	001	-SSS			123 678	
019	SCHRAUBE, SCHLITZKO	5305-12-174-5107	000965005004 DIN965-M5X12-4.8-H-A2P	EA	004	-BBB	EW U		123 678	
020	SCHELLE, BEFESTIGUN FUER SPITZHAKE	5340-12-179-7746	4355810040	EA	001	-BBB	EW		123 678	
021	SCHRAUBE, VIERKANTA	5306-12-179-7747	000605010016 DIN605-M10X35-A3P	EA	002	-BBB	EW		12 67	
021A	SCHRAUBE, VIERKANTA	5306-12-151-6167	000605010014 DIN605-M10X45-A3P	EA	002	-BBB	EW		3 8	
022	SCHEIBE, FEDER-	5310-12-142-8161	000137010201 DIN137-B10-FST-A3P	EA	002	-BBB	EW U		123 678	
023	SCHELLE, BEFESTIGUN FUER SPATEN	5340-12-175-2298	4045852037	EA	001	-BBB	EW		123 678	
024	HALTER, FAHRZEUGANS VOLLST.MIT OZ 24C	2590-12-121-0423	4355830166 VG75073A60	EA	002	-BBB	EW U		123 678	*
024C	SPANNBAND	5340-12-152-7806	999852060200 VG75073-B60	EA	001	-BBB	EW U		123 678	*



ORTS- ZAHL	BESCHREIBUNG	VERSORGUNGS- NUMMER	1. TEILEKENNZEICHEN 2. TEILEKENNZEICHEN	BZ	MJO	MESB	EK	K	VARIANTEN	ANWB
BZÜ						1234	SI	DM		
1	2	3	4	5	6	7	8	9	10	11
025	SCHRAUBE, SECHSKANT	5305-12-153-5721	000933005075 DIN933-M5X16-8.8-A2P	EA	004	-BBB	EW U		123 678	
026	AUFNAHME, SPATENHAL FUER SPATEN	2590-12-146-5923	999853000200 VG75072B	EA	001	-BBB	EW U		123 678	
027	MUTTER, SECHSKANT-	5310-12-156-4996	000934010014 DIN934-M10-8-A2P	EA	002	-BBB	EW U		123 678	
028	SCHRAUBE, SECHSKANT	5305-12-142-5146	000961012122 DIN961-M12X1,5X40-8.8-A3P	EA	001	-BBB	EW U		123 5678	
029	SCHRAUBE, AUGENKOPF	5306-12-175-2634	4049900138	EA	001	-BBB	EW		123 5678	
030	VERSCHLUSZBUEGEL	2590-12-179-8294	4046100150	EA	001	-BBB	EW		123 5678	
031	MUTTER, FLUEGEL-	5310-12-145-2654	000315012004 DIN315-M12-5-B-A2P	EA	001	-BBB	EW U		123 5678	
032	SCHRAUBE, SECHSKANT	5305-12-142-5152	000960012197 DIN960-M12X1,5X55-8.8-A3P	EA	001	-BBB	EW		123 5678	
033	MUTTER, SECHSKANT-,	5310-12-173-0420	913004012008 0101233061	EA	002	-BBB	EW U		123 5678	
034	SCHRAUBE, SECHSKANT	5305-12-197-1939	000931010233 DIN931-M10X105-S-8.8-A3P	EA	001	-BBB	EW		123 5678	
035	MUTTER, SECHSKANT-,	5310-12-173-0419	913004010008 0101003061	EA	001	-BBB	EW U		123 5678	



## 19 Aufbauten

## 191200 Halterungen und Anbauteile

DI

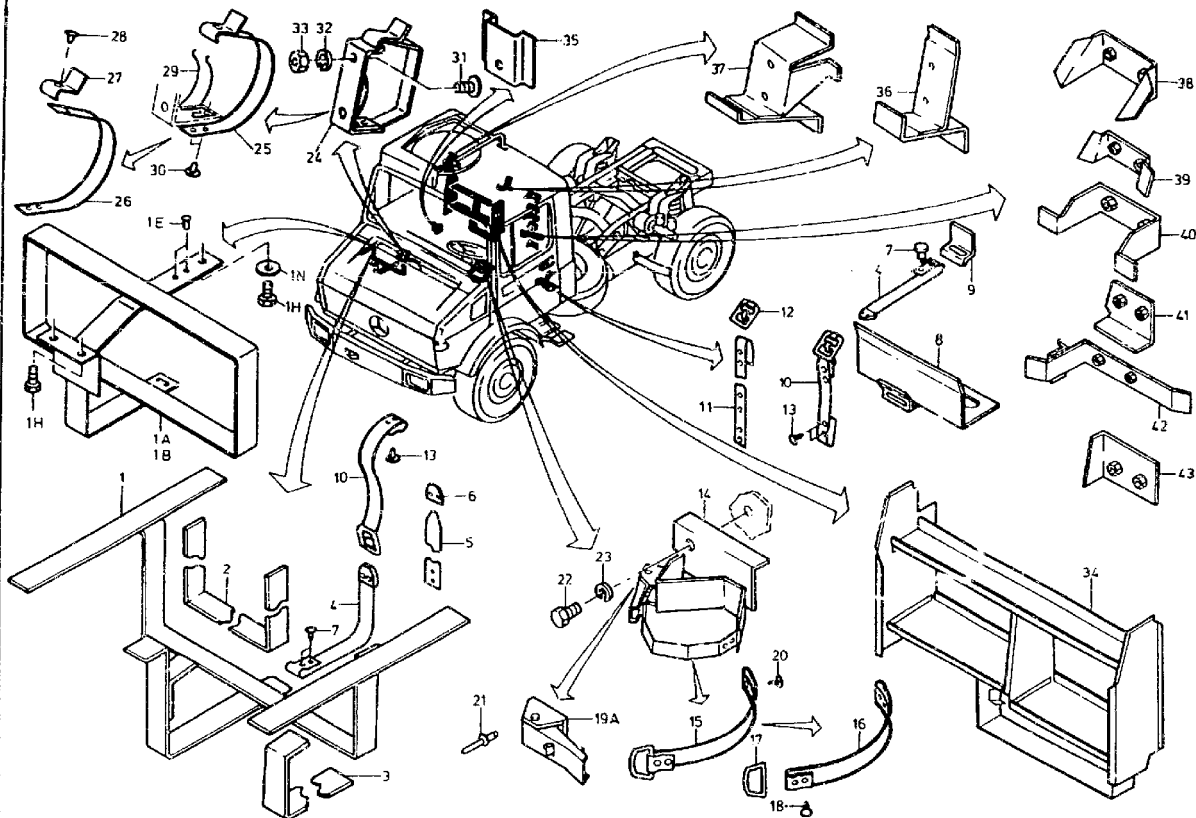



ORTS- ZAHL	BESCHREIBUNG	VERSORGUNGS- NUMMER	1. TEILEKENNZEICHEN 2. TEILEKENNZEICHEN	BZ	MJO	MESB 1234	EK SI	K DM	VARIANTEN	ANWB
BZÜ										
1	2	3	4	5	6	7	8	9	10	11
001	HALTER, VERBANDKAST NICHT MEHR EINBAUEN VERW.OZ 1A	2590-12-179-7748	4256201114	EA	001	-BBB	EW		12	
001A	AUFNAHMETEIL, ERSTE VERBANDSKASTEN NAV OZ 1B	6545-12-198-2909	4258600914	EA	001	-BBB	EW		123456789	*
001B	AUFNAHME, ERSTE-HIL VERBANDSKASTEN	6545-12-341-9884	4258602014	EA	001	-BBB	EW		123456789	
001E	NIET, DRUCK-	5320-12-179-8575	007331004221 DIN7331-B4X11X9-CUZN37-BRUENIERT	EA	004	-BBB	EW		123456789	*
001H	SCHRAUBE, SECHSKANT	5305-12-141-6587	000933006130 DIN933-M5X18-8.8-A2P	EA	003	-BBB	EW U		123456789	*
001N	SCHEIBE, UNTERLEG-	5310-12-146-3860	009021006205 DIN9021-B6,4-ST-A3P	EA	001	-BBB	EW U		123456789	*
002	STOFF, FILZ LAENGE AM ORT:410MM BIS FGST.075325	8305-12-151-9627	0009834010	MR	001	-BBB	EW		123456789	
003	STOFF, FILZ LAENGE AM ORT:180MM BIS FGST.075325	8305-12-151-9627	0009834010	MR	001	-BBB	EW		123456789	
004	RIEMEN, GURTGeweBE- VOLLST.MIT:OZ 5-6	5340-12-179-7749	4258700694	EA	002	-BBB	EW		123456789	
005	GURTBAND, TEXTIL- LAENGE AM ORT: 190MM	8305-12-121-4996	VG61350-18-6014	MR	001	-BBB	EW		123456789	
006	KAPPE, RIEMEN	5340-12-141-3312	999925011000 VG4862-11	EA	001	-BBB	EW		123456789	
007	NIET, DRUCK-	5320-12-179-8575	007331004221 DIN7331-B4X11X9-CUZN37-BRUENIERT	EA	008	-BBB	EW		123456789	



ORTS- ZAHL	BESCHREIBUNG	VERSORGUNGS- NUMMER	1. TEILEKENNZEICHEN 2. TEILEKENNZEICHEN	BZ	MJO	MESB	EK	K	VARIANTEN	ANWB
BZÜ						1234	SI	DM		
1	2	3	4	5	6	7	8	9	10	11
008	HALTER WARNDREIECK	2590-12-180-4979	4256402277	EA	001	-BBB	EW		123456789	
009	HALTER, DOPPELT AEG WARNDREIECK	5340-12-179-6982	4256472114	EA	001	-BBB	EW		123456789	
010	RIEMEN, GURTGEWEBE- VOLLST.MIT:02 11-13	5340-12-179-7750	4258600994	EA	002	-BBB	EW		123456789	
011	.GURTBAND, TEXTIL- LAENGE AM ORT: 130MM	8305-12-121-4996	VG61350-18-6014	MR	001	-BBB	EW		123456789	
012	.SCHNALLE	5340-12-139-8189	005292020001 DIN5292-20STVERZINKTMATT	EA	001	-BBB	EW U		123456789	
013	.NIET, DRUCK-	5320-12-179-8575	007331004221 DIN7331-B4X11X9-CUZ137-BRUENIERT	EA	002	-BBB	EW		123456789	
014	HALTER, WARNLEINKE WARNLEUCHTE VOLLST. MIT:02 15-21	2590-12-180-4980	4258600314	EA	001	-BBB	EW		123456789	
015	.RIEMEN, GURTGEWEBE- VOLLST.MIT:02 16-18	5340-12-179-7751	3818600352	EA	001	-BBB	EW		123456789	
016	.GURT LAENGE AM ORT: 235MM		3818630194	MR	001	-DDD			123456789	
017	.RING, D-	5365-12-156-4769	005296020300 DIN5296-C20-ST-VERZINKTMATT	EA	001	-BBB	EW U		123456789	
018	.NIET, DRUCK-	5320-12-130-7479	007331003102 DIN7331-A3X6X8-ST3G-SW	EA	002	-BBB	EW		123456789	*
019A	.SPANNVERSCHLUSS		0009880285	EA	001	-DDD			123456789	
020	.NIET, DRUCK-	5320-12-130-7479	007331003102 DIN7331-A3X6X8-ST3G-SW	EA	002	-BBB	EW		123456789	*
021	.NIET, BLIND-	5320-12-318-1258	007337004001 DIN7337-A4X8-ST-ST-A1P	EA	003	-BBB	EW U		123456789	



ORTS- ZAHL	BESCHREIBUNG	VERSORGUNGS- NUMMER	1. TEILEKENNZEICHEN 2. TEILEKENNZEICHEN	BZ	MJO	MESB 1234	EK SI	K DM	VARIANTEN	ANWB
BZÜ										
1	2	3	4	5	6	7	8	9	10	11
022	SCHRAUBE, SECHSKANT	5305-12-141-9888	000933010128 DIN933-M10X20-8.8-A3P	EA	001	-BBB	EW U		1234 56789	
023	SCHEIBE, ZAHN-	5310-12-151-4235	912004010102	EA	001	-BBB	EW U		1234 56789	
024	HALTER, TASCHENLAMP TASCHENLEUCHTE VOLLST.MIT:OZ 25-30	2590-12-180-1246	3818600714	EA	001	-BBB	EW		1234 6789	
025	RIEMEN, GURTGEWEBE- VOLLST.MIT:OZ 26-28	5340-12-180-2737	3818600252	EA	001	-BBB	EW		1234 6789	
026	..GURT LAENGE AM ORT: 170MM		3818630094	MR	001	-DDD			1234 6789	
027	..HAKEN		3818630083	EA	001	-DDD			1234 6789	
028	..NIET, DRUCK-	5320-12-130-7479	007331003102 DIN7331-A3X6X8-ST3G-SW	EA	001	-BBB	EW		1234 6789	
029	.FEDER, FLACH-	5360-12-180-4069	3818630034	EA	001	-BBB	EW		1234 6789	
030	.NIET, DRUCK-	5320-12-130-7479	007331003102 DIN7331-A3X6X8-ST3G-SW	EA	001	-BBB	EW		1234 6789	
031	SCHRAUBE, SCHLITZKO	5305-12-126-3485	007985006157 DIN7985-M6X12-8.8-H-A2P	EA	002	-BBB	EW U		1234 6789	*
032	SCHEIBE, ZAHN-	5310-12-151-4842	912004006102	EA	005	-BBB	EW U		1234 6789	
032	SCHEIBE, ZAHN-	5310-12-151-4842	912004006102	EA	003	-BBB	EW U		5	
032	MUTTER, SECHSKANT-	5310-12-156-4991	000934006007 DIN934-M6-8-A2P	EA	005	-BBB	EW U		1234 6789	
033	MUTTER, SECHSKANT-	5310-12-156-4991	000934006007 DIN934-M6-8-A2P	EA	001	-BBB	EW U		5	



ORTS- ZAHL	BESCHREIBUNG	VERSORGUNGS- NUMMER	1. TEILEKENNZEICHEN 2. TEILEKENNZEICHEN	BZ	MJO	MESB	EK	K	VARIANTEN	ANWE
BZÜ						1234	SI	DM		
1	2	3	4	5	6	7	8	9	10	11
034	ABLAGBLECH, FAHRER	2540-12-179-8907	4256400253	EA	001	-BBB	EW		123456789	
035	HALTER BIS FGST.003673	2510-12-179-7752	4256400577	EA	001	-BBB	EW		12345	
036	HALTER LINKS BIS FGST.003673	2510-12-179-7753	4256401877	EA	001	-BBB	EW		12345	
037	HALTER RECHTS BIS FGST.003673	2510-12-179-7754	4256402077	EA	001	-BBB	EW		12345	
038	KONSOLE	2510-12-179-8323	4256100930	EA	001	-BBB	EW		123456789	
039	KONSOLE	2510-12-179-8324	4256101030	EA	001	-BBB	EW		123456789	
040	HALTER	2510-12-179-7755	4256401577	EA	001	-BBB	EW		123456789	
041	HALTER, EINFACH ABG	5340-12-179-6983	4256401677	EA	001	-BBB	EW		123456789	
042	KONSOLE	2510-12-179-8325	4256400231	EA	001	-BBB	EW		123 678	
043	HALTER, EINFACH ABG	5340-12-179-7359	4256401777	EA	001	-BBB	EW		123 678	







ORTS- ZAHL	BESCHREIBUNG	VERSORGUNGS- NUMMER	1. TEILEKENNZEICHEN 2. TEILEKENNZEICHEN	BZ	MJO	MESB 1234	EK SI	K DM	VARIANTEN	ANWB
BZÜ										
1	2	3	4	5	6	7	8	9	10	11
001	ABLAG VOLLST.MIT:OZ 2-4	2590-12-180-4981	4258100141	EA	001	-BBB	EW		123456789	
002	.KLIPP, FEDERKRAFT-	5340-12-180-6315	4258140132	EA	002	-BBB	EW		123456789	
003	.NIET, BLIND-	5320-12-180-5687	910003004103	EA	006	-BBB	EW		123456789	
004	.KUNSTSTOFFSTREIFEN, NAV OZ 4A	9330-12-180-5306	4258140097	EA	002	-BBB	EW		12345	
004A	.NICHTMETALL-U-PROFI LAENGE AM ORT:60MM	9390-12-139-0825	0019877625 4610044	MR	002	-BBB	EW U		123456789	
005	RIEMEN, GURTGEWEBE- VOLLST.MIT:OZ 6-9	5340-12-179-7756	4258600194	EA	001	-BBB	EW		123456789	
006	.GURT BAND, TEXTIL- LAENGE AM ORT: 600MM	8305-12-121-4996	VG61350-18-6014	MR	001	-BBB	EW		123456789	
007	.KAPPE, RIEMEN	5340-12-141-3312	999925011000 VG4862-11	EA	001	-BBB	EW		123456789	
008	.SCHNALLE	5340-12-139-8189	005292020001 DIN5292-20STVERZINKTMATT	EA	001	-BBB	EW U		123456789	
009	.NIET, DRUCK-	5320-12-179-8575	007331004221 DIN7331-B4X11X9-CUZN37-BRUENLERT	EA	002	-BBB	EW		123456789	
010	RIEMEN, GURTGEWEBE- VOLLST.MIT:OZ 11-14	5340-12-179-7757	4259600294	EA	001	-BBB	EW		123456789	
011	.GURT BAND, TEXTIL- LAENGE AM ORT: 720MM	8305-12-121-4996	VG61350-18-6014	MR	001	-BBB	EW		123456789	
012	.KAPPE, RIEMEN	5340-12-141-3312	999925011000 VG4862-11	EA	001	-BBB	EW		123456789	
013	.SCHNALLE	5340-12-139-8189	005292020001 DIN5292-20STVERZINKTMATT	EA	001	-BBB	EW U		123456789	



ORTS- ZAHL	BESCHREIBUNG	VERSORGUNGS- NUMMER	1. TEILEKENNZEICHEN 2. TEILERKENNZEICHEN	BZ	MJO	MESB	EK	K	VARIANTEN	ANWB
3ZÜ						1234	SI	DM		
1	2	3	4	5	6	7	8	9	10	11
014	.NIET, DRUCK-	5320-12-179-8575	007331004221 DIN7331-B4X11X9-CUZN37-BRUENIERT	EA	002	-BBB	EW		123456789	
015	RIEMEN, GURTGEWEBE- VOLLST.MIT:OZ 16-17	5340-12-179-7758	4258600394	EA	001	-BBB	EW		123456789	
016	.GURTBAND, TEXTIL- LAENGE AM ORT: 400MM	8305-12-121-4996	VG61350-18-6014	MR	001	-BBB	EW		123456789	
017	.KAPPE, RIEMEN	5340-12-141-3312	999925011000 VG4862-11	EA	001	-BBB	EW		123456789	
018	RIEMEN, GURTGEWEBE- VOLLST.MIT:OZ 19-20	5340-12-179-7759	4258600494	EA	004	-BBB	EW		12 4567 9	
018	RIEMEN, GURTGEWEBE- VOLLST.MIT:OZ 19-20	5340-12-179-7759	4258600494	EA	005	-BBB	EW		3 8	
019	.GURTBAND, TEXTIL- LAENGE AM ORT: 250MM	8305-12-121-4996	VG61350-18-6014	MR	001	-BBB	EW		123456789	
020	.KAPPE, RIEMEN	5340-12-141-3312	999925011000 VG4862-11	EA	001	-BBB	EW		123456789	
021	RIEMEN, GURTGEWEBE- VOLLST.MIT:OZ 22-24	5340-12-179-7760	4258600594	EA	006	-BBB	EW		12 4567 9	
021	RIEMEN, GURTGEWEBE- VOLLST.MIT:OZ 22-24	5340-12-179-7760	4258600594	EA	007	-BBB	EW		3 8	
022	.GURTBAND, TEXTIL- LAENGE AM ORT: 180MM	8305-12-121-4996	VG61350-18-6014	MR	001	-BBB	EW		123456789	
023	.SCHNALLE	5340-12-139-8189	005292020001 DIN5292-20STVERZINKTMATT	EA	001	-BBB	EW U		123456789	
024	.NIET, DRUCK-	5320-12-179-8575	007331004221 DIN7331-B4X11X9-CUZN37-BRUENIERT	EA	002	-BBB	EW		123456789	
025	RIEMEN, GURTGEWEBE- VOLLST.MIT:OZ 26-27	5340-12-179-7761	4258600794	EA	001	-BBB	EW		123456789	



ORTS- ZAHL	BESCHREIBUNG	VERSORGUNGS- NUMMER	1. TEILEKENNZEICHEN 2. TEILEKENNZEICHEN	BZ	MJO	MESB	EK	K	VARIANTEN	ANWB
BZÜ						1234	SI	DM		
1	2	3	4	5	6	7	8	9	10	11
026	.GURTBAND, TEXTIL- LAENGE AM ORT: 450MM	8305-12-121-4996	VG61350-18-6014	MR	001	-BBB	EW		123456789	
027	.KAPPE, RIEMEN	5340-12-141-3312	999925011000 VG4862-11	EA	001	-BBB	EW		123456789	
028	STOFF, FILZ LAENGE AM ORT: 80MM	8305-12-130-4361	0009830210	PM	008	-SSS	EW		123456789	
029	NIET, DRUCK-	5320-12-179-8575	007331004221 DIN7331-B4X11X9-CUZN37-BRUENIERT	EA	028	-BBB	EW		12 4567 9	
029	NIET, DRUCK-	5320-12-179-8575	007331004221 DIN7331-B4X11X9-CUZN37-BRUENIERT	EA	032	-BBB	EW		3 8	
030	AUFNAHME, WAPPE	1095-12-127-8665	999857115500 VG95400E115	EA	002	-BBB	EW U		123456789	*
031	AUFNAHME	2590-12-180-4517	4258990061	EA	001	-BBB	EW		123 5678	
032	SCHEIBE, ZAHN-	5310-12-151-4842	912004006102	EA	006	-BBB	EW U		123 5678	
032	SCHEIBE, ZAHN-	5310-12-151-4842	912004006102	EA	004	-BBB	EW U		4 9	
033	SCHRAUBE, SECHSKANT	5305-12-146-2633	000933006163 DIN933-M6X16-8.8-A2P	EA	006	-BBB	EW U		123 5678	
033	SCHRAUBE, SECHSKANT	5305-12-146-2633	000933006183 DIN933-M6X16-8.8-A2P	EA	004	-BBB	EW U		4 9	
034	VERSCHLUSZLAGER, MA	2590-12-133-0547	999857040100 VG95400A40X53	EA	002	-BBB	EW U		123 5678	
034	VERSCHLUSZLAGER, MA	2590-12-133-0547	999857040100 VG95400A40X53	EA	001	-BBB	EW U		4 9	
035	VERSCHLUSZLAGER, MA	2590-12-133-0543	999857058300 VG95400C58X38	EA	001	-BBB	EW U		123456789	



ORTS- ZAHL	BESCHREIBUNG	VERSORGUNGS- NUMMER	1. TEILEKENNZEICHEN 2. TEILEKENNZEICHEN	BZ	MJO	MESB 1234	EK SI	K DM	VARIANTEN	ANWB
BZÜ										
1	2	3	4	5	6	7	8	9	10	11
036	SCHEIBE, ZAHN-	5310-12-151-4627	912004008102	EA	006	-BBB	EW U		123 5678	
036	SCHEIBE, ZAHN-	5310-12-151-4627	912004008102	EA	004	-BBB	EW U		4 9	
037	SCHRAUBE, INNENSTEC	5305-12-157-6721	007984008034 DIN7984-MBK16-8.8-A2P	EA	006	-BBB	EW U		123 5678	
037	SCHRAUBE, INNENSTEC	5305-12-157-6721	007984008034 DIN7984-MBK16-8.8-A2P	EA	004	-BBB	EW U		4 9	
038	KAPPF, STAUB- UND F	5340-12-180-3642	0078990218 1G0150	EA	001	-BBB	EW		123 5678	
038A	ECKENBESCHLAG	5340-12-197-3384	0008990318 1G0248	EA	001	-BBB	EW		4 9	
039	HALTER, DOPPELT ABG	5340-12-179-6982	4256472114	EA	007	-BBB	EW		123456789	
040	HALTER, DOPPELT ABG	5340-12-179-7360	4256471614	EA	002	-BBB	EW		123456789	*
041	LAMMPLATTE	2540-12-180-9988	4049830185	EA	001	-BBB	EW		123 5678	



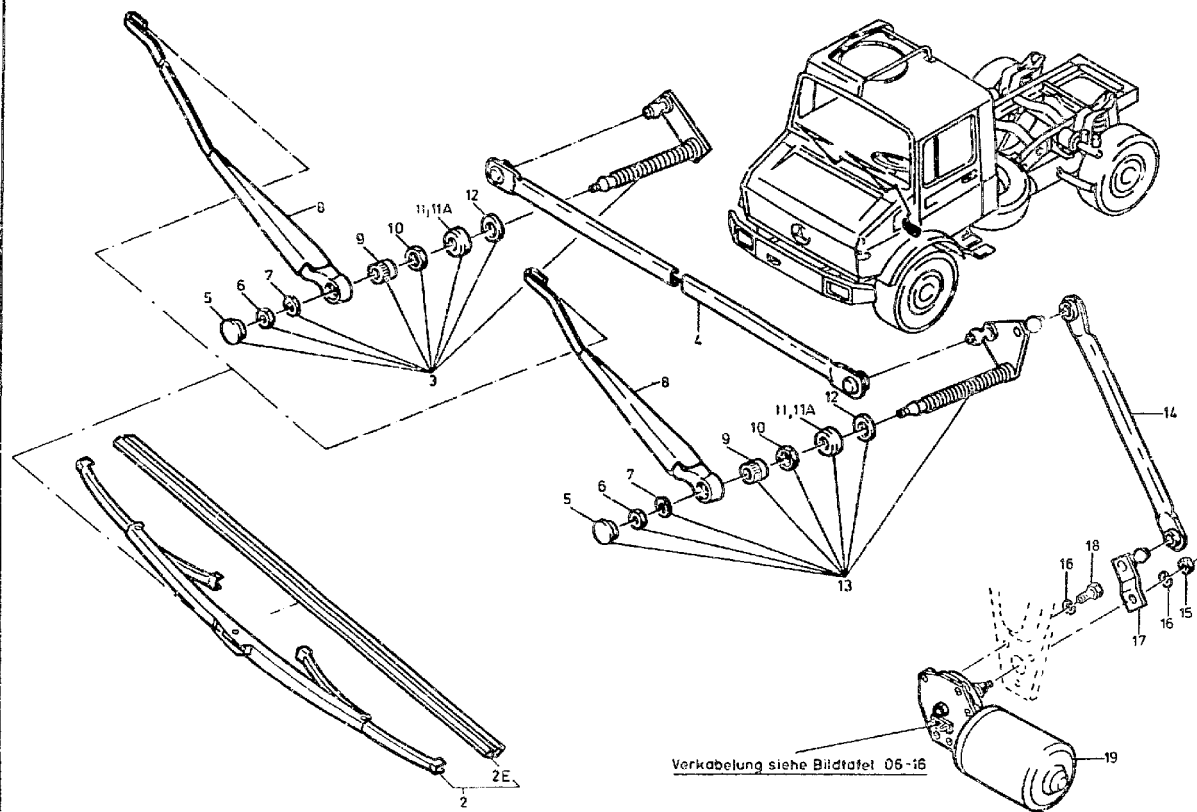



ORTS- ZAHL	BESCHREIBUNG	VERSORGUNG- NUMMER	1. TEILEKENNZEICHEN 2. TEILEKENNZEICHEN	BZ	MJO	MESB	EK	K	VARIANTEN	ANWB
BZÜ						1234	SI	DM		
1	2	3	4	5	6	7	8	9	10	11
002	BLATT, SCHEIBENWISC	2540-12-167-4247	0008207945 105384	EA	002	-BBB	EW		123456789	*
002E	.ERSATZBLATT, SCHEIB	2540-12-304-7118	0008244626	EA	001	-BBB	EW		123456789	*
003	LAGER, SCHEIBENWISCH RECHTS	2540-12-180-7093	4358207146	EA	001	-BBB	EW		123456789	
004	GELENKSTANGE, SCHEI 690,20 MM LANG	2540-12-175-4366	0018203041 103713	EA	001	-BBB	EW		123456789	
005	KAPPE, STAUB- UND F	5340-12-175-3255	0008240249 908-906	EA	002	-BBB	EW		123456789	
006	MUTTER, SECHSKANT-	5310-12-151-4694	000936008011 DIN936-M8-04-A2P	EA	002	-BBB	EW U		123456789	
007	SCHEIBE, FEDER-	5310-12-170-2731	0008245582 903-027	EA	002	-BBB	EW		123456789	
008	ARM, SCHEIBENWISCHE	2540-12-175-1274	0008244528 103719	EA	002	-BBB	EW		123456789	
009	KAPPE, STAUB- UND F	5340-12-170-5288	0008242199 195.454	EA	002	-BBB	EW		123456789	
010	MUTTER, SECHSKANT-	5310-12-175-5740	0008243072 900035	EA	002	-BBB	EW U		123456789	
011	SCHEIBE, INNEN ABGE NAV OZ 11A	5310-12-175-6967	0008245682 909-360	EA	002	-BBB	EW		123456789	*
011A	SCHEIBE		0008247682	EA	002	-DDD			123456789	*
012	DICHTUNG	5330-12-170-9796	0008241698 900.032	EA	002	-BBB	EW U		123456789	
013	LAGER, SCHEIBENWISCH LINKS	2540-12-180-7094	4358207046	EA	001	-BBB	EW		123456789	



ORTS- ZAHL	BESCHREIBUNG	VERSORGUNGS- NUMMER	1. TEILEKENNZEICHEN 2. TEILEKENNZEICHEN	BZ	MJO	MESB 1234	EK SI	K DM	VARIANTEN	ANWE
BZÜ										
1	2	3	4	5	6	7	8	9	10	11
014	GELENKSTANGE, SCHEI 262,30 MM LANG	2540-12-175-4368	0018203141 103714	EA	001	-BBB	EW		123456789	
015	MUTTER, SECHSKANT-	5310-12-156-4991	000934006007 DIN934-M6-8-A2P	EA	001	-BBB	EW U		123456789	
016	SCHEIBE, ZAHN-	5310-12-151-4842	9120C4006102	EA	004	-BBB	EW U		123456789	
017	KURBEL, ANTRIEBS-, AM MOTOR	2540-12-175-4369	0008247410 103715	EA	001	-BBB	EW		123456789	
018	SCHRAUBE, SECHSKANT	5305-12-146-2633	000933006183 DIN933-M6X16-8.9-A2P	EA	003	-BBB	EW U		123456789	
019	MOTOR, SCHEIBENWISC	2540-12-197-3188	0018208542 402670	EA	001	-BBB	EW		123456789	



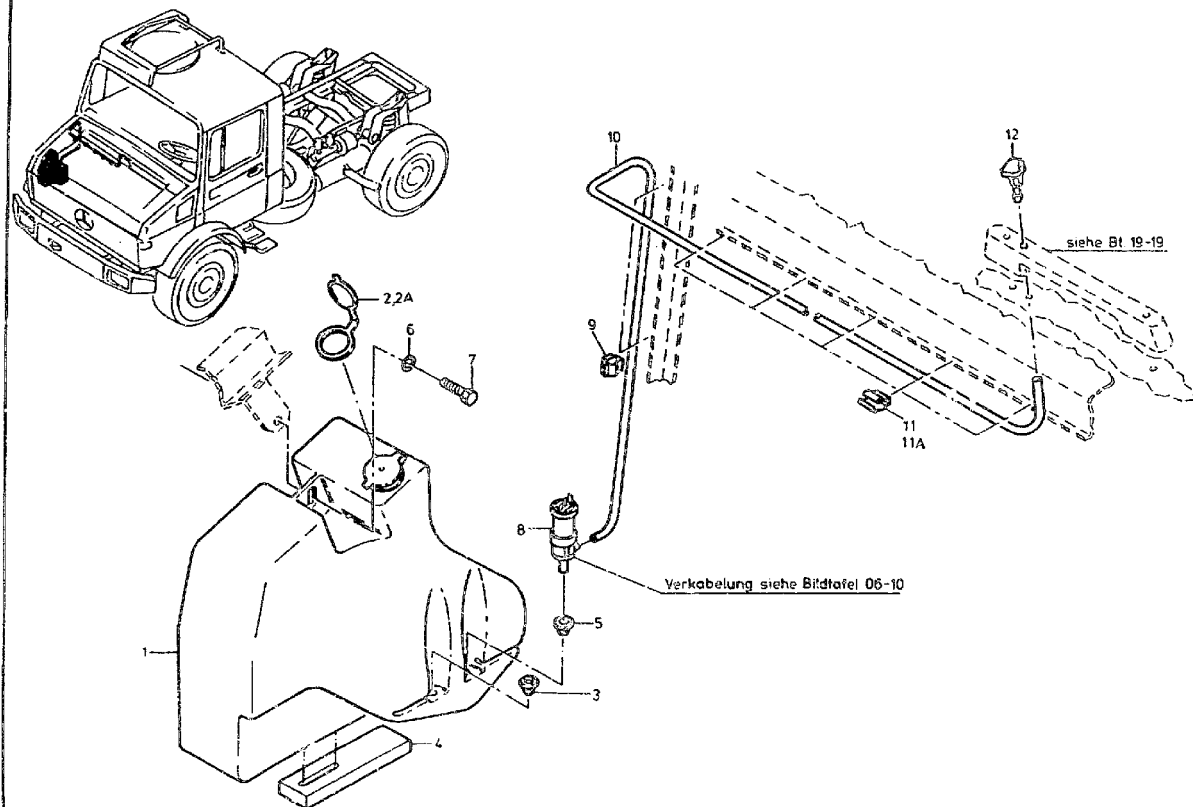



ORTS- ZAHL	BESCHREIBUNG	VERSORGUNGS- NUMMER	1. TEILEKENNZEICHEN 2. TEILEKENNZEICHEN	BZ	MJO	MESB	EK	K	VARIANTEN	ANWB
BZÜ						1234	SI	DM		
1	2	3	4	5	6	7	8	9	10	11
001	TANK, SCHEIBENWASCH VOLLST. MIT: 02 2A	2540-12-180-7422	4258697020 8EW003472-00	EA	001	-BBB	EW		123456789	
002	.DECKEL, WASSERBEHAEL NAV 02 2A	2540-12-179-8326	0008691072 9HD 097 099-005	EA	001	-BBB	EW U		123456789	*
002A	.KAPPE, STAUB- UND F	5340-12-317-6648	4608690172	EA	001	-BBB	EW		123456789	*
003	PUFFER, NICHTMETALL	5340-12-179-3005	1109870039	EA	001	-BBB	EW		123456789	
004	UNTERLAGE	2540-12-179-8327	4258690097	EA	001	-BBB	EW		123456789	
005	TUELLE, NICHTMETALL	5325-12-179-8328	1239971081	EA	001	-BBB	EW		12345	
006	SCHEIBE, UNTERLEG-	5310-12-154-2199	009021008205 DIN9021-BB,4-ST-A3P	EA	001	-BBB	EW U		123456789	
007	SCHRAUBE, SECHSKANT	5305-12-156-4863	000933008147 DIN933-M8X20-8.8-A2P	EA	001	-BBB	EW U		123456789	
008	PUMPE, SCHEIBENWASCH	2540-12-179-8329	0008693621 BWM 003 155-036	EA	001	-BBB	EW		123456789	
009	HALTER, KABEL	5975-12-175-8205	0009888978 11534	EA	002	-BBB	EW		123456789	
010	SCHLAUCH, NICHTMETA LÄNGE AM ORT: 1400MM	4720-12-176-1779	0109978982	MR	001	-BBB	EW		123456789	
011	KLIPP, FEDERKRAFT-	5340-12-175-3256	0009881878 11517	EA	005	-BBB	EW		123456789	*
011A	KLIPP, FEDERKRAFT- NAV 02 11	5340-12-197-3385	0059981578 00-3944	EA	005	-BBB	EW		123456789	*
012	DUESE, SCHEIBENWASC	2540-12-175-1275	0008693347 102599	EA	001	-BBB	EW U		123456789	



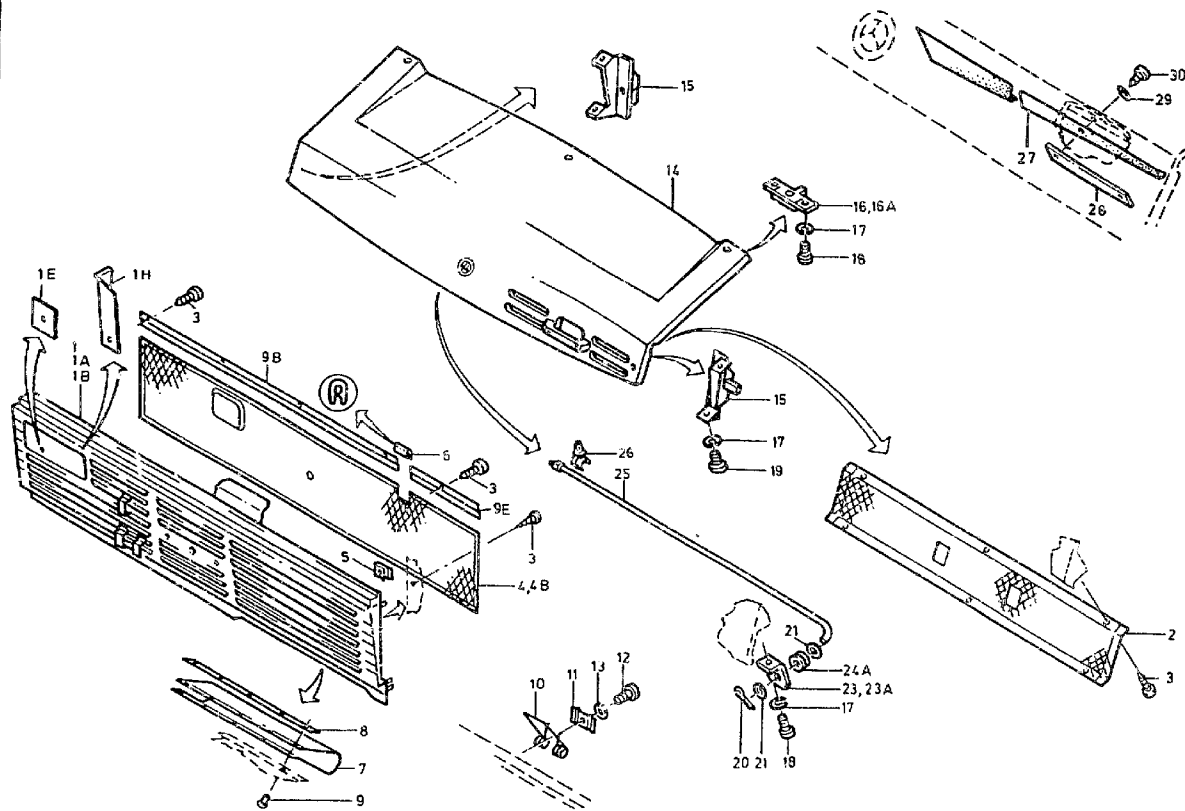



ORTS- ZAHL	BESCHREIBUNG	VERSORGUNGS- NUMMER	1. TEILEKENNZEICHEN 2. TEILEKENNZEICHEN	BZ	MJO	MESE 1234	EK SI	K DM	VARIANTEN	ANWB
BZÜ										
1	2	3	4	5	6	7	8	9	10	11
001	ABDECKUNG NAV 02 1A	2510-12-180-2189	4257502302	EA	001	-BBB	EW		12 567	*
001A	GRILL, KUEHLER-, FA	2510-12-340-8778	4257505702	EA	001	-BBB	EW U		12 567	
001B	KLAPPE VOLLST. MIT: C2 1E-1H		4257502402	EA	001	-DDD			34 89	*
001E	.PLATTE, VERBINDUNGS	5340-12-197-2065	4256200011	EA	001	-BBB	EW		34 89	*
001H	.HALTER, EINFACH ABG	5340-12-1 7-3386	4257500314	EA	001	-BBB	EW		34 89	*
002	SCHUTZGITTER	2510-12-179-8099	4257510618	EA	001	-BBB	EW		123456789	
003	SCHRAUBE, GEWINDEF0	5305-12-142-5701	007981003245 DIN7981-ST3,5X9,5-C-H-A3P	EA	015	-BBB	EW U		123456789	
004	SCHUTZGITTER BIS FGST.111548 308 MM HOCH	2510-12-179-8100	4257510718	EA	001	-BBB	EW		12345	*
004B	GITTER, METALL- AB FGST.111549 333 MM HOCH	2510-12-315-7995	4257510818	EA	001	-DDD	EW		123456789	*
005	MUTTER, FEDERBLECH-	5310-12-179-8330	0009947845 12741	EA	008	-BBB	EW		123456789	*
006	NICHTMETALL-U-PROFI LAENGE AM ORT: 110MM	9390-12-139-0825	0019877625 4610044	MR	001	-BBB	EW U		123456789	*
007	DICHTUNG	5330-12-180-1698	4257510498	EA	001	-BBB	EW		123456789	
008	SCHIENE, BEFESTIGUN	2510-12-179-7762	4257511035	EA	001	-BBB	EW		123456789	
009	NIET, BLIND-	5320-12-175-2773	910002004108 304412	EA	005	-BBB	EW		123456789	
009B	HALTER, DOPPELT ABG AB FGST.111549 LINKS 1090MM LANG	5340-12-315-7238	4257511935	EA	001	-DDD	EW		123456789	*



ORTS- ZAHL	BESCHREIBUNG	VERSORGUNGS- NUMMER	1. TEILEKENNZEICHEN 2. TEILEKENNZEICHEN	BZ	MJO	MESB 1234	EK SI	K DM	VARIANTEN	ANWE
BZÜ										
1	2	3	4	5	6	7	8	9	10	11
009E	HALTESCHIENE AB FGST.111549 RECHTS Z.FERTIGEN A.OZ 9B		4257512035	EA	001	-SSS			123456789	*
010	FEDER, SCHRAUBEN-,	5360-12-179-8331	4257520224	EA	001	-BBB	EW		123456789	
011	HALTER, BEFESTIGUNG	5340-12-179-7361	4257520411	EA	001	-BBB	EW		123456789	
012	SCHRAUBE, SCHLITZKO	5305-12-179-5192	007985006193 DIN7985-M6X16-8.8-H-A2P	EA	001	-BBB	EW U		123456789	
013	SCHEIBE, ZAHN-	5310-12-151-4842	912004006102	EA	001	-BBB	EW U		123456789	
014	ABDECKUNG, MOTORRAU VOLLST.MIT.OZ 15-30	2510-12-179-7763	4257502702	EA	001	-BBB	EW		123456789	
015	.VORREIBER	5340-12-181-9376	0007500150 313	EA	002	-BBB	EW		123456789	
016	.VORREIBER NAV.OZ 16A	5340-12-180-7416	0007673701 313L	EA	003	-BBB	EW		12345	*
016A	.VERSCHLUSZ, DREHRIE	5340-12-316-7244	4417520250	EA	003	-DDD	EW		123456789	*
017	.SCHEIBE, ZAHN-	5310-12-151-4842	912004006102	EA	011	-BBB	EW U		123456789	
018	.SCHRAUBE, SCHLITZKO	5305-12-142-5565	007985006161 DIN7985-M6X10-4.8-H-A2P	EA	007	-BBB	EW U		123456789	*
019	.SCHRAUBE, SCHLITZKO	5305-12-126-3485	007985006157 DIN7985-M6X12-8.8-H-A2P	EA	004	-BBB	EW U		123456789	*
020	.SPLINT	5315-12-125-7773	000094002077 DIN94-2X22-ST-A3P	EA	001	-BBB	EW U		123456789	
021	.SCHEIBE, UNTERLEG-	5310-12-149-4353	000125008418 DIN125-A8,4-S1 A3P	EA	002	-BBB	EW U		123456789	



ORTS- ZAHL	BESCHREIBUNG	VERSORGUNGS- NUMMER	1. TEILEKENNZEICHEN 2. TEILEKENNZEICHEN	BZ	MJO	MESB 1734	EK SI	K DM	VARIANTEN	ANWB
BZÜ										
1	2	3	4	5	6	7	8	9	10	11
023	.HALTER, EINFACH ABG NAV 02 23A	5340-12-175-1277	4257510112	EA	001	-BBB	EW		123456789	*
023A	.HALTER		4257510512	EA	001	-DDD			123456789	*
024A	.TUELLE, NICHTMETALL 19X8	5325-12-180-3429	0009972081	FA	001	-BBB	EW		123456789	
025	.STUETZE	2510-12-175-1893	4257520175	EA	001	-BBB	EW		123456789	
026	.KLIPP, FEDERKRAFT-	5340-12-175-1278	0039886778 UC73-587K2	EA	001	-BBB	EW		123456789	
027	.DICHTUNG	5330-12-176-8873	4257510298	EA	001	-BBB	EW		123456789	
028	.SCHIENE, BEFESTIGUN	2510-12-175-1894	4257510635	EA	003	-BBB	EW		123456789	
029	.SCHEIBE, ZAHN-	5310-12-143-8566	006797004132 DIN6797-A4, 3-FST-A3P	EA	006	-BBB	EW U		123456789	
030	.SCHRAUBE, GEWINDEFO	5305-12-192-7769	007981004331 DIN7981-ST4, 2X16-F-H-A3P	EA	006	-BBB	EW		123456789	



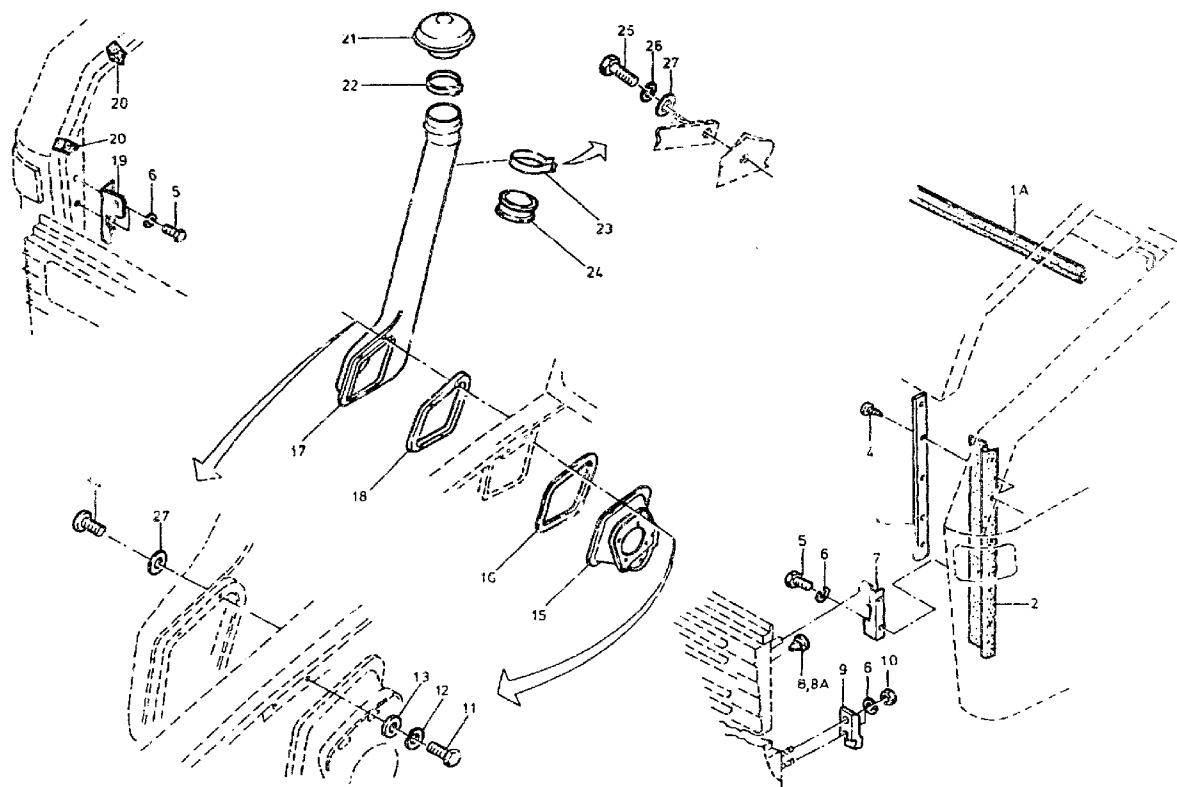



ORTS- ZAHL	BESCHREIBUNG	VERSORGUNGS- NUMMER	1. TEILEKENNZEICHEN 2. TEILEKENNZEICHEN	BZ	MJO	MES3 1234	EK SI	K DM	VARIANTEN, ANWE
BZÜ									
1	2	3	4	5	6	7	8	9	10
001A	NICHTMETALL-U-PROFI LAENGE A1 ORT:663 MM	9390-12-315-1048	0009858230 21.1361	MR	002	-BBB	EW		123456789
002	ABDECKUNG SEITLICH	2510-12-175-1279	4258320298	EA	001	-BBB	EW		123456789
003	SCHLENE	2510-12-191-3048	4258320024	EA	001	-BBB	EW		123456789
004	NIET, BLIND-	5320-12-332-5745	910002004104	EA	006	OND	EW U		123456789
005	SCHRAUBE, SECHSKANT	5305-12-156-4860	000933006103 DIN933-M6X12-8.8-A2P	EA	004	-BBB	EW U		123456789
006	SCHEIBE, ZAHN-	5310-12-151-4842	912004006102	EA	008	-BBB	EW U		123456789
007	ANSCHLAG LINKS	2510-12-180-1247	4257520277	EA	001	-BBB	EW		123456789
008	PUFFER, NICHTMETALL NAV OZ 8A	5340-12-175-1280	1089870140	EA	002	-BBB	EW		123456789
008A	PUFFER, NICHTMETALL	5340-12-315-7241	1089870240	EA	002	-DDD	EW		123456789
009	SCHLIESZBLECH	5340-12-175-1281	4257510232	EA	002	-BBB	EW		123456789
010	MUTTER, SECHSKANT-	5310-12-156-4991	000934006077 DIN934-M6-6-ALP	EA	004	-BBB	EW U		123456789
011	SCHRAUBE, SECHSKANT	5305-12-156-4863	000933008147 DIN933-M8X20-8.8-A2P	EA	004	-BBB	EW U		123456789
012	SCHEIBE, ZAHN-	5310-12-151-4627	912004008102	EA	004	-BBB	EW U		123456789
013	SCHEIBE, UNTERLEG-	5310-12-149-4353	000125008418 DIN125-A8,4-ST-A3P	EA	004	-BBB	EW U		123456789
014	SCHRAUBE, SCHLITZKO	5305-12-329-4408	007985006154	EA	004	-BBB	EW		123456789



ORTS- ZAHL	BESCHREIBUNG	VERSORGUNGS- NUMMER	1. TEILEKENNZEICHEN 2. TEILEKENNZEICHEN	BZ	MTO	MESB	EK	K	VARIANTEN ANWE
BZÜ						1234	SI	DM	
1	2	3	4	5	6	7	8	9	10
015	KONSOLE LUFTANSAUGUNG	2510-12-175-1895	4258300088	EA	001	-BBB	EW		123456789
016	KUNSTSTOFF, ZELLSTR LAENGE AM ORT: 750MM	9330-12-180-6065	0010897385	MR	001	-BBB	EW		123456789
017	ANSAUGROHR LUFTANSAUGUNG	2930-12-179-6807	4258320016	EA	001	-BBB	EW		123456789
018	DICHTUNG	5330-12-179-7764	4258320498	EA	001	-BBB	EW		123456789
019	ABSTANDSLEHRE RECHTS	2510-12-175-7318	4257520377	EA	001	-BBB	EW		123456789
020	PUFFER, NICHTMETALL	5340-12-180-4518	0019875540 1G0169	EA	004	-BBB	EW		123456789
021	KAPPE	2930-12-179-6808	0009884935 3908060130	EA	001	-BBB	EW		123456789
022	KLEMMER, SCHLINGEN-	5340-12-179-7765	0009953335 2211028991	EA	001	-BBB	EW		123456789
023	KLEMMER, SCHLINGEN-	5340-12-179-7766	4258320214	EA	001	-BBB	EW		123456789
024	NICHTMETALL-U-PROFI LAENGE AM ORT: 340MM	9390-12-180-3204	0009874960 4020008	MR	001	-BBB	EW		123456789
025	SCHRAUBE, SECHSKANT	5305-12-156-4862	000933006121 DIN933-M6X20-3.8-A2P	EA	001	-BBB	EW U		123456789
026	SCHLIESE, ZAHN-	5310-12-151-4844	912004006102	EA	001	-BBB	EW U		123456789
027	SCHRAUBE, UNTERLEG-	5310-12-146-3860	000921006205 DIN9011-B6,4-ST-A3P	EA	005	-BBB	EW U		123456789



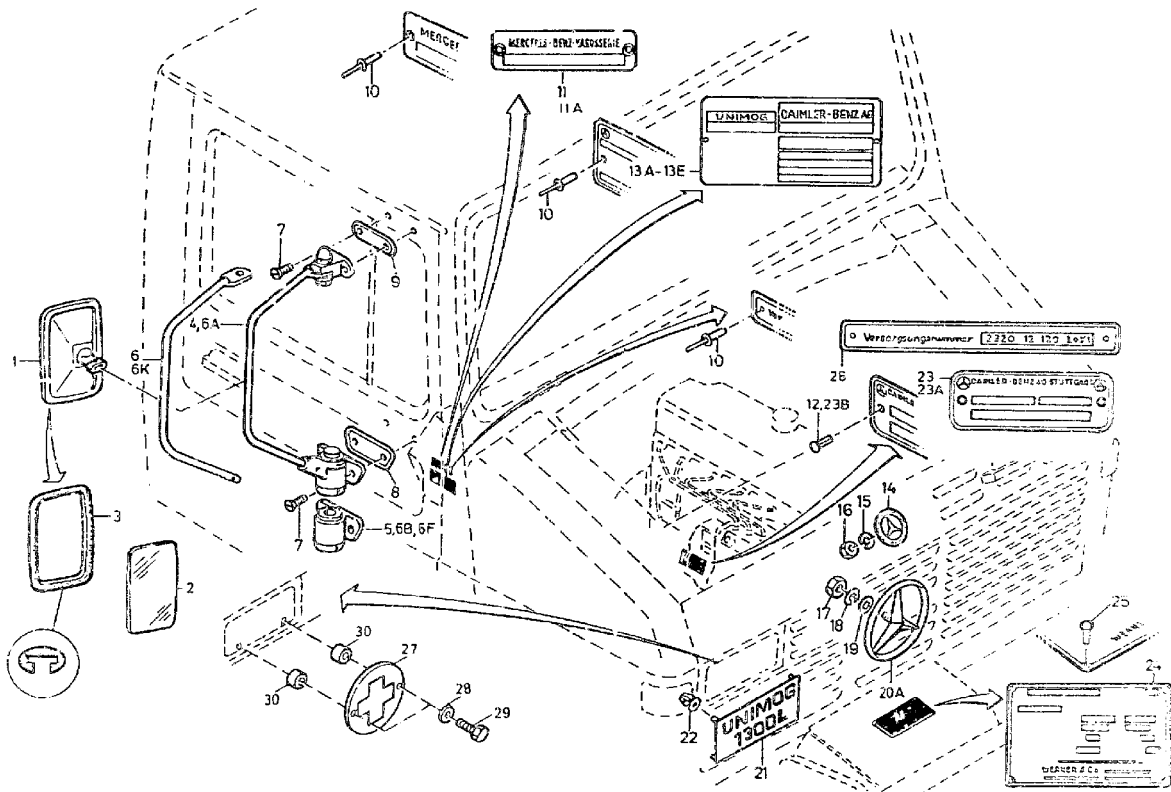



ORTS- ZAHL	BESCHREIBUNG	VERSORGUNGS- NUMMER	1. TEILEKENNZEICHEN 2. TEILEKENNZEICHEN	BZ	MJO	MESB	EK	K	VARIANTEN	ANMERKUNGEN
BZÜ						1234	SI	EM		
1	2	3	4	5	6	7	8	9	10	11
001	SPIEGELKOPF, RUECKB VOLLST.MIT:OZ 2-3	2540-12-180-5307	0008110116 003200-04	EA	002	-BBB	EW		123456789	
002	.SPIEGEL, ERSATZ-, R	2540-12-180-5308	0008112433 120010-00	EA	001	-BBB	EW		123456789	
003	.NICHTMETALL-U-PROFI	9390-12-180-6316	0008110335 560153-00	EA	001	-BBB	EW		123456789	
004	ARM, RUECKBLICKSPIE NAV OZ 6A	2540-12-179-6332	4258100913	EA	002	-BBB	EW		12345	
005	.HALTER, RUECKBLICKS NAV OZ 6B	2540-12-191-4725	0008110136 560923-00	EA	001	-BBB	EW		12345	
006	.STANGE, RUECKBLICKS NAV OZ 6K	2540-12-101-4726	0008110123 560216-00	EA	001	-BBB	EW		12345	
006A	ARM, RUECKBLICKSPIE	2540-12-302-9157	4258101413 560150-01	EA	002	-BBB	EW		123456789	
006B	.HALTER, RUECKBLICKS NAV OZ 6F	2540-12-302-9158	0008110436 560923-01	EA	001	-BBB	EW		123456789	
006F	.HALTER		0008110536	EA	001	-DDD			123456789	
006K	.STANGE, RUECKBLICKS	2540-12-302-9159	0008110323 560216-01	EA	001	-BBB	EW		123456789	
007	SCHRAUBE, SCHLITZKO	5305-12-170-2292	000965006002 DIN965-M6X15-4.8-H-A2P	EA	008	-BBB	EW U		123456789	
008	PUFFER, NICHTMETALL	5340-12-175-1282	3818110596	EA	002	-BBB	EW		123456789	
009	PUFFER, NICHTMETALL	5340-12-175-1283	3818110496	EA	002	-BBB	EW		123456789	
010	NIET, BLIND-	5320-12-158-7555	910002002100 304210	EA	006	-BBB	EW		123456789	
011	SCHILD, IDENTIFIZIE AUFB. BIS FGST 156372 NAV OZ 11A	9905-12-179-6984	4428170026	EA	001	-BBB	EW		123456789	



ORTS- ZAHL	BESCHREIBUNG	VERSORGUNGS- NUMMER	1. TEILEKENNZEICHEN 2. TEILEKENNZEICHEN	BZ	MJO	MESB 1234	EK SI	K DM	VARIANTEN	ANWE
BZÜ										
1	2	3	4	5	6	7	8	9	10	11
011A	SCHILD KAROSSERIE-SCHILD		4168170026	FA	001	-DDD			123456789	
012	STIFT, MIT RILLE UN	5315-12-152-2484	001476003007 DIN1476-3X6-ST-A3P	EA	002	-BBB	EW U		12345	
013A	SCHILD, IDENTIFIZIE BIS FGST 126836 NAV OZ 13B	9905-12-184-8080	4355840003	EA	001	-BBB	EW		12345	
013B	SCHILD BIS FGST 126836 TYP-SCHILD		4355840301	EA	001	-DDD			12345	
013E	SCHILD AB FGST 126837 TYP-SCHILD		4075840001	EA	001	-DDD			123456789	
014	SYMBOL, MONTIERBAR	9905-12-177-6347	4168100069	EA	001	-DDD	EW		123456789	
015	SCHREIBE, ZAHN-	5310-12-178-1148	912004004102 VH4GALZNSC	EA	002	-BBB	EW		123456789	
016	MUTTER, SECHSKANT-	5310-12-144-6203	000934004006 DIN934-M4-3-A2P	EA	002	-BBB	EW U		123456789	
017	MUTTER, SECHSKANT-	5310-12-156-4991	000934006007 DIN934-M6-8-A2P	EA	001	-BBB	EW U		123456789	
018	SCHREIBE, ZAHN-	5310-12-151-4842	912004006102	EA	001	-BBB	EW U		123456789	
019	SCHREIBE, UNTERLEG-	5310-12-184-8509	000125006421 DIN125-A6,4-ST-A3P	EA	001	-BBB	EW U		123456789	
020A	SYMBOL, MONTIERBAR	9905-12-303-4640	3058170216	EA	001	-DDD	EW		123456789	
021	SCHILD, IDENTIFIZIF TYPENKENNZEICHEN- SCHILD	9905-12-300-3316	4258100769	EA	001	-DDD	EW		123456789	



ORTS- ZAHL	BESCHREIBUNG	VERSORGUNG- NUMMER	1. TEILEKENNZEICHEN 2. TEILEKENNZEICHEN	BZ	MJO	MESB	EK	K	VARIANTEN ANTE	
BZÜ						1234	SI	DM		
1	2	3	4	5	6	7	8	9	10	11
022	KLAMMER		0029887578 SCL 5350	EA	004	-DDD			123456789	
023	HINWEISSCHILD MOTOR-SCHILD		900203000001	EA	002	--DD			123456789	
023A	HINWEISSCHILD MOTOR-SCHILD		900203000007	EA	001	-DDD			6789	
023B	STIFT		001476003007 DIN1476-3X6-ST-A3P	EA	002	-DDD			6789	
024	FABRIKSCHILD FUER SEILMINDE		0005840525 17906	EA	001	--DD			2	7
025	STIFT, MIT RILLE UN	5315-12-156-4662	001476003013 DIN1476-3X8-ST	EA	004	-BBB	EW U		2	7
026	SCHILD, IDENTIFIZIE VERSORGUNGSNUMMER	9905-12-151-8907	3155840602	EA	001	-BBB	GW		123456789	
027	SCHILD, HINWEIS- ROSKREUZ-SCHILD	9905-12-197-2562	4258102469	EA	001	-BBB	EW		4	9
028	SCHLEIBE, UNTERLEG-	5310-12-149-4353	000125008418 DIN125-A6,4-ST-A3P	EA	002	-BBB	EW U		4	9
029	SCHRAUBE, SECHSKANT	5305-12-156-4865	000933008153 DTN933-M8X25-8.8-A2P	EA	002	-BBB	EW U		4	9
030	ABSTANDSHUELSE	5365-12-191-7915	4406820082	EA	002	-BBB	EW		4	9



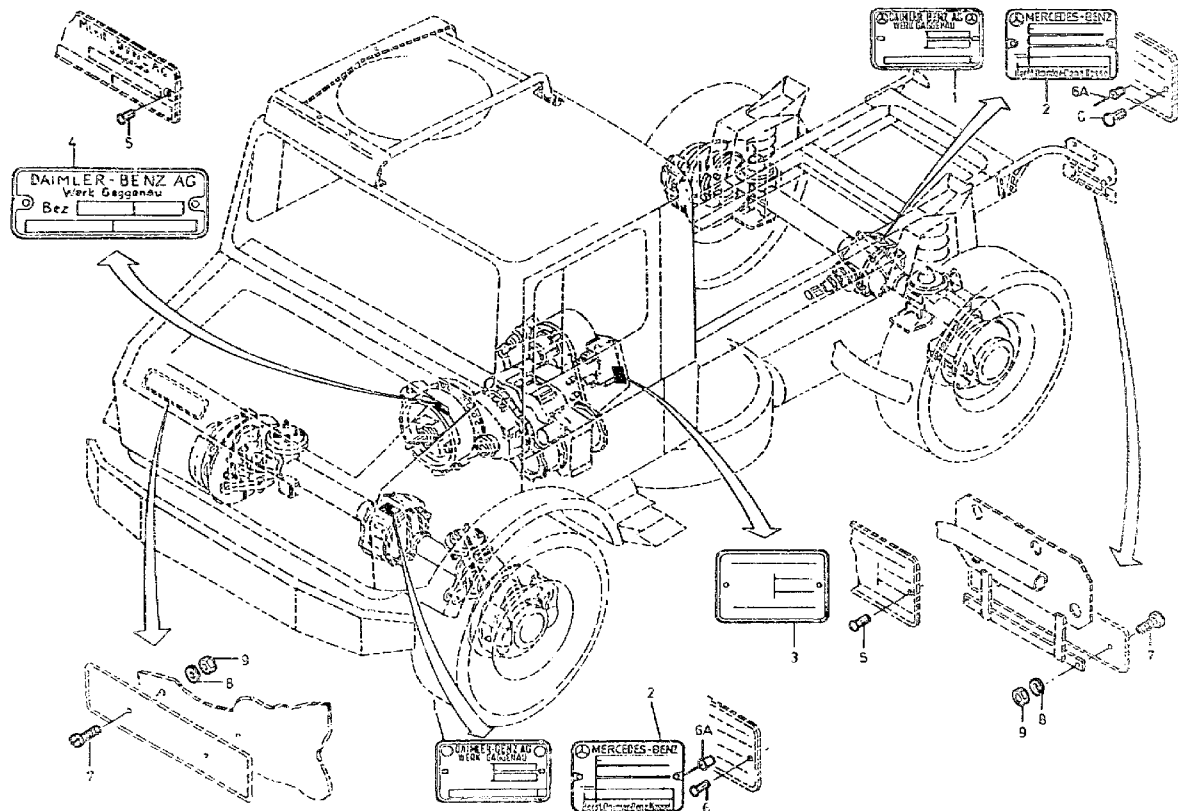



ORTS- ZAHL	BESCHREIBUNG	VERSORUNGSG- NUMMER	1. TEILEKENNZEICHEN 2. TEILEKENNZEICHEN	BZ	MJO	MESB 1234	EK SI	K DM	VARIANTEN	ANWE
BZÜ										
1	2	3	4	5	6	7	8	9	10	11
001	SCHILD, IDENTIFIZIE ACHSEN PRODUKTION GAGGENAU	9905-12-300-7708	4255840224	EA	002	--DD	EW		123456789	*
002	SCHILD, IDENTIFIZIE ACHSEN PRODUKTION KASSEL	9905-12-193-2209	3855847024	EA	002	--DD	EW		123456789	*
003	SCHILD, IDENTIFIZIE GETRIEBE	9905-12-197-2740	3855845824	EA	001	--DD	EW		123456789	
004	SCHILD, IDENTIFIZIE ZAPFWELLENANTRIEB	9905-12-300-6680	4255840324	EA	001	--DD	EW		2 7	
005	STIFT, MIT RILLE UN	5315-12-156-4483	001476003000 DIN1476-3XS-ST	EA	004	-BBB	EW U		123456789	
006	STIFT, MIT RILLE UN ZU OZ 1	5315-12-152-2484	001476003007 DIN1476-3X6-ST-A3P	EA	004	-BBB	EW U		123456789	*
006A	NIET, BLIND- ZU OZ 2	5320-12-193-2051	3859900096	EA	004	-DDD	EW		123456789	*
007	SCHRAUBE, SCHLITZKO	5305-12-142-5565	007985006161 DIN7985-M6X10-4.8-H-A2P	EA	004	-BBB	EW U		123456789	
008	SCHEIBE, FEDER-	5310-12-142-8171	000137006204 DIN137-B6-FST-A3P	EA	004	-BBB	EW U		123456789	
009	MUTTER, SECHSKANT-	5310-12-156-4991	000934006007 DIN934-M6-8-A2P	EA	004	-BBB	EW U		123456789	



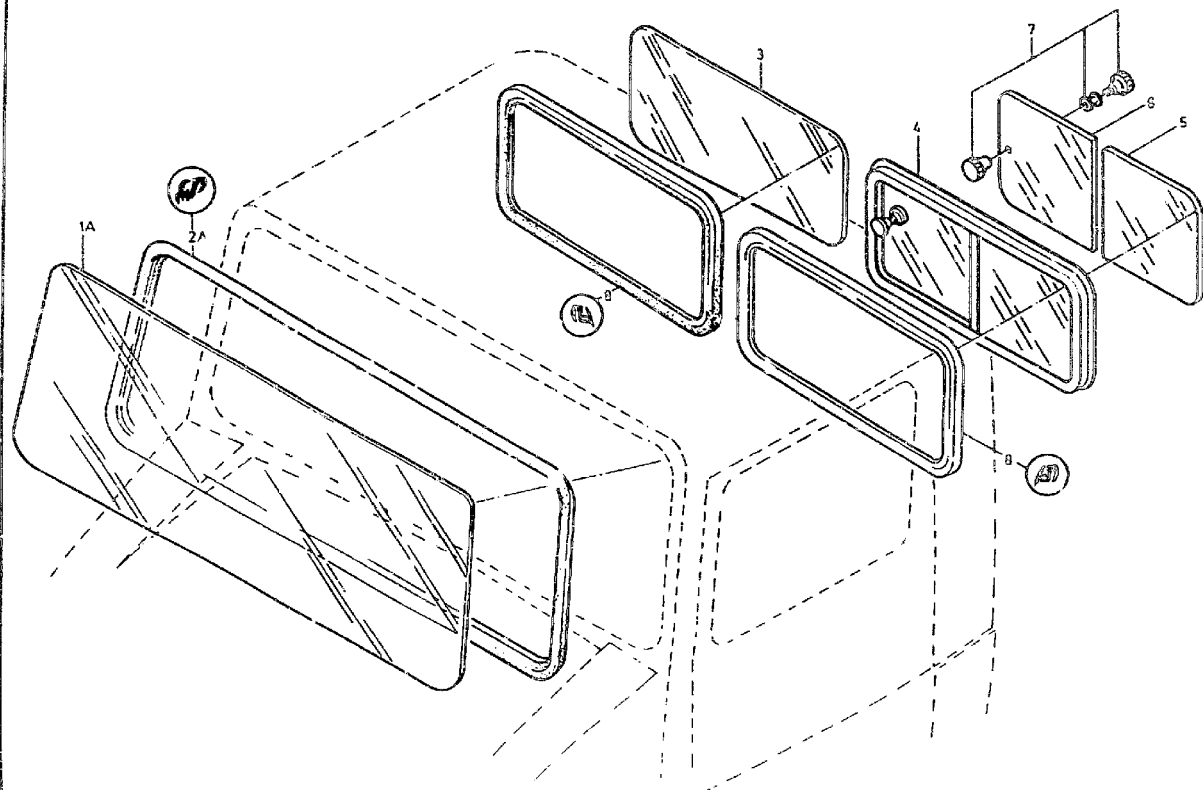



ORTS- ZAHL	BESCHREIBUNG	VERSORGUNGS- NUMMER	1. TEILEKENNZEICHEN 2. TEILEKENNZEICHEN	BZ	MJO	MESE 1234	EK ST	K DM	VARIANTEN	ANWB
BZÜ										
1	2	3	4	5	6	7	8	9	10	11
001A	FENSTER, FAHRZEUG	2510-12-191-3049	4256711310	EA	001	--3B	EW		123456789	
002A	DICHTUNG, NICHTMETA	5330-12-191-7916	4256710220	EA	001	--BB	EW		123456789	
003	FENSTER, FAHRZEUG	2510-12-180-5440	4066780110	EA	002	--BB	EW		123 5678	
003	FENSTER, FAHRZEUG RECHTS	2510-12-180-5440	4066780110	EA	001	--BB	EW		4 9	
004	FENSTER, FAHRZEUG VOLLST. MIT: OZ 5-7	2510-12-197-3050	4256700480	EA	001	--BB	EW		4 9	
005	.FENSTER, FAHRZEUG	2510-12-197-3051	4066785410	EA	001	--BB	EW		4 9	
006	.FENSTER, FAHRZEUG	2510-12-197-3052	4066780510	EA	001	--BB	EW		4 9	
007	.GRIFF, FENSTER	5340-12-303-0023	0006721560	EA	001	---BB	EW U		4 9	
008	DICHTUNG, NICHTMETA	5330-12-176-8875	4256780120	EA	002	--BB	EW		123456789	



INDEX FICHE 5

GAPL	Bezeichnung	BT-Nr	BF-Nr	GAPL	Bezeichnung	BT-Nr	BF-Nr
1216	Leitungen (Druckluft)	12-054	A 1	1402	Lenkgetriebe und Verbindungsteile	14-002	J 5
1216	Leitungen (Druckluft)	12-055	D 1	1402	Lenkgetriebe und Verbindungsteile	14-003	A 6
1216	Leitungen (Druckluft)	12-056	G 1	1406	Hydraulikpumpe mit Antrieb	14-004	E 6
1216	Leitungen (Druckluft)	12-057	K 1		und Anschlußstücken		
1216	Leitungen (Druckluft)	12-058	A 2	1408	Ölbehälter und Teile	14-005	I 6
1216	Entlüftung-Leitungen	12-059	E 2	1408	Hydraulikleitungen und Teile	14-006	L 6
1216	Entlüftung-Leitungen	12-060	J 2				
1216	Entlüftung-Leitungen	12-061	L 2	18	Rahmen		
1216	Leitungen (Druckluft)	12-062	A 3	1801	Rahmen	18-001	A 7
1219	Anschluß Anhängerbremse	12-063	D 3	1809	Anhängerkupplung	18-002	E 7
1219	Anschluß Anhängerbremse	12-064	G 3				
1221	Feststellbremsventil	12-065	I 3	19	Aufbauten		
1221	Feststellbremsventil	12-066	K 3	1904	Fahrerhaus, vollständig	19-001	G 7
	(Einzelteile und Reparatursatz)	1/2		1904	Fahrerhaus-Teile	19-002	J 7
1221	Feststellbremsventil	12-066	L 3	1904	Fahrerhaus-Teile	19-003	A 8
	(Einzelteile und Reparatursatz)	2/2		1904	Fahrerhaus-Teile	19-004	H 8
1221	Feststellbremszylinder	12-067	A 4	1904	Fahrerhaus-Teile	19-005	H 8
1221	Feststellbremszylinder	12-068	C 4			1/2	
	(Reparatursätze)			1904	Fahrerhaus-Teile (Bodenbleche)	19-005	I 8
1214	Lufttrockner (mit Druckregler)	12-070	E 4			2/2	
1214	Lufttrockner (Einzelteile)	12-071	H 4	1904	Fahrerhaus-Teile	19-006	L 8
		1/2		1904	Fahrerhaus-Teile	19-007	A 9
1214	Lufttrockner (Einzelteile)	12-071	I 4	1905	Pritsche	19-008	E 9
		2/2		1905	Pritsche	19-009	H 9
1214	Lufttrockner (Reparatursätze)	12-072	L 4	1905	Pritsche	19-010	K 9
		1/2		1905	Pritsche	19-011	A 10
1214	Lufttrockner (Reparatursätze)	12-072	M 4			1/2	
		2/2		1905	Pritsche	19-011	B 10
1216	Leitungen (Druckluft)	12-073	A 5			2/2	
1216	Entlüftung, Leitung	12-074	D 5	1906	Sitze, Polster	19-012	F 10
				1906	Sitze, Polster	19-013	J 10
14	Lenkanlage					1/3	
1401	Bedien- und Übertragungsteile	14-001	F 5	1906	Sitze, Polster, Sicherheitsgurte	19-013	K 10
1404	Lenkgestänge	14-001				2/3	



## INDEX FICHE 5

GAPL	Bezeichnung	BT-Nr	BF-Nr	GAPL	Bezeichnung	BT-Nr	BF-Nr
1906	Sicherheitsgurte	19-013 3/3	L 10	1912	Halterungen und Anbauteile	19-028	J 16
1906	Sitze, Polster, Sonnenblenden	19-014 1/2	F 11	1912	Halterungen und Anbauteile	19-029	A 17
1906	Sitze, Polster, Sonnenblenden	19-014 2/2	G 11	1914	Scheibenwaschvorrichtung mit Motor	19-030	F 17
1907	Türen	19-015	A 12	1914	Scheibenwaschvorrichtung	19-031	I 17
1917	Scheiben	19-015		1915	Be- und Entlüftungskappen	19-032	K 17
1907	Türen	19-016 1/2	F 12	1915	Be- und Entlüftungskappen	19-033	A 18
1907	Türen	19016 2/2	G 12	1913	Spiegel	19-034	D 18
1908	Kotflügel, vorn	19-017	L 12	1916	Hinweisschilder im Kraftfahrzeug	19-034	
1908	Kotflügel, hinten	19-018	A 13	1916	Hinweisschilder im Kraftfahrzeug	19-035	H 18
1908	Verstreben, Stützen	19-019	D 13	1917	Scheiben	19-036	J 18
1909	Plane und Spriegel	19-020	I 13				
1909	Plane und Spriegel	19-021	A 14				
1909	Plane	19-022 1/3	E 14				
1909	Plane	19-022 2/3	F 14				
1909	Plane	19-022 3/3	G 14				
1910	Staukästen	19-023 1/2	A 15				
1910	Staukästen	19-023 2/2	B 15				
1911	Stossfänger	19-024	F 15				
1912	Halterungen und Anbauteile	19-025	K 15				
1912	Halterungen und Anbauteile	19-026 1/2	A 16				
1912	Halterungen und Anbauteile	19-026 2/2	B 16				
1912	Halterungen und Anbauteile	19-027	F 16				



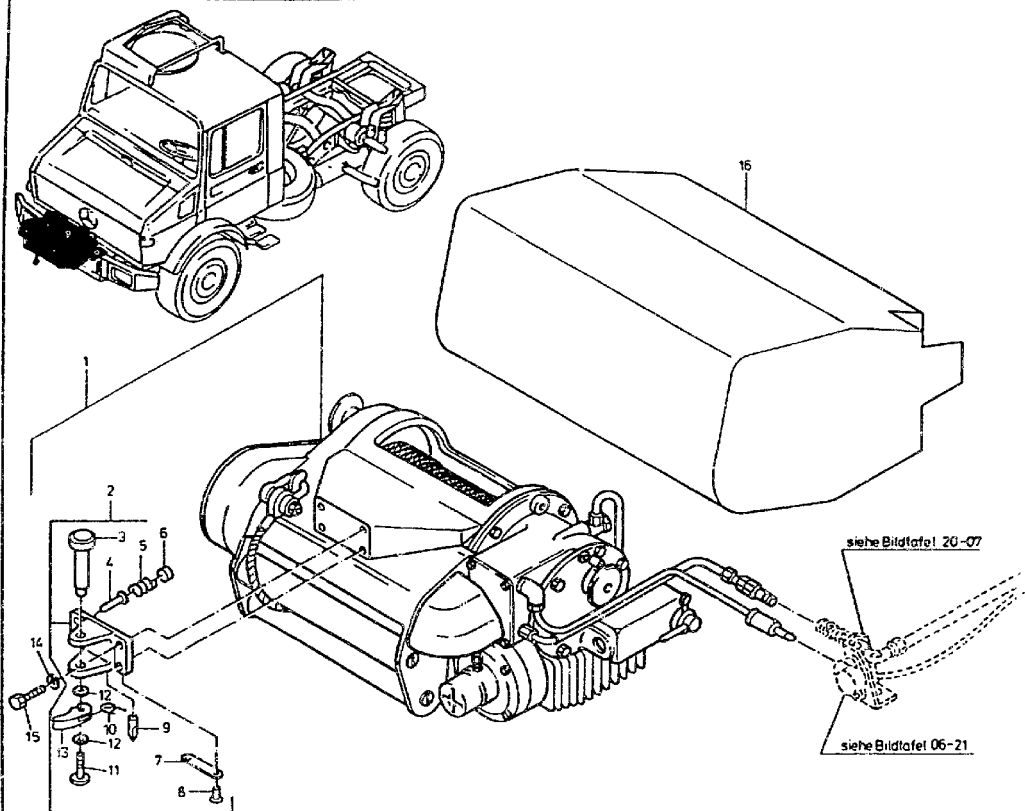



ORTS- ZAHL	BESCHREIBUNG	VERSORGUNGS- NUMMER	1. TEILEKENNZEICHEN 2. TEILEKENNZEICHEN	BZ	MJO	MESB	EK	K	VARIANTEN	ANWB
BZÜ						1234	SI	DM		
1	2	3	4	5	6	7	8	9	10	11
001	WINDE, TROMMEL-, FA VOLLST.	2590-12-197-5697	4355600200 00230060	EA	001	-BBB	BD		2 7	
002	.KUPPLUNG, ANHAENGE-	2540-12-177-3291	0013153699 SK10B	EA	001	-BBB	EW		2 7	
003	..BOLZEN, ANHAENGEKUP	2540-12-177-2733	0003151606 48055	EA	001	-BBB	EW		2 7	
004	..STIFT, ZYLINDER-, M	5315-12-177-7647	0003151874 52096	EA	001	-BBB	EW		2 7	
005	..FEDER, SCHRAUBEN-,	5360-12-177-5107	0003151012 55006	EA	001	-BBB	EW		2 7	
006	..STOPFEN, AUSDEHNUNG	5340-12-148-3488	0009971320 39030	EA	001	-BBB	EW		2 7	
007	..TYPSCILD BEI BESTELLUNG DATEN MIT ANGEBEN		40220	EA	001	-DDD			2 7	
008	..STIFT, MIT RILLE UN	5315-12-125-0232	DIN1476-3X5-ST-A2A 32009	EA	002	-BBB	EW U		2 7	
009	..STIFT, MIT RILLE 6X26	5315-12-177-7646	0009912361 32015	EA	001	-BBB	EW		2 7	
010	..FEDER, SCHRAUBEN-,	5360-12-177-5106	0003153711 55088	EA	001	-BBB	EW		2 7	
011	..SCHRAUBE, ANSATZ- M10X16	5305-12-177-9877	0003150571 30057	EA	001	-BBB	EW		2 7	
012	..SCHEIBE, UNTERLEG-	5310-12-177-2734	0003150376 15076-00	EA	001	-BBB	EW		2 7	
013	..HEBEL, SICHERUNGS-	2540-12-177-2302	0003150573 51048	EA	001	-BBB	EW		2 7	



ORTS- ZAHL	BESCHREIBUNG	VERSORGUNGS- NUMMER	1. TEILEKENNZEICHEN 2. TEILEKENNZEICHEN	BZ	MJO	MESB 1234	EK SI	K DM	VARIANTEN	ANWB
1	2	3	4	5	6	7	8	9	10	11
014	.SCHEIBE, ZAHN-	5310-12-151-4843	912004014100 VB14GALZN8C	EA	004	-BBB	EW U		2 7	
015	.SCHRAUBE, SECHSKANT	5305-12-141-9941	000933014014 DYN933-M14X40-8.8-A3P	EA	004	-BBB	EW U		2 7	
016	ABDECKUNG, WINDE	2590-12-198-2501	0005640468 20040010	EA	001	-BBB	EW		2 7	



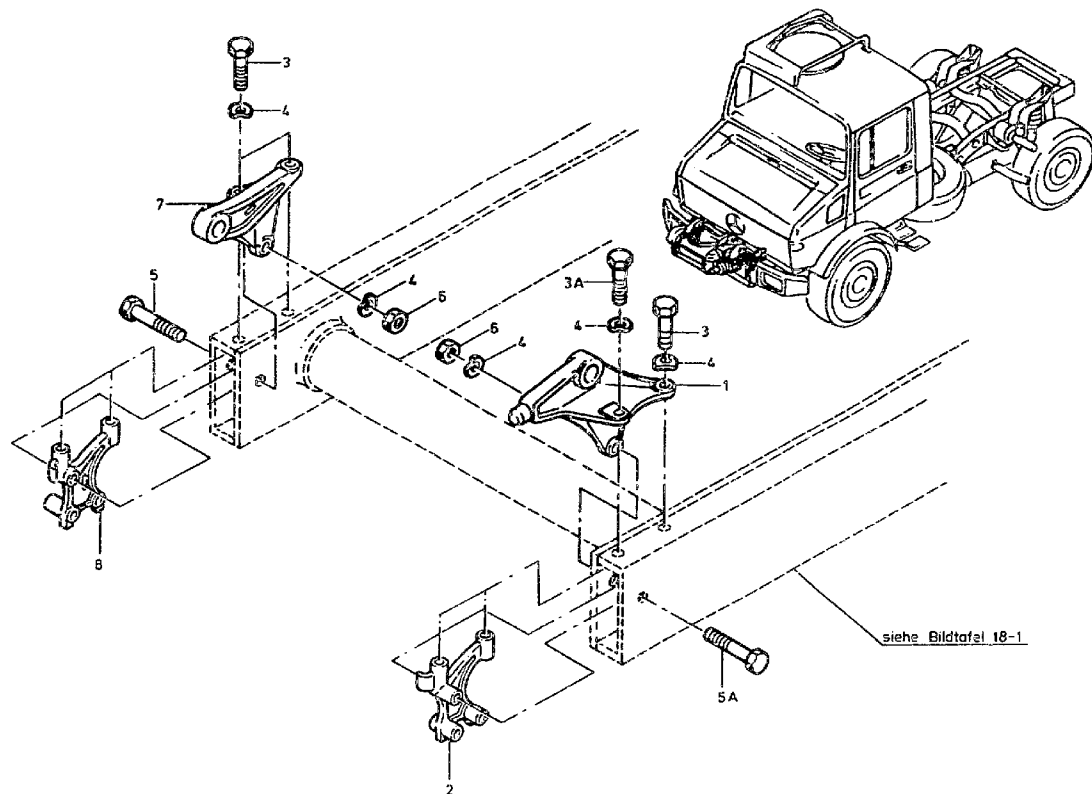



ORTS- ZAHL	BESCHREIBUNG	VERSORGUNGS- NUMMER	1. TEILEKENNZEICHEN 2. TEILEKENNZEICHEN	BZ	MJO	MESB 1234	EK SI	K DM	VARIANTEN	ANWB
BZÜ										
1	2	3	4	5	6	7	8	9	10	11
001	HALTER, TROMMELWIND LINKS	2590-12-198-2502	4355660204	EA	001	-BBB	EW		2 7	
002	LAGERBOCK LINKS	2590-12-179-9509	4355530138	EA	001	-BBB	EW U		2 7	
003	SCHRAUBE, SECHSKANT	5305-12-142-5205	000960016212 DIN960-M16X1,5X65-8.8-A3P	EA	003	-BBB	EW U		2 7	
003A	SCHRAUBE, SECHSKANT	5305-12-172-9378	000960016216 DIN960-M16X1,5X95-10.9-A3P	EA	001	-BBB	EW U		2 7	
004	SCHEIBE, FEDER-	5310-12-142-9915	000137016202 DIN137-B16-FST-A3P	EA	006	-BBB	EW U		2 7	
005	SCHRAUBE, SECHSKANT	5305-12-142-6545	000960016244 DIN960-M16X1,5X90-8.8-A3P	EA	001	-BBB	EW U		2 7	
005A	SCHRAUBE, SECHSKANT	5305-12-142-5214	000960016182 DIN960-M16X1,5X110-8.8-A3P	EA	001	-BBB	EW		2 7	
006	MÜTTER, SECHSKANT-	5310-12-159-4324	000934016013 DIN934-M16X1,5-10-A2P	EA	002	-BBB	EW U		2 7	
007	HALTER, SEILWINDE RECHTS	2590-12-179-9510	4355660104	EA	001	-BBB	EW		2 7	
008	LAGERBOCK RECHTS	2590-12-179-9511	4355530038	EA	001	-BBB	EW U		2 7	



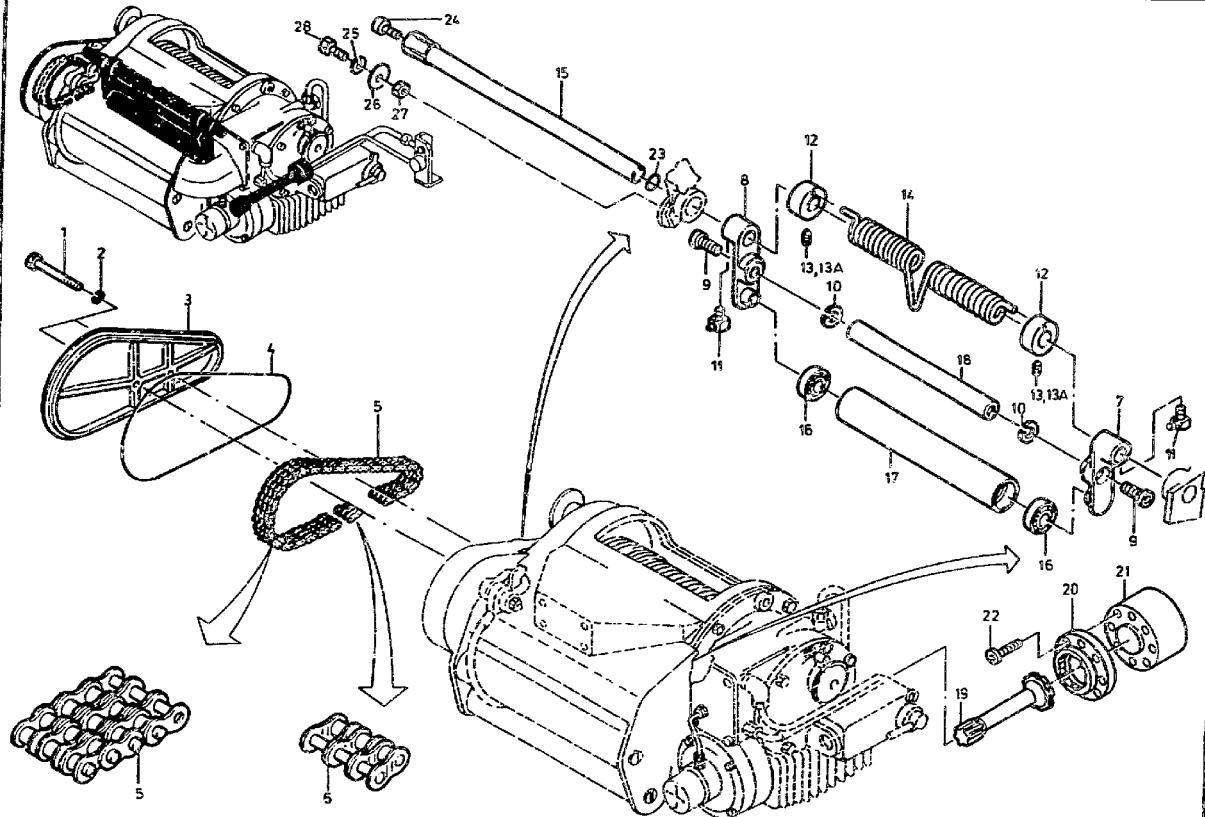



ORTS- ZAHL	BESCHREIBUNG	VERSORGUNGS- NUMMER	1. TEILEKENNZEICHEN 2. TEILEKENNZEICHEN	BZ	MJO	MESB 1234	EK SI	K DM	VARIANTEN	ANWB
BZÜ										
1	2	3	4	5	6	7	8	9	10	11
001	SCHRAUBE, SECHSKANT	5305-12-341-9686	914141010106	EA	002	-BBB	EW		2 7	
002	RING, SICHERUNGS-	5310-12-143-3942	0009940642 M10NR.205-NYLON 6	EA	002	-BBB	EW U		2 7	
003	DECKEL		0005640066 22496	EA	001	-DDD			2 7	
004	O-RING	5330-12-130-1661	0079970748 OR280X5-72NBR/872	EA	001	-BBB	EW		2 7	
005	ROLLENKETTE		0019973894	EA	001	---D			2 7	*
006	KETTENSCHLOSS		0009971398	EA	001	---D			2 7	*
007	DRUCKROLLENLAGER LINKS		0005610518 22505	EA	001	---D			2 7	
008	DRUCKROLLENLAGER RECHTS		0005610618 22506	EA	001	---D			2 7	
009	SCHRAUBE, INNENSTEC	5305-12-330-5684	DIN7984-M14X30-8.8-A3P	EA	002	-BBB	EW		2 7	
010	SCHEIBE, ZAHN-	5310-12-151-4843	912004014100 VH14GALZN8C	EA	002	-BBB	EW U		2 7	
011	SCHMIERNIPPEL	4730-12-124-2518	071412010300 DIN71412-CM10X1	EA	002	-BBB	EW U		2 7	
012	FESTSTELLUNG		0005640329 22502	EA	002	---D			2 7	
013	FESTSTELLSCHRAUBE VERWENDE OZ 13A	5305-12-173-0020	000914010109 DIN914-M10X16-45H	EA	002	-BBB	EW U		2 7	*
013A	FESTSTELLSCHRAUBE	5305-12-337-6515	3899970419	EA	002	-BBB	EW		2 7	*
014	SPANNFEDER		0005640893 22501	EA	001	---D			2 7	



ORTS- ZAHL BZÜ	BESCHREIBUNG	VERSORGUNGS- NUMMER	1. TEILEKENNZEICHEN 2. TEILEKENNZEICHEN	BZ	MJO	MESS 1234	EK SI	K DA	VARIANTEN	ANWB
1	2	3	4	5	6	7	8	9	10	11
015	LAGERVELLE	3110-12-140-7224	0005640128 24630020	EA	001	---D			2 7	
016	LAGER, KUGEL-, RING		000625406004 DIN625-6004-2RS	EA	002	---D	EW		2 7	
017	DRUCKROLLE		0005640238 16541	EA	001	---D			2 7	
018	ZWISCHENS TUECK		0005640374 22514	EA	001	---D			2 7	
019	ZAHRADWELLE	3040-12-197-5075	0005630611 20650070	EA	001	-BBB	EW		2 7	
020	ANTRIEBSFLANSCH		0005630146 25413	EA	001	-DDD			2 7	
021	UESERLASTSICHERUNG		0005630630 51760050	EA	001	-DDD			2 7	
022	SCHRAUBE, INNENSTEC		DIN7984-MEX25-8.3-A2P	EA	004	-BBB	EW U		2 7	
023	O-RING	5330-12-193-6070	0069970148 OR20,3X2,4-SBVMQ/518	EA	001	---D	EW		2 7	
024	SCHRAUBE, INNENSTEC	5305-12-142-8213	DIN7984-M10X25-8.8-A3P	EA	001	-BBB	EW U		2 7	
025	SCHEIBE, ZAHN-	5310-12-151-4627	912004008102	EA	001	-BBB	EW U		2 7	
026	SCHEIBE, UNTERLEG-	5310-12-148-0603	000440009103 DIN440-R9-ST-A3P	EA	001	-BBB	EW U		2 7	
027	MUTTER, SECHSKANT-	5310-12-156-4996	000934010014 DIN934-M10-8-A2P	EA	001	-BBB	EW U		2 7	
028	SCHRAUBE, SECHSKANT	5305-12-156-4865	000933008153 DIN933-MEX25-8.8-A2P	EA	001	-BBB	EW U		2 7	



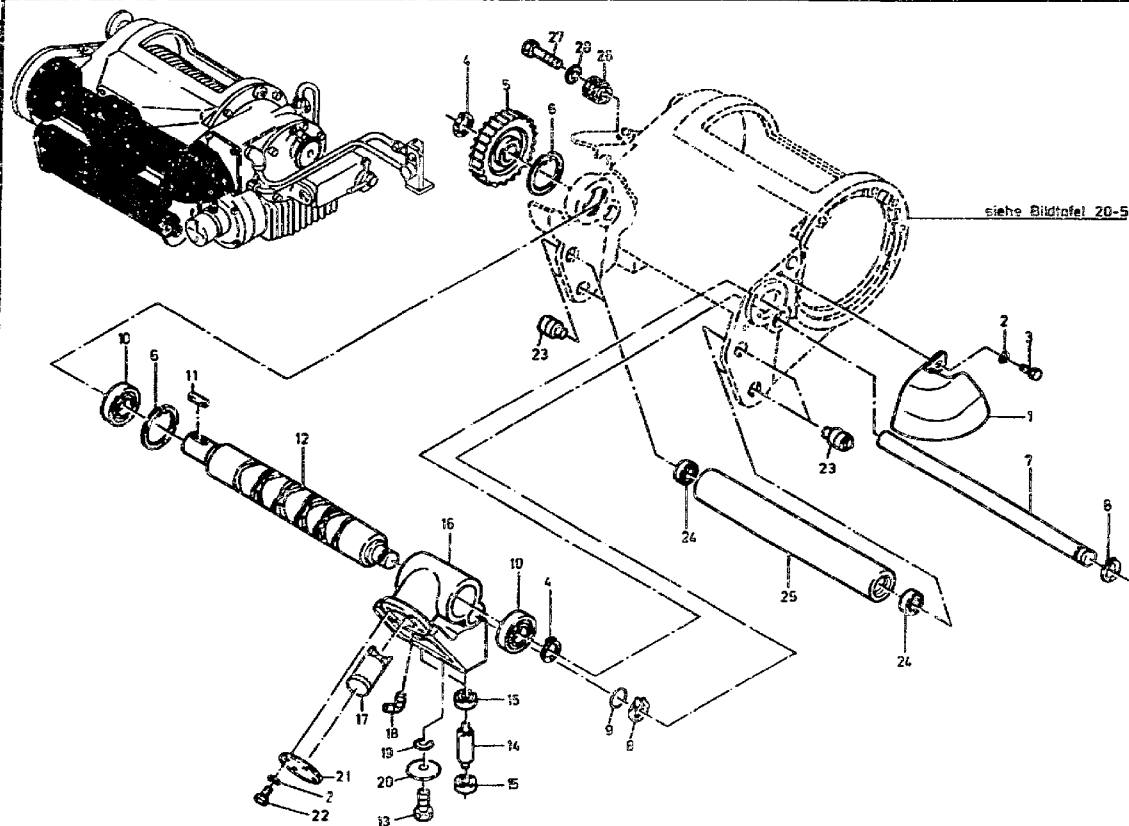



ORTS- ZAHL	BESCHREIBUNG	VERSORGUNGS- NUMMER	1. TEILEKENNZEICHEN 2. TEILEKENNZEICHEN	BZ	MJO	MESB	EK	K	VARIANTEN	ANWE
BZÜ						1234	SI	DI		
1	2	3	4	5	6	7	8	9	10	11
001	ABDECKUNG		0005610088 22497	EA	001	---D			2	7
002	SCHEIBE, ZAHN-	5310-12-151-4627	912004008102	EA	006	-BBB	EW U		2	7
003	SCHRAUBE, SECHSKANT	5305-12-156-4863	000933008147 DIN933-M5X20-8.8-A2P	EA	002	-BBB	EW U		2	7
004	RING, SPRENG-	5365-12-156-4440	000471035000 DIN471-35X1,5	EA	002	---D	EW U		2	7
005	KETTENRAD		0005620116 22443	EA	001	---D			2	7
006	RING, SPRENG-	5365-12-156-4645	000472072000 DIN472-72X2,5	EA	002	---D	EW U		2	7
007	FUEHRUNGSWELLE		0005640028 22499	EA	001	---D			2	7
008	RING, SPRENG-	5365-12-156-4442	000471040000 DIN471-40X1,75	EA	002	---D	EW U		2	7
009	O-RING	5330-12-134-8903	0009879946 OR34,2X3-72NBR/872	EA	001	---D	EW U		2	7
010	LAGER, KUGEL-, RING	3110-12-142-1870	DIN625-6207-2RS	EA	002	---D	EW		2	7
011	KEIL, MASCHINEN-	5315-12-141-2391	006885010040 A10X3X35DIN6885	EA	001	---D	EW		2	7
012	KREUZGEWIND*SPINDEL		0005641132 25409	EA	001	---D			2	7
013	SCHRAUBE, SECHSKANT	5305-12-141-9839	000933006122 DIN933-M5X10-8.8-A2P	EA	001	-BBB	EW U		2	7
014	SEILROLLE		0005641802 11343	EA	002	---D			2	7



ORTS- ZAHL	BESCHREIBUNG	VERSORGUNG- NUMMER	1. TEILEKENNZEICHEN 2. TEILEKENNZEICHEN	BZ	MJO	MESS 1234	UK SI	K DM	VARIANTEN	ANWB
BZÜ										
1	2	3	4	5	6	7	8	9	10	11
015	LAGER, KUGEL-, RING	3110-12-129-2156	000625406202 DIN625-6202-2RS	EA	004	---D	EW U		2 7	
016	SEILFUEHRUNGSGEHAEU SE		0005640115 26080010	EA	001	---D			2 7	
017	GLEITSTUECK, MECHAN	2520-12-197-7717	0005650212 22860010	EA	001	-BBB	EW		2 7	
018	SCHMIERNIPPEL	4730-12-124-1175	071412010200 DIN71412-EM10X1	EA	001	-BBB	EW		2 7	
019	SCHEIBE, ZAHN-	5310-12-151-4842	912004006102	EA	001	-BBB	EW U		2 7	
020	SCHEIBE, UNTERLEG-	5310-12-126-6060	000440006162 R6,6DIN440-ST-A3P	EA	001	-BBB	EW U		2 7	
021	DECKEL, TROMMELWIND	2590-12-197-5919	0005630415 21620050	EA	001	-BBB	EW		2 7	
022	SCHRAUBE, SECHSKANT	5305-12-155-6878	000933008023 DIN933-M8X16-8.8-A2P	EA	004	-BBB	EW U		2 7	
023	GEWINDEBOLZEN		0005640175 25395	EA	004	---D			2 7	*
024	LAGER, KUGEL-, RING	3110-12-129-2157	000625406205 DIN625-6205-2RS	EA	004	---D	EW U		2 7	
025	SEILROLLE		0005641902 25396	EA	002	---D			2 7	
026	GLEITROLLE		0005640338 22504	EA	001	---D			2 7	
027	SCHRAUBE, SECHSKANT	5305-12-156-4900	000933010260 DIN931-M10X50-8.8-A3P	EA	001	-BBB	EW U		2 7	
028	SCHEIBE, ZAHN-	5310-12-151-4235	912004010102	EA	001	-BBB	EW U		2 7	







ORTS- ZAHL	BESCHREIBUNG	VERSORGUNGS- NUMMER	1. TEILEKENNZEICHEN 2. TEILEKENNZEICHEN	BZ	MJO	MESB	EK	K	VARIANTEN	ANWB
BZÜ						1234	SI	DM		
1	2	3	4	5	6	7	8	9	10	11
001	LANDRAD	5340-12-154-1720	0005640183 11155	EA	001	-BBB	EW		2 7	
002	SCHRAUBE, HANDDREH-	5305-12-198-6430	0009974677 23354	EA	001	-BBB	EW		2 7	*
003	FEDER, SCHRAUBEN-,	5360-12-154-1723	0005640693 12813	EA	001	-BBB	EW		2 7	
004	BOLZEN	2590-12-154-1725	0005640403 7088	EA	001	-BBB	EW		2 7	
005	STIFT, KLAMMER-	5315-12-159-7906	0005660073 7269	EA	002	-BBB	EW		2 7	
006	STIFT, ZYLINDER-, M	5315-12-321-9348	00056 1874	EA	002	-BBB	EW		2 7	
007	TROMMELGEHÄUSE		0005600003 28170030	EA	001	---D			2 7	
008	LAGER, KUGEL-, RING		6014-2RSDIN625	EA	001	---D			2 7	
009	SEILTROMMEL		0005641101 26140030	EA	001	---D			2 7	
010	KUGEL, WÄLZLAGER	3110-12-124-0821	005401306000 DIN5401-6MIII	EA	001	---D	EW U		2 7	
011	FEDER, SCHRAUBEN-,	5360-12-154-1734	0005640593 11463	EA	001	---D	EW		2 7	
012	WELLENDICHTRING 70K110X8		0129970847 25415	EA	001	---D			2 7	
013	LAGER, KUGEL-, RING	3110-12-145-8987	000625006212 DIN625-6212	EA	001	---D	EW		2 7	
014	GETRIEBEGEHÄUSE		0005611201 22740050	EA	001	---D			2 7	



ORTS- ZAHL	BESCHREIBUNG	VERSORGUNGS- NUMMER	1. TEILEKENNZEICHEN 2. TEILEKENNZEICHEN	BZ	MJO	MESB	EK	K	VARIANTEN	ANWB
BZÜ						1234	SI	DM		
1	2	3	4	5	6	7	8	9	10	11
015	STOPFEN, MASCHINENG AELASS	5365-12-134-6165	DIN910-M22X1,5-ST	EA	001	-BBB	EW U		2 7	
016	DICHTUNG	5330-12-156-4535	007603022101 DIN7603-A22X27-VF	EA	001	-BBB	EW U		2 7	
017	SCHEIBE, ZAHN-	5310-12-151-4235	912004010102	EA	006	-BBB	EW U		2 7	
018	SCHRAUBE, INNENSTEC	5305-12-142-8213	DIN7984-M10X25-8.8-A3P	EA	006	-BBB	EW U		2 7	
019	STIFT, MIT RILLE	5315-12-154-1716	001472008007 DIN1472-8X30-ST	EA	002	-BBB	EW		2 7	
020	LAGER, KUGEL-, RING	3110-12-329-2990	000625016012 DIN625-16012	EA	001	--D	EW		2 7	
021	SCHNECKENRAD		0005620702 27640030	EA	001	---D			2 7	
022	RING, SPRENG- 60X2		3872622773	EA	001	---D			2 7	*
023	SCHIEBERAD	3010-12-154-1730	0005630130 11142	EA	001	---D	EW		2 7	
024	SCHALTGABEL	2590-12-154-1732	0005620021 11154	EA	001	---D	EW		2 7	
025	O-RING	5330-12-146-1852	0079971348 OR15X3-72NER/872	EA	001	---D	EW		2 7	
026	GETRIEBEDECKEL, TRO	2590-12-154-1740	0005610708 11151	EA	001	---D	EW		2 7	
027	KETTE, EINSTRAENGIG	4010-12-180-4982	0005620173 22677	EA	001	-BBB	EW		2 7	
029	.KETTE		0009979594 22674	EA	001	-DDD			2 7	



ORTS- ZAHL	BESCHREIBUNG	VERSORGUNGS- NUMMER	1. TEILEKENNZEICHEN 2. TEILEKENNZEICHEN	BZ	MJO	MESB 1234	EK SI	K DM	VARIANTEN	ANGB
BZÜ				5	6	7	8	9	10	11
030	SCHEIBE, ZAHN-	5310-12-151-4627	912004008102	EA	008	-BBB	EW U		2 7	
031	SCHRAUBE, INNENSTEC	5305-12-142-8480	007934008005 DIN7984-M8X20-8.8-A2P	EA	008	-BBB	EW U		2 7	*
032	STOPFEN, MASCHINENG	5365-12-134-6167	DIN910-M16X1,5-SY	EA	001	-BBB	EW U		2 7	
033	DICHTUNG	5330-12-136-4600	007603016107 DIL7603-A16X20-VF	EA	001	-BBB	EW U		2 7	
034	SEIL, DRAHT-, EINST	4010-12-179-9973	0005643885 2174021C	EA	001	-BBB	EW		2 7	
035	KEIL, DRAHTSEILANSC	4030-12-179-9974	0005640343 22697	EA	001	-BBB	EW		2 7	
036	SCHAEKEL ZUGKRAFT 8 T	4030-12-197-2328	0009880376 27140010	EA	001	-BBB	HV		2 7	
037	RING, SPRENG-	5365-12-156-4469	000472110000 DIN472-110X4	EA	001	---D	EW		2 7	



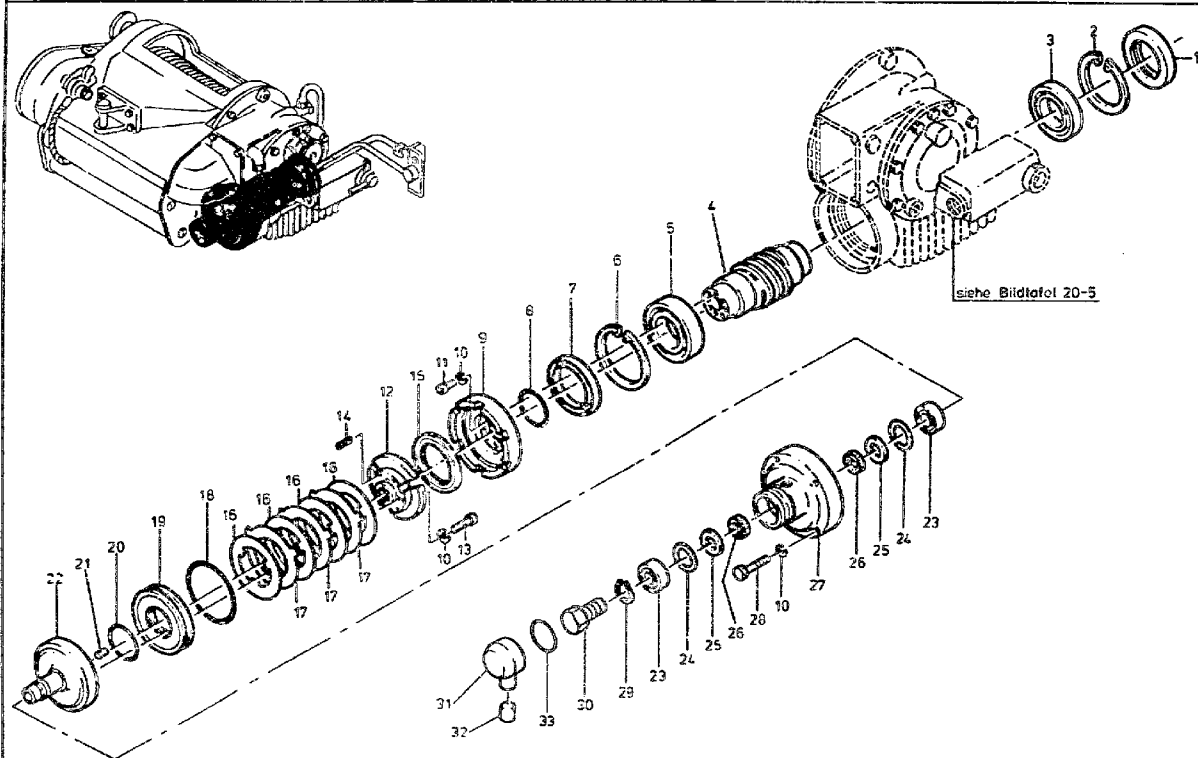



ORTS- ZAHL	BESCHREIBUNG	VERSORGUNGS- NUMMER	1. TEILEKENNZEICHEN 2. TEILEKENNZEICHEN	BZ	MJO	MESB	EK	K	VARIANTEN	ANWB
BZÜ						1234	SI	DM		
1	2	3	4	5	6	7	8	9	10	11
001	DICHTUNG, RADIAL-	5330-12-175-9649	0069979847 A65X100X10DIN3760NEG	EA	001	-BBB	EW		2 7	
002	RING, SPRENG-		000472100000 DIN472-100X3	EA	001	---D			2 7	
003	LAGER, KUGEL-, RING		000625016013 DIN625-16013	EA	001	---D			2 7	
004	SCHNECKENWELLE		0005620801 27650150	EA	001	---D			2 7	
005	SCHRAEGKUGELLAGER		DIN628-7212B	EA	001	---D			2 7	
006	RING, SPRENG-		000472110000 DIN472-110X4	EA	001	---D			2 7	
007	DICHTUNG, RADIAL-	5330-12-146-1701	0069979747 A80X110X10DIN3760NEG	EA	001	-BBB	EW		2 7	
008	O-RING	5330-12-157-1995	0069970748 OR59,5X3-72NBR/872	EA	001	-BBB	EW		2 7	
009	NABE	3010-12-180-6317	0005620206 19714	EA	001	-BBB	EW		2 7	
010	SCHEIBE, ZAHN-	5310-12-151-4842	912004006102	EA	020	-BBB	EW U		2 7	
011	SCHRAUBE, INNENSTEC	5305-12-327-9048	007984006036 DIN7984-M6X20-8.8-A3R	EA	008	-BBB	EW		2 7	
012	NABE	3010-12-180-6318	0005620106 19710	EA	001	-BBB	EW		2 7	
013	SCHRAUBE, INNENSTEC	5305-12-146-8446	DIN7984-M6X35-8.8-A2P	EA	008	-BBB	EW U		2 7	
014	FEDER, SCHRAUBEN-,	5360-12-180-7423	0005640793 13785	EA	006	-BBB	EW		2 7	



ORTS- ZAHL	BESCHREIBUNG	VERSORGUNGS- NUMMER	1. TEILEKENNZEICHEN 2. TEILEKENNZEICHEN	BZ	MJO	MESB	EX	K	VARIANTEN	ANWB
BZÜ						1234	SI	DM		
1	2	3	4	5	6	7	8	9	10	11
015	DICHTUNG	5330-12-180-5688	0049970740 70X125LST0	EA	001	-BBB	EW		2 7	
016	SCHEIBE, KUPPLUNGS-	3010-12-180-6066	0005620125 310014031003	EA	004	-BBB	EW		2 7	
017	SCHEIBE, KUPPLUNGS-	3010-12-180-6067	0005620025 310001531002	EA	003	-BBB	EW		2 7	
018	O-RING	5330-12-145-9841	0069970648 OR114,5X3-72NBR/872	EA	001	-BBB	EW		2 7	
019	KOLBEN	3010-12-180-6319	0005620031 19713	EA	001	-BBB	EW		2 7	
020	O-RING	5330-12-134-8905	0069970548 OR60,2X3-72NBR/872	EA	001	-BBB	EW		2 7	
021	FESTSTELLSCHRAUBE	5305-12-169-3258	DIN913-M8X16-45H	EA	001	-BBB	EW		2 7	
022	DECKEL, TROMMELWIND	2590-12-197-5920	0005630246 29440020	EA	001	-BBB	EW		2 7	
023	LAGER, KUGEL-, RING	3110-12-145-5233	000625406005 DIN625-6005-2RS	EA	002	-BBB	EW U		2 7	
024	ABSTANDSRING	5365-12-143-6095	0029909840 PS37X47X1	EA	002	-BBB	EW		2 7	
025	LAUFRING, AXIALLAG	3110-12-180-2738	0029909940 GS81105	EA	002	-BBB	EW		2 7	
026	DICHTPACKUNG, VORGE	5330-12-180-9413	0005640166 N25-18 25X35X5/2,5 90NBR/108	EA	002	-BBB	EW		2 7	
027	DECKEL, TROMMELWIND	2590-12-197-5921	0005630615 24600040	EA	001	-BBB	EW		2 7	
028	SCHRAUBE, SECHSKANT	5305-12-142-8452	000931006094 DIN931-M6X40-8.8-A2P	EA	004	-BBB	EW U		2 7	*



ORTS- ZAHL BZÜ	BESCHREIBUNG	VERSORGUNGS- NUMMER	1. TEILEKENNZEICHEN 2. TEILEKENNZEICHEN	BZ	MJO	MESB 1234	EK	K	VARIANTEN	ANWB
							SI	DM		
1	2	3	4	5	6	7	8	9	10	11
029	PING, SPRENG-	5365-12-156-4436	000471025000 DIN471-25X1,2	EA	001	-BBB	EW U		2 7	
030	SCHRAUBE, SECHSKANT	5305-12-197-2563	DIN961-M18X1,5X20-8.8-A3P	EA	001	-BBB	EW		2 7	
031	DECKEL, TROMMELWIND	2590-12-197-5922	0005630515 21620060	EA	001	-BBB	EW		2 7	
032	DRUCKSTOESSEL MIT H	5340-12-167-7553	0005640061 KM10HWN205S	EA	001	-BBB	EW U		2 7	
033	O-RING	5330-12-175-4600	0119977448 OR57,2X3-72NBR/872	EA	001	-BBB	EW		2 7	



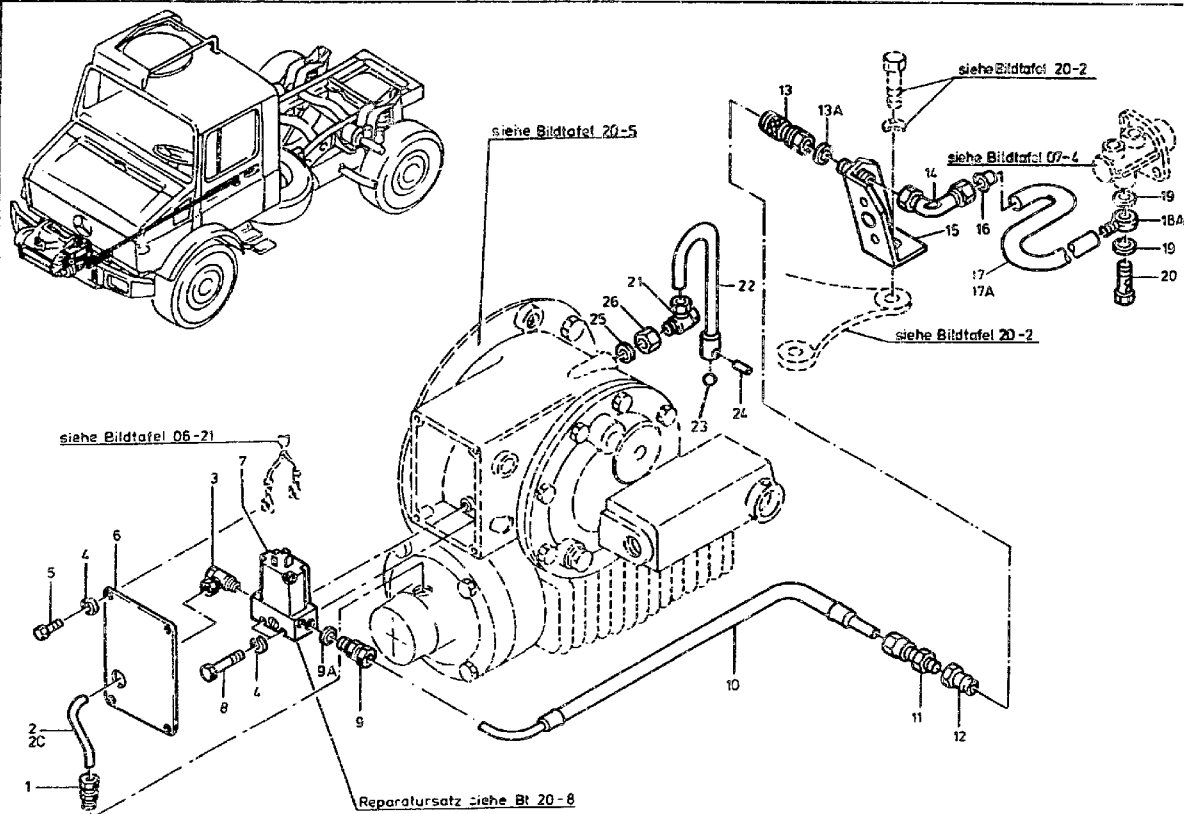



ORTS- ZAHL	BESCHREIBUNG	VERSORGUNGS- NUMMER	1. TEILEKENNZEICHEN 2. TEILEKENNZEICHEN	BZ	MJO	MESB 1234	EK SI	K DM	VARIANTEN	ANWB
BZU										
1	2	3	4	5	6	7	8	9	10	11
001	ADAPTER, GERADE, RO	4730-12-130-7818	0019901268 GE6-PLM	EA	001	-BBB	EW U		2 7	
002	ROHR, METALL- LAENGE AM ORT:150 MM NAV 07 2C	4710-12-122-4568	0004290701 DIN74234-B6	MR	001	-BBB	EW		2	
002C	ROHR, METALL-, GERO LAENGE AM ORT:150 MM	4710-12-314-1229	0004296201	EA	001	-DDD	EW		2 7	
003	DREHVERBINDUNG, HYD	4730-12-145-5699	0039975172 SWVE6-PLM	EA	001	-BBB	EW U		2 7	
004	SCHEIBE, ZAHN-	5310-12-151-4842	912004006102	EA	006	-BBB	EW U		2 7	
005	SCHRAUBE, SECHSKANT	5305-12-141-9839	000933006122 DIN933-M6X10-8.8-A2P	EA	004	-BBB	EW U		2 7	
006	STAUBDECKEL	2590-12-180-5309	0005610715 19716	EA	001	-BBB	EW		2 7	
007	VENTIL	2530-12-180-6732	0029975036 5723300220	EA	001	-BBB	EW		2 7	
008	SCHRAUBE, SECHSKANT	5305-12-142-8452	000931006094 DIN931-M6X40-8.8-A2P	EA	002	-BBB	EW U		2 7	*
009	ADAPTER, GERADE, RO	4730-12-144-5194	0004294534 GE8LM10X15A348	EA	001	-BBB	EW		2 7	
009A	DICHTUNG	5330-12-142-9117	007603010100 DIN7603-A10X13,5-AL	EA	001	-BBB	EW U		2 7	*
010	SCHLAUCH, NICHTMETA	4720-12-197-2564	0005612131 27400010	EA	001	-BBB	EW		2 7	
011	ADAPTER, GERADE, RO	4730-12-191-4541	0049972172 25187	EA	001	-BBB	EW		2 7	



ORTS- ZAHL	BESCHREIBUNG	VERSORGUNGS- NUMMER	1. TEILEKENNZEICHEN 2. TEILEKENNZEICHEN	BZ	MIO	MESB 1234	EK SI	K DM	VARIANTEN	ANWB
BZÜ										
1	2	3	4	5	6	7	8	9	10	11
012	KUPPLUNGSHAELFTE, S	4730-12-181-0536	0009900282 8939200304	EA	001	-BBB	EW		2 7	
013	KUPPLUNGSHAELFTE, S	4730-12-181-0537	0009974889 8939200300	EA	001	-BBB	EW		2 7	
013A	DICHTUNG	5330-12-156-4511	007603014100 DIN7603-A14K18-AL	EA	000	-BBB	EW U		2 7	*
014	WINKELSTUECK, ROHR	4730-12-163-7897	0009905971	EA	001	-BBB	EW		2 7	*
015	HALTER		0005650240 23100840	EA	001	-DDD			2 7	*
016	HUELSE, STUETZ-, RO	4730-12-174-0671	0009922405 E810-6	EA	001	-BBB	EW U		2 7	*
017	SCHLAUCH-ROHR, NICH NAV OZ 17A	4720-12-173-8649	0089979082 972739156081	MR	001	-BBB	EW U		2 7	*
017A	SCHLAUCH-ROHR, NICH LAENGE AM ORT: 2920MM	4720-12-342-2463	0009872727	MR	001	-BBB	EW		2 7	*
018A	VERTEILERSTUECK, DR	4730-12-197-2082	915052006013	EA	001	-BBB	EW		2 7	*
019	DICHTUNG	5330-12-156-4852	007603012111 DIN7603-A12X15,5-CU	EA	003	-BBB	EW U		2 7	*
020	SCHRAUBE, DURCHFLUS	4730-12-164-1541	0009906363 390251483060	EA	001	-BBB	EW		2 7	*
021	DREHVERBINDUNG, HYD	4730-12-125-0971	0019904971 SWVE12-PLM	EA	001	-BBB	EW		2 7	*
022	ROHR, METALL-, ENDB	4710-12-197-2565	0005610130 25780210	EA	001	-BBB	EW		2 7	*
023	KUGEL	3110-12-179-9976	0019814985 22675	EA	001	-BBB	EW		2 7	*



GRTS- ZAHL	BESCHREIBUNG	VERSORGUNGS- NUMMER	1. TEILERKENNZEICHEN 2. TEILERKENNZEICHEN	BZ	MJO	MESS 1234	EK SI	K DM	VARIANTEN	ANWB
1	2	3	4	5	6	7	8	9	10	11
024	STIFT, MIT RILLE	5315-12-300-0253	001.73004012 DIN1473-4X20-ST-A3P	EA	001	-BBB	EW		2 7	*
025	DICHTUNG	5330-12-156-4529	007603022102 DIN7603-A22X27-CU	EA	001	-BBB	EW U		2 7	*
026	UEBERGANGSGEWINDEBU	4730-12-198-1626	0029901168 8931811844	EA	001	-BBB	EW		2 7	*



1  
Reparatursatz zu  
Büchse 20-7

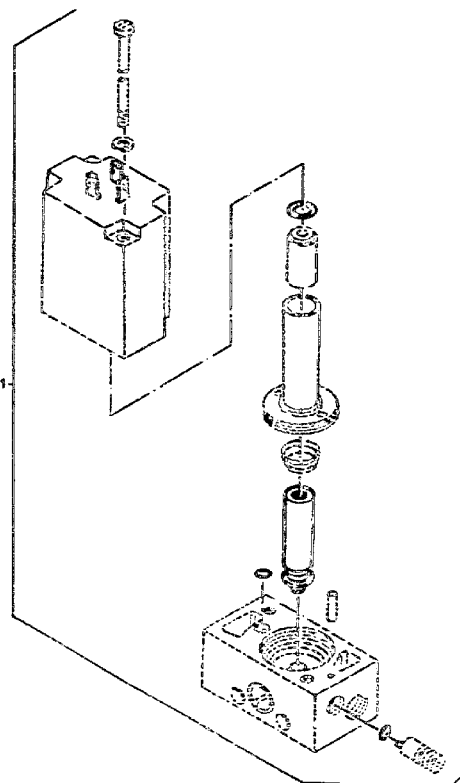



ORTS- ZAHL BZÜ	BESCHREIBUNG	VERSORGUNGS- NUMMER	1. TEILEKURZZEICHEN 2. TEILEKURZZEICHEN	BZ	MFO	MESS	EK	K	VARIANTEN	ANWB
1	2	3	4	5	6	7	8	9	10	11
C01	REPARATURSATZ ZU BT 20-7 OZ 7		0025850442 5723300002	SE	001	---D			2 7	



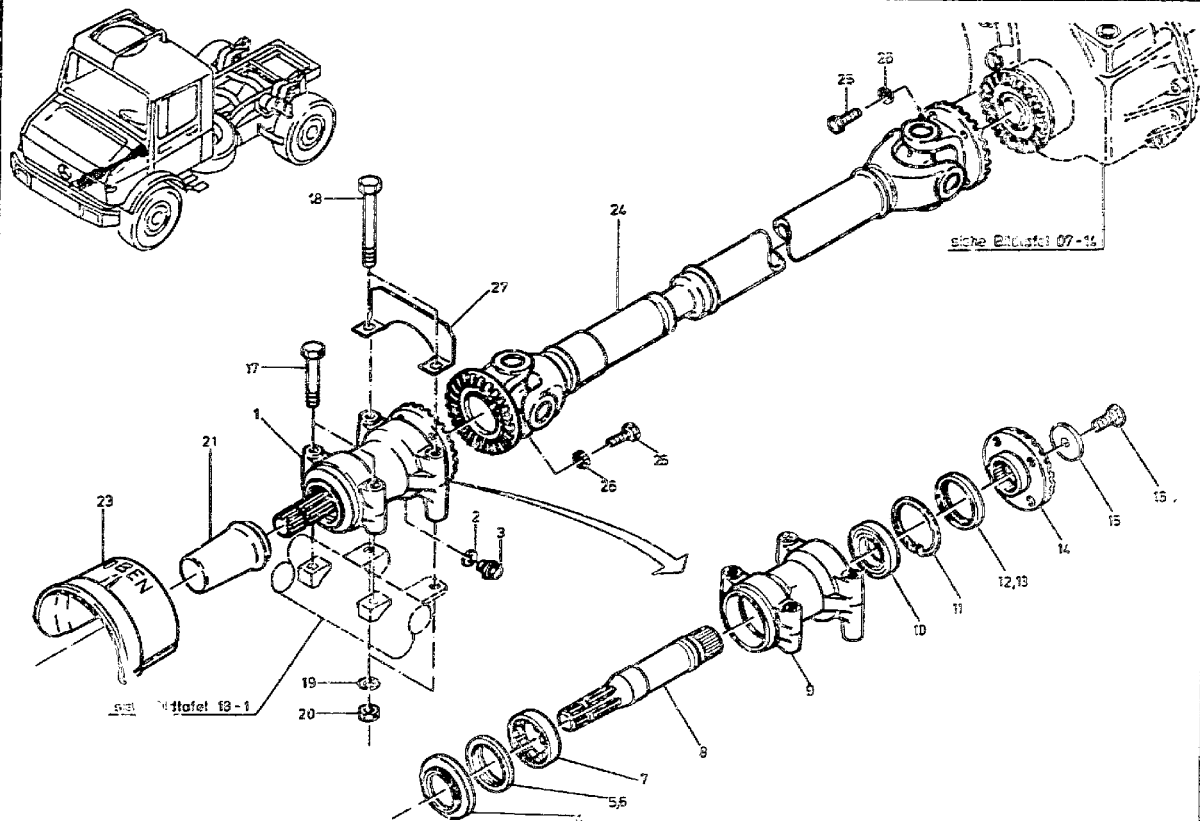



ORTS- ZAHL	BESCHREIBUNG	VERSORGUNGS- NUMMER	1. TEILEKENNZEICHEN 2. TEILEKENNZEICHEN	BZ	MJC	MESB	EK	K	VARIANTEN	ANWB
BZÜ						1234	SI	DM		
1	2	3	4	5	6	7	8	9	10	11
001	ZAPFWELLE VOLLST.MIT:OZ 2-16	2520-12-180-4070	4255500521	EA	001	-BBB	ED		2 7	
002	.DICHTUNG	5330-12-156-4852	007603012111 DIN7603-A12X15,5-CU	EA	002	-BBB	EW U		2 7	
003	.STOPFEN, MASCHINENG	5365-12-328-1397	DIN7604-A-M12X1,5-ST-A3P	EA	002	-BBB	EW U		2 7	
004	.RING, ABSTREIF-	2520-12-301-7341	4255520033	EA	001	---D	EW		2 7	
005	.DICHTUNG, RADIAL- WW OZ 6	5330-12-300-8012	0039976747 81.6031	EA	001	---D	EW		2 7	
006	.DICHTUNG, RADIAL- WW OZ 5	5330-12-300-8011	0039973247 DGS46,2X30X10	EA	001	---D	EW		2 7	
007	.LAGER, ROLLEN-, ZYL	3110-12-184-8062	005412900020 DIN5412-RNU307E	EA	001	---D	EW		2 7	
008	.WELLE, ABGESTUFT KEILWELLENPROFIL 1 3/8	3040-12-300-7702	4255520412	EA	001	---D	EW		2 7	
009	.ZWISCHENLAGER, GELE	2520-12-300-8013	4255510201	EA	001	---D	EW		2 7	
010	.LAGER, KUGEL-, RING	3110-12-124-0349	000625006209 DIN625-6209	EA	001	---D	EW U		2 7	
011	.RING, SPRENG-	5365-12-156-4467	000472085000 DIN472-85X3	EA	001	---D	EW U		2 7	
012	.DICHTUNG, RADIAL- WW OZ 13	5330-12-180-4521	0039976947 827N65X85X10NB8001	EA	001	-BBB	EW		2 7	
013	.DICHTUNG, RADIAL- WW OZ 12	5330-12-180-9414	0039973347 DG65X85X10NB75122	EA	001	-BBB	EW		2 7	
014	.FLANSCH, MITNEHMER-	2520-12-180-4983	4255510145	EA	001	-B5B	EW		2 7	



ORTS- ZAHL	BESCHREIBUNG	VERSORGUNGS- NUMMER	1. TEILEKENNZEICHEN 2. TEILEKENNZEICHEN	BZ	MJO	MEB	EK	K	VARIANTEN	ANWB
BZÜ						1234	SI	DM		
1	2	3	4	5	6	7	8	9	10	11
015	.SCHEIBE, UNTERLEG-	5310-12-180-4522	4255510276	EA	001	-BBB	EW		2	7
016	.SCHRAUBE, SECHSKANT	5305-12-156-4872	000933010105 DIN933-M10X25-8.8-A3P	EA	001	-BBB	EW U		2	7
017	SCHRAUBE, SECHSKANT	5305-12-148-1751	000960012184 DIN960-M12X1,5X85-8.8-A3P	EA	002	-BBB	EW		2	7
018	SCHRAUBE, SECHSKANT	5305-12-176-6738	000960012216 DIN960-M12X1,5X120-8.8-A3P	EA	002	-BBB	EW		2	7
019	SCHEIBE, ZAHN-	5310-12-151-4078	912004012100	EA	002	-BBB	EW U		2	7
020	MUTTER, SECHSKANT-	5310-12-171-9292	000934012022 DIN934-M12X1,5-8-A2P	EA	002	-BBB	EW U		2	7
021	MANSCHE, STAUB-	2530-12-122-6870	4045510026	EA	001	-BBB	EW		2	7
023	KAPPE, GELENKWELLE	3040-12-198-6877	4259870172	EA	001	-BBB	EW		2	7
024	GELENKWELLE MIT AUS	2520-12-180-4071	4255500015 05871501170021120	EA	001	-BBB	BD		2	7
025	SCHRAUBE, SECHSKANT	5305-12-198-8139	070614010023 DIN70614-M10X1X35-10.9-ZNPHRF	EA	008	-BBB	EW		2	7
026	SCHEIBE, FEDER-	5310-12-136-8599	0009940851 S10	EA	008	-BBB	EW U		2	7
027	HALTER, EINFACH ABC	5340-12-197-3387	4255510625	EA	001	-BBB	EW		2	7



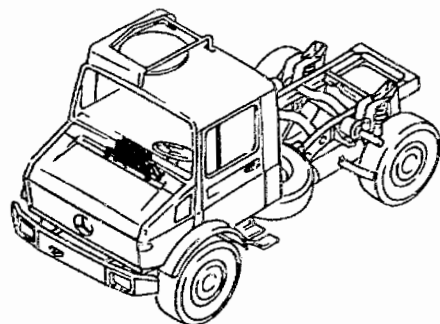
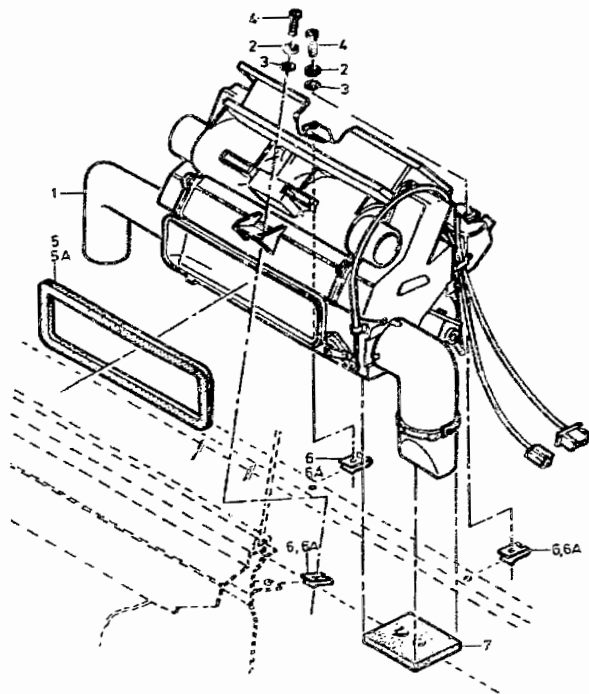

Verkabelung siehe Bildtafel 05-18



ORTS- ZAHL	BESCHREIBUNG	VERSORGUNGS- NUMMER	1. TEILERKENNZEICHEN 2. TEILERKENNZEICHEN	BZ	MJO	MESB	EK	K	VARIANTEN	AUWE
BZÜ						1234	SI	DI		
1	2	3	4	5	6	7	8	9	10	11
001	SYSTEME DE CHAUFFAG VST MIT BT 25-002 U. BT 25-003 OZ 19B	2540-14-471-9024	4258300261 841775E	EA	001	--BB	EW		123456789	8*
002	SCHEIBE, ZAHN-	5310-12-143-8990	006797004232 DIN6797-J4,3-FST-A3P	EA	003	-BBB	EW U		123456789	
003	SCHEIBE, UNTERLEG-	5310-12-171-8480	009021004205 DIN9021-B4,3-ST-A3P	EA	003	-BBB	EW U		123456789	
004	SCHRAUBE, GEWINDEFO	5305-12-142-5720	007981004261 DIN7981-ST4,2K16-C-H-A3P	EA	003	-BBB	EW U		123456789	
005	KUNSTSTOFFSTREIFEN, LAENGE AM ORT:995 MM	9330-12-180-9415	0019899585	EA	001	--BB	EW U		12345	52*
005A	DICHTUNG	5330-12-300-4909	4258310898	EA	001	--BB	EW		123456789	*
006	MUTTER, FEDERBLECH- NAV OZ 6A	5310-12-127-5466	0009940445 11362	EA	003	---BB	EW U		123456789	*
006A	SICHERUNG		1409941045	EA	003	--DD			123456789	*
007	DICHTUNG UNTEN	5330-12-176-2611	4258310498	EA	001	--BB	EW		123456789	







ORTS- ZAHL	BESCHREIBUNG	VERSORGUNGS- NUMMER	1. TEILEKENNZEICHEN 2. TEILEKENNZEICHEN	BZ	MJO	MESB 1234	EK SI	K DM	VARIANTEN	ANWB
BZÜ										
1	2	3	4	5	6	7	8	9	10	11
001	HEIZGERÄT, KUEHLFL FÜR EINZELTEILE SIEHE TDV 2540/022-50	2990-12-183-0429	356-662	EA	001	--DD	BD		5	*
002	HALTER		1423-392.02(1)	EA	001	-DDD			5	*
003	SCHEIBE, ZAHN-	5310-12-151-4842	912004006102	EA	008	-BBB	EW U		5	*
004	MUTTER, SECHSKANT-	5310-12-156-4991	000934006007 DIN934-M6-8-A2P	EA	008	-BBB	EW U		5	*
005	MUTTER, SECHSKANT-,	5310-12-173-0419	913004010008 0101003061	EA	002	-BBB	EW U		5	*
006	ROHR		1423-392.10(5)	EA	002	-DDD			5	*
007	SCHEIBE, UNTERLEG-	5310-12-156-5471	000125010518 DIN125-A10,5-ST-A3P	EA	002	-BBB	EW U		5	*
008	SCHRAUBE, SECHSKANT	5305-12-142-0498	000931010271 DIN931-M10X60-8.8-A3P	EA	002	-BBB	EW U		5	*
009	SCHRAUBE, SECHSKANT	5305-12-146-2633	000933006183 DIN933-M6X16-8.8-A2P	EA	008	-BBB	EW U		5	*
010	VERSORGER FÜR EINZELTEILE SIEHE TDV 2540/022-50	2990-12-185-7650	0008355864 357-367	EA	001	-DDD	EW		5	*
011	SCHLAUCHSCHELLE		139-653	EA	001	-DDD			5	*
012	HALTER, DOPPELT ABG	5340-12-165-6859	0008350122 233-641	EA	001	-DDD	EW		5	*



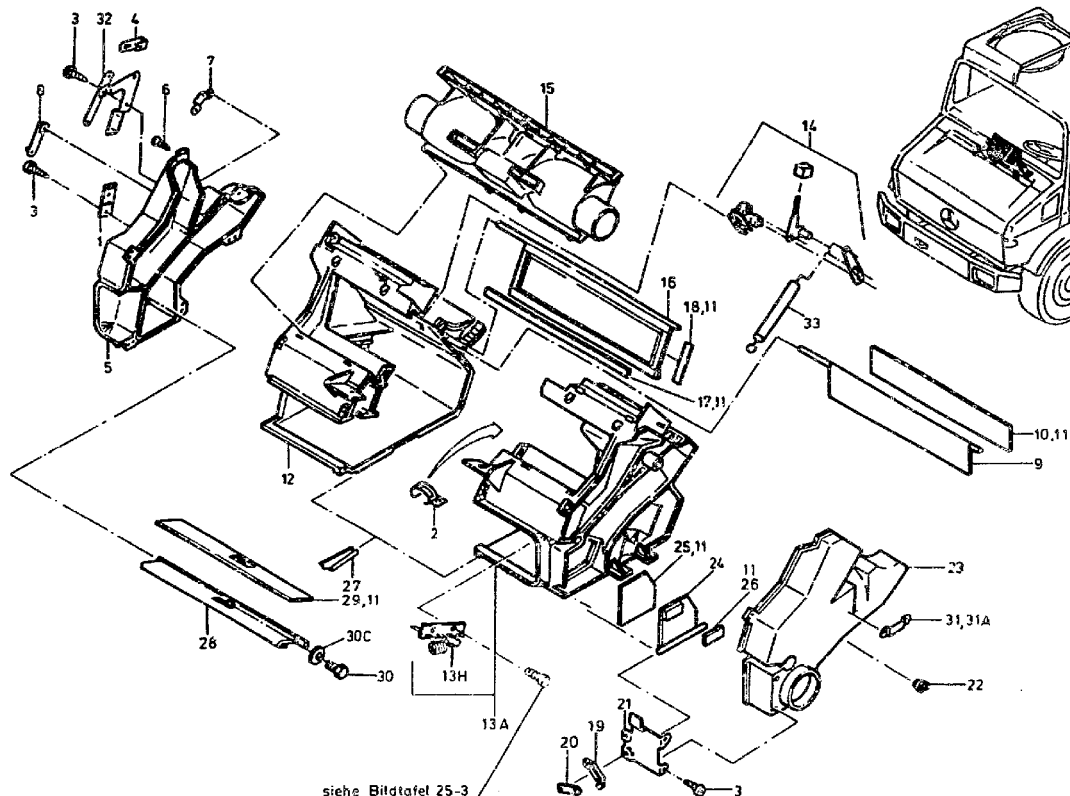



ORTS- ZAHL	BESCHREIBUNG	VERSORGUNGS- NUMMER	1. TEILEKENNZEICHEN 2. TEILEKENNZEICHEN	BZ	MJO	MESB	EK	K	VARIANTEN	ANWB
BZÜ						1234	SI	DM		
1	2	3	4	5	6	7	8	9	10	11
001	PLATTE		0008360011 576445Q	EA	001	--DD			123456789	
002	KLAMMER		0008330070 198064E	EA	004	--DD			123456789	*
003	SCHRAUBE, GEWINDEFO	5305-12-142-5657	007981003323 DIN7981-ST3, 5X6, 5-F-H-A3P	EA	006	-BBB	EW		123456789	
004	LEVIER, COMMANDE A D WIDR NICHT MEHR GELIEFERT	3040-14-382-1585	0008330325 576412Q	EA	001	-BBB	EW		123456789	*
005	DECKEL RECHTS		0008360058 002319Q	EA	001	--DL			123456789	
006	SCHRAUBE, GEWINDEFO	5305-12-146-8191	007981004334 DIN7981-ST4, 2X9, 5-F-H-A3P	EA	G14	-BBB	EW U		123456789	
007	PONTET DE FIXATION	5340-14-382-1586	0008330047 383058F	EA	002	-ABB	EW		123456789	
008	LEVIER, COMMANDE A D WIDR NICHT MEHR GELIEFERT	3040-14-375-7567	0008330425 576444B	EA	001	-BBB	EW		123456789	*
009	KLAPPE VOLLST. MIT: OZ 10		0008300942 576854H	EA	001	--DD			123456789	
010	.ABDICHTUNG ZU FERTIGEN AUS: OZ 11		0008370798 576853T	EA	001	--SS			123456789	
011	KUNSTSTOFFSTREIFEN, BEI MONTAGE ANPASSEN	9330-12-191-2779	0008314096 2101	MR	001	--DD	EW		123456789	
012	HEIZUNGSKASTEN RECHTS		0008300462 106101J	EA	001	---D			123456789	
013A	HEIZUNGSKASTEN LINKS		0008300862 8A6620A	SE	001	---D			123456789	*



ORTS- ZAHL	BESCHREIBUNG	VERSORGUNGS- NUMMER	1. TEILEKENNZEICHEN 2. TEILEKENNZEICHEN	BZ	MJO	MESB 1234	EK SI	K DM	VARIANTEN	ANWB
BZÜ										
1	2	3	4	5	6	7	8	9	10	11
013H	.WIDERSTAND		0008218860 846619U	EA	001	---D			123456789	*
014	HEBEL		0008300833 104607R	EA	001	---D			123456789	
015	DUESE		0008310074 006293L	EA	001	---D			123456789	
016	KLAPPE		0008300842 576852X	EA	001	---D			123456789	
017	.ABDICHTUNG ZU FERTIGEN AUS: 0211		0008370598 576850V	EA	002	---S			123456789	
018	.ABDICHTUNG ZU FERTIGEN AUS: 0211		0008370698 576851M	EA	003	---S			123456789	
019	HEBEL		0008330725 100381W	EA	001	---D			123456789	
020	HEBEL		0008330825 100437Q	EA	001	--DD			123456789	
021	HALTER		0008370214 100377B	EA	001	--DD			123456789	
022	ATTACHE A PRESSION	5325-14-382-1588	0008330065 000423W	EA	003	--DD	EW		123456789	*
023	DECKEL		0008360158 002321E	EA	001	--DD			123456789	
024	KLAPPE WIRD NICHT MEHR GELIEFERT		0008301142 576859Q	EA	001	--DD			123456789	*
025	.ABDICHTUNG ZU FERTIGEN AUS: 0211		0008370998 576857P	EA	001	--SS			123456789	*



ORTS- ZAHL	BESCHREIBUNG	VERSORGUNGS- NUMMER	1. TEILEKENNZEICHEN 2. TEILEKENNZEICHEN	BZ	MJO	MESB	EK	K	VARIANTEN	ANWB
BZÜ						1234	SI	DM		
1	2	3	4	5	6	7	8	9	10	11
026	.DICHTUNG ZU FERTIGEN AUS: 0211		0008371098 576858B	EA	001	--SS			123456789	*
027	KLAMMER		0008330170 273493A	EA	002	--DD			123456789	
028	KLAPPE		0008301042 576856R	EA	001	--DD			123456789	
029	.ABDICHTUNG ZU FERTIGEN AUS: 0211		0008370898 576855G	EA	002	--SS			123456789	*
030	.SCHRAUBE, SECHSKANT	5305-12-141-9807	000933004037 DIN933-M4XB-8.8-A2P	EA	001	-BBB	EW U		123456789	
030C	.SCHEIBE, UNTERLEG-	5310-12-174-24G5	000125005317 DIN125-A5,3-ST-A3P	EA	001	--BB	EW U		123456789	*
031	INDICATEUR, AFFICHAG NAV OZ 31A	5340-14-382-1589	0008350591 521533G	EA	003	--DD	EW		123456789	*
031A	KLIPP, FEDERKRAFT-	5340-12-179-3587	0009952420	EA	003	--DD	EW		123456789	
032	HEBEL		0008370411 576865J	EA	001	--DD			123456789	
033	ZUG BEI MONTAGE ANPASSEN LAENGE AM ORT: 205 MM		0008333531 100278G	EA	001	--DD			123456789	*



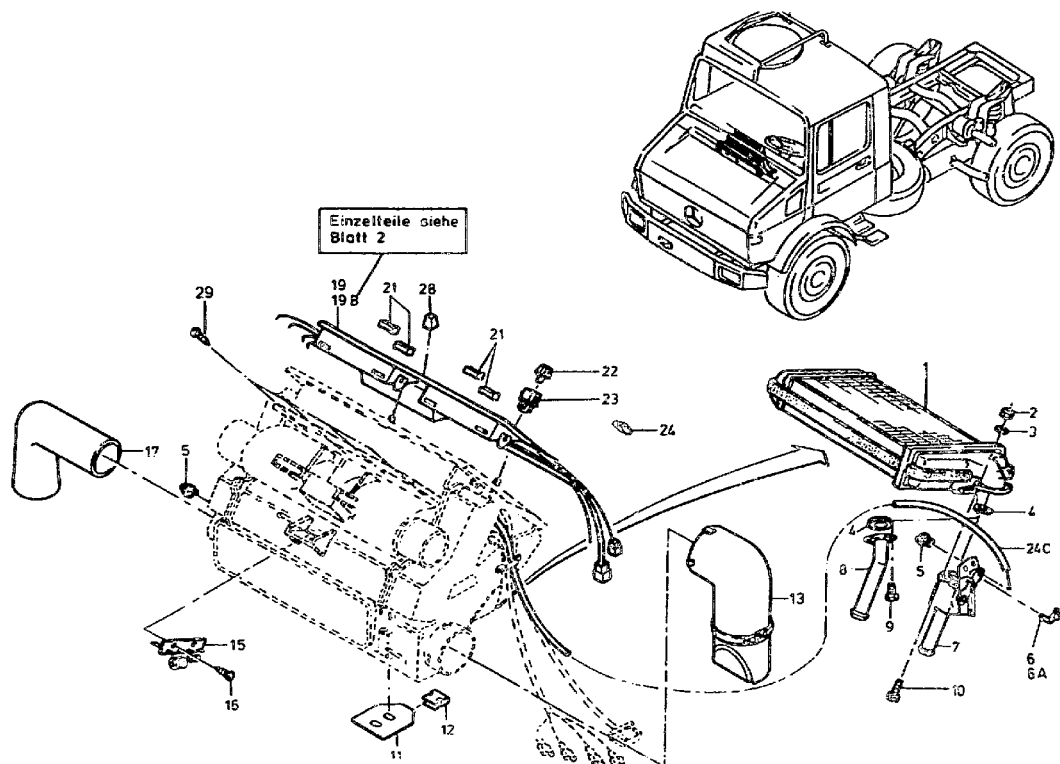







ORTS- ZAHL BZÜ	BESCHREIBUNG	VERSORGUNGS- NUMMER	1. TEILEKENNZETICHEN 2. TEILEKENNZEICHEN	BZ	MJO	MESB 1234	EK SI	F. DM	VARIANTEN	ANWB
1	2	3	4	5	6	7	8	9	10	11
001	RADIATEUR, CHAUFFAGE	2540-14-382-1587	0018357301 576244U	EA	001	---D	EW		123456789	
002	MUTTER, SECHSKANT-	5310-12-156-4990	000934005008 DIN934-M5-8-A2P	EA	002	-BBB	EW U		123456789	
003	SCHEIBE, UNTERLEU-	5310-12-174-2405	000125005317 DIN125-A5,3-ST-A3P	EA	004	-BBB	EW U		123456789	
004	JOINT	5330-14-382-1581	0008310698 393046W	EA	002	---D	EW		123456789	
005	ATTACHE A PRESSION	5325-14-382-1588	0008330065 000423W	EA	001	---D	EW		123456789	*
006	INDICATEUR, AFFICHAG NAV OZ 6A	5340-14-382-1589	0008350591 521533G	EA	004	-BBB	EW		123456789	*
006A	KLIPP, FEDERKRAFT-	5340-12-179-3587	0009952420	EA	004	-DDD	EW		123456789	
007	ROBINET, A TOURNANT	4820-14-382-1590	0008352620 576941W	EA	001	---D	EW		123456789	
008	TUSE METALLIQUE, EQU	4710-14-382-1591	0008320125 831675N	EA	001	---D	EW		123456789	
009	SCHRAUBE, SECHSKANT	5305-12-141-9824	000933005059 DIN933-MSX12-8.8-A2P	EA	002	-BBB	EW U		123456789	
010	SCHRAUBE, SECHSKANT	5305-12-141-9828	000933005066 DIN933-MSX20-8.8-A2P	EA	002	-BBB	EW U		123456789	
011	JOINT	5330-14-382-1592	0008350623 576414E	EA	001	---D	EW		123456789	
012	ATTACHE A RESSORT, G	5325-14-365-1558	0008350991 051780050120	EA	002	---D	EW		123456789	
013	GAINÉ DE VENTILATIO LINKS VOLLST. MIT OZ 14	4720-14-375-7566	4258310445 006296Z	EA	001	-BBB	EW		123456789	



ORTS- ZAHL	BESCHREIBUNG	VERSORGUNGS- NUMMER	1. TEILERKENNZEICHEN 2. TEILERKENNZEICHEN	BZ	MJO	MESB	EK	K	VARIANTEN	ANWE
BZÜ						1234	SI	DM		
1	2	3	4	5	6	7	8	9	10	11
015	RESISTANCES ASSEMBL NAV ET 25-2 OZ 13A	5905-14-382-1594	0008350360 576866T	EA	001	---D	EW		123456789	*
016	SCHRAUBE, GEWINDEFO	5305-12-142-5657	007981003223 DIN7981-ST3,5X6,5-F-H-A3P	EA	002	-BBB	EW		123456789	*
017	GAINÉ DE VENTILATIO RECHTS	4720-14-375-7565	4258310545 000395Z	EA	001	-BBB	EW		123456789	
019	BEDIENANLAGE		0008301485 106098W	EA	001	---D			12345	9
019B	BEDIENANLAGE		0008303685 838715V	EA	001	---D			123456789	*
020	.PEIGNE DE CABLAGE	2590-14-382-1595	0010203215 100010F	EA	001	---D	EW		123456789	
020C	..ANSCHLUSSZSTUECK, SC	5940-12-164-1834	0015458628 42241-3	EA	002	-BBB	EW U		123456789	*
020F	.STECKVERBINDERKORP	5935-12-175-3236	0015457928 180908-0	EA	001	-BBB	EW U		123456789	*
021	.BOUTON,COMMANDE	5355-14-382-1596	0008350292 576899T	EA	004	-BBB	EW		123456789	
022	.BOUTON,COMMANDE	5355-14-382-1597	0008350492 100277V	EA	001	-BBB	EW		123456789	
023	.SCHALTER, DREH-	5930-12-180-3689	0018200410 04 8448 50	EA	002	-BBB	EW		123456789	
024	.INDICATEUR,AFFICHAG	5340-14-382-1598	0008351091 273465N	EA	004	---D	EW		123456789	*
024C	.COMMANDE POUSSER-TI NAV OZ 24D	3040-14-375-7368	0008331831 576867Z	EA	001	---D	EW		12345	*
024D	.ZUG BEI MONTAGE ANPASSEN LAENGE AM ORT:250 MM		0008333531 100278G	EA	001	---D			123456789	*



ORTS- ZAHL	BESCHREIBUNG	VERSORGUNGS- NUMMER	1. TEILEKENNZEICHEN 2. TEILEKENNZEICHEN	BZ	MJO	MESB	EK	K	VARIANTEN	ANWB
BZÜ						1234	SI	DM		
1	2	3	4	5	6	7	8	9	10	11
024F	.ZUG BEI MONTAGE ANPASSEN LAENGE AM ORT: 182 MM		0008333531 100278G	EA	001	---D			123456789	*
024H	.ZUG BEI MONTAGE ANPASSEN LAENGE AM ORT: 310 MM		0008333531 100278G	EA	001	---D			123456789	*
024K	.ZUG BEI MONTAGE ANPASSEN LAENGE AM ORT: 449MM		0008333531 100278G	EA	001	---D			123456789	*
025	.GERAEUSE		0008220309 106116Z	EA	001	--DD			123456789	*
025H	..KLAPPE		0008303242 831951N	EA	001	-DDD			123456789	*
026	..GERAEUSE NAV OZ 26A		0008220509 020447A	EA	001	-DDD			123456789	*
026A	..GERAEUSE SCHALTGASSENANZEIGE		0008220709 838714	EA	001	-DDD			123456789	
026C	..CONDUCTEUR ET CONDU	2590-14-390-7233	0028203215 106795K	EA	001	--DD	EW		123456789	
026D	...ANSCHLUSZSTUECK, SC	5940-12-164-1834	0015458628 42241-3	EA	005	-BBB	EW U		123456789	*
026H	..FASSUNG		0008250482 1/56.561	EA	004	-DDD			123456789	*
026K	.STECKVERBINDERKORP	5935-12-172-1275	0015456028 180906	EA	001	-BBB	EW U		123456789	*
026P	.LUFTLEITTEIL		0008361543	EA	001	---D			123456789	*
027	LAMPE, GLUEH- BIS PGST 076432	6240-12-120-7952	072601024801 DIN72601-H-24V2W	EA	004	-BBB	EW U		123	



ORTS- ZAHL	BESCHREIBUNG	VERSORGUNGS- NUMMER	1. TEILEKENNZEICHEN 2. TEILEKENNZEICHEN	BZ	MJO	MESB 1234	EK SI	K DM	VARIANTEN	ANWB
1	2	3	4	5	6	7	8	9	10	11
027A	LAMPE, GLUEH- AB FGST 076433	6240-12-173-3418	072601024230 DIN72601-W5/1,2-24V1,2W	EA	004	-BBB	EW U		123456789	
028	BOUTON, COMMANDE	5355-14-375-7569	0008350192 831187T	EA	001	-BBB	EW		123456789	
029	SCHRAUBE, GEWINDEFO	5305-12-146-8191	007981004334 DIN7981-ST4,2X9,5-F-H-A3P	EA	004	-BBB	EW U		123456789	



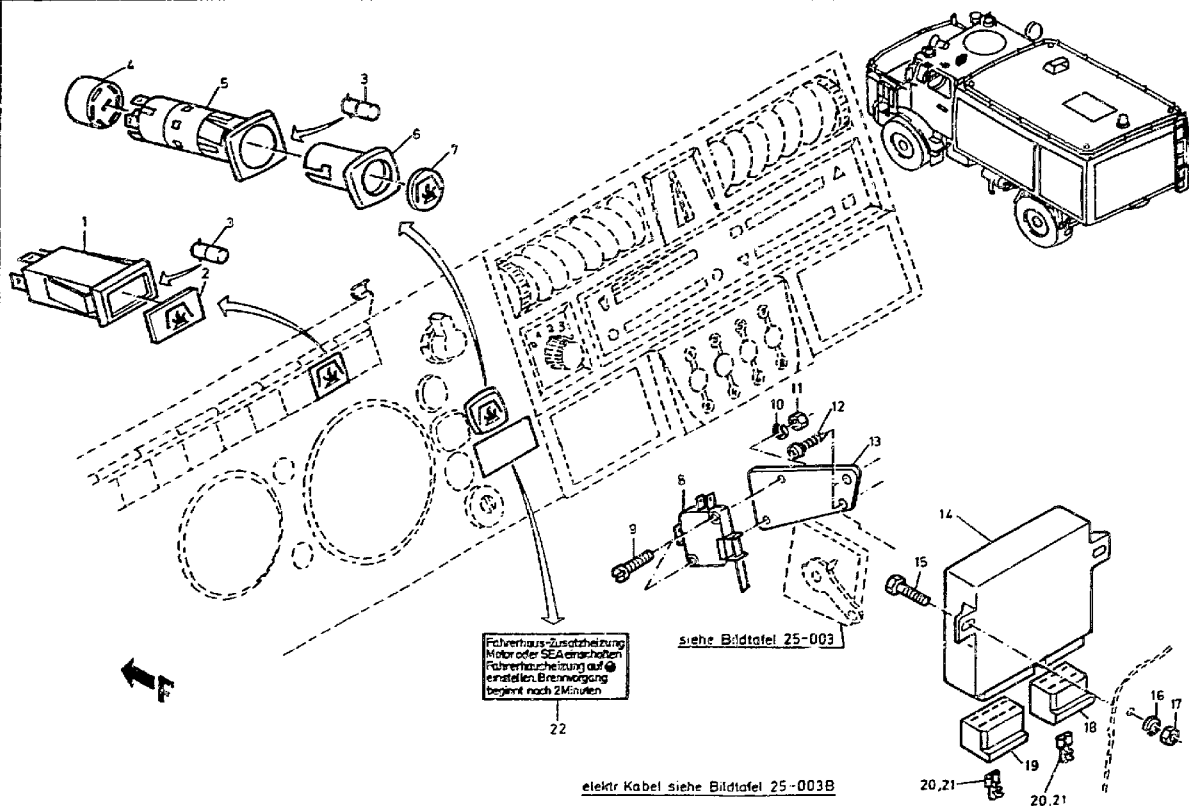



OPTS- ZAHL	BESCHREIBUNG	VERSORGUNGS- NUMMER	1. TEILEKENNZEICHEN 2. TEILEKENNZEICHEN	BZ	MJO	MESB	ER	K	VARIANTEN	ANWB
BZÜ						1234	SI	DM		
1	2	3	4	5	6	7	8	9	10	11
001	LEUCHTE, ANZEIGER	6210-12-173-3977	0015451815 25722100	EA	001	-BBB	EW		5	*
002	ANZEIGELINSE HEIZUNG		0005455890 07.299	EA	001	-DDD			5	*
003	LAMPE, GLUEH-	6240-12-120-7952	VG95344T04-009	EA	002	-BBB	EW U		5	*
004	STECKVERBINDERKORP	5935-12-175-0401	0055459928 5015-52	EA	001	-BBB	EW		5	
005	SCHALTER, DRUCK-	5930-12-316-7889	0015450611 50 15 29 05	EA	001	-DDD	EW		5	*
006	DRUCKKNOPF	5930-12-180-5304	0005452883 5014/50	EA	001	-BBB	EW		5	*
007	ANZEIGE LINSE HEIZUNG		0015454690 07.404	EA	001	-DDD			5	*
008	MIKROSCHALTER		MZX/081308	EA	001	-DDD			5	*
009	SCHRAUBE, SCHLITZKO	5305-12-162-7543	DIN84-M3X16-5.8-A2P	EA	002	-BBB	EW U		5	*
010	SCHEIBE, ZAHN-	5310-12-152-2373	912004003103 VH3GALZN8C	EA	002	-BBB	EW U		5	*
011	MUTTER, SECHSKANT-	5310-12-144-6201	000934003002 DIN934-M3-8-A2P	EA	002	-BBB	EW U		5	*
012	SCHRAUBE, GEWINDEF	5305-12-142-5688	DIN7981-ST2,9X9,5-C-H-A3P	EA	002	-BBB	EW U		5	
013	HALTER		1423-392.03(5)	EA	001	-DDD			5	*
014	STEUERGEHAET	2540-12-180-4434	0008350636 331-376	EA	001	-DDD	EW U		5	



ORTS- ZAEHL	BESCHREIBUNG	VERLORGUNGS- NUMMER	1. TEILEKENNZEICHEN 2. TEILEKERNZEICHEN	BZ	MJO	MESB	EK	K	VARIANTEN	ANWB
BZÜ						1234	SI	DM		
1	2	3	4	5	6	7	8	9	10	11
015	SCHRAUBE, SECHSKANT	5305-12-153-5721	000933005075 DIN933-M5K16-8.8-A2P	EA	002	-BBB	EW U		5	
016	SCHNEIBE, FEDER-	5310-12-143-6307	000137005203 DIN137-B5-FST-A3P	EA	002	-BBB	EW U		5	
017	MUTTER, SECHSKANT-	5310-12-156-4990	000934005008 DIN934-M5-8-A2P	EA	002	-BBB	EW U		5	
018	STECKVERBINDERKOERP	5935-12-178-3623	0075450528 925276-0	EA	001	-BBB	EW U		5	
019	STECKVERBINDERKOERP	5935-12-164-1838	0015458328 163007	EA	004	-BBB	EW U		5	
020	ANSCHLUSZSTUECK, SC	5940-12-159-3480	0005453726 160447-6	EA	000	-BBB	EW U		5	
021	ANSCHLUSZSTUECK, SC	5940-12-175-3244	0005454026 DIN46340-A6,3-6-MSGALAG	EA	000	-BBB	EW U		5	
022	SCHILD HEIZUNG		917-6	EA	001	-DDD			5	*



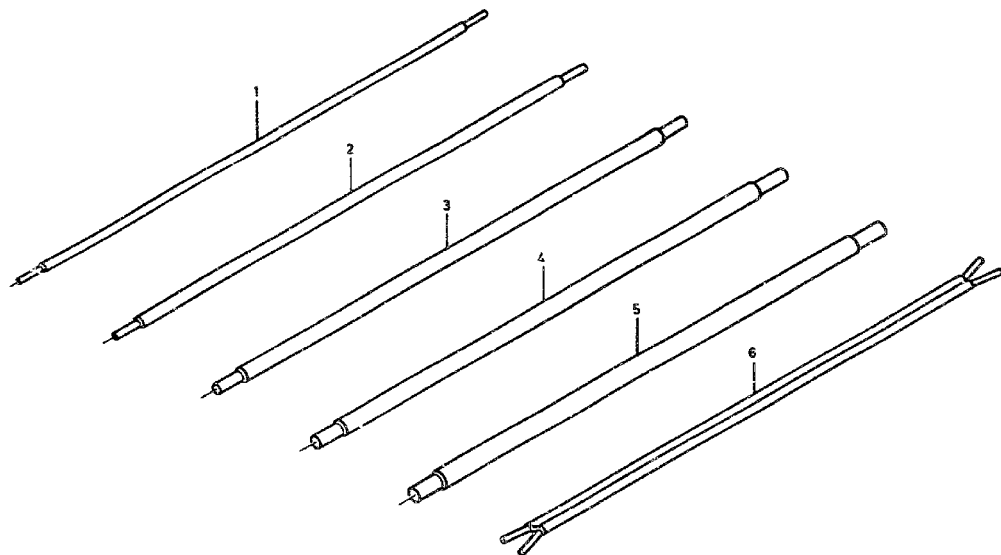



ORTS- ZAHL	BESCHREIBUNG	VERSORGUNGS- NUMMER	1. TEILEKENNZEICHEN 2. TEILEKENNZEICHEN	BZ	MJO	MESB	EK	K	VARIANTEN	ANWB
BZÜ						1234	SI	DM		
1	2	3	4	5	6	7	8	9	10	11
001	DRAHT, ELEKTRO-	6145-12-151-4387	VG95218T020C001	MR	000	-BBB	EW U		5	
002	DRAHT, ELEKTRO-	6145-12-151-4341	VG95218T020C002	MR	000	-BBB	EW U		5	
003	DRAHT, ELEKTRO-	6145-12-151-4350	VG95218T020C003	MR	000	-BBB	EW U		5	
004	DRAHT, ELEKTRO-	6145-12-151-4343	VG95218T020C004	MR	000	-BBB	EW U		5	
005	DRAHT, ELEKTRO-	6145-12-199-4671	VG95218T020A009	MR	000	-BBB	EW U		5	
006	KABEL, STARKSTROM 2X1,5 LAENGE AM ORT: 5000MM	6145-12-167-8799	0010063 DIN47732-H05VV-F2X1,5GY	MR	000	-DDD	EW		5	*



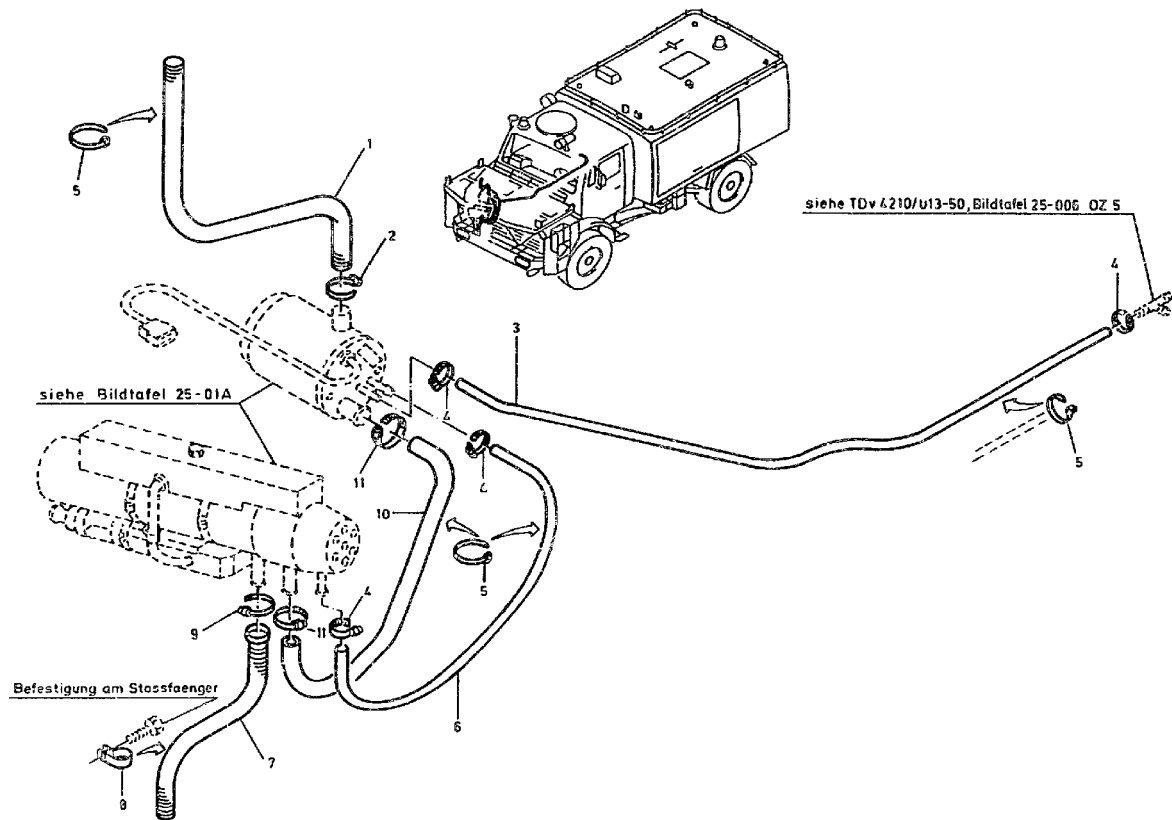



ORTS- ZAHL	BESCHREIBUNG	VERSORGUNGS- NUMMER	1. TEILEKENNZEICHEN 2. TEILEKENNZEICHEN	BZ	MJO	MESB	EK	K	VARIANTEN	ANWB
BZÜ						1234	SI	DM		
1	2	3	4	5	6	7	8	9	10	11
001	FLEKIBLES ROHR LAENGE AM ORT: 1000MM		254-177	MR	001	-DDD			5	*
002	SCHELLE		S35D/12SKZ	EA	001	-DDD			5	*
003	SCHLAUCH, NICHTMETA LAENGE AM ORT: 2450MM	4720-12-312-5851	DIN73379-B5X2,5-DK+K	MR	001	-DDD	EW U		5	*
004	KLEMME, SCHLAUCH	4730-12-140-3653	S10/9ZY	EA	004	-BBB	EW U		5	*
005	STRAP, TIEDOWN, ELECT	5975-00-570-9598	MS3367-7-9	HD	010	-BBB	EW U		5	*
006	SCHLAUCH, NICHTMETA LAENGE AM ORT: 550MM	4720-12-312-5851	DIN73379-B5X2,5-DK+K	MR	001	-DDD	EW U		5	*
007	ROHR LAENGE AM ORT: 500MM	2990-12-185-7647	337-390	MR	001	-DDD	EW		5	*
008	BEFESTIGUNGSSCHELLE		BSN27X20X2 NR. 2164460	EA	001	-DDD			5	*
009	SCHLAUCHSCHELLE		S26D/12SKZ	EA	001	-DDD			5	*
010	SCHLAUCH, NICHTMETA LAENGE AM ORT: 550MM	4720-12-306-3065	DIN73379-B15X2,5-DK+K	MR	001	-DDD	EW		5	*
011	KLEMME, SCHLAUCH	4730-12-197-2264	916017016000 DIN3017-AS16-25C8-W2	EA	002	-BBB	EW		5	*



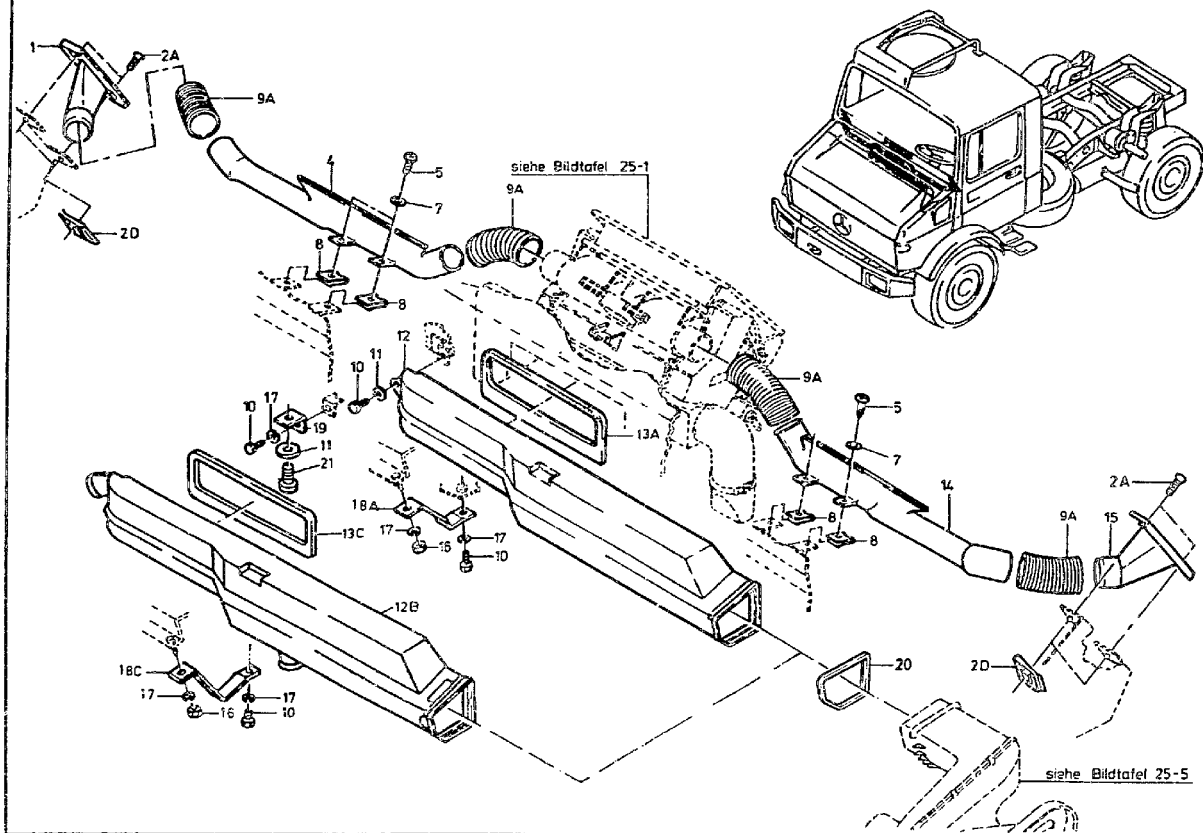



ORTS- ZAHL	BESCHREIBUNG	VERSORGUNGS- NUMMER	1. TEILEKENNZEICHEN 2. TEILEKENNZEICHEN	BZ	MJO	MESB 1234	EK SI	K DM	VARIANTEN	ANWB
BZÜ										
1	2	3	4	5	6	7	8	9	10	11
0G1	DUESE, BELUEFTUNGS- RECHTS	2540-12-175-7319	4258310560	EA	001	-BBB	EW		123456789	
002A	SCHRAUBE, SCHLITZKO	5305-12-171-6720	000965006006 DIN965-M6X20-4.8-H-A2P	EA	004	-BBB	EW U		123456789	
002D	MUTTER, KLEMM-	5310-12-175-5733	0019900091	EA	004	-BBB	EW		123456789	*
004	DUESE, BELUEFTUNGS- ENTFROSTET RECHTS	2540-12-175-7320	4258310460	EA	001	-BBB	EW		123456789	
005	SCHRAUBE, GEWINDEFÖ	5305-12-142-5720	007981004261 DIN7981-ST4,2X16-C-H-A3P	EA	004	-BBB	EW U		123456789	
007	SCHEIBE, UNTERLEG-	5310-12-171-8480	009021004205 DIN9021-B4,3-ST-A3P	EA	004	-BBB	EW U		123456789	
008	MUTTER, FEDERBLECH-	5310-12-127-5466	0009940445 11362	EA	004	-BBB	EW U		123456789	
009A	SCHLAUCH, LUFTLEITU BEI MONTAGE ANPASSEN	4720-12-300-3540	4258310188	EA	004	-BBB	EW		123456789	
010	SCHRAUBE, SECHSKANT	5305-12-156-4860	000933006103 DIN933-M6X12-8.8-A2P	EA	003	-BBB	EW U		123456789	*
011	SCHEIBE, UNTERLEG-	5310-12-146-3860	009021006205 DIN9021-B6,4-ST-A3P	EA	002	-BBB	EW U		123456789	
012	LUFTLEITUNG, KLIMAAN AUBR.BIS FGST.134544 NAV OZ 12B, 13C U.18C	2540-12-175-7321	4258310362	EA	001	-BBB	EW		12345	*
012B	LUFTLEITUNG		4258310462	EA	001	--DD			123456789	*
013A	DICHTUNG BIS FGST.134544	5330-12-300-4909	4258310898	EA	001	--BB	EW		12345	*
013C	DICHTUNG AB FGST.134545		4258310998	EA	001	--DD			123456789	*



ORTS- ZAHL	BESCHREIBUNG	VERSORGUNGS- NUMMER	1. TEILEKENNZEICHEN 2. TEILEKENNZEICHEN	BZ	MJO	MESB 1234	EK SI	K DM	VARIANTEN	ANWB
1	2	3	4	5	6	7	8	9	10	11
014	DUESE, BELUEFTUNGS- ENTFROSTER LINKS	2540-12-176-8876	4258310360	EA	001	-BBB	EW		123456789	
015	DUESE, BELUEFTUNGS- LINKS	2540-12-175-7322	4258310260	EA	001	-BBB	EW		123456789	
016	MUTTER, SECHSKANT-	5310-12-156-4991	000934006007 DIN934-M6-8-A2P	EA	001	-BBB	EW U		123456789	
017	SCHEIBE, ZAHN-	5310-12-151-4842	912004006102	EA	003	-BBB	EW U		123456789	
018A	HALTER, DOPPELT ABG MITTE BIS FGST.134544	5340-12-315-7234	4258310314	EA	001	-DDD	EW		12345	*
018C	HALTER MITTE AB FGST.134545		4258310414	EA	001	-DDD			123456789	*
019	HALTER, EINFACH ABG LINKS	5340-12-175-8797	4258350014	EA	001	-BBB	EW		123456789	
020	DICHTUNG, NICHTMETA	5330-12-176-2614	4258310598	EA	001	-BBB	EW		123456789	
021	SCHRAUBE, SCHLITZKO	5305-12-126-3485	007985006157 DIN7985-M6X12-8.8-H-A2P	EA	001	-BBB	EW U		123456789	*



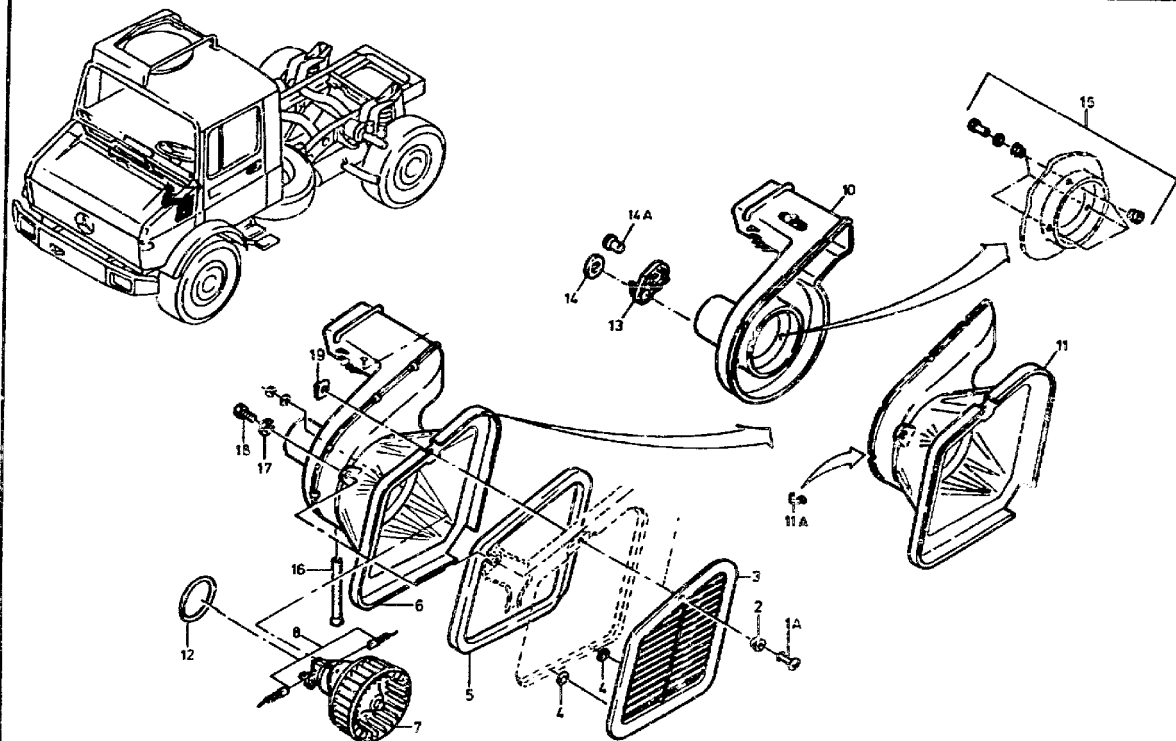



CRTS- ZAHL	BESCHREIBUNG	VERSORGUNGS- NUMMER	1. TEILEKENNZEICHEN 2. TEILEKENNZEICHEN	BZ	MJO	MESB 1234	EK SI	K DM	VARIANTEN	ANWB
BZÜ										
1	2	3	4	5	6	7	8	9	10	11
001A	STIFT, ZYLINDER-, M	5315-12-300-7816	0009889442	EA	001	-BBB	EW		123456789	
002	GROMMET, NONMETALLIC	5325-01-145-0105	0029903740 50S12-1-1AA	EA	001	-BBB	EW U		123456789	
003	LUFTGITTER, KLIMAANL LINKS	2540-12-175-7323	4258320141	FA	001	-BBB	EW		123456789	
004	BUMPER, NONMETALLIC	5340-01-005-0781	SJ5003BLACK	EA	002	-BBB	EW U		123456789	
005	DICHTUNG, NICHTMETA	5330-12-176-2613	4258310698	EA	001	-BBB	EW		123456789	
006	CHAUFFAGE, INTERIEUR	2540-14-382-1600	4258300508 103666C	EA	001	--BB	EW		123456789	
007	.ELEKTROMOTOR VOLLST.MIT:02 8-9		0008205742 576246L	EA	001	--DD			123456789	
008	.LOT DE RECHANGES, MO	5977-14-382-1601	0008290275 101471N	EA	001	--BB	EW		123456789	
010	.SCHALE RECHTS		0008310407 104602G	EA	001	--DD			123456789	
011	.SCHALE LINKS		0008310307 104601V	EA	001	--DD			123456789	
011A	.KLAMMER		0008330070 198064E	FA	007	--DD			123456789	
012	.JOINT, NON METALLIQU	5330-14-385-0730	0008310998 112006K	EA	001	--BB	EW		123456789	
013	.LEITUNGSVERBINDER		0008210141 002077S	EA	001	--DD			123456789	
014	.DICHTSCHEIBE		0039979540 002079W	EA	001	--DD			123456789	



ORTS- ZAHL	BESCHREIBUNG	VERSORGUNGS- NUMMER	1. TEILEKENNZEICHEN 2. TEILEKENNZEICHEN	BZ	MJO	MESB	EK	K	VARIANTEN	ANWB
BZÜ						1234	SI	DM		
1	2	3	4	5	6	7	8	9	10	11
014A	.NIET, VOLL-	5320-12-124-0370	910006004018 DIN660-4X10-AL	EA	002	-DDD	EW U		123456789	*
015	REPARATURSATZ		0005860883 577788C	SE	001	--DD			123456789	*
016	SCHLAUCH, VORGEFORM KONDENSWASSERABLAUF	4720-12-175-6240	1168350197	EA	001	-BBB	EW		123456789	
017	SCHEIBE, ZAHN-	5310-12-151-4627	912004008102	EA	003	-BBB	EW U		123456789	
018	SCHRAUBE, SCHLITZKO	5305-12-142-5591	007985008119 DIN7985-M8X20-4.8-H-A2P	EA	003	-BBB	EW U		123456789	*
019	RECEPTACLE, TURNLOCK	5325-01-049-2049	0009840764 50R4-1-1AA	EA	001	-BBB	EW U		123456789	



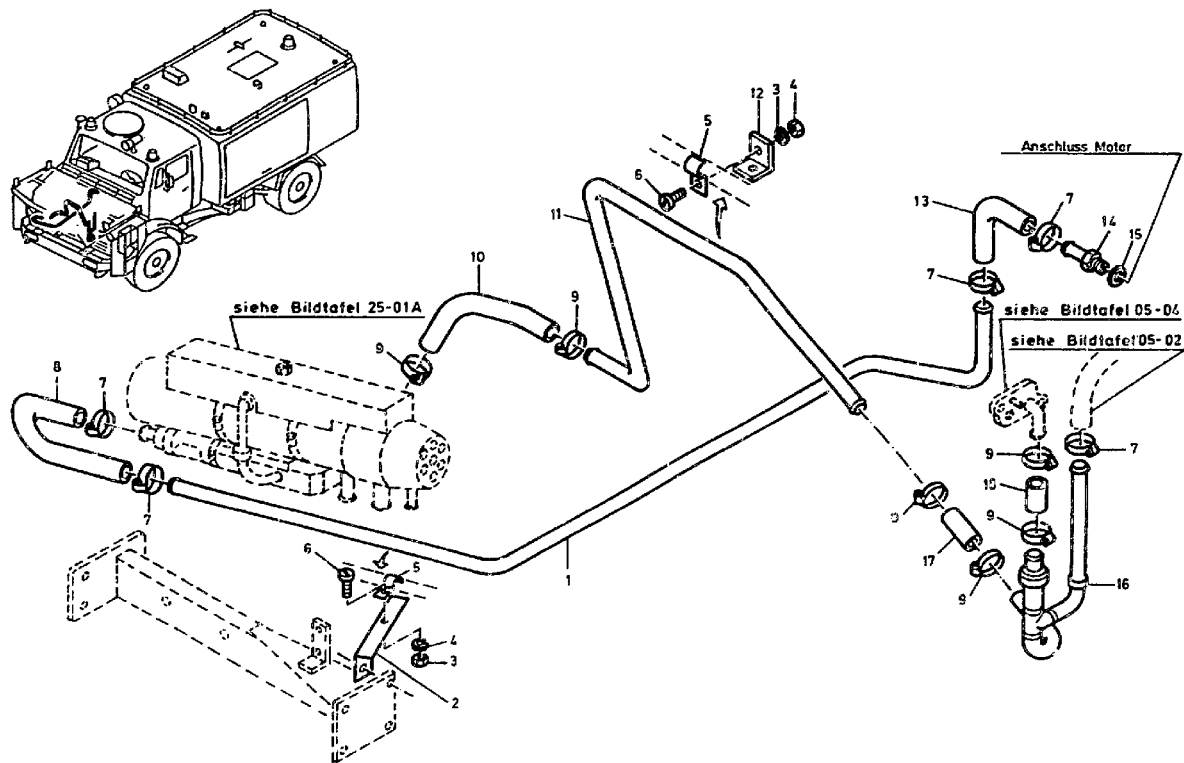



ORTS- ZAHL	BESCHREIBUNG	VERSORGUNGS- NUMMER	1. TEILEKENNZEICHEN 2. TEILEKENNZEICHEN	BZ	MJO	MESB	EK	K	VARIANTEN	ANWB
BZÜ						1234	SI	DM		
1	2	3	4	5	6	7	8	9	10	11
001	ROHRLEITUNG		1423-392.06(2)	EA	001	-DDD			5	*
002	HALTER		1423-392.13(4)	EA	001	-DDD			5	*
003	MUTTER, SECHSKANT-	5310-12-148-5159	DIN439-BM6-05-A2P	EA	002	-BBB	EW U		5	
004	SCHEIBE, ZAHN-	5310-12-151-4842	912004006102	EA	002	-BBB	EW U		5	*
005	SCHELLE, BEFESTIGUN	5340-12-174-2665	DIN1596-192N	EA	002	-BBB	EW		5	
006	SCHRAUBE, SCHLITZKO	5305-12-183-3403	000084006133 DIN84-M6X10-4.8-A2P	EA	002	-BBB	EW U		5	*
007	SCHLAUCHSCHELLE		S21/15SKZ	EA	005	-DDD			5	*
008	SCHLAUCHKRUMMER BEI MONTAGE ANPASSEN		249-416	EA	001	-DDD			5	*
009	SCHLAUCHSCHELLE		S24D/12SKZ	EA	006	-DDD			5	*
010	SCHLAUCH LAENGE AM ORT: 300MM		369-136	MR	001	-DDD			5	*
011	ROHRLEITUNG		1423-392.05(2)	EA	001	-DDD			5	*
012	WINKEL		1423-392.09(5)	EA	001	-DDD			5	*
013	SCHLAUCHKRUMMER BEI MONTAGE ANPASSEN		245-712	EA	001	-DDD			5	*
014	STUTZEN		1423-392.01(5)	EA	001	-DDD			5	*
015	DICHTUNG	5330-12-156-4526	007603018101 DIN7603-A18X22-CU	EA	001	-BBB	EW U		5	*
016	ROHRLEITUNG		1423-392.07(3)	EA	001	-DDD			5	*
017	SCHLAUCH LAENGE AM ORT: 70MM		369-136	MR	001	-DDD			5	*



ORTS- ZAHL	BESCHREIBUNG	VERSORGUNGS- NUMMER	1. TEILEKENNZEICHEN 2. TEILEKENNZEICHEN	BZ	MJO	MESS 1234	EK SI	K DM	VARIANTEN	ANWB
1	2	3	4	5	6	7	8	9	10	11
018	SCHLAUCH LAENGE AM ORT: 40M		369-136	MR	001	-DDD			5	*



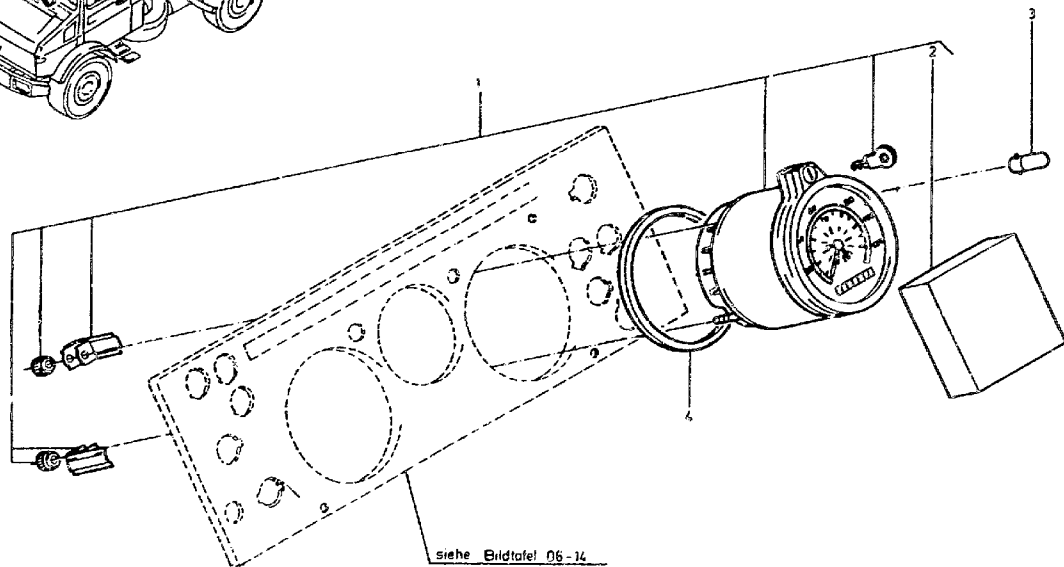
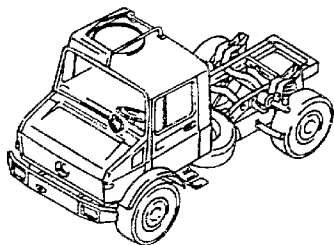



ORTS- ZAHL	BESCHREIBUNG	VERSORGUNGS- NUMMER	1. TEILEKENNZEICHEN 2. TEILEKENNZEICHEN	BZ	MJO	MESB 1234	EK S1	K DM	VARIANTEN	ANWB
BZÜ										
1	2	3	4	5	6	7	8	9	10	11
001	TACHOGRAF VOLLST. MIT OZ 2	6680-12-197-2829	0105421210 1308.02 03 00 0162 23	EA	001	-BBB	BD		4	9
002	.DIAGRAMMPAPIER, AUF 100 STUECK	6680-12-174-5055	0005422894 125-3300-24	FG	001	-BBB	EW U		4	9
003	LAMPE, GLUEH-	6240-12-120-7952	072601024801 DIN72601-H-24VZW	EA	001	-BBB	EW U		4	9
004	ABSTANDSRING	5365-12-319-0259	0005420151 1305-00-10-004-02	EA	001	-BBB	EW		4	9 *



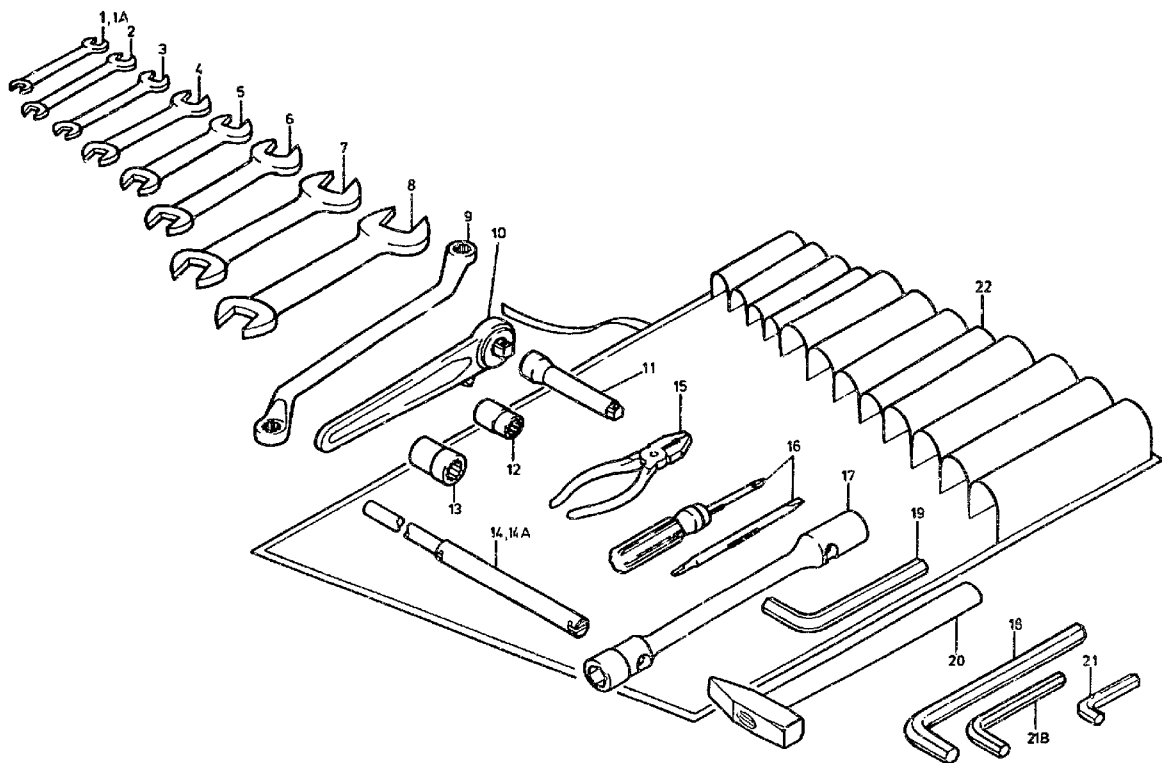



ORTS- ZAHL	BESCHREIBUNG	VERSORGUNGS- NUMMER	1. TEILEKENNZEICHEN 2. TEILEKENNZEICHEN	BZ	MJO	MESB 1234	EK SI	K DM	VARIANTEN	ANWB
BZÜ										
1	2	3	4	5	6	7	8	9	10	11
001	SCHLUESSEL, MAUL- NAV OZ 1A	5120-12-120-7622	0005811124 TL5120-0001-030	EA	001	-BBB	HV U		123456789	*
001A	SCHLUESSEL, MAUL-	5120-12-123-5015	003110008000 TL5120-0001-040	EA	001	-BBB	HV U		123456789	*
002	SCHLUESSEL, MAUL-	5120-12-120-4965	003110010002 TL5120-0001-050	EA	001	-BBB	HV U		123456789	
003	SCHLUESSEL, MAUL-	5120-12-120-6711	003110012003 TL5120-0001-080	EA	001	-BBB	HV U		123456789	
004	SCHLUESSEL, MAUL-	5120-12-120-5198	0005811324 TL5120-0001-120	EA	001	-BBB	HV U		123 678	
005	SCHLUESSEL, MAUL-	5120-12-120-5196	0005811424 TL5120-0001-150	EA	001	-BBB	HV U		123456789	
006	SCHLUESSEL, MAUL-	5120-12-123-5016	003110019002 TL5120-0001-170	EA	001	-BBB	HV U		123456789	
007	SCHLUESSEL, MAUL-	5120-12-120-5200	003110024002 TL5120-0001-230	EA	001	-BBB	HV U		123456789	
008	SCHLUESSEL, MAUL-	5120-12-120-6719	003110030001 TL5120-0001-280	EA	001	-BBB	HV U		123456789	
009	SCHLUESSEL, RING-	5120-12-120-5816	0005812136 TL5120-0074-130	EA	001	-BBB	HV U		123456789	
010	GRIFF, AUFSTECSCHL	5120-12-120-6770	003122012400 DIN3122-D12,5	EA	001	-BBB	HV U		123456789	
011	VERLAENGERUNG, AUFS	5120-12-120-6774	003123012202 DIN3123-B12,5X125	EA	001	-BBB	HV U		123456789	
012	SCHLUESSELEINSATZ,	5120-12-121-1679	003124019002 DIN3124-19X12,5	EA	001	-BBB	HV U		123456789	
013	SCHLUESSELEINSATZ,	5120-12-123-5752	003124024002 DIN3124-24X12,5	EA	001	-BBB	HV U		123456789	



ORTS- ZAHL	BESCHREIBUNG	VERSORGUNGS- NUMMER	1. TEILEKENNZEICHEN 2. TEILEKENNZEICHEN	BZ	MJO	MESE	EK	K	VARIANTEN	ANWE
BZÜ						1234	SI	DM		
1	2	3	4	5	6	7	8	9	10	11
014	GRIF, HYDRAULISCHE 2-TEILIG NAV OZ 14A	5120-12-173-7543	0005833745 310.031.5	EA	001	-BBB	HV U		123456789	*
014A	GRIF, HYDRAULISCHE	5120-12-301-5237	0005833845	EA	001	-BBB	EW		123456789	*
015	ZANGE	5120-12-121-1351	005244180002 DIN5244-180GERAUHT	EA	001	-BBB	HV U		123456789	
016	SCHRAUBENDREHEREINS	5120-12-166-9723	0005810317	EA	001	-BBB	HV U		123456789	
017	SCHLUESSEL, AUFSTEC	5120-12-174-0876	0005811701	EA	001	-BBB	HV U		123456789	
018	SCHRAUBENDREHER, IN	5120-12-123-5317	000911014006 DIN911-14	EA	001	-BBB	HV U		123456789	
019	SCHRAUBENDREHER, IN	5120-12-123-5318	000911017002 DIN911-17	EA	001	-BBB	HV U		123456789	
020	HAMMER, HAND-	5120-12-120-5561	0005810551 TL5120-0081-040	EA	001	-BBB	HV U		123456789	
021	SCHRAUBENDREHER, IN	5120-12-120-9364	000911004001 DIN911-4	EA	001	-BBB	HV U		123456789	
021B	SCHRAUBENDREHER, IN	5120-12-121-1057	DIN911-5	EA	001	-BBB	HV U		123456789	*
022	ROLLTASCHE, WERKZEU	5140-12-120-0842	0005851301 510027	EA	001	-BBB	HV U		123456789	



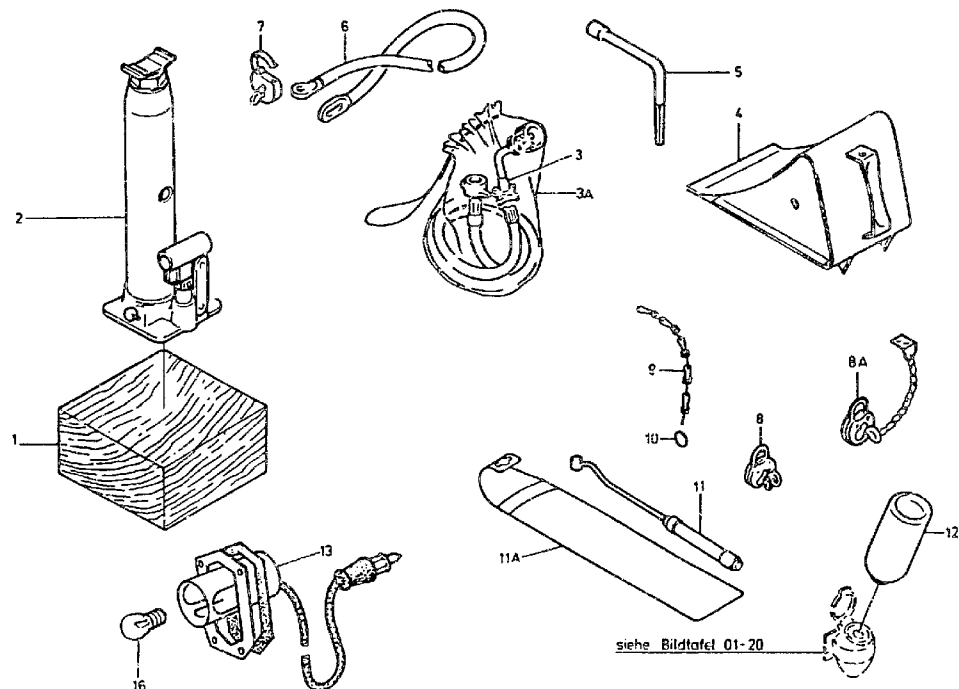



ORTS- ZAHL	BESCHREIBUNG	VERSORGUNGS- NUMMER	1. TEILEKENNZEICHEN 2. TEILEKENNZEICHEN	BZ	MJO	MESB	EK	K	VARIANTEN	ANWB
BZÜ						1234	SI	DM		
1	2	3	4	5	6	7	8	9	10	11
001	UNTERLEGKLOTZ, HEB.	5120-12-126-5504	3045830080	EA	001	-BBB	HV U		123456789	*
002	HEBER, HYDRAULISCH,	5120-12-173-8459	0005839815 26534.9	EA	001	-BBB	RD U		123456789	
003	SCHLAUCH, REIFENFUEL	2590-12-120-8402	4355910004 28.6732	EA	001	-BBB	EW U		123456789	
003A	TASCHE, WERKZEUG UN	8105-12-182-2189	ST8365	EA	001	-BBB	HV U		123456789	
004	UNTERLEGKEIL, RAD-G	2540-12-159-8350	4045800017	EA	002	-BBB	EW U		123456789	
005	SCHLUESSEL	5120-12-173-7140	4355810002	EA	001	-BBB	HV U		123456789	
006	LENKRADSICHERUNG 1290 MM LANG	5340-12-140-8704	4044620073 1700/1290 MM LANG	EA	001	-BBB	EW U		123456789	
007	SCHLOSZ, VORHAENGE- LENKRADSICHERUNG	5340-12-150-1026	0005830895 727/50 MM	EA	001	-BBB	HV U		123456789	*
008	SCHLOSZ, VORHAENGE- VERWENDE OZ 8A	5340-12-129-3078	007465040201 DIN7465-B40-MS-ST-6014	EA	007	-BBB	HV U		123 678	*
008A	SCHLOSZ, VORHAENGE-	5340-12-120-1893	0005830695	EA	007	-BBB	HV U		123 678	*
009	KETTE, GESCHWEISZT LAENGE AM ORT: 108 MM	4010-12-148-4031	005685002100 DIN5685-G2X12-VZK	MR	005	-BBB	EW U		123 678	
010	RING, VERBINDUNGS-		0009880266	EA	010	-SSS			123 678	
011	MESZGERAET, REIFEND	4910-12-120-5557	3805830047 289	EA	001	-BBB	SV		123456789	
011A	TASCHE, WERKSTATTGE	4910-12-182-0139	289-1	EA	001	-BBB	HV U		123456789	



ORTS- ZAHL	BESCHREIBUNG	VERSORGUNGS- NUMMER	1. TEILEKENNZEICHEN 2. TEILEKENNZEICHEN	BZ	MJO	MESB 1234	EK SI	K DM	VARIANTEN	ANWB
1	2	3	4	5	6	7	8	9	10	11
012	FLUIDE DE DEMARRAGE STARTPILOT	6850-14-290-1901	0005550010 115-00-04	EA	001	-BBB	EW U		123456789	
013	LEUCHTE, KABEL- BIS 24V 8M KABEL VOLLST.MIT:OZ 14-16	6230-12-121-7334	HL51-8/0	EA	001	-BBB	HV U		123456789	
016	.LAMPE, GLUEH-	6240-12-173-4827	072601024190 DIN72601-F25-1-24V21W	EA	001	-BBB	EW U		123456789	



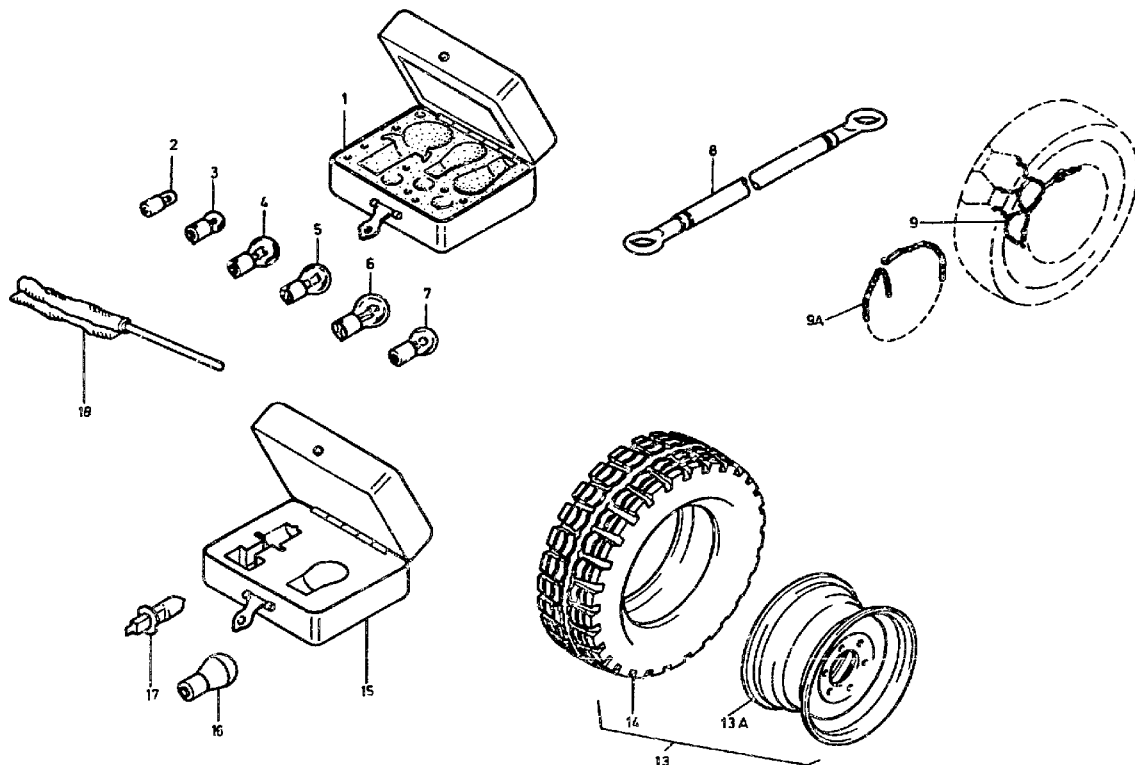



ORTS- ZAHL	BESCHREIBUNG	VERSORGUNGS- NUMMER	1. TEILEKENNZEICHEN 2. TEILEKENNZEICHEN	BZ	MJO	MESB	EK	K	VARIANTEN	ANWB
BZÜ						1234	SI	DA		
1	2	3	4	5	6	7	8	9	10	11
001	BEHAELTER, LAMPE	6220-12-151-8489	3805850005 62091	EA	001	-BBB	HV U		123456789	
002	LAMPE, GLUEH- F.KONTR.-TARNSCHE- U.TARN-BREMSLEUC.	6240-12-120-7952	072601024801 DIN72601-H-24VZW	EA	001	-BBB	EW U		123456789	
003	LAMPE, GLUEH- FUER STANDLICHT	6240-12-173-5414	VG95344T04-011	EA	001	-BBB	EW U		123456789	
004	LAMPE, GLUEH- FUER KENNZEICHEN UND RUECKLICHT	6240-12-173-4824	VG95344T05-006	EA	001	-BBB	EW U		123456789	
005	LAMPE, GLUEH- FUER TARNSCHEINWER- FER U.FER.-LEUCHTE	6240-12-173-4827	072601024190 DIN72601-P25-1-24V21W	EA	001	-BBB	EW U		123456789	
006	LAMPE, GLUEH- FUER SCHEINWERFER	6240-12-129-6156	072601024100 DIN72601-R2-24V55/50W	EA	001	-BBB	EW U		123456789	
007	LAMPE, GLUEH- FUER BLINK-UND BREMSLEUCHTE	6240-12-173-4827	VG95344T05-008	EA	001	-BBB	EW U		123456789	
008	ABSCHLEPPVORRICHTUNG	2540-12-193-4997	VG74057-2000	EA	001	-BBB	HV U		123456789	
009	KETTE, GLEITSCHUTZ-	2540-12-177-8105	18187	EA	004	-BBB	EV U		123456789	
009A	KETTE, AUFZIEH-, GL	2540-12-196-0387	36710	EA	001	-BBB	HV U		123456789	
013	RAD, LUFTREIFEN VOLLST. MIT:OZ 13A-14	2530-12-199-7077	4354000400	EA	001	-BBB	BD U		123456789	
013A	RAD, LUFTREIFEN FELGE 11X20	2530-12-171-6251	4064011101 201501	EA	001	--BB	EW		123456789	



ORTS- ZAHL BZÜ	BESCHREIBUNG	VERSORGUNGS- NUMMER	1. TEILEKENNZEICHEN 2. TEILEKENNZEICHEN	BZ	MJO	MESB 1234	EK SI	K DM	VARIANTEN	ANWB
1	2	3	4	5	6	7	8	9	10	11
014	.REIFEN, LUFT-	2610-12-173-5671	12-5R20MIL12FRVG7796	EA	001	--BB	ED U		123456789	
015	BEHAELTER, LAMPE	6240-12-199-7626	4355850005	EA	001	-BBB	HV		4 9	
016	LAMPE, GLUEH- SUCHSCHEINWERFER	6240-12-152-4324	0015443794 1436	EA	001	-BBB	EW		4 9	
017	LAMPE, GLUEH- RUNDUMKENNLEUCHTE	6240-12-151-9661	072601024270 DIN72601-H1-24V70W	EA	001	-BBB	EW U		4 9	*
018	FLAGGE, ORGANISATIO NOT KREUZ	8345-12-124-5214	0433-50X50	EA	002	-BBB	SV		4 9	



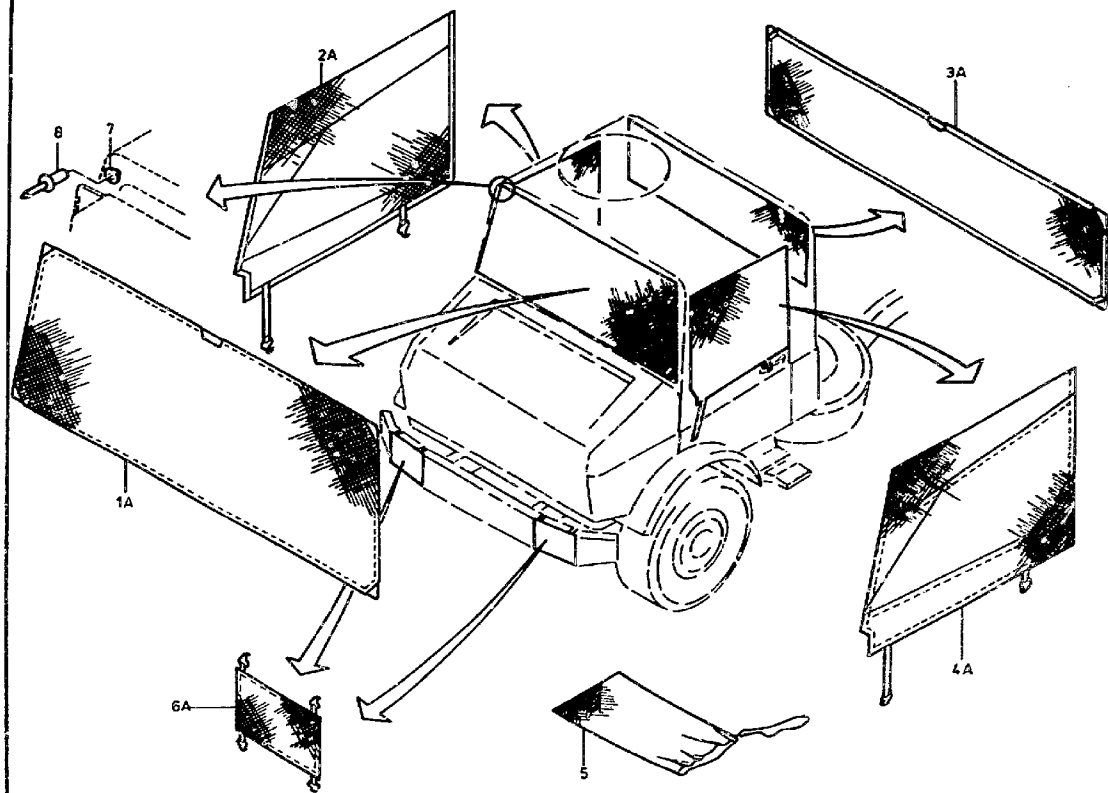



ORTS- ZAHL	BESCHREIBUNG	VERSORGUNGS- NUMMER	1. TEILEKENNZEICHEN 2. TEILEKENNZEICHEN	BZ	MJO	MESB	EK	K	VARIANTEN	ANWB
BZÜ						1234	SI	DM		
1	2	3	4	5	6	7	8	9	10	11
001A	ABDECKUNG, FAHRZEUG WINDSCHUTZSCHEIBE	2540-12-315-0946	4258900708	EA	001	-BBB	BF U		123456789	*
002A	ABDECKUNG, FAHRZEUG TUER RECHTS MIT SPIEGEL	2540-12-315-0361	4258901008	EA	001	-BBB	BF U		123456789	*
003A	ABDECKUNG, FAHRZEUG RUECKWAND	2540-12-315-0251	4258900808	EA	001	-BBB	BF U		123456789	*
004A	ABDECKUNG, FAHRZEUG TUER LINKS M.SPIEGEL	2540-12-315-0360	4258900908	EA	001	-BBB	BF U		123456789	*
005	TASCHE, FAHRZEUGZUB	2540-12-140-7446	3818900161 25764	EA	001	-BBB	HV U		123456789	
006A	ABDECKUNG, LAMPE SCHEINWERFER LINKS UND RECHTS	2540-12-312-8949	4258901108	EA	002	-BBB	EW U		123456789	
007	KAPPE, DRUCKKNOPFVE	5325-12-185-2136	4259885088	EA	010	-BBB	EW		123456789	
008	NIET		910003004153	EA	010	-DDD			123456789	



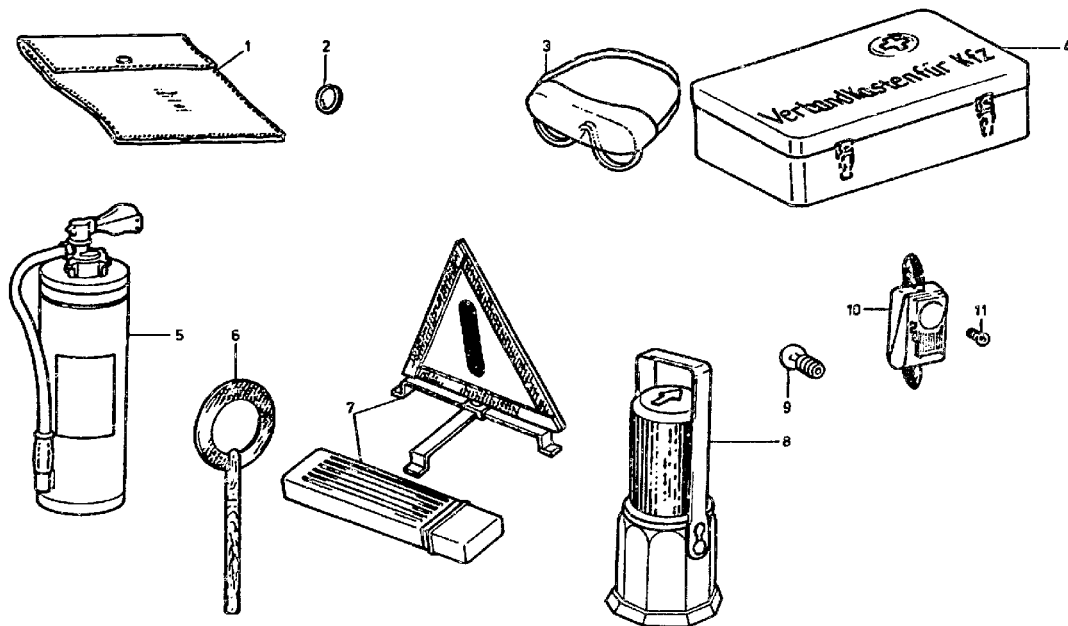



ORTS- ZAHL	BESCHREIBUNG	VERSORGUNGS- NUMMER	1. TEILEKENNZEICHEN 2. TEILEKENNZEICHEN	BZ	MJO	MESB	EK	K	VARIANTEN	ANWB
BZÜ						1234	SI	DM		
1	2	3	4	5	6	7	8	9	10	11
001	BEHAELTER, MATERIAL FUEH BEGLEITPAPIERE	7520-12-120-3977	TL7520-0009	EA	001	-BBB	EW U		123456789	
002	RING, VERBINDUNGS-	5365-12-121-1798	RS14	EA	002	-BBB	EW U		123456789	
003	SCHUTZBRILLE, SONNE	8465-12-185-3144	4 4131 02	EA	001	-BBB	SV		123456789	
004	ERSTE-HILFE-AUSSTAT	6545-12-291-0002	013164000001 DIN13164-BWMODIF	SE	001	-BBB	SZ		123456789	
005	FEUERLOESCHER, TROC	4210-12-163-9176	4200017	EA	001	-BBB	SF U		123456789	
006	WINKERKELLE ZUR VERKEHRSREGELUNG	9905-12-157-6882	TL9905-0021	EA	001	-BBB	HV U		123456789	
007	SCHILD, VERKEHRS- IM KUNSTSTOFF- BEHAELTER	9905-12-148-7363	TL9905-0023	EA	001	-BBB	HV U		123456789	
008	LEUCHTE, MARKIERUNG	6230-12-150-9920	TL6230-0057	EA	001	-BBB	SV		123456789	
009	LAMPE		DIN49848-B1-6-2,4	EA	001	-DDD			123456789	
010	LEUCHTE, HAND- VOLLST.MIT:02 11	6230-12-120-3659	228/1	EA	001	-BBB	SV		123456789	
011	LAMPE, GLUEH-		DIN49846-K2,5-0,3LINSENKOLBEN	EA	002	-DDD			123456789	



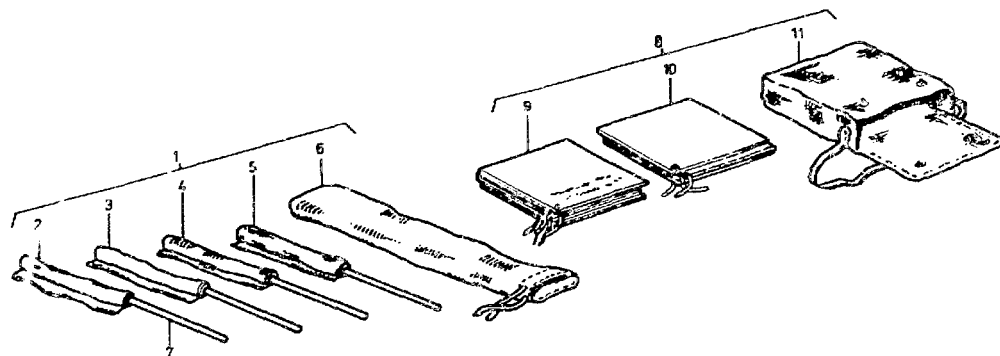



ORTS- ZAHL	BESCHREIBUNG	VERSORGUNGS- NUMMER	1. TEILEKENNZEICHEN 2. TEILEKENNZEICHEN	BZ	MJO	MESB	EK	K	VARIANTEN	ANWE
BZ()						1234	SI	DM		
1	2	3	4	5	6	7	8	9	10	11
001	FLAGGENSATZ VOLLST.MIT:OZ 2-7	8345-12-120-3976	W130	SE	001	-BBB	EW U		123456789	
002	.FLAGGE, SIGNAL 400X400 MM	8345-12-120-9749	8370	EA	001	-BBB	EW U		123456789	
003	.FLAGGE, SIGNAL 400X400 MM	8345-12-120-9750	8369	EA	001	-BBB	EW U		123456789	
004	.FLAGGE, SIGNAL 400X400 MM	8345-12-120-9751	8368	EA	001	-BBB	EW U		123456789	
005	.FLAGGE, SIGNAL 400X400 MM	8345-12-120-9752	8371	EA	001	-BBB	EW U		123456789	
006	.BEHAELTER, FLAGGE	8345-12-131-3529	TL8345-0009	EA	001	-BBB	EW U		123456789	
007	.FLAGGENSTOCK	8345-12-129-9686	8328	EA	001	-BBB	HV		123456789	
008	MARKIERUNGSTUECHERS VOLLST.MIT:OZ 9-11	8345-12-124-8019	8312 8312	SE	001	-BBB	SZ		123456789	
009	.MARKIERUNGSTUCH 1800X680 MM MIT BINDELEINEN	8345-12-124-9811	8312-20	EA	001	-BBB	EW U		123456789	
010	.MARKIERUNGSTUCH 1800X680 MM MIT BINDELEINEN	8345-12-124-9812	8312-30	EA	001	-BBB	EW U		123456789	
011	.BEHAELTER, MARKIERU	8345-12-124-9809	TL8345-0006	EA	001	-BBB	EW U		123456789	



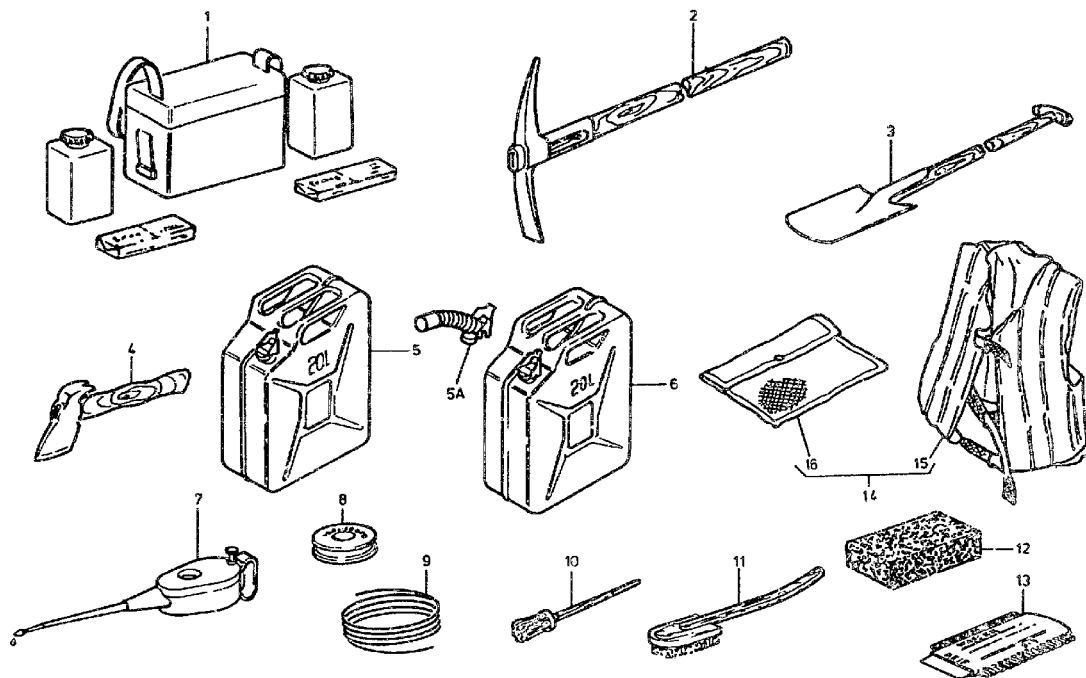



ORTS- ZAHL	BESCHREIBUNG	VERSORGUNGS- NUMMER	1. TEILEKENNZEICHEN 2. TEILEKENNZEICHEN	BZ	MJO	MESB 1234	EK SI	K EM	VARIANTEN	ANWB
BZÜ										
1	2	3	4	5	6	7	8	9	10	11
001	DEKONTAMINATIONS-AUS- FUEHR-UND- WASSERFAHRZEUGE	4230-12-124-4396	6802	S3	001	-BBB	SV U		123456789	
002	SPITZHACKE	5120-12-120-0719	TL5120-0007	EA	001	-BBB	SV U		123456789	
003	SPATEN	5120-12-120-6515	DIN20127-850	EA	001	-BBB	SV U		123456789	
004	BEIL, KLAUEN-	5110-12-120-0729	TL5110-0004	EA	001	-BBB	SV U		123456789	
005	KANISTER, EINHEITS- BETRIEBSSTOFF	7240-12-179-5054	BE1001	EA	001	-BBB	BN U		123456789	*
005A	AUSGUSZ, FLEXIBEL,	7240-12-169-3138	7240029A	EA	001	-BBB	HV U		123456789	*
006	KANISTER, EINHEITS- TRINKWASSER	7240-12-179-5056	BE 1003	EA	001	-BBB	SV U		123456789	
007	OELER, HAND-	4930-12-144-0755	312	EA	001	-BBB	HV U		123456789	
008	ISOLIERBAND, ELEKTR	5970-12-121-1692	DIN40631G1SW0,25X15X5	RO	001	-BBB	GW U		123456789	
009	DRAHT BEI BESTELLUNG LAENGE ANGEBEN	9505-12-140-5447	DIN177-1.0151.02-1	KG	001	-BBB	GW U		123456789	
010	PINSEL, REINIGUNGS-	7920-12-120-0328	TL7920-0024-19	EA	001	-BBB	HV U		123456789	
011	BUERSTE, REINIGUNGS	7920-12-131-2891	TL7920-0001-37/29	EA	001	-BBB	EW U		123456789	
012	SCHWAMM	7920-12-130-9739	2360-261100-24-0	EA	001	-BBB	HV U		123456789	



ORTS- ZAHL	BESCHREIBUNG	VERSORGUNGS- NUMMER	1. TEILEKENNZEICHEN 2. TEILEKENNZEICHEN	BZ	MTC	MFSB 1234	EK SI	K DM	VARIANTEN	ANWB
1	2	3	4	5	6	7	8	9	10	11
013	SCHABER UND WISCHER	7920-12-172-7404	EK01	EA	001	-BBB	HV U		123456789	
014	WESTE, AUFFALLEND S VOLST.MIT: OZ 15 U.16	8415-12-302-9805	3029456-1902308	SE	001	-BBB	HV		123456789	*
015	.WESTE, AUFFALLEND S	8415-12-302-9456	249807	EA	001	-BBB	HV		123456789	*
016	.TASCHE, BEKLEIDUNG	8465-12-190-2308	200 033	EA	001	-BBB	HV		123456789	*



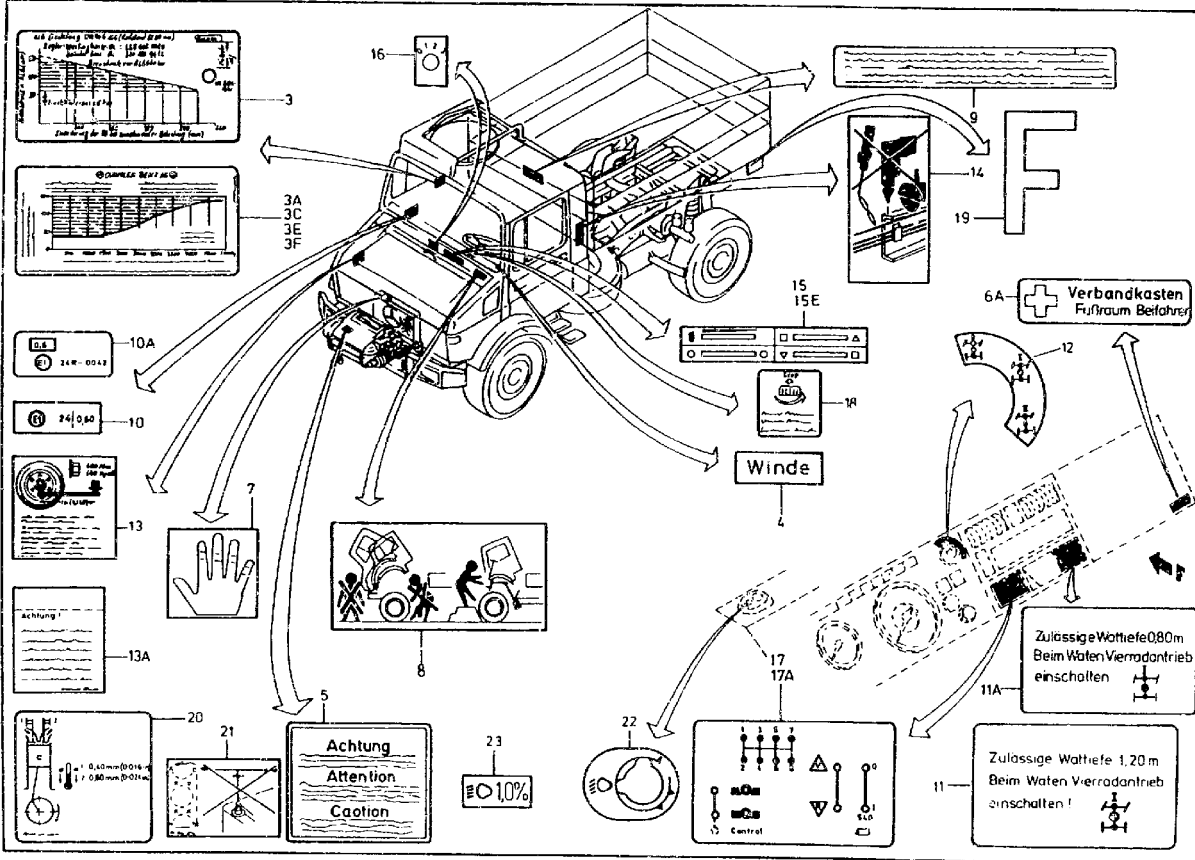



ORTS- ZAHL	BESCHREIBUNG	VERSORGUNGS- NUMMER	1. TEILEKENNZEICHEN 2. TEILEKENNZEICHEN	BZ	MJO	MESB	EK	K	VARIANTEN	ANWB
BZÜ						1234	SI	DM		
1	2	3	4	5	6	7	8	9	10	11
003	SCHILD, INSTRUKTION ZU BT 12-006 OZ 18	9905-12-180-9734	4355841221	EA	001	-BBB	EW		1234	
003C	SCHILD, INSTRUKTION ZU BT 12-006 OZ 20	9905-12-318-8210	4355841538	EA	001	-BBB	EW		123 5678	
003F	SCHILD, INSTRUKTION ZU BT 12-006 OZ 20	9905-12-318-8211	4355841738	EA	001	-BBB	EW		4 9	
004	SCHILD, INSTRUKTION	9905-12-180-9416	0005843321 19783	EA	001	-BBB	EW		2 5 7	
005	SCHILD, INSTRUKTION	9905-12-180-9417	0005840131 14102	EA	001	-BBB	EW		123456789	
006A	SCHILD, INSTRUKTION VERBANDSKASTEN	9905-12-315-0252	3818170220	EA	001	-BBB	EW		123456789	
007	SCHILD, HINWEIS-, A	9905-12-179-8911	4255841121	EA	001	-BBB	EW		123456789	
008	SCHILD, HINWEIS-, A	9905-12-179-8912	4255841221	EA	001	-BBB	EW		123456789	
009	SCHILD, INSTRUKTION PERSONENTRANSPORT	9905-12-179-9514	3098170141	EA	001	-BBB	EW		123 678	
010	SCHILD, KENNZEICHNU ABGASVORSCHRIFT VERW.: OZ 10A	9905-12-300-8788	3185840138	EA	001	-BBB	EW		12345	
010A	SCHILD, KENNZEICHNU ABGASVORSCHRIFT	9905-12-197-2566	4355840238	EA	001	-BBB	EW		123456789	
011	SCHILD, INSTRUKTION WATPAEHIGKEIT	9905-12-179-8913	4355840521	EA	001	-BBB	EW		1234 6789	
011A	SCHILD, INSTRUKTION	9905-12-318-8212	4355843521	EA	001	-BBB	EW		5	
012	SCHILD, HINWEIS-, A RADEINSCHLAG	9905-12-179-8914	4355840115	EA	001	-BBB	EW		123456789	



ORTS- ZAHL	BESCHREIBUNG	VERSORGUNGS- NUMMER	1. TEILEKENNZEICHEN 2. TEILEKENNZEICHEN	B2	MJO	MESB	EK	K	VARIANTEN	ANWB
BZÜ						1234	SI	DM		
1	2	3	4	5	6	7	8	9	10	11
013	SCHILD, INSTRUKTION RADMUTTERN NACHZIEHEN	9905-12-181-8279	4355841021	EA	001	-BBB	EW		12345	
013A	SCHILD, INSTRUKTION RADMUTTERN NACHZIEHEN	9905-12-197-2567	4355840038	EA	001	-BBB	EW		123456789	
014	SCHILD, HINWEIS-, A KUNSTSTOFFLEITUNGEN	9905-12-191-3050	3855840021	EA	001	-BBB	EW		123456789	
015	PLAQUE, DESIGNATION AN HEIZUNG	9905-14-392-5306	0008177421 100376L	EA	001	-BBB	EW		123456789	*
015E	PLAQUE, DESIGNATION AN HEIZUNG ZU BT 25-1 OZ 1	9905-14-471-9025	0008178521	EA	001	-BBB	EW		123456789	*
016	PLAQUE, INSTRUCTIONS AN HEIZUNG	9905-14-382-8642	0008177521 100382V	EA	001	-BBB	EW		123456789	
017	SCHILD, INSTRUKTION NAV OZ 17A	9905-12-197-2568	4355840215	EA	001	-BBB	EW		123456789	*
017A	SCHILD, INSTRUKTION		4375840426	EA	001	-DDD			123456789	*
018	SCHILD, HINWEIS-, A	9905-12-303-1580	4355840129	EA	001	-BBB	EW		123456789	
019	SCHILD, HINWEIS-, A	9905-12-197-0773	4355840721	EA	001	-BBB	EW		123 678	*
020	SCHILD, HINWEIS-, A MOTOR EINSTELLDATEN	9905-12-318-8213	3665840007	EA	001	-BBB	EW		6789	
021	SCHILD, HINWEIS-, A	9905-12-318-8214	1155843621	EA	001	-BBB	EW		6789	
022	SCHILD LWR		4275840221	EA	001	-DDD			6 9	
023	HINWEISSCHILD LWR		4375840326	EA	001	-DDD			6 9	



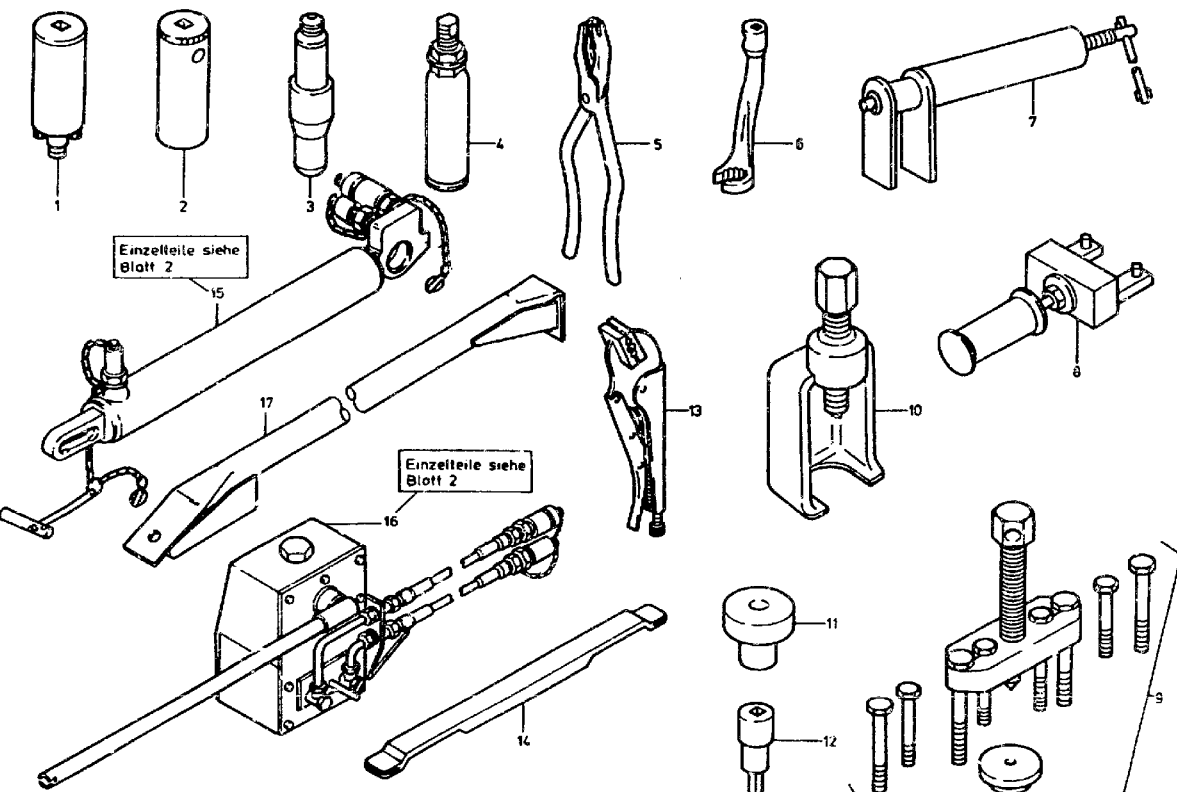



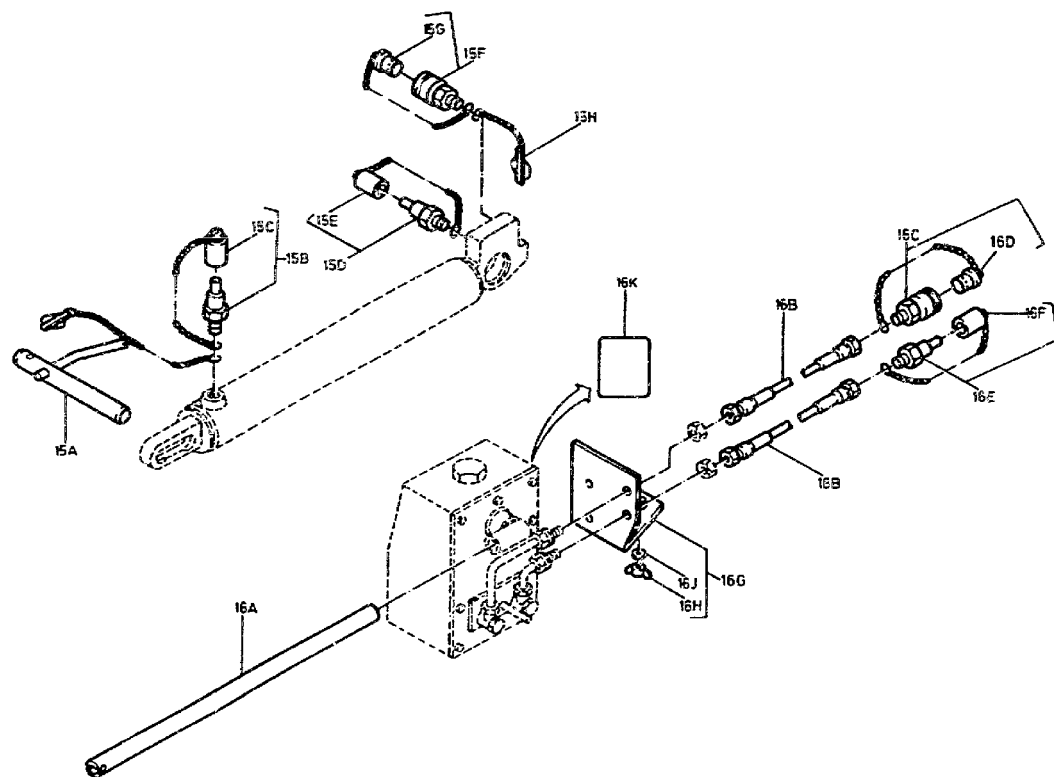



ORTS- ZAHL	BESCHREIBUNG	VERSORGUNGS- NUMMER	1. TEILEKENNZEICHEN 2. TEILEKENNZEICHEN	BZ	MJO	MESB 1234	EK SI	K DM	VARIANTEN	ANWB
1	2	3	4	5	6	7	8	9	10	11
001	SCHLUESSELEINSATZ,	5120-12-176-8023	346589000700	EA	001	-BBB	HV		123456789	
002	SCHLUESSELEINSATZ, SW 30	5120-12-121-1676	000589750900 DIN3124-30X12,5L	EA	001	-BBB	HV U		123456789	
003	ADAPTER, PRUEFGERAET	4910-12-159-5786	352589002100	EA	001	-BBB	HV		123456789	
004	ABZIEHER, MECHANISC	5120-12-159-9705	352589003300	EA	001	-BBB	HV		123456789	
005	ZANGE	5120-12-159-5787	312589013700	EA	001	-BBB	HV		123456789	
006	SCHLUESSELEINSATZ,	5120-12-176-4841	000589680300 2745-1	EA	001	-BBB	HV		123456789	
007	MONTAGEVORRICHTUNG	5120-12-176-7183	000589524300	EA	001	-BBB	HV		123456789	
008	AUSZIEHER, BREMSBEL	5120-12-176-7184	001589433300	EA	001	-BBB	HV		123456789	
009	ABZIEHER, MECHANISC	5120-12-126-5446	355589003300	EA	001	-BBB	HV		123456789	
010	ABZIEHER, MECHANISC	5120-12-176-6772	406589053300	EA	001	-BBB	HV		123456789	
011	DRUCKSTUECK	5120-12-176-6773	425589013400	EA	001	-BBB	HV		123456789	
012	AUFSTECKSCHLUESSELE SW 14	5120-12-158-5310	001589680900 59-14	EA	001	-BBB	HV		123456789	
013	SCHLUESSEL, ZANGENA	5120-12-181-6233	387589023700	EA	001	-BBB	HV		123456789	
014	LEHRE, PRUEF-	5220-12-176-6774	435589002100	EA	001	-BBB	HV		123456789	
015	ZYLINDERBAUGRUPPE, VOLLST.MIT : OZ 15A-15B	3040-12-177-0553	435589016301 15210.2	EA	001	-BBB	BD		123456789	
015A	.STECKER	3040-12-177-8482	435589016303 64995.3	EA	001	-BBB	EW		123456789	
015B	KUPPLUNGSHAELFTE, S VOLLST.MIT OZ 15 C	4730-12-180-9922	435589016313 65057.9	EA	001	-BBB	HV U		123456789	



ORTS- ZAHL	BESCHREIBUNG	VERSORGUNGS- NUMMER	1. TEILEKENNZEICHEN 2. TEILEKENNZEICHEN	BZ	MJO	MESB	EK	K	VARIANTEN	ANWB
BZÜ						1234	SI	DM		
1	2	3	4	5	6	7	8	9	10	11
015C	..KAPPE, STAUB- UND F	5340-12-181-1267	435589016309 60198.5	EA	001	-BBB	HV		123456789	
015D	.KUPPLUNGSHAELFTE, S VOLLST.MIT OZ 15 E	4730-12-180-9924	435589016304 65055.2	EA	001	-BBB	HV		12 67	
015E	..KAPPE, STAUB- UND F	5340-12-181-1267	435589016309 60198.5	EA	001	-BBB	HV		12 67	
015F	.KUPPLUNGSHAELFTE, S VOLLST.MIT OZ 15 G	4730-12-180-9923	435589016305 65058.7	EA	001	-BBB	HV		12 67	
015G	..STOPFEN, STAUB- UND	5340-12-161-1532	435589016310 60199.3	EA	001	-BBB	HV		12 67	
015H	.STECKER	3040-12-177-8483	435589016308 65061.7	EA	001	-BBB	EW		12 67	
016	PUMPANLAGE, HYDRAUL VOLLST.MIT:OZ 16A-16K	4320-12-176-7451	435589016302 27874-2	EA	001	-BBB	BD		12 67	
016A	.GRIFF, HYDRAULISCHE	5120-12-126-4892	435589016311 310.028.6	EA	001	-BBB	HV U		12 67	
016B	.SCHLAUCH, NICHTMETA	4720-12-177-3834	435589016306 39863.2	EA	002	-BBB	HV		12 67	
016C	.KUPPLUNGSHAELFTE, S VOLLST.MIT OZ 16 D	4730-12-180-9921	435589016314 36490.8	EA	001	-BBB	HV		12 67	
016D	..STOPFEN, STAUB- UND	5340-12-181-1532	435589016310 60199.3	EA	001	-BBB	HV		12 67	
016E	.KUPPLUNGSHAELFTE, S VOLLST.MIT OZ 16 F	4730-12-180-9922	435589016313 65057.9	EA	001	-BBB	HV U		12 67	
016F	..KAPPE, STAUB- UND F	5340-12-181-1267	435589016309 60198.5	EA	001	-BBB	HV		12 67	
016G	.HALTER, ROTATIONSKO VOLLST.MIT:OZ 16H-16J	4320-12-177-8890	435589016307 39851.9	EA	001	-BBB	HV		12 67	



ORTS- ZAHL	BESCHREIBUNG	VERSORGUNGS- NUMMER	1. TEILEKENNZEICHEN 2. TEILEKENNZEICHEN	BZ	MJO	MESB	EK	K	VARIANTEN	ANWB
BZÜ						1234	SI	DM		
1	2	3	4	5	6	7	8	9	10	11
016H	..MUTTER, FLUEGEL-	5310-12-142-9994	000315010008 DIN315-M10-5-B-A2P	EA	002	-BBB	EW U		12 67	
016J	..SCHEIBE, UNTERLEG-	5310-12-145-4776	009021010202 DIN9021-B10,5-ST-A3P	EA	002	-BBB	EW U		12 67	
016K	.SCHILD, INSTRUKTION	9905-12-181-5992	435589016312 64940.6	EA	001	-BBB	HV		12 67	
017	STUETZE	4910-12-176-6860	435589006300	EA	005	-BBB	HV		12 67	



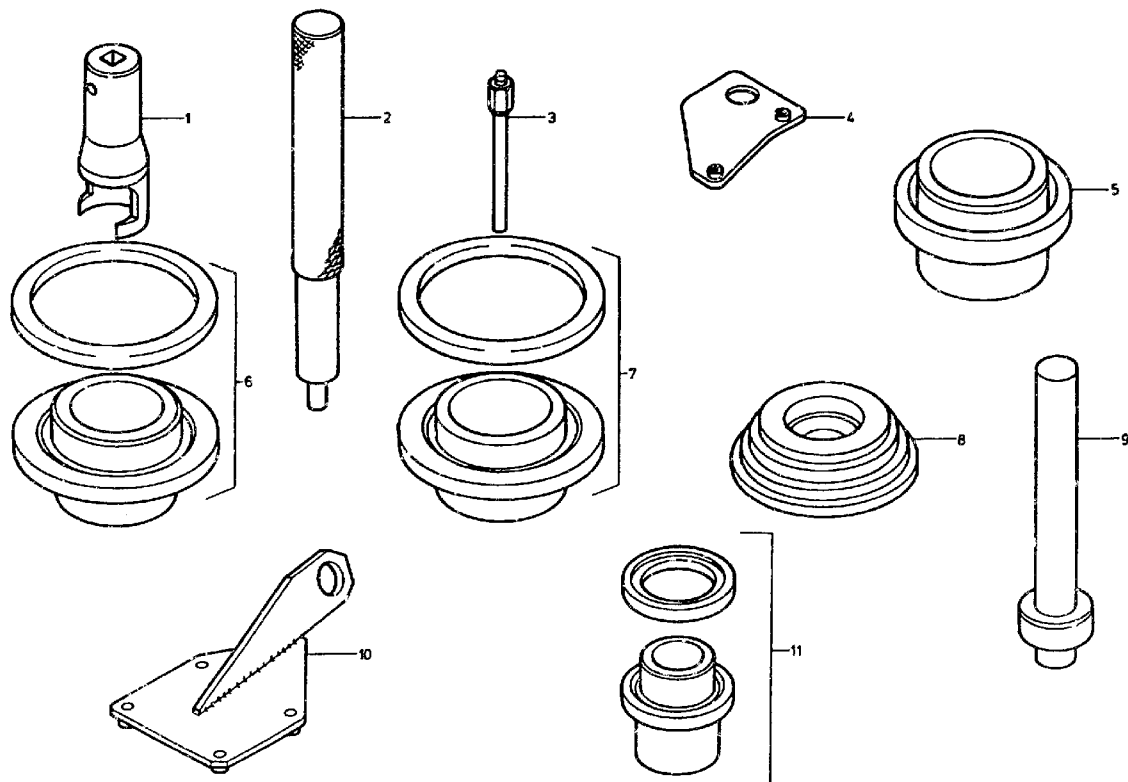



ORTS- ZAEH	BESCHREIBUNG	VERSORGUNGS- NUMMER	1. TEILEKENNZEICHEN 2. TEILEKENNZEICHEN	BZ	MJO	MESB	EK	K	VARIANTEN	ANWB
BZÜ						1234	SI	DM		
1	2	3	4	5	6	7	8	9	10	11
001	SCHLUESSELEINSATZ,	5120-12-159-5785	000589011300	EA	001	--BB	HV		123456789	
002	DORN, ZENTRIER-	5120-12-176-6062	425589006100	EA	001	--BB	HV		123456789	
003	ADAPTER	4730-12-176-7572	425589009000	EA	001	--BB	HV		123456789	
004	TRAEGER, HEBE- ZAPFWELLENGETRIEBE	4910-12-176-6848	435589016200	EA	001	--BB	HV		123456789	
005	EINPRESZWERKZEUG	5120-12-176-6851	425589064300	EA	001	--BB	HV		123456789	
006	EINPRESZWERKZEUG	5120-12-176-6849	435589014300	EA	001	--BB	HV		123456789	
007	EINPRESZWERKZEUG	5120-12-176-6850	435589024300	EA	001	--BB	HV		123456789	
008	EINPRESZWERKZEUG	5120-12-176-6852	425589104300	EA	001	--BB	HV		123456789	
009	DORN	5120-12-176-6853	406589041500	EA	001	--BB	HV		123456789	
010	TRAEGER, HEBE- GETRIEBE	4910-12-176-6861	425589006200	EA	001	--BB	HV		123456789	
011	EINPRESZWERKZEUG	5120-12-176-6855	425589114300	EA	001	--BB	HV		123456789	



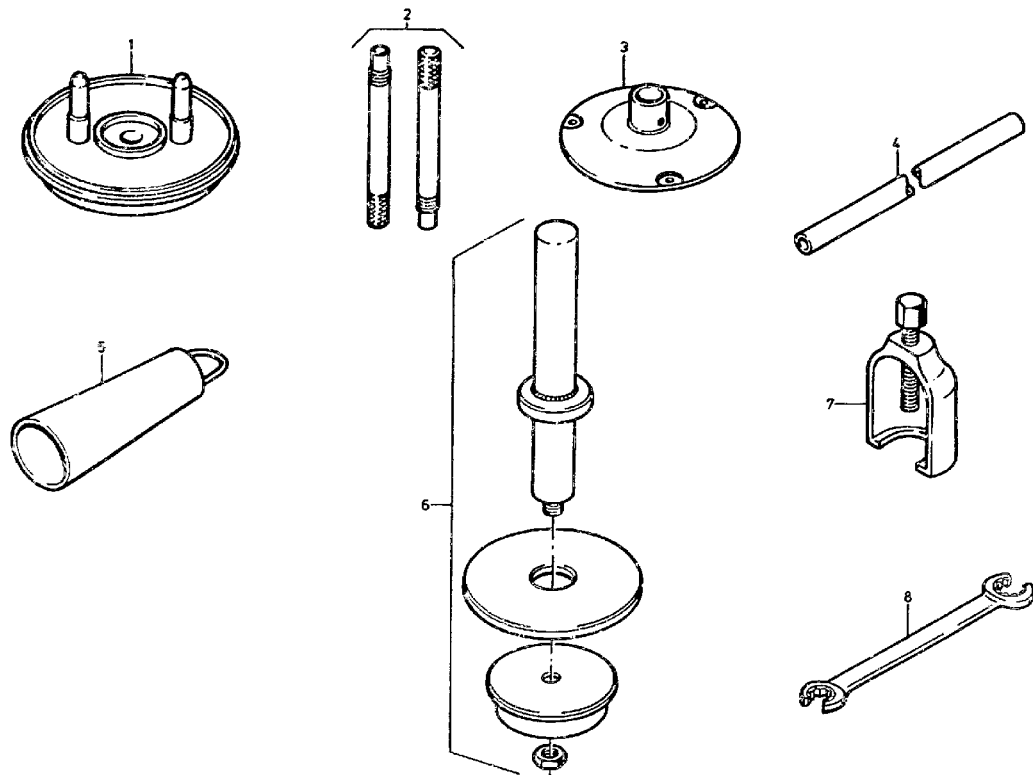



ORTS- ZAHL	BESCHREIBUNG	VERSORGUNGS- NUMMER	1. TEILEKENNZEICHEN 2. TEILEKENNZEICHEN	BZ	MJO	MESB	EK	K	VARIANTEN	ANWB
BZU						1234	SI	DM		
1	2	3	4	5	6	7	8	9	10	11
001	EINPRESZWERKZEUG	4910-12-177-3303	424589014300	EA	001	--BB	HV		123456789	
002	DOPPEL	5120-12-176-6856	424589001500	EA	002	--BB	HV		123456789	
003	FLANSCH	4910-12-176-6857	425589005900	EA	001	--BB	HV		123456789	
004	GRIFF, VERLAENGERUNG	5120-12-133-6180	000589011400	EA	001	--BB	HV		123456789	
005	MUELSE	4910-12-176-6858	406589015900	EA	001	--BB	HV		123456789	
006	EINPRESZWERKZEUG	4910-12-177-3304	435589013500	EA	001	--BB	HV		123456789	
007	ABZIEHER, MECHANISC	5120-12-176-6859	406589063300	EA	001	--BB	HV		123456789	
008	SCHLUESSEL, RING-, OFFEN	5120-12-123-5257	000589510300 DIN3118-10X12	EA	001	--BB	HV		123456789	



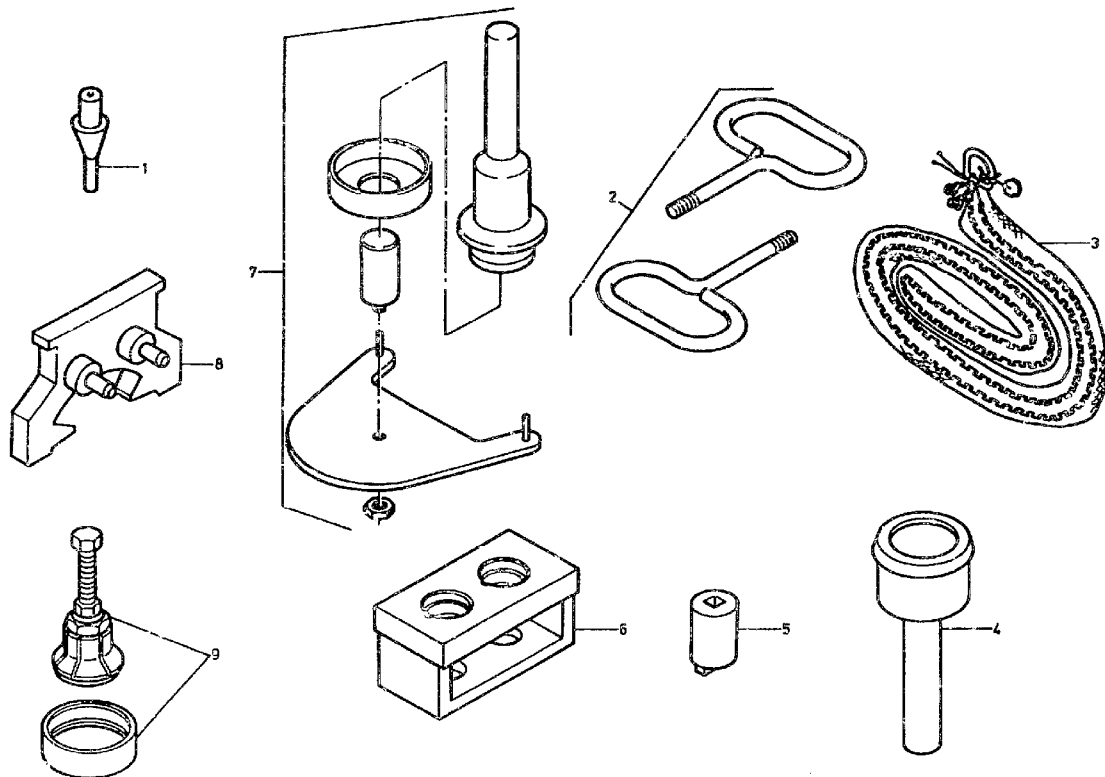



ORTS- ZAHL	BESCHREIBUNG	VERSORGUNGS- NUMMER	1. TEILEKENNZEICHEN 2. TEILEKENNZEICHEN	BZ	MJO	MESB 1234	EK SI	K DM	VARIANTEN	ANWB
1	2	3	4	5	6	7	8	9	10	11
001	MONTAGEWERKZEUG	5120-12-176-6871	435589003500	EA	001	--BB	HV		123456789	
002	GRIFF, AUSWECHSELWE	5120-12-139-7594	312589013100	EA	002	--BB	HV		123456789	
003	LASTENGESCHIRR, VER	4910-12-176-6854	435589006200 61134	EA	001	--BB	HV		123456789	
004	MONTAGEWERKZEUG	5120-12-176-6868	312589011500	EA	001	--BB	HV		123456789	
005	SCHLIESSELEINSATZ,	5120-12-176-6869	322589000900	EA	001	--BB	HV		123456789	
006	HALTER, DUESE DUESENHALTER	5120-12-171-0560	403589003100	EA	001	--BB	HV		123456789	
007	EINPRESZWERKZEUG	4910-12-177-0961	435589004300	EA	001	--BB	HV		123456789	
008	MONTIERWERKZEUG, GE	5120-12-311-0857	435589013100	EA	001	--BB	HV		123456789	
009	ABZIEHER, MECHANISC	5120-12-310-3695	424589003300	EA	001	--BB	HV		123456789	



# HERSTELLERKODEVERZEICHNIS

HERST- KODE	HERSTELLER, NAME UND ANSCHRIFT
1	2
C0008	HUEBNER AGATHOFSTRASSE 15 34123 KASSEL TEL. 0561/5701-0 FAX. 0561/5701158 GUMMI-UND KUNSTSTOFF GMBH
C0073	SCHLESWIGER TAUWERKFABRIK MARGARETHENWALL 7 24837 SCHLESWIG CHRISTIAN OELLERKING
C0232	SCHAEFER, JOHANNES GMBH & CO. KG STETTINER STRASSE 3 POSTFACH 1165 35406 HUNGEN TEL. 06402/86-0 FAX. 06402/8640
C0259	PANDUIT GMBH STEINMUEHLSTRASSE 14 61352 BAD HOMBURG
C0266	SUEKO-SIM GMBH - VERRINDUNGSELEMENTE - ZELLERSTRASSE 25 74575 SCHROZBERG
C0276	WERNER & CO KG - MASCHINENFABRIK - EHRANGER STRASSE 101 54293 TRIER
C0310	DRAFTEX GMBH - GUMMIDICHTUNGEN - BONGARDSTRASSE 41749 VIERSEN
C0315	LAMSON UND SESSIONS GMBH POSTFACH 5085 58840 PLETTENBERG
C0362	MECANO-SIMMONDS GMBH DISCHINGER STRASSE 9 69123 HEIDELBERG TEL. 06221/702-0 FAX. 06221/702255



## HERSTELLERKODEVERZEICHNIS

HERST- KODE	HERSTELLER, NAME UND ANSCHRIFT
1	2
C0378	<p> BURG-WÄCHTER KG - SCHLOESSER-  HEGESTRASSE 6  58300 WETTER </p>
C0387	<p> AUTOLIV GMBH  OTTO-HAHN-STRASSE 4  25337 ELSHORN  T/F 04121/797-0      04121/ </p>
C0547	<p> OMNI TECHNIK GMBH  SICHEL STRASSE 1  30453 HANNOVER  TEL. 0511/219 66-0 </p>
C0584	<p> LERCH, J.H. &amp; CO GMBH  EISENSTRASSE 3  POSTFACH 120253  30916 ISERNHAGEN  TEL. 0511/77190-0      FAX. 0511/7719010 </p>
C0810	<p> HALDER, ERWIN KG      MASCHINENFABRIK  ERWIN-HALDER-STRASSE 5  POSTFACH 1252  88462 LAUPHEIM  TEL. 07392/7009-0      FAX. 07392/700960 </p>
C0897	<p> ELBE, WILLI      GELENKWELLEN GMBH &amp; CO KG  HOFACKERSTRASSE 10  71732 TAMM  TEL. 07141/60921      FAX. 07141/605095 </p>
C1034	<p> KACO ELEKTROTECHNIK BACH GMBH + CO  KREUZACKERSTRASSE 6  74081 HEILBRONN  POSTFACH 12 05  74002 HEILBRONN  T/F 07131/502-0      07131/502178 </p>



## HERSTELLERKODEVERZEICHNIS

HERST- KODE	HERSTELLER, NAME UND ANSCHRIFT
1	2
C1042	RADOLID THIEL GMBH LOESENHACHER LANDSTRASSE 168 58509 LUEDENSCHEID POSTFACH 6230 58487 LUEDENSCHEID T/F 02351/79141 02351/79101
C1058	STRIBEL GMBH BENZSTRASSE 72636 FRICKENHAUSEN TEL. 07022/405-0 FAX. 07022/41562
C1173	TUCKER GMBH MAX-EYTH-STRASSE 1 35394 GIESSEN TEL. 0641/405200 FAX. 0641/405230
C1202	WIETEK UND CO GMBH ELEKTROTECHNISCHE FABRIK ROBERT-BOSCH-STRASSE 11 85221 DACHAU T/F 08131/296-0 08131/29633
C1449	BRUSS, GUENTHER KG DICHTUNGSTECHNIK SCHULTWIETE 22955 HOISDORF
C1501	WOCO INDUSTRIE TECHNIK GMBH SPRUDELALLEE 19 63628 BAD SODEN-SALMUENSTER
C1536	UNITED-CARR GMBH RENNBAHNSTRASSE 72 60528 FRANKFURT
C1542	NEUWEG FERTIGUNG GMBH POSTFACH 29 89597 MUNDERKINGEN
C1544	REPA FEINSTANZWERK GMBH INDUSTRIEGEBIET 73553 ALFDORF



## HERSTELLERKODEVERZEICHNIS

HERST- KODE	HERSTELLER, NAME UND ANSCHRIFT	
1	2	
C1558	KABO-PLASTIC MATTFELD 1 79258 HARTHEIM	
C1583	TACK UND GABEL KETTWIGER STRASSE 12-24 42579 HEILIGENHAUS	
C1673	ARCO GMBH & CO - ARMATURENFABRIK - HOCHHAUSER STRASSE 59 POSTFACH 8 74847 OBRIGHEIM	
C1863	HUNGER, ERNST HIRSCHLATTER STRASSE 20 88074 MECKENBEUREN TEL. 07542/4441 TLX. 17754212	
C2107	VEAM ELEKTRO-ANSCHLUSSTECHNIK GMBH SCHARNHAEUSER STRASSE 3 POSTFACH 1304 70774 FILDERSSTADT	
C2141	PLASTIFLEX GMBH POSTFACH 5127 51486 OVERATH	
C2246	MAPA-PLAST M. PALMER GMBH UND CO. KG POSTFACH 80 73551 ALFDORF	
C2248	BUNDESWEHRVERWALTUNGSAMT WS 3 (KOMPLETTARTIKEL) BONNER TALWEG 177 53129 BONN	-BEKLEIDUNGSWIRTSCHAFT-
C2262	FRAENKISCHE ROHRWERKE HELLINGER STRASSE 1 POSTFACH 40 97486 KOENIGSBERG TEL. 09525/80	GEBR. KIRCHNER GMBH & CO



## HERSTELLERKODEVERZEICHNIS

HERST- KODE	HERSTELLER, NAME UND ANSCHRIFT
1	2
C2311	BUNDESAMT FUER WEHRTECHNIK UND BESCHAFFUNG -BESCHAFFUNGSUNTERLAGE TECHNISCHE ZEICHNUNG - KONRAD-ADENAUER-UFER 2-6 56068 KOBLENZ
C2625	WEYL-ARBEITSSCHUTZ GMBH & CO KG IM BANCERT 65623 HAHNSTÄTTEN
C2741	WTRA FAHRZEUG- UND MASCHINENTEILE GMBH HAEMMERN 12 POSTFACH 1547 51679 WIPPERFUEHRTH TEL. 02267/3039 TLX. 884851
C3271	LUCAS-GIRLING GMBH CARL-SPAETER-STRASSE 56070 KOBLENZ TEL. 0261/8950
C3735	SCHOELLER WERK GMBH & CO KG POSTFACH 67 53940 HELLENTHAL TEL. 02482/81-0 TLX. 833622
C3925	OETIKER, HANS METALLWAREN UND APPARATEFABRIK GMBH UESENBERGER STRASSE 13 POSTFACH 1220 79343 ENDINGEN TEL. 07642/684-0 FAX. 07642/68435
C7360	MADELLA WAEHLZLAGER GMBH TRAENKESTRASSE 7 70597 STUTTGART TEL. 0711/72063-0 TLX. 7255034
D0012	VOSSLÖH-SCHWABE GMBH STEINWERTHSTRASSE 4 58791 WERDOHL TEL. 02392/52-0 FAX. 02392/52384



## HERSTELLERKODEVERZEICHNIS

HERST- KODE	HERSTELLER, NAME UND ANSCHRIFT
1	2
D0043	DEUTSCHE TECALEMIT GMBH
	POSTFACH 120128
	33651 BIELEFELD
D0081	HORST, GEBR. - TECHNISCHE GUMMIWAREN -
	ALTENHASSLAUER STRASSE 14
	63571 GELNHAUSEN
D0172	BONNER FAHNENFABRIK GMBH
	KELTENWEG 2
	53117 BONN
D0198	CONTINENTAL
	VAHRENWALDER-STR. 9
	30165 HANNOVER
D0392	WEGU - GUMMI- UND KUNSTSTOFF GMBH
	OSTERHOLZSTRASSE 134
	34123 KASSEL
D0410	BAUER & SCHAURTE KARCHER GMBH
	FURTHER STRASSE 24
	41462 NEUSS
	TEL. 02131/522-0
D0491	SCHARWAECHTER, ED. GMBH & CO KG
	HOHENHAGENER STRASSE 26-28
	42855 REMSCHEID
	TEL. 02191/363-1
D0498	DUBO-SCHWEITZER GMBH
	DONNERSBERGRING 12
	64295 DARMSTADT
D0511	PHOENIX GUMMIWERKE AG
	HAHNOVERSCHE STRASSE 88
	21079 HAMBURG
D0634	TRW FAHRZEUGELEKTRIK GMBH & CO KG
	INDUSTRIESTRASSE 2-8
	78315 RADOLFSZELL
	T/F 07732/809-0      07732/809-214



## HERSTELLERKODEVERZEICHNIS

HERST- KODE	HERSTELLER, NAME UND ANSCHRIFT
1	2
D0670	VORWERK & SOHN GMBH & CO KG GUMMIWERK OBERE LICHTENPLATZER STRASSE 336 42287 WUPPERTAL T/F 0202 /560-0      0202 /560560
D0673	WEBER-HYDRAULIK GMBH HEILBRONNER STRASSE 30 POSTFACH 10 74363 GUEGLINGEN TEL. 07135/71-0    FAX. 07135/71301
D0707	ORTLINGHAUS-WERKE GMBH POSTFACH 1440 42907 WERMELSKIRCHEN
D0716	KERB-KONUS-VERTRIEBS-GMBH LIEBENGABENWEG 11 POSTFACH 1663 92206 AMBERG TEL. 09621/899-0
D0718	ARGO GMBH INDUSTRIESTRASSE 9 76703 KRAICHTAL-MENZINGEN TEL. 07250/76-0    FAX. 07250/1236
D0778	LOSBERGER INTERRENT GMBH HANS-RIESSER-STRASSE 7 74076 HEILBRONN TEL. 07131/135-0    FAX. 07131/135232
D0786	FAG KUGELFISCHER GEORG SCHAEFER KG ANDREAS HUMANNSTRASSE 2 POSTFACH 1180 96106 EBERN TEL. 09531/81-0



## HERSTELLERKODEVERZEICHNIS

HERST- KODE	HERSTELLER, NAME UND ANSCHRIFT	
1	2	
D0799	THYSSEN MAGNETTECHNIK GMBH OSTKIRCHSTRASSE 177 POSTFACH 410144 44287 DORTMUND TEL. 0231/45010	
D0826	WALTERSCHEID, JEAN GMBH POSTFACH 1955 53709 SIEGBURG TEL. 02246/12-1	
D0853	SCHWEIZER, ERICH ANTONIUS-RAAB-STR. 10 34123 KASSEL	
D0871	MONHEIMER KETTEN- UND METALLWARENINDUSTRIE POETZ & SAND GMBH & CO KG FROHNSTRASSE 44 40789 MONHEIM POSTFACH 100562 40769 MONHEIM T/F 02173/3976-0      02173/397640	
D0872	LANGGUTH, REINHOLD BAHNHOFSTRASSE 60 47447 MOERS	METALLWARENFABRIK
D0883	HUELSBECK & FUERST STEEGERSTRASSE 17 42551 VELBERT	
D1311	UNBRAKO SCHRAUBEN GMBH FRIEDRICH-MOHR-STRASSE 56070 KOBLENZ	
D1371	CANNON ELECTRIC GMBH CANNONSTRASSE 1-3 POSTFACH 1120 71365 WEINSTADT TEL. 07151/699-0      FAX. 07151/699217	



## HERSTELLERKODEVERZEICHNIS

HERST- KODE	HERSTELLER, NAME UND ANSCHRIFT
1	2
D1405	BOSCH, ROBERT GMBH POSTFACH 1224 71696 MOEBLINGEN TEL. 07141/489-0 FAX. 07141/489201 PRODUKTBEREICH EISEMANN (PEI)
D1440	KRAFFT & SCHUELL KG RURDAMMWEG 10 A 52349 DUEREN
D1449	MOELLER WERKE GMBH AUF DEM KUPFERHAMMER POSTFACH 140650 31626 BIELEFELD TEL. 0521/4477-0 FAX. 0521/4477666
D1483	ELGES, HELMUT KG OSNABRUECKER STRASSE 157 POSTFACH 140360 33623 BIELEFELD TEL. 0521/4595-0
D1510	KISSLING, HEINRICH GMBH & CO KG IM BOHNLAND 16 72218 WILDBERG TEL. 07054/351 FEINMECHANIK U. ELEKTROTECHNIK
D1606	UVEX WINTER OPTIK GMBH SIEMENSSTRASSE 6 90755 FUERTH
D1668	FILTERTEK GMBH LANGER WEG 1-9 41517 GREVENBROICH TEL. 02181/4919-0 FAX. 02181/491930
D1720	BELLINO & CIE FABRIKSTRASSE 1 73037 GOEPPINGEN EMALLIER- STANZ- METALLWERKE



## HERSTELLERKODEVERZEICHNIS

HERST- KODE	HERSTELLER, NAME UND ANSCHRIFT
1	2
D1791	METZ FEUERWEHRGERAETE GMBH CARL-METZ-STRASSE 76185 KARLSRUHE T/F 0721 /5965-0 0721 /
D1839	BUNDESAMT FUER WEHRTECHNIK UND BESCHAFFUNG VG-SACHNUMMERN KONRAD-ADENAUER-UFER 2-6 56068 KOBLENZ
D1928	KNORR BREMSE ELECTRONIC GMBH MOOSACHER STRASSE 80 80809 MUENCHEN TEL. 089/3547-0 FAX. 039/35472856
D1993	WEBASTO-WERK W.BAIER GMBH UND CO KRAILLINGER STRASSE 5 82131 GAUTING
D2001	KLEIN, EUGEN KG PARKSTRASSE 27-29 73734 ESSLINGEN
D2030	LAPP, U.I. KG SCHULZE-DELITZSCH-STRASSE 25 70565 STUTTGART TEL. 0711/7838-01 TLX. 7255725
D2034	ALLIGATOR VENTILFABRIK GMBH POSTFACH 1120 89526 GIENGEN
D2089	TIP TOP STAHLGRUBER OTTO GRUBER GMBH & CO EINSTEINSTRASSE 130 81675 MUENCHEN T/F 089 /4151-1 089 /4151221
D2268	GRAU GMBH EPPELHEIMER STRASSE 76 69123 HEIDELBERG TEL. 06221/7030 FAX. 06221/703200



## HERSTELLERKODEVERZEICHNIS

HERST- KODE	HERSTELLER, NAME UND ANSCHRIFT
1	2
D2342	GOETZE AG BUERGERMEISTER-SCHMIDT-STRASSE 17 51399 BURSCHELD TEL. 02174/69-0 FAX. 02174/691490
D2346	HECKER WERKE GMBH & CO KG ARTHUR-HECKER-STRASSE 1 71093 WEIL IM SCHOENBUCH TEL. 07157/90-0 TLX. 7-23482
D2350	WITTE & CO CHRISTBUSCH 6-8 POSTFACH 201603 42216 WUPFERTAL OFSEN- UND METALLWARENFABRIK
D2364	HESTERBERG, F. & SOEHNE GMBH & CO KG HEILENBECKER STRASSE POSTFACH 34 58256 ENNEPITAL
D2412	SCHLEMMER, JOSEF GMBH GRUBER STRASSE 48 POSTFACH 1309 85582 POING TEL. 08121/804-0 FAX. 08121/804113
D2456	FAG KUGELFISCHER GEORG SCHAEFER KGAA GEORG-SCHAEFER-STRASSE 30 97421 SCHWEINFURT TEL. 09721/91-0 TLX. 67345-29
D2457	SKF KUGELLAGERFABRIKEN GMBH ERNST-SACHS-STRASSE 2 97421 SCHWEINFURT
D2480	FREUDENBERG, CARL ZWISCHEN DARMEN 69469 WEINHEIM TEL. 06201/801



## HERSTELLERKODEVERZEICHNIS

HERST- KODE	HERSTELLER, NAME UND ANSCHRIFT
1	2
D2497	AEROQUIP ZWEIGNIEDERLASSUNG DER TRINOVA GMBH DR.-RECKEWEG-STRASSE 1 76532 BADEN-BADEN POSTFACH 2060 76490 BADEN-BADEN T/F 07221/682-0 07221/682226
D2580	TECHNO-CHEMIE KESSLER & CO GMBH DIESELSTRASSE 4 POSTFACH 1227 61175 KARBEN TEL. 06039/990-0 FAX. 06039/990159
D2657	ELKE TECHNIK FRITZ KERNER KG MUEHLGRABEN 80 POSTFACH 73 73479 ELLWANGEN
D2732	SCHRAUBEN & DRAHT UNION GMBH WALLBAUMWEG 35-49 44894 BOCHUM
D2771	QUANTE AG UELLENDÄHLER STRASSE 353 POSTFACH 100729 42007 WUPPERTAL TEL. 0202/292-0 FAX. 0202/2922307
D2773	KABELWERKE REINSHAGEN GMBH REINSHAGENSTRASSE 1 POSTFACH 210420 42354 WUPPERTAL TEL. 0202/291-0 FAX. 0202/2912777
D2778	BESCHAFFUNGSTELLE DES ANLAGENBLATT ZUR VILLENOMBLER STRASSE 78 53123 BONN
	BUNDESMINISTERS DES INNERN AUSSTATTUNGSNACHWEISUNG



## HERSTELLERKODEVERZEICHNIS

HERST- KODE	HERSTELLER, NAME UND ANSCHRIFT
1	2
D2780	JAEGER, ERICH KG GLUCKENSTEINWEG 5 A 61350 BAD HOMBURG
D2905	ULO-WERK, M. ULLMANN ROBERT-BOSCH-STRASSE 1-12 POSTFACH 98 73312 GEISLINGEN
D2979	REITTER & SCHEFENACKER KG ECKENER STRASSE 2 73730 ESSLINGEN TEL. 0711/312011
D3057	TIMKEN EUROPA GMBH LANDSTRASSE 44-48 42781 HAAH
D3257	KLAUKE, GUSTAV GMBH & CO STEPHANSTRASSE 30 42859 REMSCHEID TEL. 02191/344055
D3273	MAN NUTZFAHRZEUGE GMBH DACHAUER STRASSE 667 POSTFACH 50 06 20 80995 MUENCHEN TEL. 089/1480-1 FAX. 089/1503972
D3376	ROCKINGER SPEZIALFABRIK F.ER ANHAENGERKUPPLUNGEN GMBH & CO WALDMEISTERSTRASSE 80 80935 MUENCHEN TEL. 089/35494-0 FAX. 089/35494157
D3800	RUD-KETTENFABRIK RIEGER & DIETZ GMBH & CO POSTFACH 1650 73406 AALEN TEL. 07361/5040 FAX. 07361/504450



## HERSTELLERKODEVERZEICHNIS

HERST- HERSTELLER, NAME UND ANSCHRIFT  
KODE

2

D4276	VDO VERTRIEBSGESELLSCHAFT MBH RUESSELSHEIMER STRASSE 22 60326 FRANKFURT TEL. 069/7586-0 FAX. 069/7586210	
D5819	GLUEHLAMPENFABRIK LIMBURGER STRASSE 65 A 65382 DIEZ	DR. GUENTHER FISCHER GMBH
D6053	BURGMANN, FEODOR AEUSSERE SAUERLACHER STRASSE 6-10 82515 WOLFRATSHAUSEN TEL. 08171/23-0	DICHTUNGSWERKE GMBH & CO
D7505	SONNENSCHNITT GMBH THIERGARTEN POSTFACH 1180 63641 BUEADINGEN	
D7523	TITGEMEYER GEBR. GMBH UND CO KG HANNOVERSCHE STRASSE 97 49084 OSNABRUECK TEL. 0541/5822-0 FAX. 0541/586444	
D8009	FAUN-GMBH POSTFACH 100108 91191 LAUF TEL. 09123/185-0	
DB015	BOSCH, ROBERT GMBH AUF DER BREIT 4 POSTFACH 410960 76227 KARLSRUHE TEL. 0721/942-0 FAX. 0721/9422137	
D8021	MESSKO ALBERT HAUSER ZIMMERMUEHLENWEG 21 61440 OBERURSEL	



## HERSTELLERKODEVERZEICHNIS

HERST- KODE	HERSTELLER, NAME UND ANSCHRIFT
1	2
D802	BLAU KG SCHNEIDER STRASSE 13-17 POSTFACH 2024 40764 LANGENFELD
D8046	MERCEDES-BENZ AG ABTL. VTC/MS1 R800 MERCEDESSTRASSE 136 POSTFACH 600202 70322 STUTTGART T/F 0711 /1783114 0711 /1783419
D8047	GELENKWELLENBAU GMBH WESTENDHOF 9 45143 ESSEN TEL. 0201/8124-0
D8075	FICHTEL & SACHS AG - VERGASERMOTOREN - ERNST-SACHS-STRASSE 62 97424 SCHWEINFURT
D8081	KNECHT FILTERWERKE GMBH PRAGSTRASSE 54 POSTFACH 500669 70376 STUTTGART TEL. 0711/5063-0 FAX. 0711/5063304
D8084	BOGE GMBH BOGESTRASSE 50 POSTFACH 260 53783 EITORF
D8086	MANN & HUMMEL GMBH FILTERWERK HINDENBURGSTRASSE 45 71638 LUDWIGSBURG TEL. 07141/98-0 FAX. 07141/982545
D8088	MAHLE GMBH-KOLBEN UND ZYLINDER PRAGSTRASSE 26-46 70376 STUTTGART TEL. 0711/5010 FAX. 0711/5490347



## HERSTELLERKODEVERZEICHNIS

HERST- KODE	HERSTELLER, NAME UND ANSCHRIFT
1	2
D8090	SEBGER-ORRIS GMBH WIESBADENER STRASSE 243-247 POSTFACH 1460 61454 KOENIGSTEIN TEL. 06174/205-0 TLX. 410627
D8093	BEHR INDUSTRIE TECHNIK GMBH & CO HEILBRONNER STRASSE 380 70469 STUTTGART POSTFACH 300204 70442 STUTTGART TEL. 0711/896-1 FAX. 0711/8566604
D8095	HELLA KG HUECK & CO RIKBECKER STRASSE 75 59552 LIPPSTADT T/F 02941/38-1 02941/387133
D8096	WABCO WESTINGHOUSE AM LINDNER HAFEN 21 30453 HANNOVER TEL. 0511/922-0 FAX. 0511/2102357 FAHRZEUGBREMSEN
D8115	MAEHLER & KABGE AG AM GROSSMARKT 4 POSTFACH 1560 55208 INGELHEIM TEL. 06132/7830 FAX. 06132/783101 ELEKTROTECHNISCHE SPEZIALFABRIK
D8124	ZAHRNADFABRIK FRIEDRICHSHAFEN AG ALLMANNSWELLER 88046 FRIEDRICHSHAFEN TEL. 07541/77-0 FAX. 07541/772158
D8128	TRW EHRENREICH GMBH & CO KG HANSA-ALLEE 190 40547 DUESSELDORF TEL. 0211/584-1



## HERSTELLEPKODEVERZEICHNIS

HERST- KODE	HERSTELLER, NAME UND ANSCHRIFT
1	2
D8129	KOSTAL, LEOPOLD GMBH & CO KG WIESENSTRASSE 47 58507 LUEDENSCHEID TEL. 02351/16-0 FAX. 02351/162227 FAHRZEUG-ELEKTRIK
D8130	SWF AUTO-ELEKTRIK GMBH STUTTGARTER STRASSE 119 POSTFACH 1763 76467 BIETIGHEIM-BISSINGEN TEL. 07142/732-0 FAX. 07142/732750
D8132	WAHLER, GUSTAV - METALLWARENFABRIK - HINDENBURGSTRASSE 146 73730 ESSLINGEN
D8133	MECANO-BUNDY GMBH DISCHINGER STRASSE 11 69123 HEIDELBERG TEL. 06221/702-0 FAX. 06221/702255
D8134	PARKER HANNIFIN GMBH AM METALLWERK 9 POSTFACH 120206 33652 BIELEFELD TEL. 0521/4048-0 FAX. 0521/4048280 GESCHAFTSBEREICH ERMETO
D8142	KACO GMBH & CO - DICHTUNGEN - ROSENBERGSTRASSE 22 74072 HEILBRONN
D8143	EATON CONTRCLS GMBH & CO KG AN DEN NAHEWIESEN 16-18 55450 LANGENLONSHEIM POSTFACH 148 55445 LANGENLONSHEIM TEL. 06704/912-0 FAX. 06704/1057
D8153	MOTO METER AG DAUMLERSTRASSE 6 POSTFACH 1661 71206 LEONBERG TEL. 07152/208-1 TLX. 0724116



## HERSTELLERKODEVERZEICHNIS

HERST- KODE	HERSTELLER, NAME UND ANSCHRIFT
1	2
D8175	ELRING DICHTUNGSWERKE GMBH HOEHENSTRASSE 24 70736 FELLBACH TEL. 0711/5853-0
D8201	ZILLER & CO REISHOLZSTRASSE 15 40721 HILDEN TEL. 02103/504-0 FAX. 02103/504139
D8219	APPARATEBAU KIRCHHEIM-TECK, OHG ALLENSTRASSE 36 73230 KIRCHHEIM
D8220	OSRAM GMBH HELLABRUNNER STRASSE 1 81543 MUENCHEN TEL. 089/62131 TLX. 524134
D8224	ELBE, G. & SOHN GMBH & CO GEROKSTRASSE 100 76467 BIETIGHEIM TEL. 07142/353-0 FAX. 07142/35333
D8236	PETRI AG BAHNWEG 1 63743 ASCHAFFENBURG POSTFACH 241 63743 ASCHAFFENBURG T/F 06021/901-0 06021/985583
D8242	HAZET-WERK HERMANN ZERVER GMBH & CO KG GUELLENWERTHER BAHNHOFSTRASSE 25-29 42857 REMSCHEID TEL. 02191/792-0 FS. 8513868 HZET
D8266	MTU MOTOREN- UND TURBINEN UNION      FRIEDRICHSHAFEN GMBH OLGASTRASSE 75 88045 FRIEDRICHSHAFEN TEL. 07541/90-0 FAX. 07541/902247



## HERSTELLERKODEVERZEICHNIS

HERST- KODE	HERSTELLER, NAME UND ANSCHRIFT
1	2
D8286	DIN DEUTSCHES INSTITUT FUER NORMUNG EV KAMEKESTRASSE 2-8 50672 KOELN TEL. 0221/5713-0 FAX. 0221/5713414
D8404	STAHLWILLE, EDUARD WILLE GMBH & CO LINDENALLEE 27 42349 WUPPERTAL TEL. 0202/4701-0 FAX. 4791200
D8440	SUEDRAD GMBH POSTFACH 1369 73057 EBERSBACH
D8442	NORMENSTELLE LUFTFAHRT KAMEKESTRASSE 2-8 50672 KOELN
D8449	RINGFEDER GMBH DUISBURGER STRASSE 145 47829 KREFELD
D8512	AMP DEUTSCHLAND GMBH AMPERESTRASSE 7 - 11 53225 LANGEN TEL. 06103/709-0 TLX. 415043
D8527	HELLERMANN, PAUL GMBH SIEMENSSTRASSE 5 25421 PINNEBERG
D8773	RASMUSSEN G.M.B.H. EDISONSTRASSE 4 63477 MAIN TAL
D8790	MAGENWIRTH, GUSTAV GMBH & CO -MAGURA- STUTTGARTER STRASSE 48 72574 BAD URACH POSTFACH 1180 72562 BAD URACH T/F 07125/153-0 07125/153-245



## HERSTELLERKODEVERZEICHNIS

HERST- KODE	HERSTELLER, NAME UND ANSCHRIFT
1	2
D8794	RAYMOND, A. TEICHSTRASSE 57 79539 LOERRACH
D8814	HERTH UND BUSS DIESELSTRASSE 2-4 63150 HEUSENSTAMM
D8865	ETA ELEKTROTECHNISCHE APPARATE GMBH INDUSTRIESTRASSE 2-8 90518 ALTDORF T/F 09187/10-0 09187/10397
D8905	HAPPICH, GEBR. GMBH CLAUSENHOF 42285 WUPPERTAL TEL. 0202/34-0 FAX. 0202/341870
D8984	SCHAEFFLER INA WAEHLZLAGER SCHAEFFLER KG INDUSTRIESTRASSE 1-3 91074 HERZOGENAURACH POSTFACH 1220 91063 HERZOGENAURACH TEL. 09132/62-0 FAX. 09132/5349
D9093	BEHR-THOMSON DEHNSTOFFREGLER GMBH ENZSTRASSE 25 70806 KORNWESTHEIM
D9137	KKK AKTIENGESELLSCHAFT KUEHNLE KOPP & KAUSCH HESSHEIMER STRASSE 2 67227 FRANKENTHAL T/F 06233/85-0 06233/85548
D9414	SPRINGFIX BEFESTIGUNGSTECHNIK GMBH BRUEHLSTRASSE 38 POSTFACH 1105 73080 SALACH



## HERSTELLERKODEVERZEICHNIS

HERST- KODE	HERSTELLER, NAME UND ANSCHRIFT
1	2
D9471	BUNDESMINISTER DER VERTEIDIGUNG      INSPEKTION DES SANITAETS- UND GESUNDHEITSWESENS POSTFACH 1328 53003 BONN TEL. 0228/126474    FAX. 0228/126689
D9477	BUNDESAMT FUER WEHRTECHNIK      UND BESCHAFFUNG VERTEIDIGUNGSGERAETE-NORMEN      BW-VG UND MTV KONRAD-ADENAUER-UFER 2-6 56068 KOBLENZ
D9478	BUNDESAMT FUER WEHRTECHNIK      UND BESCHAFFUNG TECHNISCHE LIEFERBEDINGUNGEN BW-TL KONRAD-ADENAUER-UFER 2-6 56068 KOBLENZ
D9532	SCHNORR, ADOLF GMBH & CO KG STUTTGARTER STRASSE 37 71069 SINDELFINGEN TEL. 07031/302-0    FAX. 07031/32600
D9542	LEMFORDER METALLWAREN      JUERGEM ULDERUP AG & CO POSTFACH 1220 49441 LEMFORDER TEL. 05474/60-0
D9596	ARMATURENFABRIK HERMAANN VOSS GMBH & CO LEIERSMUEHLE 2-6 51668 WIPPERFUERTH POSTFACH 1540 51679 WIPPERFUERTH T/F 02267/63-0    02267/63359
D9728	ROELLHOFF & CO GMBH & CO KG ARCHIMEDESSTRASSE 1 - 4 POSTFACH 140240 33622 BIELEFELD TEL. 0521/4482-01    TLX. 937345
D9740	ERPROBUNGSSTELLE 41 DER BUNDESWEHR KOLONNENWEG 54296 TRIER



## HERSTELLERKODEVERZEICHNIS

HERST- KODE	HERSTELLER, NAME UND ANSCHRIFT
1	2
D9741	HENGST GMBH & CO KG NIENKAMP 75 48147 MÜNSTER POSTFACH 00000 T/F 0251 /20202-0 0251 /
D9755	WILKE GMBH & CO KG METALLWARENFABRIK SCHWEIGERSTRASSE 6 38302 WOLFENBUETTEL
D9764	ABUS AUG. BREMICKER SOEHNE KG POSTFACH 210/220 58300 WETTER
D9909	BENZING, HUGO KG DAIMLERSTRASSE 49 70372 STUTTGART
F0227	TECALEMIT EQUIPEMENTS LOCATAIRE GERANT : SCURIAU & CIE 9 - 13 R DU GENERAL GALLIENI 92103 BOULOGNE BILLANCOURT
F0286	AMP DE FRANCE SA 29 CHAUSSEE JULES CESAR 95300 FONTOISE
F0411	VALEO DISTRIBUTION DPT FERODO SECTEUR DES EQUIPEMENTS MECANIQUES ET THERMIQUES AUTOMOBILES 21 R BLANQUI 93582 ST OZEN CEDEX TELE/49453232#FAXI/49453973#TLX234694#
F0712	RAYMOND SA 113 COURS BERRIAT 38028 GRENOBLE
F0723	JEAGER-DEPARTEMENT CYCLAM 2 R BAUDIN 92303 LEVALLOIS PERRET



## HERSTELLERKODEVERZEICHNIS

HERST- KODE	HERSTELLER, NAME UND ANSCHRIFT
1	2
F0776	HOLT LLOYD DIV PRO-COMBUR SA LIEU DIT LE MOULIN DE BAILLY LE BEL 60600 BREUIL LE SEC
F1659	SO.DE.RE.P. (STE D'EXPLOITATION DES BREVETS ET FABRICATIONS RENE POINTOUT) S A USINE DU COUDAT DESERTINES 03100 MONTLUCON
I9008	INTERNATIONAL ORGANIZATION FOR STANDARDIZATION ISO GENEVA SWITZERLAND
S9841	BLAU INTERNATIONAL GMBH INDUSTRIESTR. 4 PREDING A-8160 WEIZ AUSTRIA
U0974	LUCAS-RISTS LOWER MILEHOUSE LANE NEWCASTLE UNDER L YME STAFFS ST5 9BT 0782563366
52152	MINNESOTA MINING AND MFG CO INDUSTRIAL SPECIALTIES DIV 3M CTR ST. PAUL MN 55144-1000S2401AS2602A
71286	REXNORD INC SPECIALTY FASTENER DIV 601 RT 46 W P O BOX 601 HASBROUCK HEIGHTS NJ 07604-3118S3101AS3303A
81300	DAYCO CORP 333 W FIRST ST DAYTON OH 45402-3005S3605AS3602A



## HERSTELLERKODEVERZEICHNIS

HERST- KODE	HERSTELLER, NAME UND ANSCHRIFT
1	2
92376	SUNKIST GROWERS INC 9131 BOND ST P O BOX 4650 OVERLAND PARK KS 66204 S260SAS2603A
96906	MILITARY STANDARDS PROMULGATED BY MILITARY DEPARTMENTS UNDER AUTHORITY OF DEFENSE STANDARDIZATION MANUAL 4120 3-M



TEILEKENNZEICHENVERZEICHNIS

TEILEKENNZEICHEN	HERST-KODE	VERSORGUNGS-NUMMER	BILD-TAFEL-NUMMER	ORTS-ZAHL	SCHALT-SYMBOL-NUMMER	TEILEKENNZEICHEN	HERST-KODE	VERSORGUNGS-NUMMER	BILD-TAFEL-NUMMER	ORTS-ZAHL	SCHALT-SYMBOL-NUMMER
1	2	3	4	5	6	1	2	3	4	5	6
A-2/391	D3057	3110-12-126-0505	07-008	062		A26X31DIN7603-CU	D8286	5330-12-156-4838	12-045	005	
A-46275	D3057	3110-12-310-5729	07-005	003E		A4-1DIN46225	D8286	5940-12-146-3322	06-017	020	
AAHU 15X36,45/40	D8142		05-003	007A					06-018	013	
X20,5AVFNV01			05-003	069A					06-018	032	
AC153211	D8512	5940-12-175-3246	06-020	011		A4-6DIN46225	D8286	5940-12-159-6638	06-018	039E	
			06-020	037					06-012	049	
AF 78 D	D8081	2940-12-319-0380	01-058	013A					06-016	006	
AF 79 D	D8081	2940-12-319-0379	01-015	033					06-017	007	
			01-058	013					06-017	025	
AK091-107/0602	D6053	5330-12-339-1107	01-004	018B		A42X56X7NBR8004	D8175	5330-12-304-5790	05-003	061	
			01-044	026		A5-1DIN46225	D8286	5940-12-159-6642	06-018	012	
AK2075	D0511	4720-12-172-9779	05-002	024					06-018	031	
AK3083	D0511	4720-12-180-8865	05-002	022					06-020	033	
AK335.4	D8219	5961-12-179-8281	06-001	021		A6DIN7623-6-8GAL	D8286	4730-12-136-3559	12-010	016	
AR-BN1B492911E/V	D2457	3110-12-314-2463	07-005	012H		ZNBC					
G026			07-006	003H		A65X100X10DIN376	D8286	5330-12-175-9649	12-022	022	
			07-017	015H		ONBG			20-006	001	
AVG74342	D9477	4730-12-162-9692	12-014	030		A8-1DIN46225	D8286	5940-12-159-6634	06-019	029	
			12-047	001					06-025	014	
A0010	D0786	4730-12-121-7550	12-007	003		A8-2-5DIN46225	D8286	5940-12-175-3237	06-020	002	
			12-007A	003					06-024	005	
			12-008	001					03-025	005	
A0102A	D0786	5330-12-175-8191	12-008A	001		A8-6DIN46225	D8286	5940-12-159-6652	06-010	005	
			12-004	031					06-010	012	
			12-004	035					06-010	026	
A0103S	D0786	2530-12-169-6977	12-030	017					06-016	008	
			07-020	003					06-017	006	
			12-004	036					06-017	018	
A0566	D0786	4730-12-173-1453	07-020	012					06-018	008	
A10, 5DIN125-MS	D8286	5310-12-187-2758	06-011	008					06-018	029	
A10-1DIN46225	D8285	5940-12-159-6650	06-018	035					06-019	032A	
A10X8X35DIN6885	D8286	5315-12-141-2391	20-004	011					06-020	003	
A13DIN125-ST-A3P	D8286	5310-12-145-4352	07-002	047					06-020	063	
			19-013	053					06-022	025	
			19-024	025					06-023	005	
A16X22DIN7603-AL	D8286	5330-12-124-0976	12-014	009		A8DIN7623-6-8PHO	D8286	4730-12-132-9301	12-024	023	
			12-022	024		SPHATIIERT					
A17X35X7NBR8004	D8175	5330-12-304-5791	05-003	066		A8DIN7627FLUSZST	D8286	4730-12-124-1087	01-006	009	
A26X31DIN7603-CU	D8286	5330-12-156-4838	01-005	023		AHL					
			12-020	005		A8X0,5X14DIN7340	D8286	5320-12-181-2971	08-005	017	
						-ST					



TEILEKENNZEICHENVERZEICHNIS

TEILEKENNZEICHEN	HERST-KODE	VERSORGUNGS-NUMMER	BILD-TAFEL-NUMMER	ORTS-ZAHL	SCHALT-SYMBOL-NUMMER	TEILEKENNZEICHEN	HERST-KODE	VERSORGUNGS-NUMMER	BILD-TAFEL-NUMMER	ORTS-ZAHL	SCHALT-SYMBOL-NUMMER
1	2	3	4	5	6	1	2	3	4	5	6
A8X0,5X14DIN7340 -ST	D8286	5330-12-181-2971	08-011	018		BS36/3	D8088	5365-12-178-6523	01-009	035	
A80X110X10DIN376 ONEG	D8286	5330-12-146-1701	20-006	007					01-009	042	
A8001.02	D0786		12-004	033		B001804268	D8015		01-053	007	
A8189	D0786	2530-12-179-8896	12-004	032		B0704	D2480	9390-12-172-9998	01-019	009E	
A8191	D0786	2530-12-180-8872	07-020	002		B0705	D2480	9390-12-173-0001	07-010	019	
			07-020	003H		B0793	D2480	2530-12-180-8868	07-011	015	
			12-004	030		B1BAFVIUD3DRRX3D	D2480	5330-12-314-1119	07-010	038	
			12-004	034		-BENZ50X68X8-75-			07-015	007	
A82-5-21	D8236	2530-12-197-6960	14-001	005A		B1BAFVIUD3SLX6 5	D2480		07-013	013M	
A8241	D0786	2530-12-198-2104	07-020	001		2X68X15,5					
A8257.01	D0786	2530-12-318-2631	12-004	029		B1BAFVIUD3SL42-6	D2480		07-013	016M	
A9DIN32620W1	D8286	4730-12-128-4849	08-005	029		2-8					
			08-011	030		B1FVIIUD4DRW-70X	D2480	5330-12-191-6772	07-008	065	
A95X2-92SD	D8090		07-007	024		90X10/9,5-75FKM-					
BA IM GEHAUSE 5	D2480	5330-12-163-3796	08-007	008		B1LL4DIN3863	D8286	4730-12-148-9143	01-017	042	
C-70-10/14 101/3						B15DIN9021-ST-A3	D8286	5310-12-167-3039	01-002	014	
BAFSL1,5X7D-BENZ	D2480	5330-12-314-1122	07-004	005D		P			01-042	016	
22X32X6-75FKM/5-			07-015	031A		B16H11X100DIN144	D8286	5315-12-179-7681	03-091	024	
BAFUD3SLSFDRWK7-	D2480	5330-12-197-2268	08-002	015A		3-ST					
75X100X9,5/12,5-			08-007	052		B2-50X70X8-72NBR	D2480	5330-12-197-2072	08-007	010	
BAFVIIUD5SL3SFDR	D2480	5330-12-318-8960	08-004	010B		/902	D8286	5940-12-125-0324	06-010	015	
WX267D-BENZ140X-			08-009	018A		B2DIN72586			06-011	017	
			05-003	011			D8286		19-013	029	
BAKU2-17X33X7-72	D2480	5330-12-183-3230	05-003	067		B20H11X100DIN144					
NBR/902			97-007	006		4ST	S9841	2815-12-174-0934	01-007	036	
			97-007	006		B40GOI.			01-007A	040	
BE 1003	D1720	7240-12-179-5056	97-007	005			D8081	5365-12-177-4366	01-049	003	
BE1001	D1720	7240-12-179-5054	97-007	005		B617/10-65/1			03-006	009	
BM26X1-5DIN74299	D8286	4730-12-124-1263	12-020	022			D8081	2940-12-191-5065	03-006	019	
BQ-10	D9909	5310-12-176-5222	19-003	004		B733-101M1			03-006	004	
			19-003	023					03-006	014	
BQ-8	D9909	5310-12-176-5109	19-003	006		B80-323	D8027	5330-12-122-4642	03-001	005	
BSN27X20X2 NR.21	D8773		25-003C	008		B81110	C7360	3110-12-315-3044	07-019	020B	
64460						CA121003-4	D1371	5935-12-152-8603	06-012	028	
BS35/3	D8088	5365-12-178-6523				CA121003-7	92376	5340-01-161-1754	06-019	019	
			01-009	003U		CIRS039F20-8S-CR	C2107	5935-12-199-4232	06-018	002A	
			01-009	007Y					06-018	033	
			01-009	021		CM14X1,5KEGDIN71	D8286	4820-12-124-1172	05-002	001K	
			01-009	028		401					



TEILEKENNZEICHENVERZEICHNIS

TEILEKENNZEICHEN	HERST-KODE	VERSORGUNGS-NUMMER	BILD-TAFEL-NUMMER	ORTS-ZAHL	SCHALT-SYMBOL-NUMMER	TEILEKENNZEICHEN	HERST-KODE	VERSORGUNGS-NUMMER	BILD-TAFEL-NUMMER	ORTS-ZAHL	SCHALT-SYMBOL-NUMMER
1	2	3	4	5	6	1	2	3	4	5	6
CRIPTYPE2-00MLEI CHT METALL CVG72578	D2089	4730-12-124-8292	03-003	030		DIN125-A10,5-ST-A3P	D8286	5310-12-156-5471	19-025	003	
	D9477	5935-12-127-4831	06-012 06-012	006 022		DIN125-A15-ST-A3 F	D8286	5310-12-170-7981	25-001A 01-002	007 008	
C116-114 C27585	D8224 D8086	2530-12-185-0496 2940-12-180-3198	14-001 01-018 01-068 07-008	014 002 006 035K					05-001 06-004 07-002 19-011	021 004 044 009	
DC9X16X9/15/01-F P75604	D8142	5330-12-308-5906				DIN125-A17-ST-A3 P	D8286	5310-12-180-5961	19-011	033	
DFS42.62.8 DFS52X68X15,5TDO 1	D8142 D8142		07-013 07-013	016H 013H					19-024 19-026 10-001	039 008 026	
DFS5X75X8-01AC80 803	D8142	5330-12-179-7686	07-005	024		DIN125-A19-140HV -A3P	D8286	5310-12-308-0967			
DF65X90X8-75806	D8142	5330-12-179-7693	07-009 07-017	028 026					12-024 12-052	008 018	
DF70X90X10-03	D8142	5330-12-173-7799	07-008	064		DIN125-A21-ST-A3 P	D8286	5310-12-194-3021	19-013	032	
DGS40,2X80X10	D8142	5330-12-300-8011	20-009	006		DIN125-A3,2-ST-A 3P	D8286	5310-12-144-2356	06-014	003	
DGS55X75X9-11-01 NB75148	D8175	5330-12-179-7687	07-005	025		DIN125-A4,3-ST-A 3P	D8286	5310-12-156-4922	01-021	043	
DGS55X80X10-01NE 75128	D8142	5330-12-180-9403	07-009 07-016	029 009					01-021 19-007	055 024	
DGS65X90X10-7512 8	D8142	5330-12-179-7695	07-017	028		DIN125-A5,3-ST-A 3P	D8286	5310-12-174-2405	06-009	040	
DG65X85X10NB7512 2	D8142	5330-12-180-9414	20-009	013					06-018 12-010A 12-010A 12-026 25-002 25-003 01-003	042 013 024 006 030C 003 023	
DIN125-A10,5-ST-A3P	D8286	5310-12-156-5471	01-005	008		DIN125-A6,4-ST-A 3P	D8286	5310-12-184-8509	01-005 01-043 01-047 03-003 05-002 06-004 06-013	012K 036 010K 020 011 011 025	
			01-024 06-005 07-010 12-007A 12-026 12-056 12-058 19-002 19-003 19-003 19-013 19-018 19-019	005 007 010 011B 053B 009 006 027 011 019 019T 011 020							



TEILEKENNZEICHENVERZEICHNIS

TEILEKENNZEICHEN	HERST-KODE	VERSORGUNGS-NUMMER	BILD-TAFEL-NUMMER	ORTS-ZAHL	SCHALT-SYMBOL-NUMMER	TEILEKENNZEICHEN	HERST-KODE	VERSORGUNGS-NUMMER	BILD-TAFEL-NUMMER	ORTS-ZAHL	SCHALT-SYMBOL-NUMMER
1	2	3	4	5	6	1	2	3	4	5	6
DIN125-A6,4-ST-A 3P	D8286	5310-12-184-8509	07-002	079		DIN125-A8,4-ST-A 3P	D8286	5310-12-149-4353	06-007	053	
			07-021	007					06-010	021	
			12-001	002					06-012	056	
			12-010A	019					06-013	016	
			12-010A	030					06-013A	037	
			12-012	026					06-013A	049	
			12-012A	033					07-019	001E	
			12-012C	012					12-008	010	
			12-012C	018					12-008A	010	
			12-013A	017					12-010	034	
			12-014B	016					12-012	021	
			12-019B	009					12-012A	009	
			12-020	017B					12-012A	015	
			12-026	002A					12-012A	024	
			12-041	012					12-012A	036	
			12-044	011					12-019	016	
			12-045	007					12-041	015	
			12-059	006					19-003	008	
			12-062	024					19-015	038	
			14-001	012					19-021	025	
			19-002	005					19-032	021	
			19-007	003					19-033	013	
			19-012	024					19-034	028	
			19-014	034		DIN13164-BWMDIF	D8286	6545-12-291-0002	97-005	004	
			19-017	025		DIN137-B10-FST-A	D8286	5310-12-142-8161	01-021	005	
			19-019	005		3P					
			19-019	014					01-072	003	
			19-026	031					07-002	029	
			19-034	019					07-005	029A	
DIN125-A7,4-ST-A 3P	D8286	5310-12-314-9426	01-019	040A					07-008	020	
DIN125-A8,4-ST-A 3P	D8286	5310-12-149-4353	01-003	010					07-008	080	
			01-006	017					07-015	012	
			01-043	008					08-005	027	
			01-047	016					08-007	045	
			01-069	010					08-011	028	
			03-003	024					19-018	014	
			05-002	061					19-024	012	
			05-004	015A					19-027	022	
			06-003	020		DIN137-B10X18-A3 P	D8286	5310-12-170-7460	07-013	028	
						DIN137-B12-FST-A 3P	D8286	5310-12-142-8162	03-006	025	



TEILEKENNZEICHENVERZEICHNIS

TEILEKENNZEICHEN	HERST-KODE	VERSORGUNGS-NUMMER	BILD-TAFEL-NUMMER	ORTS-ZAHL	SCHALT-SYMBOL-NUMMER	TEILEKENNZEICHEN	HERST-KODE	VERSORGUNGS-NUMMER	BILD-TAFEL-NUMMER	ORTS-ZAHL	SCHALT-SYMBOL-NUMMER
1	2	3	4	5	6	1	2	3	4	5	6
DIN137-B12-FST-A 3P	D8286	5310-12-142-8162	07-008	012		DIN137-B8-FST-A3 P	D8286	5310-12-142-8173	07-019	002	
DIN137-B14-FST-A 3P	D8286	5310-12-142-8163	05-001	022					12-001	013	
			19-011	008					12-005	014	
DIN137-B16-FST-A 3P	D8286	5310-12-142-9915	19-024	008					12-006	011	
			20-002	004					12-009	009	
DIN137-B20-FST-A 3P	D8286	5310-12-142-9917	08-007	058					12-035	004	
DIN137-B4-FST-A3 F	D8286	5310-12-142-8168	06-012	040					14-001	002	
			06-019	021					19-003	009	
DIN137-B5-FST-A3 P	D8286	5310-12-143-6307	01-021	048		DIN1434-12F8X35X 30-ST50-1	D8286	5315-12-126-5631	19-010	026	
			01-021	059		DIN1440-12-ST-A3 P	D8286	5310-12-144-4164	19-021	008	
			01-073	011					07-002	046	
DIN137-B6-FST-A3 P	D8286	5310-12-142-8171	25-003A	016		DIN1440-5-ST-A3P	D8286	5310-12-164-7839	12-028	017	
			01-005	015E		DIN1444-A10H11X6 5-ST	D8286	5315-12-180-1239	19-023	025	
			06-003	008		DIN1444-A10H11X7 0-ST	D8286	5315-12-180-1693	19-003	005	
			06-004	022		DIN1444-A6F8X22- ST	D8286	5315-12-179-3016	19-015	036A	
			06-019	016		DIN1444-B10H11X1 20X4-ST	D8286	5315-12-180-1694	19-003	017	
			10-002	019		DIN1444-B12H11X3 5-ST	D8286	5315-12-175-5417	19-003	017	
DIN137-B8-FST-A3 P	D8286	5310-12-142-8173	19-035	008					12-028	002	
			01-004	025					12-067	003	
			01-019	005					19-023	024	
			01-019	035							
			01-045	005		DIN1444-B5H11X50 -ST-A2P	D8286	5315-12-318-4942	20-005	019	
			01-046	009		DIN1472-8X30-ST	D8286	5315-12-300-0253	20-007	024	
			05-001	002		DIN1473-4X20-ST- A3P	D8286	5315-12-184-9260	12-019	012	
			05-001	037		DIN1474-2,5X8-ST	D8286	5315-12-184-9261	12-043	027	
			05-002	007					12-019	013	
			05-004	017					12-043	026	
			06-003	021		DIN1476-2X7-ST	D8286	5315-12-156-4482	06-011	011	
			06-004	019		DIN1476-3X12-ST	D8286	5315-12-132-1242	19-012	012	
			07-004	034		DIN1476-3X5-ST	D8286	5315-12-156-4483	19-035	005	
			07-005	027		DIN1476-3X5-ST-A 2A	D8286	5315-12-125-0232	20-001	008	
			07-008	032							
			07-009	010							
			07-015	021							



TEILEKENNZEICHENVERZEICHNIS

TEILEKENNZEICHEN	HERST-KODE	VERSORGUNGS-NUMMER	BILD-TAFEL-NUMMER	ORTS-ZAHL	SCHALT-SYMBOL-NUMMER	TEILEKENNZEICHEN	HERST-KODE	VERSORGUNGS-NUMMER	BILD-TAFEL-NUMMER	ORTS-ZAHL	SCHALT-SYMBOL-NUMMER
1	2	3	4	5	6	1	2	3	4	5	6
DIN1476-3X6-ST-A 3P	D8286	5315-12-152-2484	19-034	012		DIN2391-C-1.0308 -14X2,5	D8286	4710-12-161-5076	12-012	024	
			19-034	023B					12-016	005	
DIN1476-3X8-ST	D8286	5315-12-156-4662	19-035	006		DIN2391-C-1.0508 -18X3	D8286	4710-12-121-5451	01-021	018	
DIN1476-5X25-ST	D8286	5315-12-184-9262	19-034	025					01-072	017A	
DIN1479-SFM8-ST	D8286	5340-12-132-1553	07-004	025		DIN2391-C-1.0308 GBK2NPHRSF22X1,5	D8286	4710-12-143-0272	14-006	002	
DIN1481-2,5X30	D8286	5315-12-161-4043	07-010	029		DIN2391-C-1.0308 GBK16X2,5	D8286	4710-12-142-6847	19-001	016	
DIN1481-4X14	D8286	5315-12-125-0235	19-012	010		DIN2391-C-1.0507 -15X3	D8286	4710-12-130-7251	06-001	014A	
DIN1481-4X20	D8286	5315-12-156-4742	19-008	018		DIN3016-D1-12X15 -W1-2	D8286	5340-12-145-2132	06-010	017	
DIN1481-5X24-ZNP HRI0F	D8286	5315-12-132-9132	19-003	022					06-016	028	
DIN1481-6X30	D8286	5315-12-143-6214	19-003	043		DIN3016-D1-15X15 -W1-2	D8286	5340-12-143-0057	06-017	013	
			07-002	036					06-005	023	
			07-002	040		DIN3016-D1-18X20 -W1-2	D8286	5340-12-144-4077	07-002	054H	
DIN1593-19-A3P	D8286		07-003	023					12-056	013	
DIN1593-19ZN	D8286	5340-12-143-8316	07-015	035		DIN3016-D1-25X15 -W1-2	D8286	5340-12-157-2303	06-018	022	
DIN1596-19ZN	D8286	5340-12-174-2665	12-046	017					12-020	019	
DIN1755-2.0250.2 6-12X1,5	D8286	4710-12-179-5759	12-020	026		DIN3016-D1-6X12 -W1-2	D8286	5340-12-169-2527	06-016	024	
			25-006	005					12-010A	015	
			12-016	015		DIN3016-F1-44X25 -W1-2	D8286	5340-12-193-5455	12-016A	026	
			12-016	015A		DIN3016-G1-32X15 -W1-PHOSPHATIERT	D8286	5340-12-179-5093	06-013A	034	
			12-021	001					01-011	002	
			12-021	001A		DIN3017-AL10-16C 6-W2	D8286	4730-12-163-3346	01-055	003	
			12-021	001B					03-002	028	
			12-021	002		DIN3017-AL16-25W 2-1	D8286	4730-12-161-4567	05-002	026	
			12-021	005		DIN3017-AS10C-12 0CB-W2	D8286	4730-12-170-0934	05-004	027	
			12-021	005A					01-018	015A	
DIN177-1.0010EK-1,6	D8286	9505-12-141-8038	12-021	006					01-069	002	
DIN177-1.0151.02 -1	D8286	9505-12-140-5447	08-007	030					08-005	031	
DIN1850-J14X20X1 0-SINTB50	D8286	3120-12-158-1562	97-007	009							
			01-019	038							
DIN1850-V32B11X4 0X30-SINTB50	D8286	3120-12-179-6805	19-003	026							
DIN20127-850	D8286	5120-12-120-6515									
DIN2093-A31,5GR2	D8286	5310-12-153-8330	97-007	003							
DIN2098-0,5X3,2X 16	D8286	5360-12-184-8818	19-001	009							
			07-004	018							



TEILEKENNZEICHENVERZEICHNIS

TEILEKENNZEICHEN	HERST-KODE	VERSORGUNGS-NUMMER	BILD-TAFEL-NUMMER	ORTS-ZAHL	SCHALT-SYMBOL-NUMMER	TEILEKENNZEICHEN	HERST-KODE	VERSORGUNGS-NUMMER	BILD-TAFEL-NUMMER	ORTS-ZAHL	SCHALT-SYMBOL-NUMMER
1	2	3	4	5	6	1	2	3	4	5	6
DIN3017-AS16-25C 8-W2	D8286	4730-12-197-2264	05-002	021A		DIN3770-45X3,15B -NB70	D8286	5330-12-186-0099	07-002	019	
DIN3017-AS20-32C 8-W2	D8286	4730-12-161-4632	25-003C 01-067	011 011		DIN3770-45X4B-NB 70	D8286	5330-12-153-9760	18-001	021	
			05-002	021		DIN3770-53X4B-AC 70	D8286		07-008	042	
			12-020	001		DIN3770-63X4B-AC 70	D8286	5330-12-312-8292	07-008	044	
			12-045	001		DIN3770-95X5B-NB 70	D8286	5330-12-182-4213	07-005	022	
DIN3017-AS40-60C 8-W2	D8286	4730-12-165-6953	14-005 05-002	004 019		DIN3861-L15-ST-A 3P	D8286	4730-12-131-3696	12-020	038	
DIN3017-AS80-10C C8-W2	D8286	4730-12-165-8330	06-005	027		DIN3861-L18-ST-A 3P	D8286	4730-12-132-7451	12-020	008	
			12-013	010		DIN3861-S10-ST-A 3P	D8286	4730-12-137-6457	12-024	027	
			12-013A	010							
			12-047	016							
DIN3017-B1-10X9- W1-1	D8286	4730-12-140-3653	08-009	029					12-026	026	
DIN3017-B1-14X12 -W1-1	D8286	4730-12-182-6281	07-002	067					12-028	009	
DIN3017-B1-16X9- W1-1	D8286	4730-12-134-5169	03-003	005		DIN3861-S12-ST-A 3P	D8286	4730-12-132-1953	12-037	010	
DIN3118-10X12	D8286	5120-12-123-5257	99-003	008					14-006	007	
DIN3122-D12,5	D8286	5120-12-120-6770	97-001	010					12-010	006	
DIN3123-B12,5X12 5	D8286	5120-12-120-6774	97-001	011					12-012	005	
DIN3124-19X12,5	D8286	5120-12-121-1679	97-001	012					12-014	004	
DIN3124-24X12,5	D8286	5120-12-123-5752	97-001	013					12-016	013	
DIN3124-30X12,5L	D8286	5120-12-121-1676	99-001	002		DIN3861-S6-ST-A3 P	D8286	4730-12-132-5660	12-021	004	
DIN315-M10-5-B-A 2P	D8286	5310-12-142-9994	06-011	010					12-024	003	
			99-001	016H					12-074	009	
DIN315-M12-5-B-A 2P	D8286	5310-12-145-2654	19-027	031					06-006	032	
DIN316-M8X20-ST- B-A2P	D8286	5305-12-179-7702	14-005	002					12-010	011	
DIN3770-15X2,5B- NB70	D8286	5330-12-134-1823	07-002	015					12-011	021	
DIN3770-23,6X2,5 B-AC70	D8286	5330-12-313-0227	07-002	010L		DIN3861-S8-ST-A3 P	D8286	4730-12-136-8560	12-013	003	
DIN3770-28X3,15- AC70	D8286	5330-12-197-1547	07-009	007					12-014	041	
									12-026	016	
									12-050	033	
									12-057	026	
									12-058	011	
									07-020	013	
									12-011	012	
									12-012	002	



TEILEKENNZEICHENVERZEICHNIS

TEILEKENNZEICHEN	HERST-KODE	VERSORGUNGS-NUMMER	BILD-TAFEL-NUMMER	ORTS-ZAHL	SCHALT-SYMBOL-NUMMER	TEILEKENNZEICHEN	HERST-KODE	VERSORGUNGS-NUMMER	BILD-TAFEL-NUMMER	ORTS-ZAHL	SCHALT-SYMBOL-NUMMER
1	2	3	4	5	6	1	2	3	4	5	6
DIN3861-SB-ST-A3 P	D8286	4730-12-136-8560	12-026	037		DIN3870-AL12-A3P	D8286	4730-12-180-3518	12-052	008	
			12-028	023					12-052	015	
			12-059	035					12-052	030	
			12-061	030					12-053	003	
DIN3867-AL18-A3P	D8286	4730-12-172-0249	12-020	011					12-053	005	
			12-046	008					12-055	010	
			12-073	019					12-055	017	
DIN3870-AL18-A3P	D8286	4730-12-181-0775	07-020	014					12-055	022	
			12-011	013					12-062	003	
			12-012	003					12-062	011	
			12-026	036					12-073	013	
			12-028	024					12-073	023	
			12-053	020					12-074	008	
			12-053	023		DIN3870-AL15-A3P	D8286	4730-12-186-7093	12-020	036	
			12-059	036		DIN3870-AL18-A3P	D8286	4730-12-145-1962	12-020	009	
			12-061	031					12-046	016	
DIN3870-AL10-A3P	D8286	4730-12-182-7012	12-024	028		DIN3870-AL6-A3P	D8286	4730-12-132-5661	06-006	033	
			12-026	027					12-010	010	
			12-028	010					12-011	020	
			12-037	009					12-011	027	
			12-010	007					12-013	002	
DIN3870-AL12-A3P	D8286	4730-12-180-3518	12-012	006					12-014	040	
			12-014	005					12-026	015	
			12-016	014					12-050	005	
			12-021	003					12-050	009	
			12-024	004					12-050	022	
			12-047	011					12-050	026	
			12-047	025					12-050	032	
			12-049	002					12-052	011	
			12-049	005					12-057	025	
			12-049	008					12-058	010	
			12-049	012					12-062	007	
			12-049	014		DIN3870-AS10-A3P	D8286	4730-12-187-1125	14-006	008	
			12-049	017		DIN3870-BL5	D8286	4730-12-167-7012	01-017	041	
			12-051	002		DIN3870-BL10-A3P	D8286	4730-12-193-7489	01-015	004	
			12-051	006		DIN3872-L18-A3K	D8286	4730-12-181-1967	12-020	012	
			12-051	017					12-046	010	
			12-051	020					12-046	015	
			12-051	023					12-073	017	
			12-051	026		DIN3901-L12MB-ST-A3P	D8286	4730-12-186-9991	12-010	018	
			12-052	002							



TEILEKENNZEICHENVERZEICHNIS

TEILEKENNZEICHEN	HERST- KODE	VERSORGUNGS- NUMMER	BILD- TAFEL- NUMMER	ORTS- ZAHL	SCHALT- SYMBOL- NUMMER	TEILEKENNZEICHEN	HERST- KODE	VERSORGUNGS- NUMMER	BILD- TAFEL- NUMMER	ORTS- ZAHL	SCHALT- SYMBOL- NUMMER
1	2	3	4	5	6	1	2	3	4	5	6
DIN3901-L15MB-ST	D8286	4730-12-132-1913	07-002 12-020 12-045	013 040 017		DIN439-BM14-05-A 2P	D8286	5310-12-180-9004	05-001	023	
DIN3901-L6MA-ST- A3P	D8286	4730-12-178-5765	06-006	028		DIN439-BM14X1,5- 05-A2P	D8286	5310-12-173-6356	05-001	023A	
DIN3901-L6M-B	D8286	4730-12-123-1860	07-002 12-026 12-058	052H 042D 008		DIN439-BM16-05-A 2P	D8286	5310-12-166-7736	08-007	012	
DIN3952-L18-ST-A 3P	D8286	4730-12-184-0987	12-020 12-026	017 058		DIN439-BM16X1,5- 05-A2P	D8286	5310-12-146-0723	12-055	003	
DIN3952-L8-ST	D8286	4730-12-154-1994	12-020 12-026	017 058		DIN439-BM18X1,5- 05-A2P	D8286	5310-12-161-3677	01-063	002	
DIN3954-L6-ST-A3 P	D8286	4730-12-192-2223	12-026 12-058	019H 025							
DIN40631G1SW0,25 X15X5	D8286	5970-12-121-1692	97-007	008		DIN439-BM20X1,5- 05-A2P	D8286	5310-12-162-8606	10-001	008	
DIN433-10,5-ST-A 3P	D8286	5310-12-162-8774	14-001	020		DIN439-BM22X1,5- 05-A2P	D8286	5310-12-173-6896	14-001	006	
DIN433-13-ST-A3P	D8286	5310-12-161-5743	12-028 12-067	001A 002		DIN439-BM5-05-A2 P	D8286	5310-12-177-5690	06-009	022	
DIN433-21-ST-A3P	D8286	5310-12-170-7449	01-003 01-043	036 034		DIN439-BM6-05-A2 P	D8286	5310-12-148-5159	25-006	003	
DIN433-4,3-PA	D8286	5310-12-138-3919	06-009	008		DIN439-BM8-05-A2 P	D8286	5310-12-144-6120	07-019	021	
DIN433-4,3-ST-A3 P	D8286	5310-12-147-4191	01-073	008		DIN440-R9-ST-A3P	D8286	5310-12-148-0603	20-003	026	
DIN433-5,3-ST-A3 P	D8286	5310-12-162-7817	01-021	033		DIN443-A-25-A3P	D8286		01-048 01-048A	018A 018	
			01-021 01-073	064 014		DIN443-A13-ST-A3 P	D8286	5340-12-178-6841	01-004	031	
DIN433-8,4-ST-A3 P	D8286	5310-12-145-5250	05-002	006					01-004 01-044	040 019	
			07-019 19-021	024 020A		DIN443-A28-ST-PH R	D8286	5340-12-184-8479	07-002	009	
DIN439-EM10-CUZN	D8286	5310-12-141-2874	06-011	007		DIN443-18-ST-A3P	D8286		07-004	030	
DIN439-EM10-05-A 2P	D8286	5310-12-146-0644	07-010	012B		DIN443-24-ST-PHR	D8286	5340-12-14-8480	07-004	012	
			07-010	013C		DIN443-36-ST-PHR	D8286	5340-12-125-3627	07-002	009A	
DIN439-EM10X1-05 -A2P	D8286	5310-12-173-3118	07-011	017		DIN46225-A10-10	D8286	5940-12-146-3320	06-012	054	
			07-019	029		DIN46225-A10-6	D8286	5940-12-146-3319	06-018	054	
DIN439-EM12X1,5- 05-A2P	D8286	5310-12-173-0274	07-010	025		DIN46225-A4-2,5	D8286	5940-12-146-3323	06-018 06-009 06-010 06-016	037 063 006 007	



## TEILEKENNZEICHENVERZEICHNIS

TEILEKENNZEICHEN	HERST-KODE	VERSORGUNGS-NUMMER	BILD-TAFEL-NUMMER	ORTS-ZAHL	SCHALT-SYMBOL-NUMMER	TEILEKENNZEICHEN	HERST-KODE	VERSORGUNGS-NUMMER	BILD-TAFEL-NUMMER	ORTS-ZAHL	SCHALT-SYMBOL-NUMMER
1	2	3	4	5	6	1	2	3	4	5	6
DIN46225-A4-2,5	D8286	5940-12-146-3323	06-017 06-017 06-019	005 021 003		DIN46340-A6,3-2,5MSGALAG	D8286	5940-12-175-3235	06-016	012	
DIN46225-A5-2,5	D8286	5940-12-146-3324	06-020	007					06-017	002	
DIN46225-A6-2,5	D8286	5940-12-146-3328	06-009 06-018 06-018	061 010 038					06-017	023	
			06-018	009					06-018	006	
DIN46225-A6-6	D8286	5940-12-146-3329	06-016 06-017 06-017	009 008 026					06-018	024	
			06-018	011					06-019	026	
			06-018	030					06-019	030	
			06-023	007					06-019	037	
DIN46225-A8-10	D8286	5940-12-146-3331	06-012 06-017 06-018	063 019 009		DIN46340-A6,3-6-MSGALAG	D8286	5940-12-175-3244	06-020	005	
			06-018	028					06-020	050	
DIN46234-10-50	D8286	5940-12-153-7899	06-005	021F					06-025	011	
DIN46234-10-70	D8286	5940-12-152-5378	06-005	018C					06-009	062	
DIN46245-6,3-2,5-MS-PVC	D8286	5940-12-142-4273	06-021	003					06-012	050	
			06-021	010					06-012	062	
			06-021	016					06-016	021	
DIN46255-C-PG11-MS	D8286	5975-12-145-5546	06-021	018		DIN470-14-ST-PHR	D8286	5340-12-124-0231	06-017	011	
DIN46320-3-PG11-MS	D8286	5975-12-172-8325	06-007	008					06-018	005	
						DIN470-32-ST-PHR	D8286	5340-12-124-0233	06-018	025	
			06-006	034		DIN471-10X1	D8286		06-019	036	
			06-007	023		DIN471-12X1	D8286	5365-12-156-4445	25-003A	021	
			06-007	042		DIN471-14X1	D8286	5365-12-156-4446	01-011	015	
			06-007	049		DIN471-16X1	D8286	5365-12-156-4642	01-055	009	
			06-008	002		DIN471-16X1,5	D8286	5365-12-156-4999	07-015	026	
			06-012	055		DIN471-25X1,2	D8286	5365-12-156-4436	07-004	031P	
DIN46320-6-9X16,5-GI	D8286	5330-12-172-6528							14-003	015	
DIN46320-8PG11-ST	D8286	5310-12-307-8056				DIN471-32X1,5	D8286	5365-12-156-4439	07-002	045	
DIN46340-A6,3-2,5MSGALAG	D8286	5940-12-175-3235				DIN471-35X1,5	D8286	5365-12-156-4440	07-019	034	
						DIN471-40X1,75	D8286	5365-12-156-4442	07-003	017	
									19-013	008	
									20-006	029	
									14-002	052	
									19-003	029	
									20-004	004	
									07-009	039	
									14-002	016	
									20-004	008	
									07-013	015	
									07-009	034	
									07-017	034	



## TEILEKENNZEICHENVERZEICHNIS

TEILEKENNZEICHEN	HERST-KODE	VERSORGUNGS-NUMMER	BILD-TAFEL-NUMMER	ORTS-ZAHL	SCHALT-SYMBOL-NUMMER	TEILEKENNZEICHEN	HERST-KODE	VERSOPGUNGS-NUMMER	BILD-TAFEL-NUMMER	ORTS-ZAHL	SCHALT-SYMBOL-NUMMER
1	2	3	4	5	6	1	2	3	4	5	6
DIN471-50X3	D8286	5365-12-156-4573	08-004	009Y		DIN5292-20STVERZ INKTMATT	D8286	5340-12-139-8189	19-026	022	
DIN471-52X2	D8286	5365-12-156-4711	08-009	016S					19-028	012	
DIN471-60X3	D8286	5365-12-156-4844	07-005	032					19-029	008	
DIN471-68X2,5	D8286	5365-12-126-3418	08-002	015E					19-029	013	
			10-002	009					19-029	023	
			10-003	014					19-014	003	
DIN471-8X0,8	D8286	5365-12-156-4706	07-019	028		DIN5293-28-ZN	D8286	5340-12-151-5015	19-024	018	
DIN471-95X3	D8286	5365-12-156-4715	07-007	026		DIN5296-B12X2,2- ST-VERZINKTMATT	D8286	5365-12-161-5354			
DIN472-100X3	D8286	5365-12-156-4468	07-007	013		DIN5296-B25X3,4- ST-VERZINKTMATT	D8286	5365-12-310-6542	19-024	019	
			07-008	074		DIN5296-C20-ST-V ERZINKTMATT	D8286	5365-12-156-4769	19-022	020	
DIN472-110X4	D8286	5365-12-156-4469	20-005	037					19-028	017	
			20-006	006					07-003	012	
DIN472-14X1	D8286	5365-12-156-4722	12-019	005		DIN5401-11MMIII	D8286	3110-12-132-7903	07-004	019	
			12-043	020		DIN5401-4MMIII	D8286	3110-12-138-3856	20-005	010	
DIN472-32X1,2	D8286		07-004	031S		DIN5401-6MMIII	D8286	3110-12-124-0821	07-004	015	
DIN472-42X1,75	D8286	5365-12-156-4459	07-011	003		DIN5401-8MMIII	D8286	3110-12-124-0824	07-017	009	
DIN472-47X1,75	D8286	5365-12-156-4460	14-004	007					07-002	011	
DIN472-52X2	D8286	5365-12-156-4646	05-001	027		DIN5402-10X14	D8286	3110-12-146-8680	07-003	004	
DIN472-55X2	D8286	5365-12-124-3277	12-016	027E		DIN5402-11X15	D8286	3110-12-184-8057	07-016	017	
			12-033	006		DIN5412-NJ2207EJ C3	D8286	3110-12-301-5233			
DIN472-70X2,5	D8286	5365-12-156-4464	08-007	006					07-016	018	
DIN472-72X2,5	D8286	5365-12-156-4645	20-004	006		DIN5412-RNU307E	D8286	3110-12-184-8062	20-009	007	
DIN472-80X2,5	D8286	5365-12-156-4466	07-016	002		DIN5417-SP100	D8286	5365-12-124-4296	07-008	073	
			07-017	002		DIN5417-SP150	D8286	5365-12-156-4594	07-007	040	
DIN472-85X3	D8286	5365-12-156-4467	20-009	011		DIN5685-G2X12-VZ K	D8286	4010-12-148-4031	19-020	025	
DIN472-90X3	D8286	5365-12-156-4575	07-009	037					19-023	008N	
DIN47732-H05VV-F 2X1,5GY	D8286	6145-12-167-8799	25-003B	006		DIN5686-2,5-ZN	D8286	4010-12-153-7644	19-008	010	
DIN479-M16X50-8- 8-A3P	D8286	5305-12-179-7697	08-007	011					13-010	021	
DIN49846-K2,5-0, 3LINSENKOLBEN	D8286	6240-12-133-4993	97-005	011		DIN5686-2-ZN	D8286	4010-12-134-2846	03-001	007	
DIN49848-B1-6-2, 4	D8286	6240-12-129-4540	97-005	009					19-023	008R	
DIN5244-180GERAU HT	D8286	5120-12-121-1351	97-001	015					19-023	033	
DIN5291-20-ST-VE RZINKT	D8286	5340-12-124-0815	19-021	013		DIN605-M10X35-A3 P	D8286	5306-12-179-7747	19-024	017	
			19-022	013		DIN605-M10X40-A3 P	D8286	5306-12-159-0798	19-027	021	
			19-022	033					19-018	013	
			19-022	043							



TEILEKENNZEICHENVERZEICHNIS

TEILEKENNZEICHEN	HERST-KODE	VERSORGUNGS-NUMMER	BILD-TAFEL-NUMMER	ORTS-ZAHL	SCHALT-SYMBOL-NUMMER	TEILEKENNZEICHEN	HERST-KODE	VERSORGUNGS-NUMMER	BILD-TAFEL-NUMMER	ORTS-ZAHL	SCHALT-SYMBOL-NUMMER
1	2	3	4	5	6	1	2	3	4	5	6
DIN605-M10X45-A3P	D8286	5306-12-151-6167	19-018	013A		DIN628-7212B	D8286	3110-12-184-7699	20-006	005	
			19-027	021A		DIN6319-C21-A3P	D8286	5310-12-173-6901	14-002	063	
DIN605-MCX30-A2P	D8286	5306-12-148-6250	19-009	001		DIN6406-A20-ST-V	D8286	5340-12-124-0853	19-020	014F	
			19-027	013		ERZINKT					
DIN605-MBX35-A2P	D8286	5306-12-148-0597	19-027	014					19-021	011	
DIN605-MBX45-A2P	D8286	5306-12-147-1267	19-009	009					19-022	014	
			19-009	017					19-022	034	
DIN605-MBX50-A2P	D8286	5306-12-147-1269	19-009	018					19-022	044	
			19-027	015		DIN660-4X10-AL	D8286	5320-12-124-0370	19-026	023	
DIN605-MBX55-A2P	D8286	5306-12-175-4360	19-009	013		DIN660-5X15-ST	D8286	5320-12-124-0376	25-005	014A	
DIN605-MBX60-A2P	D8286	5306-12-197-2360	19-027	015A		DIN661-3X8-AL	D8286	5320-12-126-7363	19-012	023C	
DIN605-MBX65-A2P	D8286	5306-12-151-6161	19-021	004		DIN661-5X10-ST	D8286	5320-12-124-0389	19-020	005	
DIN610-M14X45-8-8-A3P	D8286	5305-12-197-1541	05-001	017					19-008	014	
DIN625-16012	D8286	3110-12-329-2990	20-005	020		DIN6796-18-FST	D8286	5310-12-173-6889	19-010	008	
DIN625-16013	D8286	3110-12-126-5656	20-006	003					19-010	017	
DIN625-6004-2RS	D8286	3110-12-140-7224	20-003	016		DIN6797-A4,3-FST	D8286	5310-12-143-8566	08-005	009	
DIN625-6005-2RS	D8286	3110-12-145-5233	20-006	023		-A3P			08-011	009	
DIN625-6202-2RS	D8286	3110-12-129-2156	20-004	015		DIN6797-A5,1-FST	D8286	5310-12-146-3828	06-001	008	
DIN625-6203E	D8286		05-003	010		-A3P			19-032	029	
			05-003	065		DIN6797-A6,4-FST	D8286	5310-12-156-4913	06-001	027	
DIN625-6203EC3	D8286		05-003	010E		-A3P			06-007	017	
			05-003	065E		DIN6797-A8,4-FST	D8286	5310-12-143-7999	06-022	010	
DIN625-6204	D8286	3110-12-124-0344	01-008	016		-A3P			06-007	003	
DIN625-6204-2RS	D8286	3110-12-156-2250	01-052	011		DIN6797-J4,3-FST	D8286	5310-12-143-8990	19-007	010	
DIN625-6205-2RS	D8286	3110-12-129-2157	20-004	024		-A3P			25-001	020	
DIN625-6206	D8286	3110-12-124-0346	05-003	012		DIN6797-J5,3-FST	D8286	5310-12-142-0705	07-005	002	
DIN625-6206E	D8286	3110-12-315-0446	05-003	013		-A3P			19-007	030	
			05-003	063		DIN6797-J6,4-FST	D8286	5310-12-156-4956	06-014	044	
DIN625-6206EC3	D8286		05-003	013E		-A3P			19-007	016	
			05-003	063E		DIN6797-J8,4-FST	D8286	5310-12-156-4915	19-016	038	
DIN625-6207-2RS	D8286	3110-12-142-1870	20-004	010		-A3P			19-007	007	
DIN625-6209	D8286	3110-12-124-0349	20-009	010		DIN6798-A6,4-FST	D8286	5310-12-162-7601	06-009	045	
DIN625-6210C3	D8286	3110-12-136-0613	07-017	024		-A3P			06-011	006	
DIN625-6211C3	D8286	3110-12-150-0025	07-008	071		DIN6798-J10,5-FS	D8286	5310-12-178-1151			
DIN625-6211NC3	D8286	3110-12-184-8051	07-008	070		T-A3P					
DIN625-6212	D8286	3110-12-145-8987	20-005	013							
DIN625-6303RSC3	D8286	3110-12-175-2949	01-021	036							
			01-021	063							
			01-073	001							
DIN625-6308C3	D8286	3110-12-134-6162	07-009	038							



## TEILEKENNZEICHENVERZEICHNIS

TEILEKENNZEICHEN	HERST-KODE	VERSORGUNGS-NUMMER	BILD-TAFEL-NUMMER	ORTS-ZAHL	SCHALT-SYMBOL-NUMMER	TEILEKENNZEICHEN	HERST-KODE	VERSORGUNGS-NUMMER	BILD-TAFEL-NUMMER	ORTS-ZAHL	SCHALT-SYMBOL-NUMMER
1	2	3	4	5	6	1	2	3	4	5	6
DIN6798-V8,4-FST-A3P	D8286	5310-12-136-4172	19-013	010		DIN71412-EM8X1	D8286	4730-12-124-174	01-005	022	
DIN6799-4	D8286	5365-12-156-4668	19-003	039					01-045	011	
DIN6799-6	D8286	5365-12-156-4493	19-016	017		DIN71412-CM10X1	D8286	4730-12-124-2518	08-007	047	
DIN6799-8	D8286	5365-12-126-5183	19-013	019V		DIN71555-68,5-VE	D8286	5340-12-308-2496	20-003	011	
DIN6885-A5X3X22	D8286	5315-12-179-8882	07-005	025V		RZINKT			01-023	008	
DIN6885-A6X4X25-ZNPHRF10F	D8286	5315-12-178-8850	01-010	001		DIN71555-70,5ZN	D8286	5340-12-144-4327	01-024	009	
						DIN71555-78,5ZN	D8286	5340-12-173-8874	01-023	014	
			01-054	017					01-024	017	
DIN6888-5X6,5-10	D8286		05-001	032		DIN71555-90,5ZN	D8286	5340-12-165-9142	01-075	011	
OCR6H+A						DIN71803-A13-ST	D8286	5307-12-156-4561	12-005	007	
DIN6888-8X13	D8286	5315-12-18-0324	01-008	005					12-006	006	
			01-052	006		DIN71803-B13X10-ST	D8286	5307-12-132-8932	07-010	016	
DIN6916-13-A3P	D8286	5310-12-173-3119	07-012	012							
			18-002	003					07-015	028	
DIN6916-17	D8286	5310-12-165-8094	06-007	029		DIN71803-B16X13-ST	D8286	5307-12-130-8948	07-002	034H	
DIN7-10H8X18-ST	D8286	5315-12-124-0004	07-015	023							
DIN7-10H8X20-ST	D8286	5315-12-124-0005	01-005	007		DIN71805-A16-A2P	D8286	5340-12-300-9049	07-010	013	
			01-047	002		DIN71805-B13	D8286	5340-12-124-1218	19-014	018	
DIN7-12H8X20-ST	D8286	5315-12-184-9252	07-002	018					12-005	005	
			07-009	003		DIN71805-R16	D8286	5365-12-166-9706	12-006	004	
DIN7-12H8X24-ST	D8286	5315-12-304-4629	01-004	006A		DIN71805-S10-A2P	D8286	5340-12-178-6842	19-014	019	
DIN7-12H8X24-ST	D8286	5315-12-132-9474	01-004	050					01-003	028	
			01-044	012		DIN71805-S13-A2I	D8286	5340-12-183-9029	01-043	022	
DIN7-14H8X18-ST	D8286	5315-12-173-1437	01-004	009					12-005	004	
			01-004	037					12-006	003	
			01-044	016		DIN720-30203J	D8286	3110-12-142-4396	01-016	021	
DIN7-6H8X10-ST	D8286	5315-12-139-8829	01-055	002		DIN720-30204J	D8286	3110-12-126-5328	01-016	044	
DIN7-6M6X12-ST	D8286	5315-12-156-4633	01-009	047		DIN720-30212J	D8286	3110-12-124-3535	07-008	040	
DIN7-8H8X18-ST	D8286	5315-12-130-4922	07-004	029		DIN720-32009XJ	D8286	3110-12-164-8047	07-005	014A	
DIN7-8M6X16-ST	D8286	5315-12-124-0037	01-004	011					07-006	024A	
			01-004	052		DIN720-32013XJ	D8286	3110-12-170-7444	08-003	007	
			07-011	028					08-008	007	
DIN70613-M10X38-10,9-A3P	D8286	5305-12-303-2158	07-013	054		DIN720-32016XJ	D8286	3110-12-174-4039	08-003	016	
DIN70614-M10X1X2-0-10,9-A3P	D8286	5305-12-173-3121							08-008	016	
DIN70614-M10X1X3-5-10,9-2NPHRF	D8286	5305-12-198-8139	20-009	025		DIN720-32019XJ	D8286	3110-12-170-1149	07-008	057	
DIN70952-A20-ST13	D8286	5310-12-126-0376	07-004	010		DIN720-32020XJ	D8286	3110-12-182-9316	07-007	042	
DIN71412-AM8X1	D8286	4730-12-125-0315	08-007	047E		DIN72332A11-6	D8286	5940-12-146-6004	06-005	018B	
DIN71412-BM10X1	D8286	4730-12-124-1175	20-004	018		DIN72332B11-6	D8286	5940-12-146-6013	06-005	021D	
						DIN72581-A8	D8286	5920-12-120-7787	06-013A	014	
						DIN72601-H-24V2W	D8286	6240-12-120-7952	06-007	011	



TEILEKENNZEICHENVERZEICHNIS

TEILEKENNZEICHEN	HERST-KODE	VERSORGUNGS-NUMMER	BILD-TAFEL-NUMMER	ORTS-ZAHL	SCHALT-SYMBOL-NUMMER	TEILEKENNZEICHEN	HERST-KODE	VERSORGUNGS-NUMMER	BILD-TAFEL-NUMMER	ORTS-ZAHL	SCHALT-SYMBOL-NUMMER
1	2	3	4	5	6	1	2	3	4	5	6
DIN72601-H-24V2W	D8286	6240-12-120-7952	06-008 06-009 06-013A 06-014 06-015 25-003 76-001 97-003	005 020 006 023 014 027 003 002		DIN7331-B4X11X9-CUZN37-BRUENIERT	D8286	5320-12-179-8575	19-029	009	
DIN72601-H1-24V70W	D8286	6240-12-151-9661	06-013 06-013 97-003 06-006	024 024H 017 050		DIN7331-B5X12X18-CUZN37 DIN7332-32ST GAL ZN5	D8286 D8286	5320-12-179-8144	19-022 19-020	047 037	
DIN72601-H4-24V75/70W	D8286	6240-12-180-0912	06-006	001		DIN7337-A4,8X10-AL-ST-A1P	D8286	5320-12-321-3867	19-022 19-022	036 049	
DIN72601-P25-1-24V21W	D8286	6240-12-173-4827	06-006	001		DIN7337-A4X8-ST-ST-A1P	D8286	5320-12-318-1258	19-017	018	
DIN72601-R2-24V55/50W	D8286	6240-12-129-6156	06-006	018		DIN73378-Pa11WSW LT-15X1,5	D8286	4720-12-179-5758	06-022	028	
DIN72601-W5/1,2-24V1,2W	D8286	6240-12-173-3418	97-003 06-014	006 051		DIN73379-B15X2,5-DK+K	D8286	4720-12-306-3065	12-020 25-003C	035 010	
DIN7331-A3X6X8-ST3G-SW	D8286	5320-12-130-7479	25-003 19-028	027A 018		DIN73379-B4X2-DK+K	D8286	4720-12-327-1345	03-003	029	
DIN7331-B4X11X9-CUZN37-BRUENIERT	D8286	5320-12-179-8575	19-028 19-028 19-028 19-017	020 028 030 019		DIN73379-B5X2,5-DK+K	D8286	4720-12-312-5851	25-003C	003	
			19-021 19-022 19-022 19-022 19-022 19-022 19-026 19-026 19-028 19-028 19-028	012 015 018 030 035 045 021 024 001E 007 013		DIN73379-B7,5X2,5-DK+K	D8286	4720-12-121-2515	25-003C 03-004	006 035	
						DIN73379-B9X3-DK+K	D8286	4720-12-300-4217	03-004 03-003	037 006	
						DIN7349-10,5-ST-A3P	D8286	5310-12-145-2243	03-003 03-003 03-003 03-003 01-021	028 035 039 040 014	
									01-072 01-074 06-005	014 002A 019B	



**TEILEKENNZEICHENVERZEICHNIS**

TEILEKENNZEICHEN	HERST-KODE	VERSORGUNGS-NUMMER	BILD-TAFEL-NUMMER	ORTS-ZAHL	SCHALT-SYMBOL-NUMMER	TEILEKENNZEICHEN	HERST-KODE	VERSORGUNGS-NUMMER	BILD-TAFEL-NUMMER	ORTS-ZAHL	SCHALT-SYMBOL-NUMMER
1	2	3	4	5	6	1	2	3	4	5	6
DIN7349-10,5-ST-A3P	D8286	5310-12-145-2243	19-001	006		DIN74234-B6	D8286	4710-12-122-4568	12-008	023	
			19-019	019					12-008	025	
			19-024	046					12-008	026	
DIN7349-13-ST-A3P	D8286	5310-12-143-0240	19-011	025A					12-008A	002	
									12-008A	003	
DIN7349-17-A3P	D8286		06-007	028B					12-008A	003B	
			19-026	008B					12-008A	007	
DIN7349-8,4-ST-A3P	D8286	5310-12-143-1138	05-005	016					12-008A	012	
									12-008A	014	
									12-008A	015	
DIN74225-14	D8286	2530-12-122-5792	12-041	019					12-008A	018	
			12-007	038					12-008A	022	
			12-007A	037					12-011	025	
			12-008A	005					12-011	029	
DIN74234-B6	D8286	4710-12-122-4568	12-007	004					12-011	029A	
			12-007	012					20-007	002	
			12-007	013		DIN74234-B8	D8286	4710-12-146-3735	07-020	008	
			12-007	018					07-020	009	
			12-007	019					07-020	010	
			12-007	020					07-020	011	
			12-007	021					07-020	028	
			12-007	026					07-020	031	
			12-007	033		DIN74292-C	D8286	2530-12-155-0649	12-022	013	
			12-007	034		DIN74305-M22X1,5-A2P	D8286	5310-12-144-4041	12-009A	027	
			12-007A	012							
			12-007A	013					12-016	008	
			12-007A	019					12-022	003	
			12-007A	020					12-026	042E	
			12-007A	021					12-030	0	
			12-007A	026					12-032	005	
			12-007A	033					12-034	005	
			12-007A	034					12-037	013	
			12-008	002					12-047	023	
			12-008	003					12-048	004	
			12-008	007					12-052	026	
			12-008	008					12-059	045	
			12-008	012					12-073	033	
			12-008	013		DIN74305-M26X1,5-A2P	D8286	5310-12-144-4043	12-020	004	
			12-008	014							
			12-008	015					12-045	004	
			12-008	019		DIN74306 A11-13X9	D8286		12-013A	030	
			12-008	022							



TEILEKENNZEICHENVERZEICHNIS

TEILEKENNZEICHEN	HERST-KODE	VERSORGUNGS-NUMMER	BILD-TAFEL-NUMMER	ORTS-ZAHL	SCHALT-SYMBOL-NUMMER	TEILEKENNZEICHEN	HERST-KODE	VERSORGUNGS-NUMMER	BILD-TAFEL-NUMMER	ORTS-ZAHL	SCHALT-SYMBOL-NUMMER
1	2	3	4	5	6	1	2	3	4	5	6
DIN74306 A11-13X 9	D8286		12-026A	002		DIN74313A8M16X1, 5	D8266	4730-12-169-6978	12-010	024	
DIN74306-A11-13X 9	D8286		12-026B	002		DIN74315A12M22X1 -5	D8286	4730-12-169-7015	12-009A	030	
DIN74306-A13-15X 12	D8286		12-026B	013		DIN74324-6X1	D8286	4720-12-173-8647	12-016	011A	
DIN74306-A17-19X 12	D8286		12-026C	006					03-002	009	
DIN74306A11-13X9	D8286		12-024A	008					03-004	025	
DIN74306A17-19X1 2	D8286		12-010A	048					06-006	029	
DIN74310-11X4	D8286		12-011A	017					06-006	030	
			12-012B	002					12-010	004	
			12-012F	007					12-010	017	
			12-012B	016					12-010	032	
			12-024A	009					12-011	008R	
			12-024A	010					12-011	023	
			12-024A	029					12-011	028	
DIN74310-5	D8286	4720-12-308-7599	07-009	048					12-014	036	
			07-009	049					12-026	013R	
			12-010A	049					12-026	014	
			12-011A	024					12-026	020A	
			12-011A	025					12-026	047	
			12-011A	037					12-057	024	
			12-013A	031					12-057	031	
			12-026A	001					12-058	013	
DIN74310-7	D8286	4720-12-184-0232	12-026B	001		DIN74361-A18-10-A2P	D8286	5310-12-172-4525	12-058	027	
			07-002	068					12-058	031	
			07-002	069		DIN7465-B40-MS-S	D8286	5340-12-129-3078	09-001	006	
DIN74310-7X4	D8286		12-026A	015		T-6014			97-002	068	
			12-026B	014		DIN7516-AM5X25-S	D8286	5305-12-191-4246	19-002	012	
			12-026C	015		T-H-A2P					
			12-026C	016					19-019	028	
DIN74313-B18M26X 1,5	D8286	4730-12-333-2145	12-026C	019		DIN7516-AM6X16-S	D8286	5305-12-305-3580	19-007	017	
			12-020	015		T-H-A2P					
			12-046	012		DIN7603-A10X13,5 -AL	D8286	5330-12-142-9117	01-018	006A	
DIN74313-C12M16X 1,5	D8286	4730-12-169-6990	12-014	007							
DIN74313A12M22X1 -5	D8286	4730-12-169-6980	12-014	026					01-058	005	
DIN74313A6M16X1, 5	D8286	4730-12-175-0084	12-010	022		DIN7603-A10X13,5 -CU	D8286	5330-12-156-4806	08-002	006	
									08-007	023	
									20-007	009A	
									01-013	003	



TEILEKENNZEICHENVERZEICHNIS

TEILEKENNZEICHEN	HERST-KODE	VERSORGUNGS-NUMMER	BILD-TAFEL-NUMMER	ORTS-ZAHL	SCHALT-SYMBOL-NUMMER	TEILEKENNZEICHEN	HERST-KODE	VERSORGUNGS-NUMMER	BILD-TAFEL-NUMMER	ORTS-ZAHL	SCHALT-SYMBOL-NUMMER
1	2	3	4	5	6	1	2	3	4	5	6
DIN7603-A10X13,5-CU	D8286	5330-12-156-4806	01-013	028		DIN7603-A14X20-A L	D8286	5330-12-156-4512	01-058	015	
DIN7603-A10X14-A L	D8286	5330-12-156-4510	12-026 12-019A	030 015					01-059 1-061 03-002 03-004 12-025 12-059	003 070 012 028 046 011	
DIN7603-A10X14-C U	D8286	5330-12-156-4518	01-004	055		DIN7603-A14X20-C U	D8286	5330-12-156-4523	03-004	040	
DIN7603-A12X15,5-CU	D8286	5330-12-156-4852	01-058 06-006 07-002	019 027 051		DIN7603-A16X20-C U	D8286	5330-12-156-4524	07-002 01-004	010A 002	
			07-015 12-007 12-007A 12-010 12-011 12-014 12-022 20-007 20-009 14-002	037 025 025 014 030 038 021 019 002 011		DIN7603-A16X20-V F	D8286	5330-12-156-4600			
DIN7603-A12X17-C U	D8286	5330-12-156-4805				DIN7603-A16X22-C U	D8286	5330-12-156-4525	01-004	049	
DIN7603-A12X18-C U	D8286	5330-12-156-4521	07-008	038		DIN7603-A18X22-A L	D8286	5330-12-156-4515	01-004	029	
DIN7603-A14X18-A L	D8286	5330-12-156-4511	01-067	013		DIN7603-A18X22-C U	D8286	5330-12-156-4526	01-004	016	
			12-026 20-007 03-002	046A 013A 013A					01-004 01-013 01-044 07-015 25-006 07-008	042 C12 021 024 015 029	
DIN7603-A14X18-C U	D8286	5330-12-156-4522	03-003 03-006 08-002 08-002 08-007 08-009 12-010 12-024 14-006	037 C21 008 021 025 002 002 021 013		DIN7603-A18X24-C U	D8286	5330-12-156-4527	07-009 12-020 12-045 12-046 12-073 01-013	014 041 016 007 020 018	
DIN7603-A14X18-S T	D8286	5330-12-156-4539				DIN7603-A20X24-C U	D8286	5330-12-156-4781			
DIN7603-A14X20-A L	D8286	5330-12-156-4512	01-013	030		DIN7603-A22X27-A L	D8286	5330-12-124-0979	01-058 12-016	007K 010G	



**TEILEKENNZEICHENVERZEICHNIS**

TEILEKENNZEICHEN	HERST- KODE	VERSORGUNGS- NUMMER	BILD- TAFEL- NUMMER	ORTS- ZAHL	SCHALT- SYMBOL- NUMMER	TEILEKENNZEICHEN	HERST- KODE	VERSORGUNGS- NUMMER	BILD- TAFEL- NUMMER	ORTS- ZAHL	SCHALT- SYMBOL- NUMMER
1	2	3	4	5	6	1	2	3	4	5	6
DIN7603-A22X27-A L	D8286	5330-12-124-0979	12-020	021		DIN7603-A5X9-CU	D8286	5330-12-156-4820	01-016 01-019 01-070	020 062 002	
DIN7603-A22X27-C U	D8286	5330-12-156-4529	12-022 12-024 01-013	007 009 018E		DIN7603-A6X10-AL	D8286	5330-12-156-4508	01-016	012	
			01-014 01-058 12-004 12-014 12-016 12-019A 12-020 12-026 12-045 12-071 14-004 20-007 20-005	008 007N 037 010 012 019 032 042 021 015 019 025 016		DIN7603-A6X10-CU	D8286	5330-12-156-4516	01-016	032	
						DIN7603-A8X11,5- AL	D8286	5330-12-151-9655	03-002	014	
						DIN7603-A8X11,5- CU	D8286	5330-12-156-5014	03-003 01-019	031 006	
									01-019 01-019 01-070 03-004 03-006 03-006	036 048 017 022 006 016	
DIN7603-A22X27-V F	D8286	5330-12-156-4535	20-007	025		DIN7603-A8X12-ST	D8286	5330-12-156-6892	01-014 01-059	003A 006	
DIN7603-A24X29-C U	D8286	5330-12-156-4783	01-013	016		DIN7603-D10X13,5 -CU	D8286	5330-12-192-0315	08-009 01-061	026 068	
			01-058 07-015 07-015 01-004	011 020K 044 027					12-011 12-020 12-026 12-041	005 030 030 004	
DIN7603-A26X32-A L	D8286	5330-12-156-4678	01-004 01-044 01-045	027 017 013		DIN7603-D12X15,5 -CU	D8286	5330-12-152-2261	12-045 12-059 12-026	011 008 040	
DIN7603-A26X32-C U	D8286	5330-12-124-1000	01-006	002A					12-038 12-039 12-056 12-058	006 009 004 002	
DIN7603-A26X34-C U	D8286	5330-12-124-4379	01-006 01-046 01-046 01-013	011 003 017 016A		DIN7603-D14X18-C U	D8286	5330-12-131-4119	12-059 01-006	030 008	
DIN7603-A30X36-C U	D8286	5330-12-156-4531	01-058 12-004	011E 014					03-001 12-007 12-007A 12-065	013 023 023 004	
DIN7603-A32X38-C U	D8286	5330-12-156-4597	12-004	009		DIN7603-D14X20-C U	D8286	5330-12-126-0437	05-004	023	
DIN7603-A40X47-C U	D8286	5330-12-131-3374	12-004								



TEILEKENNZEICHENVERZEICHNIS

TEILEKENNZEICHEN	HERST-KODE	VERSORGUNGS-NUMMER	BILD-TAFEL-NUMMER	ORTS-ZAHL	SCHALT-SYMBOL-NUMMER	TEILEKENNZEICHEN	HERST-KODE	VERSORGUNGS-NUMMER	BILD-TAFEL-NUMMER	ORTS-ZAHL	SCHALT-SYMBOL-NUMMER
1	2	3	4	5	6	1	2	3	4	5	6
DIN7603-D16X20-C	D8286	5330-12-130-8890	12-032	016		DIN7604-A-M22X1, 5-ST-A3P	D8286	5365-12-176-9961	01-007A	038	
U											
DIN7603-D18X22-A	D8286	5330-12-124-1045	05-004	021					12-059	040	
L									12-070	022	
			05-005	002		DIN7643-6-3	D8286	4730-12-192-7696	12-020	028	
DIN7603-D22X27-S	D8286	5330-12-179-3729	01-007	032					12-026	029	
T			01-007A	037		DIN7753-AVX13X12	D8286	3030-12-309-7826	05-003	048	
			12-044	005		SOLA					
DIN7603-D26X32-A	D8286	5330-12-131-4137	12-044	005		DIN7757-VG8-A	D8286	2640-12-120-6880	09-001	005	
L						DIN7757-33	D8286	2640-12-120-7990	09-001	004	
DIN7603-D8X14-CU	D8286	5330-12-126-0436	01-007	029		DIN7781-32MS	D8286	2640-12-173-6197	09-001	003	
			01-007A	033		DIN7976-ST6,3X16	D8286	5305-12-304-4941	01-017	038D	
			12-004	008		-F-A3P					
			12-004	024					01-064	013	
DIN7604-A-M10X1-ST-A2P	D8286	5365-12-337-6633	01-004	054		DIN7980-8-A3P	D8286	5310-12-146-2679	05-004	002	
DIN7604-A-M12X1, 5-ST-A3P	D8286	5365-12-328-1397	07-015	038		DIN7981-ST2,9X6, 5-C-H-A3P	D8286	5305-12-142-5687	06-014	006	
			12-009	008		DIN7981-ST2,9X9, 5-C-H-A3P	D8286	5305-12-142-5688	25-003A	012	
			12-011	039		DIN7981-ST3,5X6, 5-F-H-A3P	D8286	5305-12-142-5657	25-002	003	
			12-026	064					25-003	016	
			12-059	028		DIN7981-ST3,5X9, 5-C-H-A3P	D8286	5305-12-142-5701	19-032	003	
DIN7604-A-M14X1, 5-ST	D8286	5365-12-125-5213	20-009	003		DIN7981-ST3,9X13 -C-H-A3P	D8286	5305-12-142-5703	06-019	006	
			01-059	002		DIN7981-ST4,2X16 -C-H-A3P	D8286	5305-12-142-5720	25-001	004	
			03-001	014					25-004	005	
			03-002	016B		DIN7981-ST4,2X16 -F-H-A3P	D8286	5305-12-192-7769	19-032	030	
			03-006	020		DIN7981-ST4,2X19 -C-H-A3P	D8286	5305-12-142-5722	06-009	029	
DIN7604-A-M18X1, 5-CUZN	D8286	5365-12-131-3223	05-004	024					06-009	060	
			08-002	022					19-015	030	
			08-009	003					06-009	033	
DIN7604-A-M18X1, 5-ST-A3P	D8286	5365-12-328-2241	01-004	041		DIN7981-ST4,2X25 -C-H-A3P	D8286	5305-12-142-5726	19-007	011	
			01-004	030		DIN7981-ST4,2X9, 5-C-H-A3P	D8286	5305-12-142-5728	19-015	027D	
			01-044	020					19-019	024	
DIN7604-A-M22X1, 5-ST	D8286	5365-12-142-8108	05-004	022					25-002	006	
DIN7604-A-M22X1, 5-ST-A3P	D8286	5365-12-176-9961	07-015	025		DIN7981-ST4,2X9, 5-F-H-A3P	D8286	5305-12-146-8191			
			12-016	010J							
			01-007	033							

TOW 2320/057-50

D11



TEILEKENNZEICHENVERZEICHNIS

TEILEKENNZEICHEN	HERST-KODE	VERSORGUNGS-NUMMER	BILD-TAFEL-NUMMER	ORTS-ZAHL	SCHALT-SYMBOL-NUMMER	TEILEKENNZEICHEN	HERST-KODE	VERSORGUNGS-NUMMER	BILD-TAFEL-NUMMER	ORTS-ZAHL	SCHALT-SYMBOL-NUMMER
1	2	3	4	5	6	1	2	3	4	5	6
DIN7981-ST4,2X9,5-F-H-A3P	D8286	5305-12-146-8191	25-003	029		DIN7985-M4X18-4,8-H-A2P	D8286	5305-12-196-6457	01-021	056	
DIN7981-ST4,8X13-F-H-A3P	D8286	5305-12-142-5663	06-017	014		DIN7985-M4X25-4,8-H-A2P	D8286	5305-12-171-9544	01-021	039	
			06-018	021					01-021	051	
DIN7982-ST3,5X13-C-H-A3P	D8286	5305-12-179-5203	19-015	016		DIN7985-M4X5-4,8-H-A2P	D8286	5305-12-171-4588	19-003	014	
DIN7982-ST4,8X13-F-H-A3P	D8286	5305-12-198-8115	19-019	004		DIN7985-M4X6-4,8-H-A2P	D8286	5305-12-142-5542	06-014	015	
DIN7984-M10X25-8,8-A3P	D8286	5305-12-142-8213	20-003	024		DIN7985-M4X8-4,8-H-A2P	D8286	5305-12-142-5544	06-007	005C	
			20-005	018		DIN7985-M5X12-A2	D8286	5305-12-163-1483	19-007	026	
DIN7984-M14X30-8,8-A3P	D8286	5305-12-330-5684	20-003	009		-70-H					
DIN7984-M5X30-8,8-A2P	D8286	5305-12-142-8424	07-005	021		DIN7985-M5X20-4,8-H-A2P	D8286	5305-12-142-5552	06-009	011	
DIN7984-M6X12-8,8-A2P	D8286	5305-12-142-8442	01-006	005					19-016	013	
			01-04E	006		DIN7985-M6X10-4,8-H-A2P	D8286	5305-12-142-5565	06-014	045	
			06-006	020					19-032	018	
DIN7984-M6X20-8,3-A3R	D8286	5305-12-327-9048	20-006	011					19-035	007	
DIN7984-M6X35-8,8-A2P	D8286	5305-12-146-8446	20-005	013		DIN7985-M6X12-8,8-H-A2P	D8286	5305-12-126-3485	19-002	001A	
DIN7984-M8X16-8,8-A2P	D8286	5305-12-157-6721	19-029	037					19-003	046	
DIN7984-M8X20-8,8-A2P	D8286	5305-12-142-8480	20-005	031					19-012	022	
DIN7984-M8X25-8,8-A2P	D8286	5305-12-142-8483	20-003	022		DIN7985-M6X16-8,8-H-A2P	D8286	5305-12-179-5192	19-025	007	
DIN7985-M4X10-4,8-H-A2P	D8286	5305-12-142-5529	01-003	014					19-028	031	
			06-001	009					19-032	019	
			06-009	017					25-004	021	
			06-012	039		DIN7985-M6X20-8,8-H-A2P	D8286	5305-12-126-6102	06-001	034	
			06-019	020					06-009	046	
			19-007	025					19-015	020	
DIN7985-M4X12-4,8-A2P	D8286	5305-12-142-5531	06-012	037A		DIN7985-M6X30-4,8-H-A2P	D8286	5305-12-171-2840	19-032	012	
			06-018	020A		DIN7985-M8X10-4,8-H-A2P	D8286	5305-12-175-4359	12-020	017	
DIN7985-M4X18-4,8-H-A2P	D8286	5305-12-196-6457	01-021	044		DIN7985-M8X20-4,8-H-A2P	D8286	5305-12-142-5591	12-046	001	
									19-026	029	
									19-002	001	
									19-007	008	
									19-019	029	



TEILEKENNZEICHENVERZEICHNIS

TEILEKENNZEICHEN	HERST-KODE	VERSORGUNGS-NUMMER	BILD-TAFEL-NUMMER	ORTS-ZAHL	SCHALT-SYMBOL-NUMMER	TEILEKENNZEICHEN	HERST-KODE	VERSORGUNGS-NUMMER	BILD-TAFEL-NUMMER	ORTS-ZAHL	SCHALT-SYMBOL-NUMMER
1	2	3	4	5	6	1	2	3	4	5	6
DIN7985-M8X20-4.8-A2P	D8286	5305-12-142-5591	25-005	018		DIN80705-M18X1,5-A2P	D8286	5310-12-146-0725	12-063	012	
DIN7991-M8X16-8.8-A2P	D8286	5305-12-164-1002	12-019A	023		DIN80705-M20X1,5-A2P	D8286	5310-12-167-1287	12-070 01-003	015 037	
			12-019B	015		DIN80705-M26X1,5-A2P	D8286	5310-12-145-2081	01-043 01-067	033 007	
DIN7991-M8X20-8.8-A2P	D8286	5305-12-144-4058	06-007	036		DIN835-M8X20-10.9-A2P	D8286	5307-12-331-3324	01-006	016A	
			07-008	003		DIN84-M3X16-5.8-A2P	D8286	5305-12-162-7543	01-046 25-003A	012H 009	
DIN7991-M8X25-8.8-A2P	D8286	5305-12-152-5476	19-018	007A		DIN84-M4X10-5.8-A2P	D8286	5305-12-156-4887	06-021	006	
DIN7991-M8X30-8.8-A2P	D8286	5305-12-163-1372	19-013	009		DIN84-M4X6-5.8-A2P	D8286	5305-12-142-0071	06-013	002	
DIN7993-A70	D8286	5365-12-193-6236	01-012 01-057	021 019		DIN84-M5X10-4.8-A2P	D8286	5305-12-161-9137	01-021 01-073 06-001	047 058 010 025	
DIN7996-5X20-ST-H-A3P	D8286	5305-12-333-3147	19-027	001		DIN84-M5X12-4.8-A2P	D8286	5305-12-168-2229	06-001	038	
DIN7997-5X16-ST-H-A3P	D8286	5305-12-198-8161	19-018	004		DIN84-M6X10-4.8-A2P	D8286	5305-12-183-3403	25-006	006	
DIN7997-5X20-ST-H-A3P	D8286	5305-12-333-7059	19-027	003		DIN84-M6X12-4.8-A2P	D8286	5305-12-170-8484	14-001	011	
DIN80705-M12X1,5-A2P	D8286	5310-12-144-2186	12-057	028		DIN84-M6X25-4.8-A2P	D8286	5305-12-192-3534	06-012	012	
DIN80705-M14X1,5-A2P	D8286	5310-12-144-2164	12-071 07-020	004 016		DIN84-M6X28-4.8-A2P	D8286	5305-12-326-3125	01-016	011	
DIN80705-M16X1,5-A2P	D8286	5310-12-145-2077	12-010	019		DIN9021-B10,5-ST-A3P	D8286	5310-12-145-4776	05-001	006	
			12-016 12-022 12-032 12-034 12-037 12-039 12-070 12-014	020 009 009 012 021 007 007 008		DIN9021-B13-ST-A3P	D8286	5310-12-179-8318	12-012 19-012 99-001 19-024	015 002 016J 022	
DIN80705-M18X1,5-A2P	D8286	5310-12-146-0725	12-024 12-047 12-052	007 008 017		DIN9021-B4,3-ST-A3P	D8286	5310-12-171-8480	19-015	029	



TEILEKENNZEICHENVERZEICHNIS

TEILEKENNZEICHEN	HERST-KODE	VERSORGUNGS-NUMMER	BILD-TAFEL-NUMMER	ORTS-ZAHL	SCHALT-SYMBOL-NUMMER	TEILEKENNZEICHEN	HERST-KODE	VERSORGUNGS-NUMMER	BILD-TAFEL-NUMMER	ORTS-ZAHL	SCHALT-SYMBOL-NUMMER
1	2	3	4	5	6	1	2	3	4	5	6
DIN9021-B4,3-ST-A3P	D8286	5310-12-171-8480	25-001	003		DIN906-M30X1,5-S-T-A3P	D8286	4730-12-175-6691	01-007A	002	
DIN9021-B5,3-ST-A3P	D8286	5310-12-167-3063	25-004 06-007	007 015					01-048 01-048A 12-019A	016 016 014	
DIN9021-B6,4-ST-A3P	D8286	5310-12-146-3860	06-009 19-007 06-009	009 027 009B		DIN908-M10X1-ST-A2P	D8286	5365-12-318-5219			
						DIN908-M14X1,5-S-T-A3P	D8286	5365-12-178-6534	07-002	010C	
						DIN908-M16X1,5-S-T-ZNPHRF	D8286	5365-12-165-9442	01-004	003	
			06-009 06-013A 03-005 08-011 12-047 19-002 19-006 19-007 19-010 19-014 19-014 19-017 19-028 19-033 25-004 06-007	027 046 019 020 020 004 012 015 005A 029A 031C 009 001N 027 011 037		DIN908-M18X1,5-S-T-A3P	D8286	5365-12-178-6535	01-004 01-045 07-004	048 012 001E	
						DIN908-M22X1,5-S-T	D8286	5365-12-134-6172	07-008 12-019A	005E 018	
						DIN908-M26X1,5-S-T-A3P	D8286	5365-12-177-2210	12-044	006	
						DIN910-M16X1,5-S-T	D8286	5365-12-134-6167	20-005	032	
						DIN910-M22X1,5-S-T	D8286	5365-12-134-6165	20-005	015	
DIN9021-B8,4-ST-A3P	D8286	5310-12-154-2190	25-004 06-007	011 037		DIN911-14	D8286	5120-12-123-5317	97-001	018	
			06-008 18-001 19-003 19-010 19-017 19-031 08-003 08-008 05-003 01-007	017 013 033 025 036 006 042 044 020 004B		DIN911-17	D8286	5120-12-123-5318	97-001	019	
						DIN911-4	D8286	5120-12-120-9364	97-001	021	
						DIN911-5	D8286	5120-12-121-1057	97-001	021B	
						DIN912-M10X55-10,9-A3P	D8286	5305-12-142-5855	01-008	012	
						DIN912-M12X1,5X2,5-8-A3P	D8286	5305-12-142-5123	12-028	016	
DIN9045-55	D8286	5365-12-156-4556	08-003 08-008 05-003 01-007	042 044 020 004B		DIN912-M12X1,5X3,5-10,9-A3P	D8286	5305-12-140-6975	12-067 08-002	006 025	
DIN906-M10X1,5-S-T-A3P	D8286	4730-12-130-4496				DIN912-M12X1,5X9,0-10,9-A3P	D8286	5305-12-179-6793	08-005	005	
		4730-12-183-9079				DIN912-M16X1,5X1,20-12,9	D8286	5305-12-323-0075	08-002	019	
			01-007A 01-048 01-048A 01-007	007 003 003 002		DIN912-M18X1,5X6,5-10,9-A3P	D8286	5305-12-181-7900	08-009 14-002	008 064	
DIN906-M30X1,5-S-T-A3P	D8286	4730-12-175-6691				DIN912-M6X35-10,9-A2P	D8286	5305-12-142-5947	12-019B	010	



TEILEKENNZEICHENVERZEICHNIS

TEILEKENNZEICHEN	HERST-KODE	VERSORGUNGS-NUMMER	BILD-TAFEL-NUMMER	ORTS-ZAHL	SCHALT-SYMBOL-NUMMER	TEILEKENNZEICHEN	HERST-KODE	VERSORGUNGS-NUMMER	BILD-TAFEL-NUMMER	ORTS-ZAHL	SCHALT-SYMBOL-NUMMER
1	2	3	4	5	6	1	2	3	4	5	6
DIN912-M6X35-10.9-A2P	D8286	5305-12-142-5947	12-044	012		DIN931-M10X75-10.9-A3P	D8286	5305-12-173-3104	01-021	015	
DIN912-M8X25-8.8-A2P	D8286	5305-12-142-0989	14-001	003		DIN931-M10X75-8.8-A3P	D8286	5305-12-156-4942	01-072 12-018	015 019	
DIN913-M10X16-45H	D8286	5305-12-329-6484	07-008	004K		DIN931-M10X80-8.8-A3P	D8286	5305-12-142-8229	12-042 01-021	007 019	
DIN913-M8X16-45H	D8286	5305-12-169-3258	20-006	021		DIN931-M10X90-8.8-A3P	D8286	5305-12-142-8231	19-011 12-006	015 015	
DIN914-M10X16-45H	D8286	5305-12-173-0020	20-003	013		DIN931-M10X95-10.9-A2P	D8286	5305-12-144-6143	05-003	043	
DIN915-M6X10-45H	D8286	5305-12-170-8175	01-011 01-056	025 006		DIN931-M12X50-8.8-A3P	D8286	5305-12-142-0501	01-075	001	
DIN923-M6X2-5.8-A2P	D8286	5305-12-179-7713	19-003	016		DIN931-M12X55-8.8-A3P	D8286	5305-12-142-8264	01-002	010	
DIN923-M6X6-5.8-A2P	D8286	5305-12-179-7709	19-003	007		DIN931-M12X60-8.8-A3P	D8286	5305-12-142-8265	01-042 07-008	007 015	
DIN931-M10X105-S-8.8-A3P	D8286	5305-12-197-1939	07-009	045		DIN931-M12X60-8.8-A3P	D8286	5305-12-142-8267	07-008	015E	
DIN931-M10X110-8.8-A3P	D8286	5305-12-142-8196	19-027 12-005	034 016		DIN931-M12X60-8.8-A3P	D8286	5305-12-142-8432	12-026	005	
DIN931-M10X140-10.9-A3P	D8286	5305-12-142-0752	01-021	007		DIN931-M12X60-8.8-A3P	D8286	5305-12-173-3108	05-003	018	
DIN931-M10X40-10.9-A3P	D8286	5305-12-142-8218	01-072 03-006	007 029		DIN931-M6X30-10.9-A2P	D8286	5305-12-142-8451	05-003 05-004 01-003	056 008 032	
DIN931-M10X45-10.9-A3P	D8286	5305-12-153-5353	08-005 08-011 01-022	028 029 006		DIN931-M6X30-8.8-A2P	D8286	5305-12-142-0891	01-043 06-005	014 013	
DIN931-M10X50-10.9-A3P	D8286	5305-12-142-8219	01-022	007		DIN931-M6X35-8.8-A2P	D8286	5305-12-142-8452	12-056 20-006	028 028	
DIN931-M10X50-8.8-A3P	D8286	5305-12-156-4900	01-023	006		DIN931-M6X40-8.8-A2P	D8286	5305-12-142-0190	20-007 12-026	008 008	
DIN931-M10X60-10.9-A3P	D8286	5305-12-142-8222	20-004 01-074	027 003		DIN931-M6X45-6.8-A2P	D8286	5305-12-142-0191	12-059 12-012A	027 034	
DIN931-M10X60-8.8-A3P	D8286	5305-12-142-0498	05-002	009		DIN931-M6X50-8.8-A2P	D8286				
DIN931-M10X70-10.9-A3P	D8286	5305-12-142-8225	25-001A 05-003	008 044							
DIN931-M10X70-8.8-A3P	D8286	5305-12-142-8226	07-011	025							



**TEILEKENNZEICHENVERZEICHNIS**

TEILEKENNZEICHEN	HERST-KODE	VERSORGUNGS-NUMMER	BILD-TAFEL-NUMMER	ORTS-ZAHL	SCHALT-SYMBOL-NUMMER	TEILEKENNZEICHEN	HERST-KODE	VERSORGUNGS-NUMMER	BILD-TAFEL-NUMMER	ORTS-ZAHL	SCHALT-SYMBOL-NUMMER
1	2	3	4	5	6	1	2	3	4	5	6
DIN931-M6X50-8.8-A2P	D8286	5305-12-142-0191	19-010	015		DIN931-M6X45-10.9-A2P	D8286	5305-12-162-8462	01-057	009	
DIN931-M6X55-8.8-A2P	D8286	5305-12-142-8453	07-019	016					01-057	016	
			12-056	029		DIN931-M6X45-8.8-A2P	D8286	5305-12-142-2962	07-011	020	
DIN931-M6X60-8.8-A2P	D8286	5305-12-141-6598	12-014B	017					07-009	027	
DIN931-M6X80-8.8-A2P	D8286	5305-12-142-8457	12-011	037					07-010	023	
DIN931-M8X100-8.8-A2P	D8286	5305-12-142-8469	12-007	016					07-015	022	
DIN931-M8X105-10.9-A2P	D8286	5305-12-173-0883	01-007	031		DIN931-M8X50-10.9-A2P	D8286	5305-12-142-8493	12-012A	023	
									19-026	026A	
DIN931-M8X105-8.8-A2P	D8286	5305-12-168-5464	05-005	019					01-012	024	
			05-001	036		DIN931-M8X50-8.8-A2P	D8286	5305-12-141-6605	05-004	003	
DIN931-M8X110-8.8-A2P	D8286	5305-12-142-8470	12-016	007					07-013	009	
			01-007	030B					01-006	010	
DIN931-M8X35-10.9-A2P	D8286	5305-12-142-8490	01-007A	034					05-001	035	
			07-010	007A					07-008	033	
			01-012	009					12-005	019	
DIN931-M8X35-8.8-A2P	D8286	5305-12-156-4898	01-057	004		DIN931-M8X55-10.9-A2P	D8286	5305-12-162-2160	12-006	018	
			03-006	030					12-018	014	
DIN931-M8X38-10.9-A2P	D8286	5305-12-173-0836	07-013	018		DIN931-M8X55-8.8-A2P	D8286	5305-12-156-4949	12-042	017	
			01-014	005					19-021	021	
DIN931-M8X38-8.8-A2P	D8286	5305-12-126-5713	01-059	005					05-004	018	
			05-003	033					01-003	008	
DIN931-M8X40-10.9-A2P	D8286	5305-12-142-8491	05-003	072		DIN931-M8X60-8.8-A2P	D8286	5305-12-141-6606	01-043	011	
			01-004	022					01-046	010	
			01-014	005A					07-004	037	
DIN931-M8X40-8.8-A2P	D8286	5305-12-142-0511	01-016	068					19-025	013	
			01-059	008		DIN931-MEX65-8.8-A2P	D8286	5305-12-142-8496	05-003	034	
DIN931-M8X45-10.9-A2P	D8286	5305-12-162-8462	05-004	020					05-003	070	
			12-012A	021					12-012A	017	
			01-012	008					12-012A	022	
									07-015	039	
									12-019A	005	
									12-019B	005	
									12-044	007	



TEILEKENNZEICHENVERZEICHNIS

TEILEKENNZEICHEN	HERST-KODE	VERSORGUNGS-NUMMER	BILD-TAFEL-NUMMER	ORTS-ZAHL	SCHALT-SYMBOL-NUMMER	TEILEKENNZEICHEN	HERST-KODE	VERSORGUNGS-NUMMER	BILD-TAFEL-NUMMER	ORTS-ZAHL	SCHALT-SYMBOL-NUMMER
1	2	3	4	5	6	1	2	3	4	5	6
DIN931-M8X70-8.8-A2P	D8286	5305-12-142-8497	19-019	034		DIN933-M10X22-10.9-A3P	D8286	5305-12-148-4039	03-006	028	
DIN931-M8X75-8.8-A2P	D8286	5305-12-142-8498	03-006	007		DIN933-M10X22-8.8-A3P	D8286	5305-12-144-4699	12-007	015	
			03-006	017					12-007A	015	
			07-010	007					12-009A	004	
			12-007A	016					12-016	002	
			12-016	001					12-020	023	
			12-030	008					12-032	018	
DIN931-M8X80-10.9-A2P	D8286	5305-12-167-3060	05-004	016A					12-037	025	
DIN931-M8X80-8.8-A2P	D8286	5305-12-156-4950	03-006	008		DIN933-M10X25-10.9-A3P	D8286	5305-12-141-9891	12-046	005	
			03-006	018					01-005	009	
DIN931-M8X85-10.9-A2P	D8286	5305-12-173-3110	05-004	016					01-042	005	
DIN931-M8X90-8.8-A2P	D8286	5305-12-142-8501	12-030	014					01-047	004	
DIN931-M8X95-8.8-A2P	D8286	5305-12-150-8599	12-016	003A		DIN933-M10X25-8.8-A3P	D8286	5305-12-156-4872	14-002	062	
			12-032	013					01-023	007	
DIN933-M10X20-10.9-A3P	D8286	5305-12-141-9889	08-007	046					01-024	019	
DIN933-M10X20-8.8-A3P	D8286	5305-12-141-9888	01-023	017					01-075	015	
			01-024	004					03-001	028	
			01-071	009					03-004	020	
			01-075	007					06-006	039	
			06-003	001					07-010	011	
			06-013	004					12-004	038	
			07-010	011A					12-005	013	
			07-015	013					12-006	014	
			12-002	011					12-007	011	
			12-003	013					12-007A	011	
			12-012	030					12-012	014	
			19-002	026					12-047	021	
			19-012	004					12-053	018	
			19-014	036					12-062	019	
			19-024	045					14-006	017	
			19-025	004					19-015	003	
			19-028	022					19-015	024	
DIN933-M10X22-10.9-A3P	D8286	5305-12-148-4039	01-002	019		DIN933-M10X28-10.9-A3P	D8286	5305-12-146-0714	19-019	010	
									19-021	014	
									19-024	004	
									20-009	016	
									05-003	042	



TEILEKENNZEICHENVERZEICHNIS

TEILEKENNZEICHEN	HERST-KODE	VERSORGUNGS-NUMMER	BILD-TAFEL-NUMMER	ORTS-ZAHL	SCHALT-SYMBOL-NUMMER	TEILEKENNZEICHEN	HERST-KODE	VERSORGUNGS-NUMMER	BILD-TAFEL-NUMMER	ORTS-ZAHL	SCHALT-SYMBOL-NUMMER
1	2	3	4	5	6	1	2	3	4	5	6
DIN933-M10X28-8.8-A3P	D8286	5305-12-144-4022	06-005	006		DIN933-M5X10-8.8-A2P	D8286	5305-12-141-9822	01-056	006A	
			06-009	048		DIN933-M5X12-8.8-A2P	D8286	5305-12-141-9824	25-003	009	
			12-018	016		DIN933-M5X16-8.8-A2P	D8286	5305-12-153-5721	19-027	025	
DIN933-M10X30-8.8-A3P	D8286	5305-12-156-4873	01-023	012		DIN933-M5X20-8.8-A2P	D8286	5305-12-141-9828	25-003A 12-010A	015 016	
			01-024	008		DIN933-M6X10-10.9-A2P	D8286	5305-12-141-9840	25-003 14-002	010 055	
			06-007	032		DIN933-M6X10-8.8-A2P	D8286	5305-12-141-9839	06-001	017	
			07-002	028							
			07-008	081							
			07-015	018							
			12-022	017							
			12-030	018							
			12-048	009							
			12-056	007							
			19-011	013							
			19-024	013		DIN933-M6X12-8.8-A2P	D8286	5305-12-156-4860	01-047	011	
DIN933-M10X35-8.8-A3P	D8286	5305-12-156-4858	07-013	029							
			12-013	018							
			12-042	009							
			14-004	024							
DIN933-M10X50-CU2N	D8286	5305-12-135-6647	06-005	015							
DIN933-M12X25-8.8-A3P	D8286	5305-12-156-4875	12-009A	005							
DIN933-M12X35-8.8-A3P	D8286	5305-12-156-4877	07-008	014							
DIN933-M12X40-8.8-A3P	D8286	5305-12-156-4878	12-018	002							
			12-042	013		DIN933-M6X14-8.8-A2P	D8286	5305-12-141-3489	12-026	010A	
DIN933-M14X40-8.8-A3P	D8286	5305-12-141-9941	20-001	015							
DIN933-M4X10-8.8-A2P	D8286	5305-12-156-4868	01-043	018		DIN933-M6X16-8.8-A2P	D8286	5305-12-146-2633	12-059 19-020 01-003	029 018 018	
DIN933-M4X8-8.8-A2P	D8286	5305-12-141-9807	25-002	030							
DIN933-M5X10-8.8-A2P	D8286	5305-12-141-9822	01-011	025A					01-005 01-043 05-002	015 027 013	



**TEILEKENNZEICHENVERZEICHNIS**

TEILEKENNZEICHEN	HERST-KODE	VERSORGUNGS-NUMMER	BILD-TAFEL-NUMMER	ORTS-ZAHL	SCHALT-SYMBOL-NUMMER	TEILEKENNZEICHEN	HERST-KODE	VERSORGUNGS-NUMMER	BILD-TAFEL-NUMMER	ORTS-ZAHL	SCHALT-SYMBOL-NUMMER
1	2	3	4	5	6	1	2	3	4	5	6
DIN933-M6X16-8.8 -A2P	D8286	5305-12-146-2633	05-002	057		DIN933-M6X18-8.8 -A2P	D8286	5305-12-141-6587	19-014	031B	
			06-001	003					19-017	008	
			06-004	014					19-028	001H	
			06-005	014		DIN933-M6X20-8.8 -A2P	D8286	5305-12-156-4862	01-016	048	
			06-006	016					05-002	044	
			06-013	026					05-002	064	
			06-016	025					06-005	012	
			06-019	011					12-010A	028	
			07-019	011					12-013A	021	
			07-020	021					12-026	010	
			07-021	012					12-045	010	
			12-001	003					12-047	012	
			12-002	014					12-062	026	
			12-003	015					14-006	020	
			12-007	006					19-014	011	
			12-007A	006					19-014	025	
			12-010A	017		DIN933-M6X22-8.8 -A2P	D8286	5305-12-142-0188	19-033	025	
			12-012	025					07-002	055	
			12-014	018					08-005	018	
			12-041	011					08-011	019	
			12-062	018					12-053	009	
			12-073	006					01-005	012H	
			14-006	029A		DIN933-M6X25-10. 9-A2P	D8286	5305-12-153-6069	01-047	010H	
			19-007	002					03-003	018	
			19-009	019		DIN933-M6X25-8.8 -A2P	D8286	5305-12-156-4861	06-022	009	
			19-010	006					07-002	080	
			19-014	030					07-021	008	
			19-014	035					12-010A	027	
			19-017	007					12-013A	022	
			19-029	033					12-016	027F	
			19-030	018					12-033	003	
			25-001A	009					12-074	002	
DIN933-M6X18-8.8 -A2P	D8286	5305-12-141-6587	06-003	012					19-014	022	
			06-005	024					19-020	020	
			07-020	024		DIN933-M6X30-8.8 -A2P	D8286	5305-12-141-9848	03-003	009	
			12-007	032					12-012C	011	
			12-007A	032							
			12-055	014							
			12-056	015							
			19-002	008B							



**TEILEKENNZEICHENVERZEICHNIS**

TEILEKENNZEICHEN	HERST-KODE	VERSORGUNGS-NUMMER	BILD-TAFEL-NUMMER	ORTS-ZAHL	SCHALT-SYMBOL-NUMMER	TEILEKENNZEICHEN	HERST-KODE	VERSORGUNGS-NUMMER	BILD-TAFEL-NUMMER	ORTS-ZAHL	SCHALT-SYMBOL-NUMMER
1	2	3	4	5	6	1	2	3	4	5	6
DIN933-M6X30-8.8 -A2P	D8286	5305-12-141-9848	12-012C	017		DIN933-M8X20-10.9-A2P	D8286	5305-12-141-9865	12-059	039	
			12-013A	015		DIN933-M8X20-8.8 -A2P	D8286	5305-12-156-4863	01-068	011	
DIN933-M6X35-8.8 -A2P	D8286	5305-12-141-9849	12-013A	025					05-002	008	
DIN933-M6X45-8.8 -A2P	D8286	5305-12-141-9851	06-001	016					05-005	012	
			12-007	027					06-006	013	
			12-007A	027					06-008	015	
DIN933-M8X12-10.9-A2P	D8286	5305-12-153-5346	05-003	046					06-012	042	
DIN933-M8X12-8.8 -A2P	D8286	5305-12-141-9861	05-001	012A					06-013	032	
			06-003	019					06-013A	036	
			06-007	002					06-013A	043	
			06-007	045					07-005	026	
			12-024	018					07-019	003	
			12-065	001					12-001	014	
DIN933-M8X14-8.8 -A2P	D8286	5305-12-167-2507	05-003	047					12-010	027	
DIN933-M8X16-8.8 -A2P	D8286	5305-12-155-6878	01-018	012					12-014	033	
			03-002	023					12-019B	011	
			03-004	014					12-024	032	
			05-001	003					12-026	005A	
			06-004	018					12-038	011	
			07-013	057					12-039	014	
			12-005	015					12-041	016	
			12-006	012					12-044	013	
			12-009A	003					12-053	008	
			12-012	020					12-063	008	
			12-019A	017					18-001	012	
			12-037	003					19-017	011	
			12-041	017					19-017	C35	
			19-025	017					19-018	008	
			20-004	022					19-019	033	
DIN933-M8X18-8.8 -A2P	D8286	5305-12-156-4962	07-009	√11		DIN933-M8X22-10.9-A2P	D8286	5305-12-146-8456	19-021	024	
			07-009	013					19-031	007	
			12-019	020					19-033	011	
			12-043	008					20-004	003	
			06-007	052					01-012	023	
DIN933-M8X20-10.9-A2P	D8286	5305-12-141-9865							01-014	003	
									01-057	010	
									01-057	015	
									01-059	007	



TEILEKENNZEICHENVERZEICHNIS

TEILEKENNZEICHEN	HERST- KODE	VERSORGUNGS- NUMMER	BILD- TAFEL- NUMMER	ORTS- ZAHL	SCHALT- SYMBOL- NUMMER	TEILEKENNZEICHEN	HERST- KODE	VERSORGUNGS- NUMMER	BILD- TAFEL- NUMMER	ORTS- ZAHL	SCHALT- SYMBOL- NUMMER
1	2	3	4	5	6	1	2	3	4	5	6
DIN933-M8X22-10- 9-A2P	D8286	5305-12-146-8456	01-067	006		DIN933-M8X30-8.8 -A2P	D8286	5305-12-156-4870	12-012	023	
DIN933-M8X25-10- 9-A2P	D8286	5305-12-141-9867	05-004 01-004	011A 026		DIN933-M8X32-8.8 -A2P	D8286	5305-12-173-3984	12-012A 05-002	008 062	
			01-012 01-045 01-057 01-063 01-069 05-004 06-013	015 004 020 006 011 011 013		DIN933-M8X35-8.8 -A2P	D8286	5305-12-141-9870	12-008A	027	
DIN933-M8X25-8.8 -A2P	D8286	5305-12-156-4865				DIN933-M8X50-10- 9-A2P	D8286	5305-12-159-4310	12-016 12-032 12-012A	030B 012 016	
			06-020 07-004 07-009 07-015 12-002 12-003 12-010 12-012B 12-019 12-026 12-043 12-054 12-062 19-009 19-015 19-034 20-003 05-002	023 035 042 009 028 030 033 018 002 052 004 006 015 014 040 029 028 060		DIN933-M8X50-8.8 -A2P	D8286	5305-12-141-9875	12-012A 12-019 12-043 12-008	035 015 003 011	
						DIN934-M10-MS DIN934-M10-12-A2 P	D8286 D8286	5310-12-129-3344 5310-12-180-3050	12-018 12-042 12-071 06-005 01-016	004 011 011 017 063	
DIN933-M8X28-8.8 -A2P	D8286	5305-12-146-8457	12-026 12-043 12-054 12-062 19-009 19-015 19-034 20-003 05-002	052 004 006 015 014 040 029 028 060		DIN934-M10-8-A2P	D8286	5310-12-156-4996	01-019 01-063 01-070 01-018 01-021 01-022 01-023 01-024 01-068 01-072 01-075 05-001 06-005 07-008 07-010 10-001 12-001 12-002 12-003 19-001	067 011 023 009 012 009 010 020 008 012 016 008 009 021 026B 029 016 019 026 007	
DIN933-M8X30-10- 9-A2P	D8286	5305-12-141-9869	01-067	002							
DIN933-M8X30-8.8 -A2P	D8286	5305-12-156-4870	03-003	023							
			07-005 07-013 07-015 12-002 12-008 12-008A	026E 027 040 029 018 011							



## TEILEKENNZEICHENVERZEICHNIS

[illegible]



## TEILEKENNZEICHENVERZEICHNIS

TEILEKENNZEICHEN	HERST-KODE	VERSORGUNGS-NUMMER	BILD-TAFEL-NUMMER	ORTS-ZAHL	SCHALT-SYMBOL-NUMMER	TEILEKENNZEICHEN	HERST-KODE	VERSORGUNGS-NUMMER	BILD-TAFEL-NUMMER	ORTS-ZAHL	SCHALT-SYMBOL-NUMMER
1	2	3	4	5	6	1	2	3	4	5	6
DIN934-M6-8-A2P	D8286	5310-12-156-4991	19-002 19-006 19-014 19-014 19-017 19-019 19-020 19-025 19-026 19-028 19-030 19-033 19-034 19-035 25-001A 25-004	006 010 027 032 013 012 015 009 032 033 015 010 017 009 004 016		DIN934-M6-8-A2P	D8286	5310-12-144-6214	12-012A 12-012B 12-018 12-019A 12-035 12-037 12-042 19-003 19-019 19-021 19-026 19-027	038 019 005 007 003 002 012 032 035 007 027A 011	
DIN934-M8-10-A2P	D8286	5310-12-142-8468	19-009 01-003	004 005		DIN934-M8LH-10-A 2P	D8286	5310-12-141-3577	07-010	031	
DIN934-M8-8-A2P	D8286	5310-12-144-6214	25-001A 25-004 19-009 01-003 01-019 01-043 01-061 01-070 03-003 06-003 06-004 06-010 06-013 06-013A 06-013A 06-020 07-008 07-010 07-010 12-005 12-006 12-008 12-008A 12-009 12-009A 12-012A 12-012A	004 016 004 005 047 005 012 018 026 022 023 023 017 039 048 026 004 009 030 003 002 021 021 010 002 011 019 026		DIN934-M20X1,5-1 0-A2P	D8286	5310-12-173-6888	06-004	012	
			01-003 01-019 01-043 01-061 01-070 03-003 06-003 06-004 06-010 06-013 06-013A 06-013A 06-020 07-008 07-010 07-010 12-005 12-006 12-008 12-008A 12-009 12-009A 12-012A 12-012A	005 047 005 012 018 026 022 023 023 017 039 048 026 004 009 030 003 002 021 021 010 002 011 019 026		DIN936-M14X1,5-0 5-A2P	D8286	5310-12-156-4983	08-009 07-002  07-002 19-030 14-001	020 043C  058 006 039	
			06-003 06-004 06-010 06-013 06-013A 06-013A 06-020 07-008 07-010 07-010 12-005 12-006 12-008 12-008A 12-009 12-009A 12-012A 12-012A	022 023 023 017 039 048 026 004 009 030 003 002 021 021 010 002 011 019 026		DIN936-M8-04-A2P DIN937-M20X1,5-2 2H-A2P	D8286 D8286	5310-12-151-4694 5310-12-144-4726	07-002 19-030 14-001	058 006 039	
			06-003 06-004 06-010 06-013 06-013A 06-013A 06-020 07-008 07-010 07-010 12-005 12-006 12-008 12-008A 12-009 12-009A 12-012A 12-012A	022 023 023 017 039 048 026 004 009 030 003 002 021 021 010 002 011 019 026		DIN939-M12X170-8 .8-A3P	D8286	5307-12-331-9082	07-002	030	
			06-003 06-004 06-010 06-013 06-013A 06-013A 06-020 07-008 07-010 07-010 12-005 12-006 12-008 12-008A 12-009 12-009A 12-012A 12-012A	022 023 023 017 039 048 026 004 009 030 003 002 021 021 010 002 011 019 026		DIN939-M8X20-10. 9-A2P	D8286	5307-12-182-8067	01-006	016	
			06-003 06-004 06-010 06-013 06-013A 06-013A 06-020 07-008 07-010 07-010 12-005 12-006 12-008 12-008A 12-009 12-009A 12-012A 12-012A	022 023 023 017 039 048 026 004 009 030 003 002 021 021 010 002 011 019 026		DIN939-M8X22-8.8 -A2P	D8286	5307-12-308-5776	01-046 12-019A	013 006	
			06-003 06-004 06-010 06-013 06-013A 06-013A 06-020 07-008 07-010 07-010 12-005 12-006 12-008 12-008A 12-009 12-009A 12-012A 12-012A	022 023 023 017 039 048 026 004 009 030 003 002 021 021 010 002 011 019 026		DIN939-M8X25-8.8 -A2P	D8286	5307-12-158-8938	12-019A	009	
			06-003 06-004 06-010 06-013 06-013A 06-013A 06-020 07-008 07-010 07-010 12-005 12-006 12-008 12-008A 12-009 12-009A 12-012A 12-012A	022 023 023 017 039 048 026 004 009 030 003 002 021 021 010 002 011 019 026		DIN94-1,2X8-ST-A 3F	D8286	5315-12-329-7693	19-023	026	
			06-003 06-004 06-010 06-013 06-013A 06-013A 06-020 07-008 07-010 07-010 12-005 12-006 12-008 12-008A 12-009 12-009A 12-012A 12-012A	022 023 023 017 039 048 026 004 009 030 003 002 021 021 010 002 011 019 026		DIN94-2X22-ST-A3 P	D8286	5315-12-125-7773	19-032	020	
			06-003 06-004 06-010 06-013 06-013A 06-013A 06-020 07-008 07-010 07-010 12-005 12-006 12-008 12-008A 12-009 12-009A 12-012A 12-012A	022 023 023 017 039 048 026 004 009 030 003 002 021 021 010 002 011 019 026		DIN94-3,2X28-ST-A3P	D8286	5315-12-139-9740	12-028	001	
			06-003 06-004 06-010 06-013 06-013A 06-013A 06-020 07-008 07-010 07-010 12-005 12-006 12-008 12-008A 12-009 12-009A 12-012A 12-012A	022 023 023 017 039 048 026 004 009 030 003 002 021 021 010 002 011 019 026		DIN94-4X18-ST-A3 P	D8286	5315-12-125-7772	12-067 07-002	001 048	
			06-003 06-004 06-010 06-013 06-013A 06-013A 06-020 07-008 07-010 07-010 12-005 12-006 12-008 12-008A 12-009 12-009A 12-012A 12-012A	022 023 023 017 039 048 026 004 009 030 003 002 021 021 010 002 011 019 026		DIN94-4X36-ST-A3 P	D8286	5315-12-199-2969	03-001	025	



TEILEKENNZEICHENVERZEICHNIS

TEILEKENNZEICHEN	HERST-KODE	VERSORGUNGS-NUMMER	BILD-TAFEL-NUMMER	ORTS-ZAHL	SCHALT-SYMBOL-NUMMER	TEILEKENNZEICHEN	HERST-KODE	VERSORGUNGS-NUMMER	BILD-TAFEL-NUMMER	ORTS-ZAHL	SCHALT-SYMBOL-NUMMER
1	2	3	4	5	6	1	2	3	4	5	6
DIN94-4X36-ST-A3 P	D8286	5315-12-199-2969	08-004	013		DIN960-M14X1,5X8 5-10.9-A3P	D8286		01-042	017	
			08-009	021		DIN960-M14X1,5X9	D8286	5305-12-159-4346	18-001	007	
DIN94-4X40-ST-A3 P	D8286	5315-12-131-7424	08-010	006		5-10.9-A3P					
DIN960-M10X1X60- 10.9-A3P	D8286	5305-12-173-3112	14-001	040		DIN960-M16X1,5X1	D8286	5305-12-143-9932	10-003	011A	
DIN960-M12X1,5X1	D8286	5305-12-158-4254				00-10.9-A3P	D8286	5305-12-142-5213	19-026	007	
15-12.9-ZNFHRF	D8286		08-003	005		00-8.8-A3P	D8286	5305-12-179-6801	12-002	023	
			08-008	005		DIN960-M16X1,5X1	D8286		12-003	022	
DIN960-M12X1,5X1	D8286	5305-12-176-6738	20-009	018		05-8.8-A3P	D8286	5305-12-197-3383	19-026	007A	
20-8.8-A3P						DIN960-M16X1,5X1	D8286	5305-12-142-5214	20-002	005A	
DIN960-M12X1,5X4	D8286	5305-12-142-5149	08-011	004		10-8.8-A3P	D8286	5305-12-148-9522	19-011	005	
5-10.9-A3P			18-001	034		DIN960-M16X1,5X1	D8286		19-011	035	
DIN960-M12X1,5X4	D8286	5305-12-142-5148	01-072	018		40-8.8-A3P	D8286	5305-12-150-8447	19-001	002	
5-8.8-A3P			18-002	002		DIN960-M16X1,5X1	D8286	5305-12-172-8608	19-001	003	
DIN960-M12X1,5X5	D8286	5305-12-142-5151	08-010	008		70-8.8-A3P	D8286	5305-12-142-5205	20-002	003	
0-10.9-A3P			12-051	011		DIN960-M16X1,5X6	D8286	5305-12-142-5208	12-003	020	
DIN960-M12X1,5X5	D8286	5305-12-142-5152	19-027	032		5-8.8-A3P	D8286	5305-12-175-2932	14-004	026	
5-8.8-A3P			14-001	037		DIN960-M16X1,5X7	D8286	5305-12-142-6545	20-002	005	
DIN960-M12X1,5X6	D8286	5305-12-142-5154				5-10.9-A3P	D8286	5305-12-172-9378	20-002	003A	
0-10.9-A3P			10-002	010		DIN960-M16X1,5X8	D8286	5305-12-142-5226	10-001	011	
DIN960-M12X1,5X6	D8286	5305-12-142-5156	18-001	027		5-8.8-A3P	D8286	5305-12-142-5228	10-001	025A	
5-10.9-A3P			20-009	017		DIN960-M16X1,5X9	D8286	5305-12-142-5232	10-001	025C	
DIN960-M12X1,5X7	D8286	5305-12-142-5159				5-10.9-A3P	D8286	5305-12-142-5233	10-001	025	
5-8.8-A3P			10-003	009		DIN960-M18X1,5X6	D8286	5305-12-179-9295	10-001	002	
DIN960-M12X1,5X8	D8286	5305-12-148-1751	18-001	006		5-8.8-A3P					
5-8.8-A3P			01-002	015		DIN960-M18X1,5X7	D8286				
DIN960-M14X1,5X6	D8286	5305-12-142-5185	01-042	002		0-10.9-A3P	D8286				
0-10.9-A3P			19-021	017A		DIN960-M18X1,5X9	D8286				
DIN960-M14X1,5X7	D8286	5305-12-142-5189	01-002	015A		0-8.8-A3P	D8286				
5-10.9-A3P						DIN960-M20X1,5X1	D8286				
DIN960-M14X1,5X8	D8286	5305-12-178-1697				15-8.8-A3P					
0-8.8-A3P											
DIN960-M14X1,5X8	D8286										
5-10.9-A3P											



TEILEKENNZEICHENVERZEICHNIS

TEILEKENNZEICHEN	HERST-KODE	VERSORGUNGS-NUMMER	BILD-TAFEL-NUMMER	ORTS-ZAHL	SCHALT-SYMBOL-NUMMER	TEILEKENNZEICHEN	HERST-KODE	VERSORGUNGS-NUMMER	BILD-TAFEL-NUMMER	ORTS-ZAHL	SCHALT-SYMBOL-NUMMER
1	2	3	4	5	6	1	2	3	4	5	6
DIN960-M20X1,5X1 40-8.8-A3P	D8286	5305-12-179-6795	10-001	003		DIN961-M16X1,5X3 0-8.8-A3P	D8286	5305-12-142-5280	19-001	010	
DIN960-M20X1,5X1 65-8.8-A3P	D8286	5305-12-174-0598	10-001	005					19-024	007	
DIN960-M20X1,5X8 5-8.8-A3P	D8286	5305-12-159-4340	10-001	006		DIN961-M16X1,5X3 5-8.8-A3P	D8286	5305-12-142-5282	19-026	006	
DIN961-M10X1X20- 8.8-A2P	D8286	5305-12-142-5254	19-020	023		DIN961-M16X1,5X4 0-10.9-A3P	D8286	5305-12-179-5105	19-026	006A	
DIN961-M10X1X60- 8.8-A2P	D8286	5305-12-198-3092	07-007	049		DIN961-M16X1,5X4 0-3.8-A3P	D8286	5305-12-144-6181	06-007	027	
DIN961-M12X1,5X2 5-8.8-A3P	D8286	5305-12-142-5260	19-024	006		DIN961-M18X1,5X2 0-8.8-A3P	D8286	5305-12-197-2563	19-024	042	
DIN961-M12X1,5X3 0-8.8-A3P	D8286	5305-12-142-5262	07-008	052		DIN961-M18X1,5X4 5-10.9-A3P	D8286	5305-12-144-6192	20-006	030	
			12-037	007		DIN961-M18X1,5X5 0-10.9-A3P	D8286	5305-12-197-2070	08-005	008	
			12-070	010					08-011	008	
DIN961-M12X1,5X3 5-10.9-A3P	D8286	5305-12-142-5145	19-019	011		DIN961-M18X1,5X5 5-10.9-A3P	D8286	5305-12-156-5686	08-011	007	
			10-002	011		DIN965-M5X12-4.8 -H-A2P	D8266	5305-12-174-5107	06-009	021	
DIN961-M12X1,5X3 5-8.8-A3P	D8286	5305-12-142-5264	18-001	009					06-014	010	
			03-006	026					19-014	041	
DIN961-M12X1,5X4 0-10.9-A3P	D8286	5305-12-163-7546	19-024	021					19-020	009	
			18-001	003					19-027	019	
DIN961-M12X1,5X4 0-8.8-A3P	D8286	5305-12-142-5146	19-011	023		DIN965-M6X12-8.8 -H-A2P	D8286	5305-12-198-8127	19-016	034	
			19-024	026		DIN965-M6X16-4.8 -H-A2P	D8286	5305-12-170-2292	19-016	006	
DIN961-M12X1,5X5 0-10.9-A3P	D8286	5305-12-170-7898	19-027	028					19-034	007	
DIN961-M14X1,5X3 5-10.9-A3P	D8286	5305-12-148-1757	08-007	055		DIN965-M6X20-4.8 -H-A2P	D8286	5305-12-171-6720	19-014	006	
			18-001	008					25-004	002A	
DIN961-M14X1,5X3 5-8.8-A3P	D8286	5305-12-142-5273	19-011	003		DIN965-M6X40-4.8 -H-A2P	D8286	5305-12-175-4362	19-019	018	
DIN961-M14X1,5X4 0-8.8-A3P	D8286	5305-12-142-5274	19-021	017		DIN965-M6X50-4.8 -H-A2P	D8286	5305-12-175-4363	19-019	040	
DIN961-M14X1,5X4 5-8.8-A3P	D8286	5305-12-142-5180	19-011	007		DIN966-M5X35-4.8 A2P	D8286		06-009	039	
DIN961-M14X1,5X5 0-8.8-A3P	D8286	5305-12-142-5276	06-004	002		DIN966-M6X30-5.8 -H-A2P	D8286	5305-12-329-9976	06-009	026	
			06-004	003		DIN979-M20X1,5-0 5-A2P	D8286	5310-12-176-9685	08-010	005	



## TEILEKENNZEICHENVERZEICHNIS

TEILEKENNZEICHEN	HERST-KODE	VERSORGUNGS-NUMMER	BILD-TAFEL-NUMMER	ORTS-ZAHL	SCHALT-SYMBOL-NUMMER	TEILEKENNZEICHEN	HERST-KODE	VERSORGUNGS-NUMMER	BILD-TAFEL-NUMMER	ORTS-ZAHL	SCHALT-SYMBOL-NUMMER
1	2	3	4	5	6	1	2	3	4	5	6
DIN985-M10-8-A2P	D8286	5310-12-146-8397	01-021 01-072	006 002		F-82571	D8984	3110-12-301-3688	08-008 08-008 08-008 08-008 08-008	051 060 065 067 072	
DIN985-M6-8-A2P	D8286	5310-12-145-5638	06-009 19-016	028 030							
DIN988-26X37X0,1	D8286	5365-12-184-9256	07-007	045		F-83506	D8984	3110-12-197-3091	07-004	002	
DIN988-26X37X0,2	D8286	5365-12-184-9257	07-007	046		F-83507	D8984	3110-12-197-3090	07-004	003	
DIN988-26X37X0,5	D8286	5310-12-184-8053	07-007	047		F-87260	D8984	3110-12-197-2074	08-007	035	
DIN988-32X45X1	D8286	5310-12-179-6783	06-015	003		FB616-50	D8081	2910-12-179-6773	03-006	001	
DIN988-35X45X0,1	D8286	5365-12-150-7746	08-007	042E		FB733CC	D8081	2910-12-179-6773	03-006	011	
DIN988-35X45X0,2	D8286		08-007	042H		FL7169	D8081	2940-12-179-2799	01-007	038	
DIN988-35X45X0,3	D8286		08-007	042K		FL7171	D8081	4730-12-179-5898	12-026	001	
DIN988-35X45X0,5	D8286	5365-12-304-2784	08-007	042N		FN40-1896	D1668	2910-12-176-5007	03-001	012	
DIN988-50X63	D8286		08-004	009W		FN40.25C5	D1668	2910-12-173-3105	03-001	003	
DKA 22	D8134	5330-12-175-1708	12-020	039B		FO912/2	D8081	2940-12-318-7519	01-058	001A	
DKAZ 10	D8134	5330-12-161-4464	12-045	020		FR3D	D8081	2910-12-313-9367	03-006	022	
DKA22X1-5	D8134	5330-12-175-1708	12-020	039		FT474/81.307/011 -FLCN5590	D0198	5340-12-179-5087	01-002	003	
D263	D0786		12-045	019		FO299	D2480	5325-12-174-5143	01-042	009	
EK01	D0392	7920-12-172-7404	12-004	025					06-009	031	
EL10DIN2353ST	D8286	4730-12-131-3965	97-007	013					06-018	015	
EM5053	D8794	5340-12-314-1618	03-003	003					06-025	003	
			01-017	037E					06-026	007	
			01-064	013E					07-020	007	
			12-007A	042		FO546	D2480	5340-12-173-3446	07-011	013	
			12-051	028		FO640-54VC/452	D2480	5330-12-197-1543	06-020	070	
			12-052	005		FO737	D2480	5975-12-191-5339	12-013	011	
			12-062	023					12-013A	034	
			06-004	016					12-050	028	
EU20SM	F1659	5930-14-363-6536	12-026	061		FO748	D2480	5340-12-179-5092	01-007	035	
EVGE8-PLM-ED	D8134	4730-12-179-6971	06-012	016					01-007A	042	
EVG72578	D9477	5935-12-122-4463	14-001	015L		F0843	D2480	5975-12-179-7683	06-005	026	
EL16-157	C0897	5340-12-318-9627	14-001	015F		F0854	D2480	4720-12-179-2807	01-018	010	
EL16-82	C0897	2530-12-314-C213	14-001	015		FO954	D2480	5975-12-179-7682	06-001	007	
EL16-92	C0897	9390-12-174-0607	06-002	003		F2034 101/4	C0008	5975-12-319-3886	06-011	003A	
E769	D0634	5930-12-174-8215	20-007	016		FB2032	D8984	3110-12-179-4730	05-001	010	
E810-6	D8134	4730-12-174-0671	14-002	048		GBH20C	D2457	3120-12-315-2765	07-011	005E	
F-50724	D8984	3110-12-301-4405	07-002	039		GE6-PLM	D8134	4730-12-130-7818	20-007	001	
F-52309	D8984	3110-12-198-5486	07-007	004		GE6LM10X1SA348	D8134	4730-12-144-5194	20-007	009	
F-53538	D8984	3110-12-198-5721	08-007	004		GH7101208	D2497	4720-12-333-2946	14-006	006A	
F-53673	D8984	3110-12-187-0805	07-003	005		GLY.PG 182020F	D2457	3120-12-166-5611	07-011	002	
F-81611	D8984	3120-12-197-9986	08-008	049		GSS8LD	D0826	4730-12-181-0534	07-020	015	
F-82571	D8984	3110-12-301-3688									



## TEILEKENNZEICHENVERZEICHNIS

TEILEKENNZEICHEN	HERST-KODE	VERSORGUNGS-NUMMER	BILD-TAFEL-NUMMER	ORTS-ZAHL	SCHALT-SYMBOL-NUMMER	TEILEKENNZEICHEN	HERST-KODE	VERSORGUNGS-NUMMER	BILD-TAFEL-NUMMER	ORTS-ZAHL	SCHALT-SYMBOL-NUMMER
1	2	3	4	5	6	1	2	3	4	5	6
GS81105	D8984	3110-12-180-2738	20-006	025		J23X1,5K	D8090	5365-12-300-8240	14-003	013	
G10-L/STL-2	D8134	4730-12-300-6682	03-005	003		K-LM503349A/K-LM	D2457	3110-12-180-8311	07-009	019	
G10L	C1673	4730-12-131-3965	03-003	003		503310					
G6L/STL1	D8134	4730-12-197-1942	03-005	001		KG2395-1-4	D0786	2520-12-173-9634	07-019	012	
			12-010	094H		KM10HWN205S	C0810	5340-12-167-7553	20-006	032	
			12-011	009A		KN12-1-4-3X101	D8081	5330-12-190-6060	01-013	021	
			12-026	014B					01-058	007	
G8L/STL2	D8134	4730-12-197-1945	12-011	010A		KN12-75X3,2X3	D8081	5330-12-174-4626	03-006	003	
			12-012	008E					03-006	013	
			12-026	011A		KN2899701	D0786	2520-12-319-0820	07-013	026C	
			12-028	006A		KN3892A1	D0786	2520-12-179-7358	07-018	001	
HK1712	D8984	3110-12-161-4929	14-002	013		KN3892C1	D0786	2520-12-319-0822	07-018	005	
			14-004	003		KOR12/6-LOMDK-A3	D8134	4730-12-168-4590	12-014	043	
HK2016	D2456	3110-12-146-3927	07-005	001C		K					
HK2016	D8984	3110-12-146-3927	07-019	005		KRE1103-3	D2657	5935-12-178-2313	06-012	005	
HK2016	D2456	3110-12-146-3927	12-001	007					06-012	023	
HK2016A SM91	D8984	3110-12-301-9294	07-019	005A		K048589	D2342	2530-12-301-9284	12-019	008	
HK2820	D8984	3110-12-146-8372	07-003	002					12-043	021	
HL51-8/0	C1034	6230-12-121-7334	97-002	013		K049579	D2342	2530-12-301-9285	12-019	007	
H0040	D0786		12-004	003					12-043	023	
			12-004	020		K073303-3	D2342	2815-12-184-2473	01-009	026A	
H0194	D0786		12-004	023		K075470-3	D2342	2815-12-184-2471	01-009	019A	
H10-11	D2480	5340-12-122-3593	07-008	036		K35K42X21,5/4921	D2457	3110-12-301-4402	07-008	059	
H23894901	D0786	2530-12-308-6452	12-004	002		77					
H25810	D0786		12-004	010		K587-4	D8236	5340-12-179-6964	12-008	028	
			12-004	026					12-008A	030	
H38300L	D0786		12-004	005		K60X68X36C	D2456	3110-12-301-5614	07-005	012P	
H38300T	D0786		12-004	004		K8X11X10	D2457	3110-12-174-2436	07-019	019E	
H3831T	D0786		12-004	011		K8X11X10TN	D8984	3110-12-154-9127	07-019	020	
H3839L	D0786		12-004	012		LN9039-28120	D8442	5340-12-134-8765	07-015	023K	
H38946.0.2F	D0786	2530-12-319-2601	12-004	019					07-015	045	
H5KV.R2	D9741	2910-12-179-6773	03-006	002		LN9108-5.5601.1-	D8442	9320-12-303-2260	12-012C	015	
H5KVFR2-30	D9741	5365-12-179-6606	03-006	010		2X500X500					
H5VKR1/1-49K	D9471		03-006	005		MBROHR10X1FEZN25	D8133	4710-12-180-3640	12-028	011	
H601-4	D8086	2940-12-166-3602	14-005	009					12-028	014	
I/89237	D1928	2530-12-314-4587	12-010	030E		MH17501	D0786	9390-12-172-1285	07-019	015	
IS04017-M8X25-8.	I9008	5305-12-337-7650	07-004	035E		MK2850MA	D0786	9390-12-197-1792	07-013	026K	
8-A2P-MK						MK3853L	D0786		07-018	008	
IS08676-M16X1,5X	I9008	5305-12-341-9685	07-009	032A		MS25036-109	96906	5940-00-283-5281	06-021	011	
55-10.9-A3P						MS3367-1-9	96905	5975-00-074-2072	12-011A	038	
JV40	D8090	5365-12-152-6096	14-002	060					12-013A	033	
JV68	D8090	5365-12-146-3938	14-002	004							



TEILEKENNZEICHENVERZEICHNIS

TEILEKENNZEICHEN	HERST-KODE	VERSORGUNGS-NUMMER	BILD-TAFEL-NUMMER	ORTS-ZAHL	SCHALT-SYMBOL-NUMMER	TEILEKENNZEICHEN	HERST-KODE	VERSORGUNGS-NUMMER	BILD-TAFEL-NUMMER	ORTS-ZAHL	SCHALT-SYMBOL-NUMMER
1	2	3	4	5	6	1	2	3	4	5	6
MS3367-1-9 MS3367-3-9	96906 96906	5975-00-074-2072 5975-00-451-5001	12-014 01-071 03-002 03-003 03-004 06-006 06-009 06-011 06-016 06-020 06-022 06-025 07-002 07-021 08-012 12-012A 12-012B 12-012C 12-026 12-050 12-051 12-054 12-056 12-057 12-059 12-061 12-074	002 012 020 027 012 044 057 001 027 030 015 015 053 009 004 041 020 021 057 016 029 002 003 010 003 024 011		MS3367-7-9	96906	5975-00-570-9598	06-020 06-021 06-022 07-020 07-021 12-010 12-011 12-011A 12-012 12-013 12-014 12-024 12-028 12-056 12-058 12-059 12-061 14-001 25-003C 25-003A 20-003	031 013 016 032 011 009 033 039 028 009 002A 017 021 011 026 025 021 044 005 008 002	
MS3367-6-9 MS3367-7-9	96906 96906	5975-00-133-8696 5975-00-570-9598	07-020 01-020 03-004 05-001 05-002 05-004 06-005 06-008 06-009 06-011 06-011 06-012 06-012 06-017 06-019	034 009 010 042 048 028 025 013 058 030 041 026 058 012 008		MZX/081308 M10NR.205-NYLON 6 M10SSN441 M10X30DURLOK12.9 -ZNPFRF M10X35DIN938-10. 9-A3P M10X35DIN939-10. 9-ZNPFR M10X40DIN939-10. 9-A3P M10X40DURLOK12.9 -ZNPFRF M10X85DIN939-8.8 M12X1,5W193.2-12 PHR M12X1,5X35W158.2 2-12.9 M12X1-5DIN74298	D1510 D0498 C0266 D1311 D8286 D8286 D8286 D1311 D8286 D0410 D0410 D8286	5310-12-143-3942 5310-12-168-8088 5305-12-180-9399 5307-12-179-7680 5307-12-179-3034 5307-12-177-3854 5305-12-180-9402 5307-12-141-2560 5310-12-192-1553 5305-12-191-8146 4730-12-124-1259	01-023 01-024 07-002 07-016 01-016 01-063 01-022 07-002 07-008 10-001 10-001 12-026	003 007 027 013 064 008 008 042 008 019 032 031 018	



TEILEKENNZEICHENVERZEICHNIS

TEILEKENNZEICHEN	HERST-KODE	VERSORGUNGS-NUMMER	BILD-TAFEL-NUMMER	ORTS-ZAHL	SCHALT-SYMBOL-NUMMER	TEILEKENNZEICHEN	HERST-KODE	VERSORGUNGS-NUMMER	BILD-TAFEL-NUMMER	ORTS-ZAHL	SCHALT-SYMBOL-NUMMER
1	2	3	4	5	6	1	2	3	4	5	6
M12X30DURLOK12.9-ZNPHRF	D1311	5305-12-180-9400	07-002	031		OR1NIFITFD3042	C0547		07-002	025B	
M12X40DURLOK12.9-ZNPHRF	D1311	5305-12-180-9401	07-002	032		OR10X2,2-60NBR/692	D2480	5330-12-144-5310	07-008	010A	
M14X1,5X110W155.21-10.9-A3P	D0410	5306-12-173-2603	01-002	007					12-009	011	
M14X1,5X65W155.21-10.9-A3P	D0410	5306-12-179-5088	01-002	005					12-011	041	
M14X1,5X95W155.21-10.9-A3P	D0410	5306-12-179-5089	01-002	006					12-026	061B	
						OR100X2-72NBR/872	D2480	5330-12-171-3939	12-034	010	
M16X1,5X65W158.21-12.9	D0410	5305-12-191-5538	01-042	013					12-035	011	
M24X1,5DIN906-5-8	D8286	4730-12-160-1657	07-012	010		OR102X3-72NBR/872	D2480	5330-12-148-6638	01-019	055	
			08-002	022					01-070	007	
			08-007	002		OR114,5X3-72NBR/872	D2480	5330-12-145-9841	01-019	012A	
M384T	D2456	5340-12-174-4074	12-004	006		OR12,5X1,8WS637	D2346	5330-12-177-7987	20-006	024	
M6-KL142	C0266	5310-12-175-5735	19-007	005		OR12X2-72NBR/872	D2480	5330-12-144-5826	14-003	025	
			19-015	021					12-026	059C	
M6SSN487	C0266	5310-12-159-4923	06-004	012		OR13X2,5-72NBR/872	D2480	5330-12-163-3200	12-065	008	
M8X28W155.11-10.9-A3P	D0410	5306-12-173-1447	05-003	025					01-013	005	
M8X30DURLOK12.9-ZNPHRF	D1311	5305-12-180-9404	07-017	022		OR15X3-72NBR/872	D2480	5330-12-146-1852	01-058	006	
M8X70W155.11-10.9-A3P	D0410	5306-12-173-1448	05-003	026		OR16X3,5-72NBR/872	D2480	5330-12-132-9661	20-005	025	
			05-003	050		OR17,2X3-50NBR/842	D2480	5330-12-174-6136	07-010	017	
NJ207E/C3	D2457	3110-12-302-0618	07-016	014		OR17X2-72NBR/872	D2480	5330-12-148-8001	07-011	022	
			07-016	015		OR185X6-72NBR/872	D2480	5330-12-148-4088	01-016	007	
NJ207ECJ/C3	D2457		07-016	015D					08-005	032	
NJ2208EJ/C3	D2457		07-016	019					08-011	033	
NJ2208EJ,JP1.C3	D2456	3110-12-301-5908	07-017	003		OR20,3X2,4-58VHFQ	D2480	5330-12-193-6070	20-003	023	
NJ2208ECJ/C3	D2457	3110-12-301-5908	07-017	004A		/518					
NUP208/C3	D2457	3110-12-302-0617	07-016	004		OR20,3X2,4-72NBR/872	D2480	5330-12-122-4224	12-009A	029	
NUP208C3FS1	D2456	3110-12-302-0617	07-016	003					12-014	010D	
NUP208ECNJ/C3	D2457		07-017	019D					12-016	006	
NUP209E/C3	D2457	3110-12-302-0616	07-017	018					12-020	021B	
			07-017	019					12-022	005	
NUP210ECNJ/C3	D2457	3110-12-314-2462	07-017	032A					12-024	009B	
NUP210N/C3	D2457	3110-12-301-5232	07-017	031					12-026	042B	
N25-18 25X35X5/25-90NBR/108	D2480	5330-12-180-9413	20-006	026							



TEILEKENNZEICHENVERZEICHNIS

TEILEKENNZEICHEN	HERST-KODE	VERSORGUNGS-NUMMER	BILD-TAFEL-NUMMER	ORTS-ZAHL	SCHALT-SYMBOL-NUMMER	TEILEKENNZEICHEN	HERST-KODE	VERSORGUNGS-NUMMER	BILD-TAFEL-NUMMER	ORTS-ZAHL	SCHALT-SYMBOL-NUMMER
1	2	3	4	5	6	1	2	3	4	5	6
OR20, 3X2, 4-72NBR /872	D2480	5330-12-122-4224	12-030	G13		OR57, 2X3-72NBR/872	D2480	5330-12-175-4600	20-006	033	
			12-032	003		OR59, 5X3-72NBR/872	D2480	5330-12-157-1995	20-006	008	
			12-034	007		OR60, 2X3-72NBR/872	D2480	5330-12-134-8905	20-006	020	
			12-037	011		OR68X2-68FKM/83971	D248J		07-008	043A	
			12-038	009		OR68X2-72NBR/872	D2480	5330-12-141-5110	07-008	043	
			12-039	012		OR7X1, 5-72NBR/872	D2480	5330-12-151-2373	01-016	059E	
			12-047	004					01-062	005	
			12-048	002		OR76X2, 5-LH/36043	D2480	5330-12-188-5335	08-003	029	
			12-052	022							
			12-054	015							
			12-056	022							
			12-057	018							
			12-059	042							
			12-070	019							
			12-075	001							
			14-005	014							
OR22X3, 7-72NBR/872	D2480	5330-12-172-9813				OX73D	D8081	2940-12-179-6292			
OR28X3-72NBR/872	D2480	5330-12-152-6220	12-015	005		P-EWS 8 L-D-SV	D0826	4730-12-189-0602			
OR280X5-72NBR/872	D2480	5330-12-130-1661	20-003	004		P-456	C1173				
OR30, 8X3, 7-63NBR/898	D2480	5330-12-177-4762	01-007	019							
						PS25X35X1-0	D8090	5310-12-165-7143			
			01-048	004		PS312010	C1536	5310-12-178-9571			
OR31X4, 5-72NBR/872	D2480	5330-12-164-6044	07-005	002		PS37X47X1	D8090	5365-12-143-6095			
OR33, 3X2, 4-72NBR/872	D2480	5330-12-146-1858	12-028	004B		QHW22X32X7/7, 5V	D8142	5330-12-310-0769			
						GF01-FPM75604					
						QHW22X32X7/7, 5V	D8142	5330-12-314-3906			
OR34, 2X3-72NBR/872	D2480	5330-12-134-8903	12-068	008		QF01-FPM75604					
			20-004	009		QVN10.19NMF-ACMB80803	D8142	5330-12-305-1165			
OR34X3WS857	D2346	5330-12-157-6958	14-002	015							
OR38X5-55NBR/103	D2480	5330-12-122-6686	14-001	015A							
OR5X1, 5-72NBR/872	D2480	5330-12-147-1855	01-015	006		QVS9.19NMF-ACMB80803	D8142	5330-12-305-1164			
			01-019	061							
			01-070	003		RDR56X4BDIN3770A	D8286				
OR51X2, 5-72NBR/872	D2480	5330-12-178-2209	08-007	050		C70					
OR54X4-72NBR/872	D2480	5330-12-164-4578	08-003	040		RK23520	D0786	2530-12-194-1151			
			08-008	042		RK23726	D0786				
OR56X2-72NBR/872	D2480	5330-12-158-1220	07-008	041		RK28816K	D0786				
						RK38016	D0786	2520-12-300-9062			



## TEILEKENNZEICHENVERZEICHNIS

TEILEKENNZEICHEN	HERST-KODE	VERSORGUNGS-NUMMER	BILD-TAFEL-NUMMER	ORTS-ZAHL	SCHALT-SYMBOL-NUMMER	TEILEKENNZEICHEN	HERST-KODE	VERSORGUNGS-NUMMER	BILD-TAFEL-NUMMER	ORTS-ZAHL	SCHALT-SYMBOL-NUMMER
1	2	3	4	5	6	1	2	3	4	5	6
RK38539	D0786		12-004	018		ST8365	D2034	8105-12-182-2189	97-002	003A	
RK38543	D0786		12-004	027		SU0310	D2457	3110-12-393-5661	08-004	004A	
RK38814K	D0786		07-018	009					08-009	013A	
RMG08	D0392	9905-12-139-8150	06-007	014A		SWVE12-PLM	D8134	4730-12-125-0971	20-007	021	
RSUGU/13/15-3.13	D8773		12-012B	015		SWVE6-PLM	D8134	4730-12-145-5699	20-007	003	
G4T42						SW13-1R10M2	C1042	5340-12-180-3154	19-025	015	
RSGUI.8-10/15	D8773		12-010A	011		S10	D9532	5310-12-136-8599	07-013	053	
RSGUI.13/15-3.13	D8773	5340-12-145-7180	03-003	011					20-009	026	
64T42			12-010A	018		S10/92Y	D8773	4730-12-140-3653	25-003C	004	
			12-010A	029		S10A3P	D9532	5310-12-164-8912	06-009	047	
			12-013A	023					07-010	026C	
RSUGU2.30/25	D8773	5340-12-193-6355	06-013A	030		S10MDIN3901B	D8286	4730-12-179-6804	14-005	011	
RSUGU2.44/25	D8773	5340-12-193-5455	06-013A	034		S16PHOSPHATIIERT	D9532	5310-12-179-6285	12-002	012	
RS14	D1440	5365-12-121-1798	97-005	002					12-003	012	
RV365516	D2457	3120-12-197-2075	08-007	037		S21/15SKZ	D8773		25-006	007	
R6,6DIN440-ST-A3	D8286	5310-12-126-6060	20-004	020		S24D/12SKZ	D8773		25-006	009	
P						S26D/12SKZ	D8773		25-003C	009	
SALL6-6	D8773	4730-12-179-7703	14-005	017		S35D/12SKZ	D8773		25-003C	002	
SCL 5350	C0362	5340-12-193-3123	19-034	022		S8A3P	D9532	5310-12-148-5093	01-003	004	
SC02.703.000	D8093	2930-12-197-3375	05-002	001A					01-043	004	
SC05103K	C0362	5340-12-179-6298	06-008	018		TL-4-58	C0584	5340-12-198-6741	05-003	024	
SFO5966GALZNS	C0362	5310-12-178-8840	19-015	036B		TL4020-0028	D9478	4020-12-306-1762	14-001	019	
SJ5003BLACK	S2152	5340-01-005-0781	25-005	004		TL5110-0034	D9478	5110-12-120-0729	97-007	004	
SKD12002-2	C1058	5975-12-175-6229	06-020	024		TL5120-0001-030	D9478	5120-12-120-7622	97-001	001	
SK10B	U3376	2540-12-177-3291	20-001	002		TL5120-0001-040	D9478	5120-12-123-5015	97-001	001A	
SK2136-10	D8143	5935-12-175-0403	06-016	018		TL5120-0001-050	D9478	5120-12-120-4965	97-001	002	
SP 2724.10	D0718	5365-12-177-4326	07-002	010		TL5120-0001-080	D9478	5120-12-120-6711	97-001	003	
			07-002	022F		TL5120-0001-120	D9478	5120-12-120-5196	97-001	004	
			07-008	005		TL5120-0001-150	D9478	5120-12-120-5196	97-001	005	
			07-009	043		TL5120-0001-170	D9478	5120-12-123-5016	97-001	006	
SP4414.16	D0718	5365-12-179-6607	08-002	023		TL5120-0001-230	D9478	5120-12-120-5200	97-001	007	
			08-009	004		TL5120-0001-280	D9478	5120-12-120-6719	97-001	008	
SP65DIN5417	D8286	5365-12-152-6116	07-017	020		TL5120-0007	D9478	5120-12-120-0719	97-007	002	
SP90DIN5417	D8286	5365-12-155-8487	07-017	033		TL5120-0074-130	D9478	5120-12-120-5816	97-001	009	
SST1-5M	C0259	5975-00-022-1307	05-002	027		TL5120-0081-040	D9478	5120-12-120-5561	97-001	020	
STAHL 25X35X5	D9740		12-026B	026		TL6230-0037	D9478	6230-12-150-9920	97-005	006	
ST3590	D9740		12-010A	021		TL7520-0009	D9478	7520-12-120-3977	97-005	001	
ST3591	D9740		12-010A	011		TL7920-0001-37/2	D9478	7920-12-131-2891	97-007	011	
ST3594	D9740		12-013A	014		9					
ST3596	D9740		12-024A	027		TL7920-0024-19	D9478	7920-12-120-0328	97-007	010	
ST3604	D9740		12-013A	019		TL8305-0135-20MM	D9478	8305-12-130-9145	19-020	014H	



## TEILEKENNZEICHENVERZEICHNIS

TEILEKENNZEICHEN	HERST- KODE	VERSORGUNGS- NUMMER	BILD- TAFEL- NUMMER	ORTS- ZAHL	SCHALT- SYMBOL- NUMMER	TEILEKENNZEICHEN	HERST- KODE	VERSORGUNGS- NUMMER	BILD- TAFEL- NUMMER	ORTS- ZAHL	SCHALT- SYMBOL- NUMMER
1	2	3	4	5	6	1	2	3	4	5	6
TL8345-0006	D9478	8345-12-124-9809	97-006	011		VG75072B	D9477	2590-12-146-5923	19-027	026	
TL8345-0009	D9478	8345-12-131-3529	97-006	006		VG75073-B60	D9477	5340-12-152-7806	19-027	024C	
TL9905-0021	D9478	9905-12-157-6882	97-005	006		VG75073-B77,5	D9477	5340-12-145-4349	19-027	006C	
TL9905-0023	D9478	9905-12-148-7363	97-005	007		VG75073A60	D9477	2590-12-121-0423	19-027	024	
TRS8-4-8	D8773	4730-12-173-1443	03-002	019		VG75073A77,5	D9477	2590-12-125-0335	19-027	006	
TS2202	F0227	4710-14-322-0332	01-020	005A		VG95218T020A009	D9477	6145-12-199-4671	06-027	004	
			01-020	006A					25-003B	005	
			01-071	006		VG95218T020A010	D9477	6145-12-307-4348	06-027	005	
			01-071	007		VG95218T020C001	D9477	6145-12-151-4387	25-003B	001	
TS362/101/0460-F	D0198	5340-12-173-6199	10-001	013		VG95218T020C002	D9477	6145-12-151-4341	06-027	001	
HNN7090									25-003B	002	
TS6	D8773	4730-12-175-0086	12-011	016		VG95218T020C003	D9477	6145-12-151-4350	06-027	002	
			12-028	013					25-003B	003	
			12-061	002		VG95218T020C004	D9477	6145-12-151-4343	06-027	003	
TS8	D8773	4730-12-173-1442	03-002	018					25-003B	004	
UC73-587K2	C1536	5340-12-175-1278	19-032	026		VG95218T024K007	D9477	6145-12-307-4759	06-005	018A	
U12, 7X18X1,5-72N	D2480	5330-12-143-7248	07-009	044					06-005	021B	
BR/902									06-027	006	
U8,5X13,4X1-72NB	D2480	5330-12-173-3438	01-004	021		VG95234N1-16S-15	D9477	5935-12-193-6237	06-012	031	
R/902						N					
VG4862-11	D9477	5340-12-141-3312	19-020	014K		VG95344T04-009	D9477	6240-12-120-7952	25-003A	003	
			19-028	006		VG95344T04-010	D9477	6240-12-155-8446	06-006	019	
			19-029	007		VG95344T04-011	D9477	6240-12-173-5414	97-003	003	
			19-029	012		VG95344T05-006	D9477	6240-12-173-4824	06-007	009	
			19-029	017					06-009	036	
			19-029	020					97-003	004	
			19-029	027		VG95344T05-008	D9477	6240-12-173-4827	06-007	010	
VG61350-18-6014	D9477	8305-12-121-4996	19-028	005					06-009	018	
			19-028	011					97-003	007	
			19-029	006		VG95400A40X53	D9477	2590-12-133-0547	19-029	034	
			19-029	011		VG95400C58X38	D9477	2590-12-133-0543	19-029	035	
			19-029	016		VG95400E115	D9477	1095-12-127-8665	19-029	030	
			19-029	019		VG9548A10X40-PH	D9477	5340-12-136-9564	12-001	018	
			19-029	022		OSPHATILERT					
VG74057-2000	D9477	2540-12-193-4997	19-029	026		VG95930SA12X9-W1	D9477	4730-12-136-1127	07-009	050	
VG75070A	D9477	2590-12-123-9347	97-003	008		VG95931-D10X15-W	D9477	5340-12-143-0054	03-003	010	
VG75070B	D9477	2590-12-123-9348	19-027	004		1					
VG75070C	D9477	2590-12-123-9095	19-027	002					03-003	019	
VG75071A	D9477	2540-12-121-0422	19-027	005					12-013A	020	
VG75071B	D9477	2540-12-121-0421	19-027	009		VG95931-D8X15-W1	D9477	5340-12-143-0068	05-002	036	
VG75071D	D9477	2540-12-121-0420	19-027	007					12-010A	014	
			19-027	008					12-010A	025	



## TEILEKENNZEICHENVERZEICHNIS

TEILEKENNZEICHEN	HERST- KODE	VERSORGUNGS- NUMMER	BILD- TAFEL- NUMMER	ORTS- ZAHL	SCHALT- SYMBOL- NUMMER	TEILEKENNZEICHEN	HERST- KODE	VERSORGUNGS- NUMMER	BILD- TAFEL- NUMMER	ORTS- ZAHL	SCHALT- SYMBOL- NUMMER
1	2	3	4	5	6	1	2	3	4	5	6
VG95931-D8X15-W1	D9477	5340-12-143-0068	12-012A 12-013A 14-005	032 016 019		000 000 012 012 900007006100 000007006233 000007008101	D9542 D8046 D8046 D8046	5340-12-174-6604 5315-12-156-4633 5315-12-139-8829 5315-12-124-0037	08-010 01-009 01-055 01-004 01-004 07-004	004 047 002 011 052 029	
VG96917AG01 VH14GAL2N8C	D9477 D0012	5935-12-307-1277 5310-12-151-4843	06-005 19-021 20-001 20-003	003A 018 014 010		000007008207 000007010204 000007010228	D8046 D8046 D8046	5315-12-130-4922 5315-12-124-0004 5315-12-124-0005	07-015 01-005 01-047 01-004 01-044	023 007 002 050 012	
VH16GAL2N8C VH3GAL2N8C	D0012 D0012	5310-12-151-4579 5310-12-152-2373	19-024 06-014 25-003A	040 005 010		030007012117	D8046	5315-12-132-9474	07-002 07-009	007 003	
VH4GAL2N8C	D0012	5310-12-178-1148	01-021 01-021 06-013 06-014 19-034	045 051A 003 016 015		000007012203	D8046	5315-12-184-9252	07-002 07-009	018 003	
VS12 V3886 V5-13475-90AU128 56	D9532 C1058 D2480	5310-12-170-7331 5945-12-342-1637 5365-12-180-8535	07-008 06-001 10-002	051 018E 015		000007012206 000007014218	D8046 D8046	5315-12-304-4629 5315-12-173-1437	01-004 01-004 01-004 01-044	009A 009 037 016	
V5-14408	D2480	5975-12-178-5614	10-003 06-011 06-011 06-011 06-012 06-020	007 024 034 042 027 048		0000170517	D8046	5360-12-165-7851	01-064 01-017 01-064 01-017	021 026 024 020	
V6-1448-50CR879 V6-249	D2480 D2480	9390-12-180-8867 9390-12-145-5710	07-004 01-003 01-043	007 020 026		0000170916	D8046	5310-12-180-6555	01-064 01-017 01-064	023A 025 021	
W130 XGE18LM26X1-5SA2 63A3K	D2778 D8134	8345-12-120-3976 4730-12-179-6309	07-004 01-003 01-043 97-006 12-020	007 020 026 001 006		0000172616 0000173652	D8046 D8046	5310-12-127-1468	01-064 01-017 01-064 01-017	002 033 003 034	
X2.085.83.100	D9093	6680-12-191-7364	07-006 12-020	001 006		0000173752	D8046	5310-12-127-1478	01-064 01-017 01-064	034 004 036	
X32009X-Y332009XR X33109-Y33109R	D3057 D3057	3110-12-314-2464 3110-12-303-5660	07-004 05-004 05-005 07-005 07-006	020 004 006 003A 033 018A		0000173852	D8046	5310-12-127-1479	01-064 01-017 01-017 01-064	036 025 005 037	
OR43X4-7730 OR78X4-3-75120 00-3944 00-4367 00.981.00	C1449 D8142 D8794 D8794 D8093	5330-12-179-7696 5330-12-122-4957 5340-12-197-3385 5340-12-197-5070 2930-12-315-0362	07-007 06-001 19-031 19-015 05-002	035 032 011A 011B 029A		0000173912 0000173952	D8046 D8046	2910-12-163-7352 5310-12-127-1480	01-017 01-017 01-064 01-017	005 007 040 007H	
						0000174052	D8046	5310-12-127-1481	01-017 01-064 01-017 01-064	006 039 007 040	
						0000174152	D8046	5310-12-127-1483	01-017 01-064 01-017 01-064	007 040 008 043	
						0000174252	D8046	5310-12-127-1484	01-017 01-064 01-017 01-064	007H 042 008 043	
						0000174352	D8046	5310-12-127-1485	01-017 01-064 01-017 01-064	008 043 009 009	
						0000174452	D8046	5310-12-127-1486	01-017	009	



## TEILEKENNZEICHENVERZEICHNIS

TEILEKENNZEICHEN	HERST-KODE	VERSORGUNGS-NUMMER	BILD-TAFEL-NUMMER	ORTS-ZAHL	SCHALT-SYMBOL-NUMMER	TEILEKENNZEICHEN	HERST-KODE	VERSORGUNGS-NUMMER	BILD-TAFEL-NUMMER	ORTS-ZAHL	SCHALT-SYMBOL-NUMMER
1	2	3	4	5	6	1	2	3	4	5	6
0000174452	D8046	5310-12-127-1486	01-064	045		0000740546	D8046	2910-12-148-1934	01-016	019	
0000174552	D8046	5310-12-127-1469	01-017	010		0000740926	D8046	2990-12-144-6263	01-016	030	
			01-064	046		0000741046	D8046	3120-12-309-7201	01-061	072	
0000174652	D8046	5310-12-127-1470	01-017	011		0000741371	D8046	5305-12-169-6054	01-016	033	
			01-064	048		0000741771	D8046	5305-12-150-5373	01-016	013	
0000174752	D8046	5310-12-127-1471	01-017	012		0000741932	D8046		01-061	061A	
			01-064	049		0000742129	D8046	2910-12-131-0441	01-016	018A	
0000174852	D8046	5310-12-127-1472	01-017	013		0000742826	D8046		01-061	002	
			01-064	051		0000742829	D8046		01-061	063A	
0000174952	D8046	5310-12-127-1474	01-017	014		0000743152	D8046	5365-12-177-2595	01-016	022	
			01-064	052		0000743252	D8046	5365-12-177-2596	01-016	023	
0000175052	D8046	5310-12-127-1475	01-017	015		0000743352	D8046	5365-12-177-2597	01-016	024	
			01-064	054		0000743452	D8046	5365-12-177-4812	01-016	025	
0000175152	D8046	5310-12-127-1473	01-017	016		0000743552	D8046	5365-12-177-2598	01-016	026	
			01-064	055		0000743652	D8046	5365-12-177-2599	01-016	027	
0000175252	D8046	5310-12-127-1477	01-017	017		0000743684	D8046	2910-12-164-6000	01-016	003	
			01-064	057		0000743752	D8046	5365-12-177-2600	01-016	028	
0000175352	D8046	5310-12-130-0560	01-017	018		0000743852	D8046	5365-12-180-3081	01-016	029	
			01-064	058		0000743952	D8046	5365-12-177-2589	01-016	036	
0000175452	D8046	5310-12-130-0559	01-017	019		0000744052	D8046	5365-12-177-2590	01-016	037	
			01-064	060		0000744152	D8046	5365-12-180-8420	01-016	038	
0000175552	D8046	5310-12-130-0561	01-017	020		0000744252	D8046	5365-12-177-2591	01-016	039	
			01-064	061		0000744352	D8046	5365-12-177-2592	01-016	040	
0000175652	D8046	2910-12-179-3915	01-017	022		0000744452	D8046	5365-12-177-2593	01-016	041	
			01-064	023		0000744552	D8046	5365-12-177-2594	01-016	042	
0000178621	D8046	2910-12-172-8910	01-017	001		0000744693	D8046	5360-12-141-8142	01-016	006	
0000178952	D8046	2910-12-165-6169	01-017	022E		0000744880	D8046		01-061	020	
			01-064	024		0000744927	D8046	3040-12-300-8443	01-016	047	
0000180702	D8046	2815-12-174-0934	01-007	036		0000744980	D8046		01-061	021	
			01-007A	040		0000745052	D8046	5365-12-180-7222	01-016	043	
0000182935	D8046	2940-12-179-2799	01-049	003		0000745080	D8046		01-061	022	
0000 73535	D8046		01-007	038		0000745171	D8046	5365-12-177-4366	03-006	009	
			01-007	040					03-006	019	
0000184335	D8046		01-007A	044		0000745180	D8046		01-061	023	
0000185835	D8046		01-049	002		0000745280	D8046		01-061	024	
			01-007	039		0000745380	D8046		01-061	025	
0000186135	D8046		01-007A	043		0000745480	D8046		01-061	026	
0000713660	D8046		01-049	002A		0000745580	D8046		01-061	027	
0000740480	D8046		01-061	074		0000745680	D8046		01-061	028	
0000740515	D8046	5330-12-164-6451	01-016	031		0000745780	D8046	5365-12-309-4125	01-061	029	
		2910-12-128-7630	01-016	015		0000745880	D8046	5365-12-313-1845	01-061	030	
			01-061	067		0000745980	D8046	5365-12-313-1846	01-061	031	



## TEILEKENNZEICHENVERZEICHNIS

TEILEKENNZEICHEN	HERST-KODE	VERSORGUNGS-NUMMER	BILD-TAFEL-NUMMER	ORTS-ZAHL	SCHALT-SYMBOL-NUMMER	TEILEKENNZEICHEN	HERST-KODE	VERSORGUNGS-NUMMER	BILD-TAFEL-NUMMER	ORTS-ZAHL	SCHALT-SYMBOL-NUMMER
1	2	3	4	5	6	1	2	3	4	5	6
0000746080	D8046	5365-12-313-1847	01-061	032		0000900710	D8046		01-062	012	
0000746180	D8046	5365-12-313-1848	01-061	033		0000901050	D8046	2910-12-191-2777	01-016	051	
0000746280	D8046	5365-12-313-1849	01-061	034		0000904350	D8046		01-062	001A	
0000746380	D8046	5365-12-309-4126	01-061	035		0000910039	D8046	2910-12-121-9961	01-016	054	
0000746480	D8046	5365-12-313-1850	01-061	036		0000910319	D8046	5360-12-121-9960	01-016	058	
0000746580	D8046	5365-12-313-1851	01-061	037		0000910508	D8046	2910-12-158-9303	01-016	059N	
0000746680	D8046		01-061	038		0000910541	D8046	2910-12-121-9965	01-016	058A	
0000746780	D8046	5365-12-313-1852	01-061	039		0000910640	D8046	2915-12-301-9619	01-016	056A	
0000746880	D8046	5365-12-313-1853	01-061	040		0000910840	D8046	2910-12-306-7273	01-016	056B	
0000746980	D8046	5365-12-313-1854	01-061	041		0000910910	D8046	2910-12-143-6515	01-016	057	
0000747080	D8046	5365-12-313-1855	01-061	042		0000911310	D8046	2910-12-165-7756	01-062	003	
0000747122	D8046	2910-12-303-1246	01-016	002		0000911341	D8046		01-016	058B	
0000747180	D8046	5365-12-309-4127	01-061	043		0000911880	D8046	5330-12-141-8135	01-016	049A	
0000747184	D8046		01-061	017		0000922808	D8046	2940-12-191-5065	03-006	004	
0000747280	D8046	5365-12-313-1856	01-061	044					03-006	014	
0000747380	D8046	5365-12-313-1861	01-061	045		0000922908	D8046	2910-12-179-6774	03-006	015	
0000747480	D8046	5365-12-313-1857	01-061	046		000094001207	D8046	5315-12-329-7693	19-023	026	
0000747580	D8046	5365-12-313-1858	01-061	047		000094002077	D8046	5315-12-125-7773	19-032	020	
0000747680	D8046	5365-12-313-1859	01-061	048		000094003226	D8046	5315-12-139-9740	12-028	001	
0000747780	D8046	5365-12-313-1860	01-061	049					12-067	001	
0000748480	D8046		01-061	019		000094004023	D8046	5315-12-199-2969	03-001	025	
0000750126	D8046	2910-12-123-0955	01-016	016					08-004	013	
0000780129	D8046	5365-12-173-6447	01-016	004					08-009	021	
0000781335	D8046	2910-12-166-2794	01-016	010					08-010	006	
0000781435	D8046	2910-12-166-2795	01-016	009		000094004042	D8046	5315-12-125-7772	07-002	048	
0000781469	D8046	2910-12-166-2796	01-016	008		000094004078	D8046	5315-12-131-7424	14-001	040	
0000783369	D8046	2910-12-156-1317	01-061	014		0000940276	D8046	5330-12-165-9267	01-018	004	
0000785323	D8046	2910-12-305-8095	01-020	007A					01-068	003	
			01-071	005		0000940568	D8046	2940-12-162-0202	01-018	003	
000084004175	D8046	5305-12-142-0071	06-013	002					01-068	004	
000084005130	D8046	5305-12-161-9137	01-021	047		0000940665	D8046	2940-12-173-2128	01-018	007	
			01-021	058					01-068	005	
			01-073	010		0000941255	D8046	5340-12-172-8911	01-018	005	
000084005180	D8046	5305-12-166-7880	06-001	038					01-068	002	
000084006133	D8046	5305-12-183-3403	25-006	006		0000941671	D8046	5305-12-174-6134	01-018	006	
000084006134	D8046	5305-12-170-8484	14-001	011					01-068	007	
000084006162	D8046	5305-12-192-3534	06-012	012		0000960016	D8046		01-065	002	
0000900050	D8046	2910-12-191-6107	01-016	051A		0000960115	D8046		01-065	004	
			01-062	008		0000960470	D8046		01-065	005A	
0000900151	D8046	2910-12-300-7825	01-016	052P		0000960762	D8046		01-065	003	
0000900210	D8046	2910-12-191-2536	01-016	061A		000125003212	D8046	5310-12-144-2356	06-014	003	
0000900598	D8046	2910-12-313-5723	01-065	006		000125004311	D8046	5310-12-156-4922	01-021	043	



TEILEKENNZEICHENVERZEICHNIS

TEILEKENNZEICHEN	HERST-KODE	VERSORGUNGS-NUMMER	BILD-TAFEL-NUMMER	ORTS-ZAHL	SCHALT-SYMBOL-NUMMER	TEILEKENNZEICHEN	HERST-KODE	VERSORGUNGS-NUMMER	BILD-TAFEL-NUMMER	ORTS-ZAHL	SCHALT-SYMBOL-NUMMER
1	2	3	4	5	6	1	2	3	4	5	6
000125004311	D8046	5310-12-156-4922	01-021	055		000125006421	D8046	5310-12-184-8509	19-019	005	
000125005317	D8046	5310-12-174-2405	19-007	024					19-019	014	
			06-009	040					19-026	031	
			06-018	042					19-034	019	
			12-010A	013		000125007408	D8046	5310-12-314-9426	01-019	040A	
			12-010A	024		000125008418	D8046	5310-12-149-4353	01-003	010	
			12-026	006					01-006	017	
			25-002	030C					01-043	008	
			25-003	003					01-047	016	
000125006421	D8046	5310-12-184-8509	01-003	023					01-069	010	
			01-005	012K					03-003	024	
			01-043	036					05-002	061	
			01-047	010K					05-004	015A	
			03-003	020					06-003	020	
			05-002	011					06-007	053	
			06-004	011					06-010	021	
			06-013	025					06-012	056	
			07-002	079					06-013	016	
			07-021	007					06-013A	037	
			12-001	002					06-013A	049	
			12-010A	019					07-019	001E	
			12-010A	030					12-008	010	
			12-012	026					12-008A	010	
			12-012A	033					12-010	034	
			12-012C	012					12-012	021	
			12-012C	018					12-012A	009	
			12-013A	017					12-012A	015	
			12-014B	016					12-012A	024	
			12-019B	009					12-012A	036	
			12-020	017B					12-019	016	
			12-026	002A					12-041	015	
			12-041	012					19-003	008	
			12-044	011					19-015	038	
			12-045	007					19-021	025	
			12-059	006					19-032	021	
			12-062	024					19-033	013	
			14-001	012					19-034	028	
			19-002	005		000125010514	D8046	5310-12-187-2758	06-011	008	
			19-007	003		000125010518	D8046	5310-12-156-5471	01-005	008	
			19-012	024					01-024	005	
			19-014	034					06-005	007	
			19-017	025					07-010	010	



## TEILEKENNZEICHENVERZEICHNIS

TEILEKENNZEICHEN	HERST-KODE	VERSORGUNGS-NUMMER	BILD-TAFEL-NUMMER	ORTS-ZAHL	SCHALT-SYMBOL-NUMMER	TEILEKENNZEICHEN	HERST-KODE	VERSORGUNGS-NUMMER	BILD-TAFEL-NUMMER	ORTS-ZAHL	SCHALT-SYMBOL-NUMMER
1	2	3	4	5	6	1	2	3	4	5	6
000125010518	D8046	5310-12-156-5471	12-007A 12-026 12-056 12-058 19-002 19-003 19-003 19-013 19-018 19-019 19-025 25-001A	11B 053B 009 006 027 011 019 019T 011 020 003 007		0001311307 0001311317 0001311433	D8046 D8046 D8046	2530-12-302-8844 2530-12-302-8845 3120-12-303-9236	12-019A 12-019A 12-019 12-043 12-019B 12-044 12-019 12-043	011 012 018A 011 008 010 014 002	
000125013008	D8046	5310-12-149-4352	19-013 19-024 01-002 05-001 06-004 07-002 19-011 19-011 19-024 19-026	047 033 025 021 004 044 009 033 039 008		0001312132 0001312207 0001312279 0001312431	D8046 D8046 D8046 D8046	2530-12-180-6914 17-019A 5330-12-170-8730 4820-12-306-2931	12-019A 17-019A 12-019A 12-019B	004 011A 001 002	
000125015013	D8046	5310-12-170-7981	05-001 06-004 07-002 19-011 19-011 19-024 19-026	021 004 044 009 033 039 008		0001312432 0001312531	D8046 D8046	3130-12-339-3252 4820-12-306-2932	12-019B 12-044 12-019B 12-044	014E 018 003 003	
000125017010	D8046	5310-12-180-5961	19-011 19-011 19-024 19-026 12-024 12-052 19-013	009 033 039 008 008 018 032		0001313102 0001313316	D8046 D8046	2530-12-180-4840 2530-12-301-8393	12-019A 12-019 12-019 12-043 12-019B 12-044	008 022 013 012E 015	
000125019009	D8046	5310-12-308-0967	12-024 12-052 19-013 12-019 12-043	008 018 032 004 019		0001313516 0001313908	D8046 D8046	2530-12-301-8951 5360-12-198-0137	12-019A 12-019 12-043 12-019B 12-044	020 010 028 013 016	
0001301420	D8046	4820-12-170-7545	12-019A 12-019B 12-044 12-019B	002 019 023 001		0001313916	D8046	2530-12-314-7464	12-019B 12-044 12-019 12-043	013 016 009 024	
0001301615	D8046	5330-12-339-1102	12-044 12-019B 12-044 12-044	023 001 001 011		0001314031	D8046	5360-12-197-5283	12-019 12-043 12-019 12-043	009 024 017 007	
0001304420	D8046	4310-12-314-7467	12-044 12-019B 12-044 12-019	001 001 011 025		0001314060	D8046	5330-12-301-8394	12-019 12-043 12-019 12-043	017 007 025 016	
0001310039	D8046	4310-12-197-9551	12-019 12-043 12-019B 12-044	011 025 007 009		0001314160	D8046	5330-12-180-9987	12-019 12-043 12-019 12-043	008 021 007 016	
0001310733	D8046	3120-12-180-8710	12-019B 12-044 12-019 12-043	007 009 021E 010		0001316711	D8046	2530-12-301-3284	12-019 12-043 12-019 12-043	008 021 007 023	
0001311217	D8046	3120-12-314-3902	12-043 12-019 12-043	010 006 022		0001316811	D8046	2530-12-301-9285	12-019 12-043 12-019A	007 023 003	
0001311222	D8046		12-043	022		0001319180	D8046	5330-12-170-8731	12-019A	003	



TEILEKENNZEICHENVERZEICHNIS

TEILEKENNZEICHEN	HERST-KODE	VERSORGUNGS-NUMMER	BILD-TAFEL-NUMMER	ORTS-ZAHL	SCHALT-SYMBOL-NUMMER	TEILEKENNZEICHEN	HERST-KODE	VERSORGUNGS-NUMMER	BILD-TAFEL-NUMMER	ORTS-ZAHL	SCHALT-SYMBOL-NUMMER
1	2	3	4	5	6	1	2	3	4	5	6
0001319280	D8046	5330-12-302-8846	12-019A	013		000137008204	D8046	5310-12-142-8173	19-010	026	
0001319980	D8046	5330-12-314-0637	12-019B	018					19-021	008	
0001360052	D8015	2920-12-179-4952	01-019	001					19-027	012	
0001360065	D8015	2920-12-191-2537	01-019	021		000137010201	D8046	5310-12-142-8161	01-021	005	
0001368035	D8015	2920-12-196-5724	01-019	045					01-072	003	
			01-070	001					07-002	029	
0001370040	D8046	5310-12-142-8168	06-012	040					07-005	029A	
			06-019	021					07-008	020	
000137005205	D8046	5310-12-143-6307	01-021	048					07-008	080	
			01-021	059					07-015	012	
			01-075	011					08-005	027	
			25-003A	016					08-007	045	
000137006204	D8046	5310-12-142-8171	01-005	015E					08-011	028	
			06-003	008					19-018	014	
			06-004	022					19-024	012	
			06-019	015					19-027	022	
			10-002	019		000137010205	D8046	5310-12-170-7460	07-013	028	
			19-035	008		000137012203	D8046	5310-12-142-8162	03-006	025	
			01-004	025					07-008	012	
000137008204	D8046	5310-12-142-8173	01-019	005		000137014201	D8046	5310-12-142-8163	05-001	022	
			01-019	035					19-011	008	
			01-045	005		000137016202	D8046	5310-12-142-9915	19-024	008	
			01-046	009					20-002	004	
			05-001	002		000137020202	D8046	5310-12-142-9917	08-007	058	
			05-001	037		0001500572	D8046	2920-12-179-0842	01-019	028A	
			05-002	007					01-019	058A	
			05-004	017					01-070	022	
			06-003	021		0001510335	D8046	2920-12-173-3751	01-019	011	
			06-004	019					01-019	033	
			07-004	034					01-019	049	
			07-005	027					01-070	019	
			07-008	032		0001511315	D8046	2920-12-173-3752	01-019	016	
			07-009	010					01-019	031	
			07-015	021		0001511855	D8046	2920-12-173-3753	01-019	017	
			07-019	002					01-019	032	
			12-001	013		0001511949	D8046		01-019	009E	
			12-005	014		0001513193	D8046	5360-12-197-1350	01-019	060	
			12-006	011					01-070	006	
			12-009	009		0001513250	D8046	2920-12-121-7952	01-019	010	
			12-035	004					01-019	022	
			14-001	002					01-019	050	
			19-003	009					01-070	014	



TEILEKENNZEICHENVERZEICHNIS

TEILEKENNZEICHEN	HFRST- KODE	VERSORGUNGS- NUMMER	BILD- TAFEL- NUMMER	ORTS- ZAHL	SCHALT- SYMBOL- NUMMER	TEILEKENNZEICHEN	HFRST- KODE	VERSORGUNGS- NUMMER	BILD- TAFEL- NUMMER	ORTS- ZAHL	SCHALT- SYMBOL- NUMMER
1	2	3	4	5	6	1	2	3	4	5	6
0001513450	D8046	3120-12-158-1562	01-019	018		000177001003	L8046	9505-12-141-8038	08-007	030	
			01-019	038		000177002000	D8046	9505-12-140-7602	03-001	309	
0001513550	D8046	3120-12-193-5020	01-019	056					08-007	059	
			01-070	005		0001846380	D8046	5330-12-163-3200	01-013	005	
0001513650	D8046	3120-12-164-3423	01-019	015A					01-058	006	
			01-019	025		0002015719	D8046		05-003	309	
			01-019	059					05-003	068	
			01-070	011		0002019219	D8046		05-003	007A	
0001513850	D8046	2920-12-181-3822	01-019	013					05-003	069A	
			01-019	029		0002019919	D8046		05-003	008	
0001514815	D8046		01-019	053A					05-003	068A	
			01-070	008A		0002411513	D8046	5340-12-179-5087	01-002	003	
0001515555	D8046	2920-12-300-9057	01-019	054					01-042	009	
			01-070	009		0002504415	D8046	3130-12-173-1926	07-013	022	
0001515614	D8046	5977-12-164-4205	01-019	019		0002505015	D8046	2520-12-179-7357	01-015	015	
			01-019	042		0002522019	D8046	5360-12-301-0071	01-013	007B	
0001516350	D8046	3120-12-300-8428	01-019	052		0002522175	D8046	5320-12-300-6681	07-013	007E	
			01-070	013		0002522575	D8046	5320-12-301-0756	07-013	007C	
0001516913	D8046	2920-12-195-8909	01-019	014		0002524375	D3046		07-013	007F	
0001517013	D8046	2920-12-178-9221	01-019	030		0002603563	D8046	2520-12-178-1064	07-002	043A	
0001517914	D8046	5977-12-197-2058	01-019	063		0702604763	D8046	2520-12-137-3041	07-002	043R	
			01-070	021		0002630750	D8046	3120-12-197-2857	07-002	020	
0001518813	D8046	2920-12-186-6794	01-019	051		0002640192	D8046	2520-12-174-6911	07-002	043K	
			01-070	012		0002640196	D8046	9390-12-174-6910	07-002	043D	
0001520071	D8046	5305-12-173-5376	01-019	009		0002640796	D8046	9390-12-310-6415	07-002	043M	
0001524710	D8046	2920-12-180-8864	01-019	002		0002680596	D8046	9396-12-310-6415	07-002	059	
0001526410	D8046	2920-12-191-2778	01-019	002A		0002681397	D8046	9390-12-180-8867	07-004	007	
			01-019	026		0002682650	D8046	5340-12-175-3203	07-002	043G	
			01-019	046		0002684950	D8046	5340-12-175-3203	07-002	060	
			01-070	020		0002900211	D8046		07-013	026N	
0001535434	D8046	5945-12-309-6698	06-001	024		0002900311	D8046		07-018	009	
0001540780	D8046	5330-12-196-6539	01-021	057		0002900612	D8046		07-019	015H	
			01-073	013		0002903412	D8046		07-019	015B	
0001541993	D8046	5360-12-191-7921	01-021	041		0002952435	D8046	4720-12-180-8534	07-020	019	
			01-021	054		0002953283	D8046	9390-12-172-1285	07-019	015	
			01-073	007		0002954583	D8046	9390-12-197-1792	07-013	026K	
0001547114	D8046	5977-12-177-4579	01-021	042		0002956183	D8046		07-018	008	
			01-021	053		0002959406	D8046	2520-12-173-9634	07-019	012	
			01-073	006		0002959907	D8046	2520-12-179-7358	07-018	001	
0001555716	D8046	2920-12-174-1361	01-021	011		00031501008	D8046	5310-12-142-9994	06-011	010	
			01-072	011					99-001	016H	
0001590127	D8046	5940-14-207-4371	06-020	058		000315012004	D8046	5310-12-145-2654	19-027	031	



TEILEKENNZEICHENVERZEICHNIS

TEILEKENNZEICHEN	HERST-KODE	VERSORGUNGS-NUMMER	BILD-TAFEL-NUMMER	ORTS-ZAHL	SCHALT-SYMBOL-NUMMER	TEILEKENNZEICHEN	HERST-KODE	VERSORGUNGS-NUMMER	BILD-TAFEL-NUMMER	ORTS-ZAHL	SCHALT-SYMBOL-NUMMER
1	2	3	4	5	6	1	2	3	4	5	6
0003150376	D8046	5310-12-177-2734	20-001	012		0004112273	D8046	5365-12-314-1813	08-011	014D	
0003150571	D8046	5305-12-177-9877	20-001	011		0004112373	D8046	5365-12-314-1812	07-013	034D	
0003150573	D8046	2540-12-177-2302	20-001	013					07-013	050	
0003151012	D8046	5360-12-177-5107	20-001	005					08-005	013J	
0003151606	D8046	2540-12-177-2733	20-001	003					08-011	014E	
0003151874	D8046	5315-12-177-7647	20-001	004		0004112473	D8046	5365-12-314-1811	07-013	034E	
0003153711	D8046	5360-12-177-5106	20-001	010					07-013	051	
000316008027	D8046	5305-12-179-7702	14-005	002					08-005	013M	
0003230950	D8046	3120-12-180-9405	10-002	001					08-011	014F	
			10-003	002		0004112573	D8046	5365-12-314-1810	07-013	034F	
0003231550	D8046	5365-12-188-1711	10-001	001H					07-013	052	
0003232150	D8046	5365-12-180-8535	10-002	015					08-005	013P	
			10-003	007					08-011	014G	
0003233044	D8046	5340-12-315-3040	10-001	001N		0004112773	D8046		08-008	077	
0003233785	D8046	5340-12-197-3378	10-002	007B		0004112873	D8046		08-008	078	
0003233885	D8046	5340-12-180-6313	10-002	008		0004112973	D8046		08-008	079	
0003300728	D8046		08-011	014A		0004113673	D8046		08-008	080	
0003301085	D8046	2530-12-313-8108	14-001	035		0004113173	D8046		08-008	081	
0003301185	D8046	5340-12-319-2070	08-010	003A		0004200282	D8046		12-003	009B	
0003306633	D8046		08-008	055		0004200344	D8046	2530-12-314-9314	12-003	009F	
0003370053	D8046	3120-12-173-7804	08-005	012		0004200871	D8046	2530-12-320-7473	12-023	001A	
			08-011	013					12-034	016	
0003370728	D8046		08-005	013A		0004201055	D8046	2530-12-122-8798	07-018	002	
0003381463	D8046	5340-12-174-6604	08-010	004					07-018	006	
0003382645	D8046	5340-12-192-9387	14-001	036		0004202444	D8046	2530-12-314-9313	12-002	008B	
0003510040	D8046	5340-12-303-4235	12-011	034		0004202955	D8046	2530-12-175-1872	12-002	020	
			12-058	014					12-003	006	
0003952	F0411	4720-14-375-7565	25-003	017		0004210172	D8046	5310-12-179-8286	12-003	005	
0004100831	D8046	2520-12-314-1007	07-013	034H		0004210620	D8046	2530-12-179-8893	12-002	007	
			07-013	046					12-003	008	
0004101028	D8046		07-013	034		0004210887	D8046	5340-12-121-7542	07-018	003	
0004112073	D8046	5365-12-314-1815	07-013	034A					07-019	014	
			07-013	047					12-003	007	
			08-005	013C					12-004	016	
0004112173	D8046	5365-12-314-1814	08-011	014B		0004211420	D8046	2530-12-303-5961	12-002	009D	
			07-013	034B		0004212565	D8046	2530-12-315-5087	12-002	020B	
			07-013	048		0004213291	D8046	5360-12-315-1565	12-002	005A	
			08-005	013E					12-003	003A	
0004112273	D8046	5365-12-314-1813	08-011	014C		0004217187	D8046	5340-12-312-4471	07-013	026H	
			07-013	034C					07-018	003A	
			07-013	049					07-018	007	
			08-005	013G					07-019	014A	



TEILEKENNZEICHENVERZEICHNIS

TEILEKENNZEICHEN	HERST-KODE	VERSORGUNGS-NUMMER	BILD-TAFEL-NUMMER	ORTS-ZAHL	SCHALT-SYMBOL-NUMMER	TEILEKENNZEICHEN	HERST-KODE	VERSORGUNGS-NUMMER	BILD-TAFEL-NUMMER	ORTS-ZAHL	SCHALT-SYMBOL-NUMMER
1	2	3	4	5	6	1	2	3	4	5	6
0004217187	D8046	5340-12-312-4471	12-002 12-003 12-004 12-004	021 007A 017 022		0004290227	D8046	5330-12-122-4223	12-020 12-022 12-024 12-025	021A 004 009A 042A	
000423W	F0411	5325-14-382-1588	25-002 25-003	022 005					12-030 12-032 12-034 12-037	004 004 006 012	
0004230075	D8046		12-003	009C					12-038 12-039 12-047	008 011 005	
0004230419	D8046		12-003	009K					12-048 12-052 12-054	003 021 014	
0004230519	D8046		12-003	007F					12-056 12-057 12-059	021 017 041	
0004230960	D8046	5330-12-198-1309	12-028 12-068	C94A 003					12-070 12-073 12-077	018 002 004	
0004231371	D8046		12-003	009H					12-060 12-068 12-071	003 009 009	
0004231560	D8046		12-002 12-003	004B 002B					12-073 12-077 12-080	002 004 003	
0004233586	D8046	9390-12-180-7419	12-028 12-068	004 004					12-080 12-081 12-082	009 016 005	
0004280026	D8046	4730-12-122-5785	12-007 12-007A	035 035		0004290345	D8046	2530-12-176-9655	12-046 01-017 01-064	021 037E 013E	
0004280032	D8046	5365-12-122-5893	12-007 12-007A	022B 003					12-007A 12-051 12-052	042 028 005	
0004280072	D8046	4730-12-121-7550	12-008 12-008A	001 001		0004290437	D8046	4730-12-121-7554	12-052 12-062 12-015	007 023 007	
0004280473	D8046	2530-12-122-5792	12-007 12-007A	038 037		0004290483	D8046		12-064 12-066 01-017	005 021 037E	
0004280830	D8046	4730-12-122-5873	12-008A 12-007	005 036		0004290527 0004290540	D8046 D8046	5310-12-317-9109 5340-12-314-1618	12-067A 12-051 12-052	042 028 005	
0004281072	D8046	4730-12-173-1453	07-020 12-007	012 024					12-062 12-015 12-047	023 007 002	
0004283924	D8046	4730-12-134-0657	12-007A 12-014	024 022		0004290557	D8046	4730-12-180-9986	12-024A 12-026 12-026B	002 059B 009	
0004290049	D8046	2530-12-171-4392	12-024 12-047	010C 029					12-026C 12-065 12-007	013 007 004	
0004290088	D8046	2530-12-171-4914	12-052 12-014	024 021		0004290627	D8046	5330-12-142-2671	12-007 12-007 12-007	004 012 013	
0004290227	D8046	5330-12-122-4223	12-024 12-047 12-052 12-009A 12-014 12-016	010B 030 025 028 010A 007		0004290701	D8046	4710-12-122-4568			



**TEILEKENNZEICHENVERZEICHNIS**

TEILEKENNZEICHEN	HERST-KODE	VERSORGUNGS-NUMMER	BILD-TAFEL-NUMMER	ORTS-ZAHL	SCHALT-SYMBOL-NUMMER	TEILEKENNZEICHEN	HERST-KODE	VERSORGUNGS-NUMMER	BILD-TAFEL-NUMMER	ORTS-ZAHL	SCHALT-SYMBOL-NUMMER
1	2	3	4	5	6	1	2	3	4	5	6
0004290701	D8046	4710-12-122-4568	12-007 018 12-007 019 12-007 020 12-007 021 12-007 026 12-007 033 12-007 034 12-007A 012 12-007A 013 12-007A 019 12-007A 020 12-007A 021 12-007A 026 12-007A 033 12-007A 034 12-008 002 12-008 003 12-008 007 12-008 008 12-008 012 12-008 013 12-008 014 12-008 015 12-008 019 12-008 022 12-008 023 12-008 025 12-008 026 12-008A 002 12-008A 003 12-008A 003B 12-008A 007 12-008A 012 12-008A 014 12-008A 015 12-008A 018 12-008A 022 12-011 025 12-011 029 12-011 029A 20-007 002 07-020 008	018 019 020 021 026 033 034 012 013 019 020 021 026 033 034 002 003 007 008 012 013 014 015 019 022 023 025 026 002 003 003B 007 012 014 015 018 022 025 029 029A 002 008	0004290801	D8046	4710-12-146-3735	07-020 009 07-020 010 07-020 011 07-020 028 07-020 031 12-009 006 12-009 012 12-011 040 12-026 061A 12-034 009 12-035 010 12-070 003 12-071 003 12-010 020 12-010 023A 12-011A 005 12-014 009A 12-016 021 12-022 010 12-022 024A 12-028A 003 12-032 010 12-034 003 12-037 022 12-038 003 12-039 004 12-055 002 12-063 006 12-070 006 12-027 006 12-060 005 12-015 008 12-064 002 12-015 002 12-015 005A 12-064 004 14-006 002 12-016 015 12-016 015A 12-021 001 12-021 001A 12-021 001B	009 010 011 028 031 006 012 040 061A 009 010 003 003 020 023A 005 009A 021 010 024A 003 010 003 022 003 004 002 006 006 005 008 002 002 005A 004 002 015 015A 001 001A 001B		
0004290801	D8046	4710-12-146-3735	07-020	008							



**TEILEKENNZEICHENVERZEICHNIS**

TEILEKENNZEICHEN	HERST-KODE	VERSORGUNGS-NUMMER	BILD-TAFEL-NUMMER	ORTS-ZAHL	SCHALT-SYMBOL-NUMMER	TEILEKENNZEICHEN	HERST-KODE	VERSORGUNGS-NUMMER	BILD-TAFEL-NUMMER	ORTS-ZAHL	SCHALT-SYMBOL-NUMMER
1	2	3	4	5	6	1	2	3	4	5	6
0004292101	D8046	4710-12-179-5759	12-021	002		0004296201	D8046	4710-12-314-1229	12-007A	G13K	
			12-021	005					12-007A	019K	
			12-021	005A					12-007A	020K	
			12-021	006					12-007A	021K	
0004292184	D8046	5330-12-123-2179	12-015	006					12-007A	026K	
			12-047	003					12-007A	033K	
0004292301	D8046	4710-12-180-3640	12-028	011					12-007A	034K	
			12-028	014					12-008	002F	
			12-028	019					12-008	003F	
0004292384	D8046	5330-12-171-3950	12-015	004					12-008	007C	
0004292495	D8046	4730-12-179-5898	12-026	001					12-008	008C	
0004292830	D8046	4730-12-162-9692	12-014	030					12-008	012C	
			12-047	001					12-008	013C	
0004293195	D8046	4330-12-314-5000	12-026	001A					12-008	014C	
0004293295	D8046		12-059	001					12-008	015C	
0004293730	D8046	4730-12-175-0089	12-014	013					12-008	019C	
			12-063	002					12-008	022C	
0004293830	D8046	4730-12-174-4905	12-014	017					12-008	023C	
0004293895	D8046		12-047	022					12-008	025F	
0004293995	D8046	4440-12-327-1538	12-071	001					12-008	026K	
0004294030	D8046	4730-12-196-0032	12-014	017A					12-008A	002L	
			12-063	004					12-008A	003L	
0004294137	D8046	4730-12-179-6802	12-011	036					12-008A	003P	
			12-026	003					12-008A	008	
			12-059	026					12-008A	013	
0004294144	D8046	4820-12-152-5413	12-026	004A					12-008A	014C	
			12-059	043					12-008A	015C	
0004294438	D8046	4730-12-179-6613	12-022	012					12-008A	019	
0004294534	D8046	4730-12-144-5194	20-007	009					12-008A	023	
0004294895	D8046	4440-12-342-1093	12-071	001E					12-011	025C	
0004296201	D8046	4710-12-314-1229	12-007	004C					12-011	029F	
			12-007	012F					12-011	029K	
			12-007	013F					12-058	009	
			12-007	018C					12-058	023	
			12-007	019F					20-007	002C	
			12-007	020F		0004296932	D8046		12-058	016	
			12-007	021F		0004297830	D8046	4730-12-175-3426	12-014	012	
			12-007	026F					12-063	001	
			12-007	033F		0004298130	D8046	4730-12-196-0573	12-014	017E	
			12-007	034F					12-063	003	
			12-007A	012K		0004300127	D8046		12-025	010	
			12-007A	012N		0004300215	D8046		12-072	004	



TEILEKENNZEICHENVERZEICHNIS

TEILEKENNZEICHEN	HERST-KODE	VERSORGUNGS-NUMMER	BILD-TAFEL-NUMMER	ORTS-ZAHL	SCHALT-SYMBOL-NUMMER	TEILEKENNZEICHEN	HERST-KODE	VERSORGUNGS-NUMMER	BILD-TAFEL-NUMMER	ORTS-ZAHL	SCHALT-SYMBOL-NUMMER
1	2	3	4	5	6	1	2	3	4	5	6
0004300907	D8046		12-017	002E		0004314334	D8046	2530-12-169-6977	12-004	036	
			12-031	001		0004314531	D8046	4730-12-314-3308	12-009A	024	
0004301207	D8046		12-017	002A					12-022	001A	
0004301407	D8046		12-017	001A					12-037	017	
0004301470	D8046		12-074	007					12-048	016	
0004302468	D8046	2530-12-311-8034	12-027	002					12-055	007	
			12-060	001		0004314733	D8046	2530-12-180-8872	07-020	002	
0004302906	D8046	2530-12-332-2562	12-017	007					07-020	003H	
			12-033	002					12-004	030	
0004303206	D8046		12-010	030C					12-004	034	
0004303506	D8046		12-009	026		0004315431	D8046		12-009A	022	
			12-036	002		0004316631	D8046	4730-12-314-3309	12-007	017A	
0004305660	D8046		12-072	005					12-007A	018	
0004306460	D8046	2530-12-301-0456	12-025	008		0004316787	D8046	9390-12-171-1736	12-016	010C	
			12-066	005		0004317833	D8046		12-030	016	
0004308860	D8046	2530-12-314-2966	12-009	027		0004318413	D8046		12-071	010	
0004310971	D8046		12-004	023		0004319412	D8046	2530-12-191-6773	12-006	019	
0004311064	D8046	5340-12-313-7395	12-025	015		0004320099	D8046	9905-12-180-2232	12-016	010E	
			12-056	014		0004320807	D8046	2530-12-155-0649	12-022	013	
0004311122	D8046	2530-12-314-9322	12-025	017		0004321107	D8046	2530-12-178-1165	12-022	013A	
			12-066	009					12-048	011	
0004311164	D8046	3040-12-314-1531	12-025	013		0004322107	D8046	2530-12-178-1165	12-022	014A	
			12-066	012					12-048	012	
0004311231	D8046	4730-12-175-0087	12-007	017		000433004307	D8046	5310-12-147-4191	01-073	008	
			12-007A	017		000433005304	D8046	5310-12-162-7817	01-021	033	
0004312016	D8046	2530-12-180-0918	12-024	019					01-021	064	
			12-065	002					01-073	014	
0004312031	D8046	4730-12-166-9055	12-009A	023		000433008406	D8046	5310-12-145-5250	05-002	006	
			12-022	001					07-019	024	
			12-037	016					19-021	020A	
			12-048	015		000433010505	D8046	5310-12-162-8774	14-001	020	
0004312156	D8046	6680-12-170-5686	12-055	006		000433013005	D8046	5310-12-161-5743	12-028	001A	
0004312216	D8046	2530-12-180-0919	12-016	010A					12-067	002	
			12-024	020		000433021002	D8046	5310-12-170-7449	01-003	036	
			12-065	003					01-043	034	
0004312239	D8046	2530-12-318-2447	12-025	004		0004352082	D8046	4720-12-172-1048	05-002	035	
0004312615	D8046	2530-12-173-8650	12-016	010		000439010206	D8046	5310-12-141-2874	06-011	007	
0004312915	D8046		12-030	010		000439010215	D8046	5310-12-173-3118	07-011	017	
0004312931	D8046	4730-12-191-4724	12-024	031					07-019	029	
0004313531	D8046	4730-12-171-4894	12-009A	021		000439014206	D8046	5310-12-173-6356	05-001	023A	
0004313731	D8046	4730-12-191-7636	12-024	031A		000439016206	D8046	5310-12-146-0723	12-055	003	
0004314334	D8046	2530-12-169-6977	07-020	003		000439018210	D8046	5310-12-161-3677	01-063	002	



## TEILEKENNZEICHENVERZEICHNIS

[illegible]



## TEILEKENNZEICHENVERZEICHNIS

TEILEKENNZEICHEN	HERST-KODE	VERSORGUNGS-NUMMER	BILD-TAFEL-NUMMER	ORTS-ZAHL	SCHALT-SYMBOL-NUMMER	TEILEKENNZEICHEN	HERST-KODE	VERSORGUNGS-NUMMER	BILD-TAFEL-NUMMER	ORTS-ZAHL	SCHALT-SYMBOL-NUMMER
1	2	3	4	5	6	1	2	3	4	5	6
000472110000	D8046	5365-12-156-4469	20-005	037		0005449680	D8046	5330-12-187-8112	06-007	005A	
0004773580	D8046	5330-12-174-4626	20-006	006		0005450050	D8046	5999-12-335-5654	06-005	005	
0004773672	D8046	5365-12-179-6606	03-006	003		0005450423	D8046	5930-12-174-8215	06-002	003	
0004773908	D8046		03-006	013		0005451705	D8046	2920-12-136-1173	06-013A	003	
0005015715	D8046	2930-12-315-0362	03-006	010		0005452226	D8046	5935-12-127-4831	06-012	006	
0005062934	D8046	4720-12-172-9779	03-006	005					06-012	022	
0005400110	D8046	2590-12-197-1356	05-002	029A		0005452426	D8046	5935-12-308-5019	06-005	003	
0005400424	D8046	5961-12-179-8281	05-002	024		0005452660	D8046	5940-12-179-5097	06-001	012	
0005401624	D8046	5999-12-179-5890	06-021	002		0005452760	D8046	5940-12-179-5098	06-001	015	
0005401681	D8046	5995-99-787-0741	06-001	021		0005452883	D8046	5930-12-180-5304	06-013A	008	
			06-020	019					06-014	047	
0005420151	D8046	5365-12-319-0259	06-020	059		0005453103	D8046	5935-12-152-8603	25-003A	006	
0005420281	D8046	5975-12-143-0243	76-001	004		0005453203	D8046	5340-01-161-1754	06-012	028	
0005420481	D8046	5365-12-175-9769	06-013	006		0005453414	D8046	5930-12-161-4291	05-019	019	
0005420581	D8046	5365-12-180-8366	06-015	006		0005453503	D8046	5935-12-122-4463	06-021	021	
0005421123	D8046	6350-12-175-0982	06-015	007		0005453545	D8046	5935-12-122-4463	06-012	016	
0005421889	D8046	5355-12-178-0087	06-019	009				5935-12-180-8532	06-010	013	
0005422447	D8046	3040-12-180-9135	06-014	041A					06-012	046	
0005422894	D8046	6680-12-174-5655	06-015	015					06-016	019	
0005440285	D8046	6220-12-139-8207	76-001	002					06-018	017	
0005440413	D8046	6220-12-162-0204	06-006	003					06-018	036	
0005440451	D8046		06-008	001					06-019	045	
0005440671	D8046	5365-12-171-7901	06-006	043					06-024	007	
0005440997	D8046	6220-12-179-6296	06-006	010		0005453626	D8046	5940-12-179-7965	06-024	012	
0005441004	D8046	6220-12-152-8600	06-006	026		0005453637	D8046	6210-12-178-3616	06-010	014A	
0005441014	D8046	6220-12-166-1650	06-007	040		0005453726	D8046	5940-12-159-3480	06-014	043	
0005442434	D8046	6220-12-159-6554	06-007	002					06-009	055	
0005442707	D8046	6220-12-306-3494	06-007	019					06-010	003	
0005443631	D8046		06-007	047					05-010	011A	
0005444105	D8046	9905-12-139-8150	06-006	040					06-010	025A	
0005445893	D8046	6220-12-181-3609	06-007	014A					06-011	028	
			06-006	024					06-012	045	
			06-006	049					06-013A	016	
			06-006	056					06-016	003	
0005446394	D8046	6240-12-129-4850	06-009	002					06-017	004	
0005448092	D8046	6220-12-337-6977	06-006	023					06-018	004	
0005448373	D8046	6220-12-151-4411	06-007	004					06-018	027	
0005448403	D8046	6220-12-151-4414	06-007	016					06-019	025	
0005448980	D8046	5330-12-139-8210	06-006	005					05-019	038	
0005449392	D8046		06-006	047					06-020	014	
0005449492	D8046		06-006	054					06-020	049	
									06-022	026	



TEILEKENNZEICHENVERZEICHNIS

TEILEKENNZEICHEN	HERST-KODE	VERSORGUNGS-NUMMER	BILD-TAFEL-NUMMER	ORTS-ZAHL	SCHALT-SYMBOL-NUMMER	TEILEKENNZEICHEN	HERST-KODE	VERSORGUNGS-NUMMER	BILD-TAFEL-NUMMER	ORTS-ZAHL	SCHALT-SYMBOL-NUMMER
1	2	3	4	5	6	1	2	3	4	5	6
0005453726	D8046	5940-12-159-3480	06-024	002		0005455209	D8046	5930-12-174-8214	06-002	001	
			06-024	011		0005455290	D8046	6210-12-175-6226	06-014	026	
			06-025	008		0005455390	D8046	6210-12-171-8449	06-014	028	
			25-003A	020		0005455405	D8046	5945-12-169-4164	06-001	020	
0005453790	D8046	6210-12-171-8434	06-014	025					06-026	004	
0005453826	D8046	5940-12-175-3235	06-010	007		0005455890	D8046		25-003A	002	
			06-010	028		0005456009	D8046	5930-12-180-4507	06-002	005	
			06-012	047		0005456605	D8046	5945-12-197-1353	06-001	041	
			06-012	055		0005457909	D8046	5930-12-303-4109	06-002	001A	
			06-016	012		0005457926	D8046	5940-12-175-3238	06-010	014	
			06-017	002		0005458405	D8046	5945-12-169-4164	06-001	020A	
			06-017	023		0005459014	D8046	5930-12-180-5303	06-014	046	
			06-018	006		0005459115	D8046	6210-12-181-2051	06-014	052	
			06-018	024		0005459215	D8046	6210-12-198-0506	06-014	053	
			06-019	026		0005459305	D8046	5945-12-179-4734	06-001	023	
			06-019	030		0005460107	D8046	2590-12-179-5111	06-021	009	
			06-019	037		0005460135	D8046	5975-12-123-1264	06-005	019E	
			06-020	005					06-018	043	
			06-020	050		0005460186	D8046	5330-12-193-0052	06-020	024B	
			06-025	011		0005460235	D8046	5999-12-142-8596	06-017	009	
0005454026	D8046	5940-12-175-3244	06-009	062					06-018	016	
			06-012	050		0005460681	D8046	5975-12-193-1880	06-020	024A	
			06-012	062		0005460875	D8046	5340-12-179-6298	06-008	018	
			06-016	021		0005461190	D8046	5975-12-180-9398	05-021	001	
			06-017	011		0005461237	D8046	5975-12-175-6224	06-011	013	
			06-017	024					06-011	018	
			06-018	005					06-020	013	
			06-018	025		0005461830	D8046	4720-12-302-5550	12-009	022	
			06-019	036					12-035	008	
			25-003A	021		0005462237	D8046	5975-12-175-6225	06-012	002	
0005454204	D8046	5930-12-166-0796	06-014	018		0005462503	D8046		06-021	017	
0005454390	D8046	6210-12-197-4013	06-014	024A		0005462691	D8046	5975-12-197-4724	06-008	012	
0005454404	D8046	5930-12-166-1942	06-014	019					06-012	030	
0005454526	D8046	5940-12-147-9355	06-010	011		0005463335	D8046	5340-12-190-9018	06-017	009A	
			06-010	025					06-017	017	
			06-016	023					06-018	016A	
			06-018	003		0005465137	D8046	5975-12-319-3886	06-011	003A	
			06-019	035		0005466214	D8046		06-021	014	
0005454626	D8046	5940-12-175-0981	06-023	002		0005467741	D8046	5940-12-165-9119	06-010	016	
			06-019	034					06-021	012	
0005455108	D8046	5930-14-363-6556	06-004	016					06-021	015	
									06-021	019	



TEILEKENNZEICHENVERZEICHNIS

TEILEKENNZEICHEN	HERST-KODE	VERSORGUNGS-NUMMER	BILD-TAFEL-NUMMER	ORTS-ZAHL	SCHALT-SYMBOL-NUMMER	TEILEKENNZEICHEN	HERST-KODE	VERSORGUNGS-NUMMER	BILD-TAFEL-NUMMER	ORTS-ZAHL	SCHALT-SYMBOL-NUMMER
1	2	3	4	5	6	1	2	3	4	5	6
0005469630	D8046	5975-12-309-9335	06-008	010		0005630630	D8046				
			06-011	036A		0005640028	D8046				
0005469730	D8046		06-011	035A		0005640061	D8046	5340-12-167-7553		20-003	021
0005480670	D8046		12-071	007		0005640066	D8046			20-004	007
0005480870	D8046		12-071	018		0005640115	D8046			20-006	032
0005500540	D8046		12-050	019		0005640128	D8046			20-003	003
0005501404	D8046	4930-14-389-8582	01-020	003A		0005640166	D8046	5330-12-180-9413		20-004	016
			01-071	011		0005640175	D8046			20-003	015
0005502383	D8046	2910-14-332-1972	01-020	001		0005640183	D8046	5340-12-154-1720		20-006	026
			01-071	001		0005640238	D8046			20-004	023
0005514156	D8046	4720-12-180-0923	14-006	003A		0005640329	D8046			20-005	001
0005516156	D8046	4710-12-146-7154	12-014	001		0005640338	D8046			20-003	017
			12-014	001A		0005640343	D8046	4030-12-179-9974		20-003	012
0005516456	D8046	4710-12-179-7959	12-020	014		0005640374	D8046			20-004	026
			12-020	020		0005640403	D8046			20-005	035
0005550010	D8046	6850-14-290-1901	97-002	012		0005640468	D8046	2590-12-154-1725		20-003	018
0005600003	D8046		20-005	007		0005640593	D8046	2590-12-198-2501		20-005	004
0005610088	D8046		20-004	001		0005640693	D8046	5360-12-154-1734		20-001	016
0005610130	D8046	4710-12-197-2565	20-007	022		0005640793	D8046	5360-12-154-1723		20-005	011
0005610518	D8046		20-003	007		0005640893	D8046	5360-12-180-7423		20-006	003
0005610618	D8046		20-003	008		0005641101	D8046			20-006	014
0005610708	D8046	2590-12-154-1740	20-005	026		0005641132	D8046			20-003	014
0005610715	D8046	2590-12-180-5309	20-007	006		0005641802	D8046			20-005	009
0005611201	D8046		20-005	014		0005641874	D8046	5315-12-321-9348		20-004	012
0005612131	D8046	4720-12-197-2564	20-037	010		0005641902	D8046			20-004	014
0005620021	D8046	2590-12-154-1732	20-005	024		0005643885	D8046	4010-12-179-9973		20-005	006
0005620025	D8046	3010-12-180-6067	20-006	017		0005650212	D8046	2520-12-197-7717		20-004	025
0005620031	D8046	3010-12-180-6319	20-006	019		0005650240	D8046			20-005	034
0005620106	D8046	3010-12-180-6318	20-006	012		0005660073	D8046			20-004	017
0005620116	D8046		20-004	005		0005810317	D8046	5315-12-159-7906		20-007	015
0005620125	D8046	3010-12-180-6066	20-006	016		0005810651	D8046	5120-12-166-9723		20-005	005
0005620173	D8046	4010-12-180-4982	20-005	027		0005811124	D8046	5120-12-120-5561		97-001	016
0005620206	D8046	3010-12-180-6317	20-006	009		0005811324	D8046	5120-12-120-7622		97-001	020
0005620702	D8046		20-005	021		0005811424	D8046	5120-12-120-5198		97-001	001
0005620801	D8046		20-006	004		0005811701	D8046	5120-12-120-5196		97-001	004
0005630130	D8046	3010-12-154-1730	20-005	023		0005812136	D8046	5120-12-174-0876		97-001	005
0005630146	D8046		20-003	020		0005830695	D8046	5120-12-120-5816		97-001	017
0005630246	D8046	2590-12-197-5920	20-006	022		0005830895	D8046	5340-12-120-1893		97-002	009
0005630415	D8046	2590-12-197-5919	20-004	021		0005833745	D8046	5340-12-150-1026		97-002	007
0005630515	D8046	2590-12-197-5922	20-006	031		0005833845	D8046	5120-12-173-7543		97-001	014
0005630611	D8046	3040-12-197-5075	20-003	019		0005839815	D8046	5120-12-301-5237		97-001	014A
0005630615	D8046	2590-12-197-5921	20-006	027		0005840131	D8046	5120-12-173-8459		97-002	002
								9905-12-180-9417		97-008	005



## TEILEKENNZEICHENVERZEICHNIS

TEILEKENNZEICHEN	HERST-KODE	VERSORGUNGS-NUMMER	BILD-TAFEL-NUMMER	ORTS-ZAHL	SCHALT-SYMBOL-NUMMER	TEILEKENNZEICHEN	HERST-KODE	VERSORGUNGS-NUMMER	BILD-TAFEL-NUMMER	ORTS-ZAHL	SCHALT-SYMBOL-NUMMER
1	2	3	4	5	6	1	2	3	4	5	6
0005840525	D8046		19-034	024		000625036308	D8046	3110-12-134-6162	07-009	038	
0005843321	D8046	9905-12-180-9416	97-008	004		000625406004	D8046	3110-12-140-7224	20-003	016	
0005851301	D8046	5140-12-120-0842	97-001	022		000625406005	D8046	3110-12-145-5233	20-006	023	
0005860026	D8046	2530-12-179-9336	07-002	043N		000625406202	D8046	3110-12-129-2156	20-004	015	
0005860883	D8046		25-005	015		000625406204	D8046	3110-12-156-2250	01-052	011	
0005863529	D8046	2530-12-194-1151	07-019	015A		000625406205	D8046	3110-12-129-2157	20-004	024	
0005864929	D8046	2520-12-300-9062	07-018	004		000625436303	D8046	3110-12-175-2949	01-021	036	
0005866415	D8046	2920-12-305-0436	01-021	049					01-021	063	
			01-021	066					01-073	001	
			01-073	016		000625536211	D8046	3110-12-184-8051	07-008	070	
			12-027	001		000625900201	D8046	3110-12-315-0446	05-003	013	
			99-002	001					05-003	063	
0005867042	D8046	2530-12-301-0763	99-003	004		000625900205	D8046		05-003	010	
000589011300	D8046	5120-12-159-5785	99-003	008					05-003	065	
000589011400	D8046	5120-12-133-6180	99-001	007		000625900208	D8046		05-003	010E	
000589510300	D8046	5120-12-123-5257	99-001	006					05-003	065E	
000589524300	D8046	5120-12-176-7183	99-001	002		000625900209	D8046		05-003	013E	
000589680300	D8046	5120-12-176-4841	19-009	009					05-003	063E	
000589750900	D8046	5120-12-121-1676	19-009	017		0006311155	D8046	5340-12-175-8201	19-008	015	
000605008018	D8046	5306-12-147-1267	19-027	015A					19-010	018	
000605008029	D8046	5306-12-197-2560	19-009	001		0006311255	D8046	5340-12-175-8200	19-008	012	
000605008030	D8046	5306-12-148-6250	19-027	013					19-010	011	
000605008033	D8046	5306-12-147-1269	19-009	018		000660035005	D8046	5320-12-124-0376	19-012	023C	
			19-027	015		000661003007	D8046	5320-12-126-7363	19-020	005	
000605008034	D8046	5306-12-151-6161	19-021	004		000661005000	D8046	5320-12-124-0389	19-008	014	
000605008035	D8046	5306-12-148-0597	19-027	014					19-010	008	
000605008041	D8046	5306-12-175-4360	19-009	013					19-010	017	
000605010013	D8046	5306-12-159-0798	19-018	013		0006721560	D8046	5340-12-303-0023	19-036	007	
000605010014	D8046	5306-12-151-6167	19-018	013A		0006890203	D8046	5340-12-191-8404	06-014	013	
			19-027	021A		0007152700	D9596		12-047	010	
000605010016	D8046	5306-12-179-7747	19-027	021					12-047	026	
000610014005	D8046	5305-12-197-1541	05-001	017					12-049	003	
000618020000	D8046	3110-12-146-3927	07-005	001C					12-049	006	
			12-001	007					12-049	009	
000625006204	D8046	3110-12-124-0344	01-008	016					12-049	011	
000625006206	D8046	3110-12-124-0346	05-003	012					12-049	015	
000625006209	D8046	3110-12-124-0349	20-009	010					12-049	018	
000625006212	D8046	3110-12-145-8987	20-005	013					12-051	003	
000625016012	D8046	3110-12-329-2990	20-005	020					12-051	005	
000625016013	D8046	3110-12-126-5656	20-006	003					12-051	016	
000625036210	D8046	3110-12-136-0613	07-017	024					12-051	019	
000625036211	D8046	3110-12-150-0025	07-008	071					12-051	022	



## TEILEKENNZEICHENVERZEICHNIS

TEILEKENNZEICHEN	HERST-KODE	VERSORGUNGS-NUMMER	BILD-TAFEL-NUMMER	ORTS-ZAHL	SCHALT-SYMBOL-NUMMER	TEILEKENNZEICHEN	HERST-KODE	VERSORGUNGS-NUMMER	BILD-TAFEL-NUMMER	ORTS-ZAHL	SCHALT-SYMBOL-NUMMER
1	2	3	4	5	6	1	2	3	4	5	6
0007152700	D9596		12-051 12-052 12-052 12-052 12-052 12-053 12-053 12-055 12-055 12-055 12-062 12-062 12-073 12-073	025 003 009 016 029 002 006 011 018 023 004 012 014 022		0008103330 0008110018 0008110123 0008110136 0008110323 0008110335 0008110436 0008110536 0008112433 0008120326 0008120926	D8046 D8046 D8046 D8046 D8046 D8046 D8046 D8046 D8046 D8046 D8046	9920-12-301-0064 2540-12-301-2317 2540-12-191-4726 2540-12-191-4725 2540-12-302-9159 9390-12-180-6316 2540-12-302-9158	19-019 19-014 19-034 19-034 19-034 19-034 19-034 19-034 19-034 19-022 19-022 19-022	003 040 006 005 006K 003 006B 006F	
0007200116	D8046	2540-12-193-6053	19-015	032A		0008177421	D8046	9905-14-392-5306	97-008	015	
000720030203	D8046	3110-12-142-4396	01-016	021		0008177521	D8046	9905-14-382-8642	97-008	016	
000720030204	D8046	3110-12-126-5328	01-016	044		0008178551	D8046	9905-14-471-9025	97-008	015E	
000720030212	D8046	3110-12-124-3535	07-008	040		0008200352	D8046	6210-12-121-7333	06-009	019	
000720032013	D8046	3110-12-170-7444	08-003	007		0008204958	D8046	6220-12-197-0215	06-013	018	
000720032016	D8046	3110-12-174-4039	08-008	007		0008205742	D8046	25-005	007		
000720032019	D8046	3110-12-170-1149	08-008	016		0008206026	D8046	6350-12-315-1627	06-001	037A	
0007231134	D8046		19-016	019P		0008206758	D8046	6220-12-325-8746	06-013	024A	
0007231534	D8046		19-016	004T		0008207210	D8046	5930-12-176-6950	06-014	050	
0007232334	D8046		19-016	019E		0008207945	D8046	2540-12-167-4247	19-030	002	
0007232434	D8046		19-016	004P		0008208526	D8046		06-001	037B	
0007232534	D8046		19-016	019K		0008209F42	D8046	6105-12-197-1230	06-013	023	
0007500050	D8046	5340-12-179-6295	06-004	013		0008210038	D8046	5340-12-174-9286	06-009	004	
0007500150	D8046	5340-12-181-9376	09-032	015		0008210141	D8046		25-005	013	
0007500250	D8046	5340-12-179-6294	06-003	016		0008210501	D8046		06-009	056	
0007663506	D8046		19-016	026		0008210501	D8046		25-002	013H	
0007664406	D8046	2920-12-193-3098	19-016	027		0008218860	D8046	5365-12-175-0080	06-009	015	
0007673701	D8046	5340-12-180-7416	07-010	034		0008220025	D8046		25-003	025	
0007920075	D8046	4030-12-143-8557	19-032	016		0008220309	D8046		25-003	026	
0008100116	D8046	2540-12-180-5307	19-022	008		0008220509	D8046		25-003	026A	
			19-022	009B		0008220709	D8046	5330-12-179-7964	06-013	020	
			19-022	025		0008221298	D8046	6220-12-177-7335	06-013	021	
			19-034	001		0008221688	D8046	6220-12-337-6978	06-013	024L	
						0008223088	D8046	5340-12-175-3255	19-030	005	
						0008240249	D8046	5330-12-170-9796	19-030	012	
						0008241698	D8046	5340-12-170-5288	19-030	009	
						0008242199	D8046	5310-12-175-5740	19-030	010	
						0008243072	D8046	2540-12-175-1274	19-030	008	
						0008244528	D8046	2540-12-304-7118	19-030	002E	
						0008244626	D8046	5310-12-170-2731	19-030	007	



## TEILEKENNZEICHENVERZEICHNIS

TEILEKENNZEICHEN	HERST-KODE	VERSORGUNGS-NUMMER	BILD-TAFEL-NUMMER	ORTS-ZAHL	SCHALT-SYMBOL-NUMMER	TEILEKENNZEICHEN	HERST-KODE	VERSORGUNGS-NUMMER	BILD-TAFEL-NUMMER	ORTS-ZAHL	SCHALT-SYMBOL-NUMMER
1	2	3	4	5	6	1	2	3	4	5	6
0008245682	D8046	5310-12-175-6967	19-030	011		0008333531	D8046		25-003	024F	
0008247410	D8046	2540-12-175-4369	19-030	017					25-003	024H	
0008247682	D8046		19-030	011A					25-003	024K	
0008250482	D8046		25-003	026H		0008350122	D8046	5340-12-165-6859	25-001A	012	
0008262310	D8046	6220-12-310-7827	06-009	037A		0008350192	D8046	5355-14-375-7569	25-003	028	
0008262410	D8046	6220-12-318-7828	06-009	037B		0008350292	D8046	5355-14-382-1596	25-003	021	
0008263482	D8046	6250-12-180-6310	06-006	022		0008350360	D8046	5905-14-382-1594	25-003	015	
			06-006	048		0008350492	D8046	5355-14-382-1597	25-003	022	
			06-006	055		0008350591	D8046	5340-14-382-1589	25-002	031	
0008290275	D8046	5977-14-382-1601	25-005	008					25-003	006	
0008290501	D8046	6105-12-337-8446	06-013	024T		0008350623	D8046	5330-14-382-1592	25-003	011	
0008300462	D8046		25-002	012		0008350636	D8046	2540-12-180-4434	25-003A	014	
0008300833	D8046		25-002	014		0008350991	D8046	5325-14-365-1558	25-003	012	
0008300842	D8046		25-002	016		0008351191	D8046	5340-14-382-1598	25-003	024	
0008300862	D8046		25-002	013A		0008352627	D8046	4820-14-382-1590	25-003	007	
0008300942	D8046		25-007	009		0008355864	D8046	2990-12-185-7650	25-001A	010	
0008301042	D8046		25-002	028		0008360011	D8046		25-002	001	
0008301142	D8046		25-002	024		0008360058	D8046		25-002	005	
0008301485	D8046		25-003	019		0008360158	D8046		25-002	023	
0008302742	D8046	5340-12-316-7243	19-015	030C		0008361543	D8046		25-003	026P	
0008303242	D8046		25-003	025H		0008370214	D8046		25-002	021	
0008303685	D8046		25-003	019B		0008370411	D8046		25-002	032	
0008310074	D8046		25-002	015		0008370598	D8046		25-002	017	
0008310307	D8046		25-005	011		0008370698	D8046		25-002	018	
0008310407	D8046		25-005	010		0008370798	D8046		25-002	010	
0008310698	D8046	5330-14-382-1581	25-003	004		0008370898	D8046		25-002	029	
0008310998	D8046	5330-14-385-0730	25-005	012		0008370998	D8046		25-002	025	
0008314096	D8046	9330-12-191-2779	25-002	011		0008371098	D8046		25-002	026	
0008320125	D8046	4710-14-382-1591	25-003	008		0008500095	D8046	4010-12-122-6425	19-008	008	
0008330047	D8046	5340-14-382-1586	25-002	007					19-010	019	
0008330065	D8046	5325-14-382-1588	25-002	022		0008680530	D8046	2540-12-194-1221	19-013	046	
			25-003	005		0008691072	D8046	2540-12-179-8326	19-031	002	
0008330070	D8046		25-002	002		0008693347	D8046	2540-12-175-1275	19-031	012	
			25-005	011A		0008693621	D8046	2540-12-179-8329	19-031	008	
0008330170	D8046		25-002	027		0008900901	D8046	5340-12-175-0983	19-001	012	
0008330325	D8046	3040-14-382-1585	25-002	004		0008901101	D8046	5340-12-179-7705	19-001	004	
0008330425	D8046	3040-14-375-7567	25-002	008		0008910185	D8046	5330-12-179-7706	19-001	014	
0008330725	D8046		25-002	019		0008990218	D8046	5340-12-180-3642	19-029	038	
0008330825	D8046		25-002	020		0008990318	D8046	5340-12-197-3384	19-029	038A	
0008331831	D8046	3040-14-375-7568	25-003	024C		000906010000	D8046	4730-12-130-4496	05-003	020	
0008333531	D8046		25-002	033		000906026001	D8046	4730-12-183-9079	01-007	004B	
			25-003	024D					01-007A	007	



TEILEKENNZEICHENVERZEICHNIS

TEILEKENNZEICHEN	HERST-KODE	VERSORGUNGS-NUMMER	BILD-TAFEL-NUMMER	ORTS-ZAHL	SCHALT-SYMBOL-NUMMER	TEILEKENNZEICHEN	HERST-KODE	VERSORGUNGS-NUMMER	BILD-TAFEL-NUMMER	ORTS-ZAHL	SCHALT-SYMBOL-NUMMER
1	2	3	4	5	6	1	2	3	4	5	6
000906026001	D8046	4730-12-183-9079	01-048	003		000931006191	D8046	5305-12-142-8453	07-019	016	
000906030003	D8046	4730-12-175-6691	01-048A	003					12-056	029	
			01-007	002		000931006209	D8046	5305-12-173-3108	05-003	018	
			01-007A	002					05-003	056	
			01-048	016					05-004	008	
000908010002	D8046	5365-12-318-5219	01-048A	016		000931008046	D8046	5305-12-156-4898	07-013	018	
000908014001	D8046	5365-12-178-6534	12-019A	014		000931008207	D8046	5305-12-142-8501	12-030	014	
000908016000	D8046	5365-12-165-9442	07-002	010C		000931008209	D8046	5305-12-150-8599	12-016	003A	
			01-004	003					12-032	013	
			01-004	048		000931008220	D8046	5305-12-142-8470	01-007	030B	
			01-045	012					01-007A	034	
000908018002	D8046	5365-12-178-6535	07-004	001E					07-010	007A	
			07-008	005E		000931008221	D8046	5305-12-126-5713	05-003	033	
000908026005	D8046	5365-12-177-2210	12-044	006					05-003	072	
000911004001	D8046	5120-12-120-9364	97-001	021		000931008224	D8046	5305-12-142-8491	01-004	022	
000911014006	D8046	5120-12-123-5317	97-001	018					01-014	005A	
000911017002	D8046	5120-12-123-5316	97-001	019					01-016	068	
000912006135	D8046	5305-12-142-5947	12-019B	010					01-059	008	
			12-044	012					05-004	020	
000912008111	D8046	5305-12-142-0989	14-001	003		000931008228	D8046	5305-12-156-4950	03-006	008	
000912010163	D8046	5305-12-142-5855	01-008	012					03-003	018	
000912012125	D8046	5305-12-142-5123	14-008	016		000931008229	D8046	5305-12-142-8490	01-012	009	
			14-008	006					01-057	004	
000912012146	D8046	5305-12-179-6793	14-008	005					03-006	030	
000912012156	D8046	5305-12-140-6975	14-008	025		000931008244	D8046	5305-12-142-2962	07-009	027	
000912018020	D8046	5305-12-181-7900	14-002	064					07-010	023	
000914010109	D8046	5305-12-173-0020	20-003	013					07-015	022	
000923006015	D8046	5305-12-179-7709	19-003	007					12-012A	023	
000923006034	D8046	5305-12-179-7713	19-003	016					19-026	026A	
000931005026	D8046	5305-12-142-8432	12-026	005		000931008246	D8046	5305-12-141-6605	01-006	010	
000931006084	D8046	5305-12-142-0190	12-026	008					05-001	035	
			12-059	027					07-008	033	
000931006094	D8046	5305-12-142-8452	20-006	028					12-005	019	
			20-007	008					12-006	018	
000931006114	D8046	5305-12-142-8451	01-003	032					12-018	014	
			01-043	014					12-042	017	
000931006115	D8046	5305-12-142-0191	12-012A	034					19-021	021	
			19-010	015		000931008248	D8046	5305-12-141-6606	05-003	034	
000931006118	D8046	5305-12-142-0891	06-005	013					05-003	070	
			12-056	028					12-012A	017	
000931006127	D8046	5305-12-142-8457	12-011	037					12-012A	022	
000931006134	D8046	5305-12-141-6598	12-014B	017		000931008251	D8046	5305-12-142-8498	03-006	007	



## TEILEKENNZEICHENVERZEICHNIS

TEILEKENNZEICHEN	HERST-KODE	VERSORGUNGS-NUMMER	BILD-TAFEL-NUMMER	ORTS-ZAHL	SCHALT-SYMBOL-NUMMER	TEILEKENNZEICHEN	HERST-KODE	VERSORGUNGS-NUMMER	BILD-TAFEL-NUMMER	ORTS-ZAHL	SCHALT-SYMBOL-NUMMER
1	2	3	4	5	6	1	2	3	4	5	6
000931008251	D8046	5305-12-142-8498	03-006 07-010 12-007A 12-016 12-030 07-015 12-019A 12-019B 12-044 12-012A	017 007 016 001 008 039 005 007 007 021		000931010271 000931010274 000931010306	D8046 D8046 D8046	5305-12-142-0498 5305-12-142-8231 5305-12-142-8218	25-001A 12-006 03-006 08-005 08-011 05-003 01-022 01-074 01-021 01-072	008 015 029 028 029 043 007 003 015 015	
000931008254	D8046	5305-12-142-8496	12-019A 12-019B 12-044 12-012A	005 005 007 021		000931010330 000931010334 000931010337 000931010342	D8046 D8046 D8046 D8046	5305-12-144-6143 5305-12-142-8219 5305-12-142-8222 5305-12-173-3104	05-003 01-022 01-074 01-021 01-072	043 007 003 015 015	
000931008266 000931008278 000931008281	D8046 D8046 D8046	5305-12-142-0511 5305-12-142-8497 5305-12-168-5464	19-019 05-001 12-016 01-012 05-004 07-013	034 036 003 024 003 009		000931010344	D8046	5305-12-142-0752	01-021 01-072	007 007	
000931008311	D8046	5305-12-142-8493	01-012 05-004 07-013	003 024 003 009		000931010355 000931010356 000931010357	D8046 D8046 D8046	5305-12-153-5353 5305-12-142-8225 5305-12-156-4942	01-022 05-003 12-016 12-042	006 044 019 007	
000931008314	D8046	5305-12-162-8462	01-012 01-057 01-057 07-011 07-011	008 009 016 020 016		000931010379 000931012132 000931012149 000931012182 000931012251	D8046 D8046 D8046 D8046 D8046	5305-12-142-8196 5305-12-142-0501 5305-12-142-8267 5305-12-142-3265 5305-12-142-8264	12-005 01-075 07-008 07-008 01-002 01-042	016 001 015E 015 010 007	
000931008321 000931008322 000931008324 000931008326 000931008327	D8046 D8046 D8046 D8046 D8046	5305-12-173-3110 5305-12-167-3060 5305-12-162-2160 5305-12-142-8469 5305-12-156-4949	05-004 05-004 05-004 12-007 01-003 01-006 01-043 01-046 07-004 19-025 01-014 01-059 01-007 05-004 07-009 19-027 01-021 19-011 01-023 20-004 07-011 05-002	016 016A 018 016 008 010A 011 010 037 013 005 005 031 019 045 034 019 015 006 027 025 009		000933004030 000933004037 000933005058 000933005059 000933005066 000933005075 000933006083 000933006103	D8046 D8046 D8046 D8046 D8046 D8046 D8046 D8046	5305-12-156-4868 5305-12-141-9807 5305-12-141-9822 5305-12-141-9824 5305-12-141-9828 5305-12-153-5721 5305-12-141-9849 5305-12-156-4860	01-043 25-002 01-011 01-056 25-003 12-010A 25-003 19-027 25-003A 06-001 01-047 05-002 06-003 06-010 06-016 06-019 07-010 10-002 14-003 19-007	018 030 025A 006A 009 016 010 025 015 016 011 012 007 018 029 015 035 018 029 018	
000931008417	D8046	5305-12-143-0886	01-014 01-059 01-007 05-004 07-009 19-027 01-021 19-011 01-023 20-004 07-011 05-002	005 005 031 019 045 034 019 015 006 027 025 009		000933005075	D8046	5305-12-153-5721	25-003 19-027 25-003A	010 025 015	
000931008434	D8046	5305-12-173-0883	01-007 05-004 07-009 19-027 01-021 19-011 01-023 20-004 07-011 05-002	031 019 045 034 019 015 006 027 025 009		000933006083 000933006103	D8046 D8046	5305-12-141-9849 5305-12-156-4860	06-001 01-047 05-002 06-003 06-010 06-016 06-019 07-010 10-002 14-003 19-007	016 011 012 007 018 029 015 035 018 029 018	
000931010233	D8046	5305-12-197-1939	01-007 05-004 07-009 19-027 01-021 19-011 01-023 20-004 07-011 05-002	031 019 045 034 019 015 006 027 025 009							
000931010239	D8046	5305-12-142-8229	01-021 19-011 01-023 20-004 07-011 05-002	019 015 006 027 025 009							
000931010260	D8046	5305-12-156-4900	01-023 20-004 07-011 05-002	006 027 025 009							
000931010268 000931010271	D8046 D8046	5305-12-142-8226 5305-12-142-0498	05-002	009							



TEILEKENNZEICHENVERZEICHNIS

TEILEKENNZEICHEN	HERST-KODE	VERSORGUNGS-NUMMER	BILD-TAFEL-NUMMER	ORTS-ZAHL	SCHALT-SYMBOL-NUMMER	TEILEKENNZEICHEN	HERST-KODE	VERSORGUNGS-NUMMER	BILD-TAFEL-NUMMER	ORTS-ZAHL	SCHALT-SYMBOL-NUMMER
1	2	3	4	5	6	1	2	3	4	5	6
000933006103	D8046	5305-12-156-4860	19-017 19-024 19-033 25-004	033 029 005 010		000933006127 000933006130	D8046 D8046	5305-12-156-4861 5305-12-141-6587	19-020 06-003 06-005 07-020	020 012 024 024	
000933006121	D8046	5305-12-156-4862	01-016 05-002 05-002 06-005 12-010A 12-013A 12-026 12-045 12-047 12-062 14-006 19-014 19-014 19-033	048 044 064 012 028 021 010 010 012 026 020 011 025 025		000933006147 000933006183	D6046 D8046	5305-12-141-9851 5305-12-146-2633	12-007 12-007A 01-003 01-005 01-043 05-002 05-002 06-001 06-004 06-005 06-006 06-013 06-016 06-019 07-019 07-020 07-021 12-001 12-002 12-003 12-007 12-007A 12-010A 12-012 12-014 12-041 12-062 12-073 14-006 19-007	032 014 015 008B 031B 008 001H 027 027 018 015 027 013 037 003 014 014 016 026 025 011 011 021 012 003 014 015 006 006 017 025 018 011 006 020A 002	
000933006122	D8046	5305-12-141-9839	06-001 19-015 19-016 20-004 20-007	017 034 037 013 005							
000933006123	D8046	5305-12-142-0188	07-002 08-005 08-011 12-053 13-003	055 018 019 009 009							
000933006124	D8046	5305-12-141-9	12-012C 12-012C 12-013A 12-013A	011 017 015 025							
000933006127	D8046	5305-12-156-4861	03-003 06-022 07-002 07-021 12-010A 12-013A 12-016 12-033 12-074 19-014	018 009 080 008 027 022 027F 003 002 022							



TEILEKENNZEICHENVERZEICHNIS

TEILEKENNZEICHEN	HERST-KODE	VERSORGUNGS-NUMMER	BILD-TAFEL-NUMMER	ORTS-ZAHL	SCHALT-SYMBOL-NUMMER	TEILEKENNZEICHEN	HERST-KODE	VERSORGUNGS-NUMMER	BILD-TAFEL-NUMMER	ORTS-ZAHL	SCHALT-SYMBOL-NUMMER
1	2	3	4	5	6	1	2	3	4	5	6
000933006183	D8046	5305-12-146-2633	19-009 19-010 19-014 19-014 19-017 19-029 19-030 25-001A	019 006 030 035 007 033 018 009		000933008147	D8046	5305-12-156-4863	12-038 12-039 12-041 12-044 12-053 12-063 18-001 19-017	011 014 016 013 008 008 012 011	
000933006184	D8046	5305-12-153-6069	01-005 01-047	012H 010H							
000933006207	D8046	5305-12-141-3489	12-026 12-059 19-020	010A 029 018							
000933008023	D8046	5305-12-155-6878	20-004	022							
000933008116	D8046	5305-12-146-8457	05-002	060							
000933008130	D8046	5305-12-141-9861	05-001 06-003 06-007 06-007 12-024 12-065	012A 019 002 045 018 001		000933008148	D8046	5305-12-141-9865	20-004 06-007 12-059 12-008A	003 052 039 027	
			07-009 07-009 12-019 12-043	011 013 020 008		000933008150	D8046	5305-12-141-9870	12-016 12-032 03-003	003B 012 023	
000933008145	D8046	5305-12-156-4962	07-009 07-009 12-019 12-043	011 013 020 008		000933008152	D8046	5305-12-156-4870	07-005 07-013 07-015 12-002	026E 027 040 029	
000933008147	D8046	5305-12-156-4863	01-068 05-002 05-005 06-006 06-008 06-012 06-013 06-013A 06-013A 07-005 07-019 12-001 12-010 12-014 12-019B 12-024 12-026	011 008 012 013 015 042 032 036 043 026 003 014 027 033 011 032 005A		000933008153	D8046	5305-12-156-4865	06-013 06-020 07-004 07-009 07-015 12-002 12-003 12-010 12-012B 12-019 12-026 12-043 12-054	013 023 035 042 009 028 030 033 018 002 052 004 006	



TEILEKENNZEICHENVERZEICHNIS

TEILEKENNZEICHEN	HERST-KODE	VERSORGUNGS-NUMMER	BILD-TAFEL-NUMMER	ORTS-ZAHL	SCHALT-SYMBOL-NUMMER	TEILEKENNZEICHEN	HERST-KODE	VERSORGUNGS-NUMMER	BILD-TAFEL-NUMMER	ORTS-ZAHL	SCHALT-SYMBOL-NUMMER
1	2	3	4	5	6	1	2	3	4	5	6
000933008153	D8046	5305-12-156-4865	12-062 19-009 19-015 19-034 20-003 12-008 12-018 12-042 12-071	015 014 040 029 028 011 004 011 011		000933008237	D8046	5305-12-159-4310	12-019 12-043 05-003 05-003 01-023 01-024 01-075 03-001 03-004	015 003 047 046 007 019 015 028 020	
000933008161	D8046	5305-12-141-9875	05-002 01-004 01-012 01-045 01-057 01-063 01-069 05-004 01-067 01-018 03-002 03-004 05-001 06-004 07-013 12-005 12-006 12-009A 12-012 12-019A 12-037 12-041 19-025	062 026 015 004 020 006 011 011 002 012 023 014 003 018 057 015 012 003 020 017 003 017 017		000933008301 000933008318 000933010195	D8046 D8046 D8046	5305-12-167-2507 5305-12-153-5346 5305-12-156-4872	05-003 05-003 01-023 01-024 01-075 03-001 03-004 06-006 07-010 12-004 12-005 12-006 12-007 12-007A 12-012 12-047 12-053 12-062 14-006 19-015 19-015 19-019 19-021 19-024 20-009 08-007 01-023 01-024 01-071 01-075 06-003 06-013 07-010 07-015 12-002 12-003 12-012 19-002 19-012 19-014	047 046 007 019 015 028 020 039 011 038 013 014 011 011 014 021 018 019 017 003 024 010 014 004 016 046 017 004 004 009 007 001 004 011A 013 011 013 030 026 004 036	
000933008168 000933008177	D8046 D8046	5305-12-173-3984 5305-12-141-9867	01-012 01-045 01-057 01-063 01-069 05-004 01-067 01-018 03-002 03-004 05-001 06-004 07-013 12-005 12-006 12-009A 12-012 12-019A 12-037 12-041 19-025	015 004 020 006 011 011 002 012 023 014 003 018 057 015 012 003 020 017 003 017 017		000933010112 000933010128	D8046 D8046	5305-12-141-9889 5305-12-141-9888	08-007 01-023 01-024 01-071 01-075 06-003 06-013 07-010 07-015 12-002 12-003 12-012 19-002 19-012 19-014	046 017 004 009 007 001 004 011A 013 011 013 030 026 004 036	
000933008215	D8046	5305-12-146-8456	01-012 01-012 01-014 01-057 01-057 01-059 01-067 05-004 12-012A 12-012A	007 023 003 010 015 007 006 011A 016 035							
000933008237	D8046	5305-12-159-4310									



TEILEKENNZEICHENVERZEICHNIS

TEILEKENNZEICHEN	HERST-KODE	VERSORGUNGS-NUMMER	BILD-TAFEL-NUMMER	ORTS-ZAHL	SCHALT-SYMBOL-NUMMER	TEILEKENNZEICHEN	HERST-KODE	VERSORGUNGS-NUMMER	BILD-TAFEL-NUMMER	ORTS-ZAHL	SCHALT-SYMBOL-NUMMER
1	2	3	4	5	6	1	2	3	4	5	6
000933010128	D8046	5305-12-141-9888	19-024	045		000933012071	D8046	5305-12-156-4878	12-042	013	
			19-025	004		000933012077	D8046	5305-12-156-4877	07-008	014	
000933010129	D8046	5305-12-156-4873	19-028	022		000933014014	D8046	5305-12-141-9941	20-001	015	
			01-023	012		000934003002	D8046	5310-12-144-6201	25-003A	011	
			01-024	008		000934004006	D8046	5310-12-144-6203	06-012	041	
			01-075	012					06-019	022	
			06-007	032					06-021	007	
			07-002	028					19-007	023	
			07-008	081					19-034	016	
			07-015	018		000934005008	D8046	5310-12-156-4990	06-001	028	
			12-022	017					06-007	040	
			12-030	018					06-009	007	
			12-048	009					06-009	041	
			12-056	007					06-014	012	
			19-011	013					06-018	041	
000933010145	D8046	5305-12-156-4858	19-024	013					12-010A	012	
			07-013	029					12-010A	022	
			12-018	018					19-007	031	
			12-042	009					19-020	006	
			14-004	024					25-003	002	
000933010157	D8046	5305-12-144-4022	06-005	006					25-003A	017	
			06-009	048		000934006007	D8046	5310-12-156-4991	01-003	025	
			12-018	016					01-016	061	
			12-042	003					01-043	016	
000933010164	D8046	5305-12-144-4699	19-019	021					01-043	024	
			12-007	015					01-062	011	
			12-007A	015					03-003	013	
			12-009A	004					03-003	021	
			12-016	002					05-002	037	
			12-020	023					06-001	019	
			12-032	018					06-003	009	
			12-037	025					06-005	010	
			12-046	005					06-007	018	
000933010173	D8046	5305-12-148-4039	01-002	019					06-007	025	
			03-006	028					06-009	007B	
000933010174	D8046	5305-12-141-9891	01-005	009					06-010	020	
			01-042	005					06-012	014	
			01-047	004					06-013	011	
			14-002	062					06-016	030	
000933010276	D8046	5305-12-146-0714	05-003	042					06-019	013	
000933012064	D8046	5305-12-156-4875	12-009A	005					06-022	011	
000933012071	D8046	5305-12-156-4878	12-018	002							



**TEILEKENNZEICHENVERZEICHNIS**

TEILEKENNZEICHEN	HERST-KODE	VERSORGUNGS-NUMMER	BILD-TAFEL-NUMMER	ORTS-ZAHL	SCHALT-SYMBOL-NUMMER	TEILEKENNZEICHEN	HERST-KODE	VERSORGUNGS-NUMMER	BILD-TAFEL-NUMMER	ORTS-ZAHL	SCHALT-SYMBOL-NUMMER			
1	2	3	4	5	6	1	2	3	4	5	6			
000934006007	D8046	5310-12-156-4991	07-002	077		000934008010	D8046	5310-12-144-6214	06-013A	039				
			07-019	018					06-013A	048				
			07-021	004					06-020	026				
			08-005	020					07-008	004				
			08-011	021					07-010	009				
			12-002	017					07-010	030				
			12-003	018					12-005	003				
			12-010A	020					12-006	002				
			12-010A	032					12-008	021				
			12-012A	039					12-008A	021				
			12-012C	014					12-009	010				
			12-012C	020					12-009A	002				
			12-013A	018					12-012A	011				
			12-014B	014					12-012A	019				
			14-001	013					12-012A	026				
			14-006	021					12-012A	038				
			19-002	006					12-012B	019				
			19-006	010					12-018	005				
			19-014	027					12-019A	007				
			19-014	032					12-035	003				
			19-017	013					12-037	002				
			19-019	012					12-042	012				
			19-020	015					19-003	032				
			19-025	009					19-019	035				
			19-026	032					19-021	007				
			19-028	033					19-026	027A				
			19-030	015					19-027	011				
			19-033	010					000934008013	D8046		5310-12-142-8468	19-009	004
			19-034	017					000934010006	D8046		5310-12-129-3344	06-005	017
			19-035	009					000934010014	D8046		5310-12-156-4996	01-018	009
			25-001A	004									01-021	012
25-004	016				01-022	009								
01-003	005				01-023	010								
01-019	047				01-024	020								
01-043	005				01-068	008								
01-061	012				01-072	012								
01-070	018				01-075	016								
03-003	026				05-001	008								
06-003	022				06-005	009								
06-004	023				07-008	021								
06-010	023				07-010	026B								
C5-013	017				10-001	029								
000934008010	D8046	5310-12-144-6214												



## TEILEKENNZEICHENVERZEICHNIS

TEILEKENNZEICHEN	HERST-KODE	VERSORGUNGS-NUMMER	BILD-TAFEL-NUMMER	ORTS-ZAHL	SCHALT-SYMBOL-NUMMER	TEILEKENNZEICHEN	HERST-KODE	VERSORGUNGS-NUMMER	BILD-TAFEL-NUMMER	ORTS-ZAHL	SCHALT-SYMBOL-NUMMER
1	2	3	4	5	6	1	2	3	4	5	6
000934010014	D8046	5310-12-156-4996	12-001 12-002 12-003 19-001 19-014 19-024 19-027 20-003	016 019 026 007 017 032 027 027		000960012162 000960012184 000960012197	D8046 D8046 D8046	5305-12-142-5151 5305-12-148-1751 5305-12-142-5152	18-002 20-009 08-010 12-051 19-027 20-009 18-001 01-072	002 017 008 011 032 018 027 018	
000934010050	D8046	5310-12-180-3050	01-016 01-019 01-063 01-070 07-008 20-009	063 067 011 023 013 020		000960012216 000960012224 000960012225 000960012277	D8046 D8046 D8046 D8046	5305-12-176-6738 5305-12-142-5159 5305-12-142-5148 5305-12-188-4254	20-009 18-001 01-072 08-003 08-008 14-001 08-011	018 027 018 005 005 037 004	
000934012021	D8046	5310-12-156-4982	07-008	013		000960012357	D8046	5305-12-142-5156	18-001	034	
000934012022	D8046	5310-12-171-9292	20-009	020		000960014133	D8046	5305-12-159-4346	10-002	010	
000934012045	D8046	5310-12-173-6886	19-011	020		000960014143	D8046	5305-12-159-4346	18-001	007	
000934014019	D8046	5310-12-144-6164	01-016 01-042 01-002 08-002 08-007 19-026 06-007	069 012 009 012 028 010 030		000960014190	D8046	5305-12-142-5185	10-003 18-001 01-002 01-042 19-021 01-002 01-042	009 006 015 002 017A 015A 017	
000934014026	D8046	5310-12-179-6790	12-002 12-003 14-004 19-024 20-002	010 011 027 009 006		000960016126 000960016134	D8046 D8046	5305-12-150-8447 5305-12-148-9522	19-001 19-011 19-011 19-001 14-004	002 005 035 003 026	
000934016013	D8046	5310-12-159-4324	08-005 08-004 08-009 19-030 07-002 07-002	010 012 020 006 043C 058		000960016182 000960016212 000960016215 000960016224 000960016241 000960016244 000960016257	D8046 D8046 D8046 D8046 D8046 D8046 D8046	5305-12-172-8608 5305-12-175-2932 5305-12-142-5214 5305-12-142-5205 5305-12-172-9378 5305-12-142-5213 5305-12-142-5208 5305-12-142-6545	20-002 20-002 20-002 19-026 12-003 20-002 12-002 12-003	005A 003 003A 007 020 005 023 022	
000934018012	D8046	5310-12-173-0023	08-005	010		000960016269	D8046	5305-12-143-9932	10-003	011A	
000935020005	D8046	5310-12-173-6888	08-004 08-009 19-030 07-002 07-002	012 020 006 043C 058		000960016274	D8046	5305-12-197-3383	19-026	007A	
000936008011	D8046	5310-12-151-4694	12-019A	009		000960018131	D8046	5305-12-142-5226	10-001	011	
000936014010	D8046	5310-12-156-4983	12-019A	006		000960018143	D8046	5305-12-142-5228	10-001	025A	
000939008078	D8046	5307-12-158-8938	01-006 01-046 01-063	016 013 008		000960020138	D8046	5305-12-159-4340	10-001	006	
000939008134	D8046	5307-12-308-5776	01-006	016		000960020141	D8046	5305-12-174-0598	10-001	005	
000939008174	D8046	5307-12-182-8067	01-046	013		000960020149	D8046	5305-12-179-6795	10-001	003	
000939010011	D8046	5307-12-179-3034	01-063	008							
000939010059	D8046	5307-12-141-2360	07-008	019							
000939010158	D8046	5307-12-177-3854	01-022	008							
000939012114	D8046	5307-12-331-9082	07-002	030							
000960010058	D8046	5305-12-173-3112	07-005	030							



TEILEKENNZEICHENVERZEICHNIS

TEILEKENNZEICHEN	HERST-KODE	VERSORGUNGS-NUMMER	BILD-TAFEL-NUMMER	ORTS-ZAHL	SCHALT-SYMBOL-NUMMER	TEILEKENNZEICHEN	HERST-KODE	VERSORGUNGS-NUMMER	BILD-TAFEL-NUMMER	ORTS-ZAHL	SCHALT-SYMBOL-NUMMER
1	2	3	4	5	6	1	2	3	4	5	6
000960020175	D8046	5305-12-179-9295	10-001	002		000965006037	D8046	5305-12-175-4363	19-019	040	
000961010040	D8046	5305-12-142-5254	19-020	023		000965006046	D8046	5305-12-198-8127	19-016	034	
000961012052	D8046	5305-12-142-5260	19-024	006		000966005039	D8046		06-009	039	
000961012097	D8046	5305-12-142-5264	03-006	026		000979020001	D8046	5310-12-176-9685	08-010	005	
			19-024	021		0009808202	D8046	3110-12-180-8311	07-009	019	
000961012106	D8046	5305-12-142-5145	10-002	011		0009811820	D8046	3110-12-197-3091	07-004	002	
			18-001	009		0009811920	D8046	3110-12-197-3090	07-004	003	
000961012120	D8046	5305-12-163-7546	18-001	003		0009812086	D8046	3110-12-198-5486	07-002	039	
			19-011	023		0009814320	D8046		01-052	012	
000961012122	D8046	5305-12-142-5146	19-024	026		0009814520	D8046		01-052	013	
			19-027	028		0009814531	D8046	3120-12-315-2765	07-011	005E	
000961012151	D8046	5305-12-142-5262	07-008	052		0009815531	D8046	3120-12-173-1925	07-011	005	
			12-037	007		0009815610	D8046	3110-12-146-3927	07-019	005	
			12-070	010		0009817825	D8046	3110-12-173-3443	05-001	030	
			29-019	011		0009818910	D8046	3110-12-146-8372	07-003	002	
000961012205	D8046	5305-12-170-7898	08-007	055		0009819005	D8046	3110-12-126-0505	07-008	062	
000961014028	D8046	5305-12-142-5274	19-011	067		0009819031	D8046	3120-12-197-2073	08-007	033	
000961014050	D8046	5305-12-142-5273	19-021	017		0009830210	D8046	8305-12-130-4361	19-029	028	
000961014054	D8046	5305-12-142-5180	06-004	002		0009834010	D8046	8305-12-151-9627	19-028	002	
000961014064	D8046	5305-12-142-5276	06-004	003					19-028	003	
000961014088	D8046	5305-12-148-1757	18-001	008					25-005	019	
			19-011	003		0009840764	D8046	5325-01-049-2049	19-033	001A	
000961016033	D8046	5305-12-144-6181	19-024	042		0009858230	D8046	9390-12-315-1048	19-007	035	
000961016036	D8046	5305-12-179-5105	06-007	027		0009870244	D8046	5325-12-136-7663	12-009A	029	
000961016057	D8046	5305-12-142-5280	19-001	010					12-014	010D	
			19-024	007					12-016	006	
			19-026	006					12-020	021B	
000961016075	D8046	5305-12-142-5282	19-026	006A					12-022	005	
000961018036	D8046	5305-12-197-2070	08-005	008A					12-024	009B	
			08-011	008					12-026	042B	
000961018041	D8046	5305-12-144-6192	08-005	008					12-030	013	
000961018043	D8046	5305-12-156-5686	08-011	007					12-032	003	
000965005004	D8046	5305-12-174-5107	06-009	021					12-034	007	
			06-014	010					12-037	011	
			19-014	041					12-038	009	
			19-020	009					12-039	012	
			19-027	019					12-047	004	
000965006002	D8046	5305-12-170-2292	19-016	006					12-048	002	
			19-034	007					12-052	022	
000965006006	D8046	5305-12-171-6720	19-014	006					12-054	015	
			25-004	002A					12-056	022	
000965006009	D8046	5305-12-175-4362	19-019	018					12-057	018	



TEILEKENNZEICHENVERZEICHNIS

TEILEKENNZEICHEN	HERST-KODE	VERSORGUNGS-NUMMER	BILD-TAFEL-NUMMER	ORTS-ZAHL	SCHALT-SYMBOL-NUMMER	TEILEKENNZEICHEN	HERST-KODE	VERSORGUNGS-NUMMER	BILD-TAFEL-NUMMER	ORTS-ZAHL	SCHALT-SYMBOL-NUMMER
1	2	3	4	5	6	1	2	3	4	5	6
0009870446	D8046	5330-12-122-4224	12-059 12-070 12-073 14-005 06-014 19-002 03-002 03-004 06-006 06-006 12-010 12-010 12-010 12-011 12-011 12-011 12-014 12-026 12								



TEILEKENNZEICHENVERZEICHNIS

TEILEKENNZEICHEN	HERST-KODE	VERSORGUNGS-NUMMER	BILD-TAFEL-NUMMER	ORTS-ZAHL	SCHALT-SYMBOL-NUMMER	TEILEKENNZEICHEN	HERST-KODE	VERSORGUNGS-NUMMER	BILD-TAFEL-NUMMER	ORTS-ZAHL	SCHALT-SYMBOL-NUMMER
1	2	3	4	5	6	1	2	3	4	5	6
0009872727	D8046	4720-12-342-2463	12-061 12-061 12-061 14-005 20-007 12-010 12-010 12-012 12-012 12-012 12-012 12-012 12-012 12-012 12-014 12-014 12-014 12-014 12-014 12-021 12-021 12-024 12-024 12-056 12-074	023A 025A 027A 016A 017A 013A 031A 007 007B 009 009B 010 010B 011 011B 006A 014A 027A 031A 035A 044A 002B 007A 035A 037A 002A 001A		0009880266	D8046	5365-12-159-8349	19-023 19-025 97-002 19-028 06-015 08-007 08-007 08-007 08-007 20-005 08-004 08-009	008K 031 010 019A 003 042K 042N 042E 042H 036 009W 016W	
0009872827	D8046	4720-12-342-2465	12-012 12-								



**TEILEKENNZEICHENVERZEICHNIS**

TEILEKENNZEICHEN	HERST-KODE	VERSORGUNGS-NUMMER	BILD-TAFEL-NUMMER	ORTS-ZAHL	SCHALT-SYMBOL-NUMMER	TEILEKENNZEICHEN	HERST-KODE	VERSORGUNGS-NUMMER	BILD-TAFEL-NUMMER	ORTS-ZAHL	SCHALT-SYMBOL-NUMMER
1	2	3	4	5	6	1	2	3	4	5	6
0009902647 0009902650	D8046 D8046	5310-12-177-4344	01-016 06-006 06-009	046 036K 030		0009907430	D8046	5305-12-310-8426	01-019 01-019 01-070	023A 746B 015	
0009903150 0009903272	D8046 D8046		01-065 12-056 12-057	007 027 019		0009907554	D8046	5310-12-175-0081	06-020 06-020 12-009A	008 034 03C	
0009903372 0009903672	D8046 D8046		12-054 12-030 12-073	016 019 011		0009907771	D8046	4730-12-169-7015	12-016 08-012 03-002	011A 002A 018	
0009903772	D8046		12-022 12-034 12-016	012C 015 019		0009907990 0009908070 0009908112	D8046 D8046 D8046	4730-12-314-8438 4730-12-173-1442	12-019 12-043 03-002	019 012 019	
0009904270 0009904468	D8046 D8046	4730-12-179-6610 4730-12-180-7086	12-022 12-026 12-038	020 041 007		0009908170 0009908221	D8046 D8046	4730-12-173-1443 5305-12-316-0408	01-021 01-073 01-019	035A 015 043	
			12-039 12-048 12-059	010 005 047		0009908320 0009908420 0009908471	D8046 D8046 D8046	5305-12-173-5375 5305-12-173-5374	01-019 12-026 12-059	041 042F 046	
0009904570 0009904670 0009904954 0009905070 0009905130 0009905168	D8046 D8046 D8046 D8046 D8046 D8046	4730-12-169-6983 4730-12-179-6612 5935-12-192-6797 4730-12-171-3871 5305-12-196-3780 4730-12-191-3993	12-022 12-022 06-022 12-010 01-019 12-022	026 002 006 026 037 006A		0009908867 0009909130	D8046 D8046	4730-14-244-1244	01-020 01-071 01-019 01-019 01-070	001E 003 008B 048C 016A	
			12-024 12-037 12-052 12-055	012A 024 004 012		0009909236 0009909505	D8046 D8046	5305-12-197-2067	06-014 01-016 01-061	006A 034A 065	
0009905270	D8046		12-057 12-057 20-007	004 012 014		0009909822 0009910345	D8046 D8046	5305-12-302-9156 5310-12-164-1827	19-012 06-006 06-007	006B 0C7 006	
0009905971 0009906005 0009906230	D8046 D8046 D8046	4730-12-163-7897 5305-12-193-6200	01-074 01-019 01-019 01-070	005 008A 048B 016					06-007 06-007 06-007 06-008	021 044 051 003	
0009906363 0009906678	D8046 D8046	4730-12-164-1541	20-007 12-057 12-059 12-061	020 009 020 014		0009910668 0009910855 0009911501	D8046 D8046 D8046	5315-12-300-7844 5315-12-314-5432 5315-12-152-6417	14-004 12-025 12-025 12-066	008A 005 014 013	
0009906770 0009906840 0009906878 0009907191	D8046 D8046 D8046 D8046	4730-12-179-6609 5365-12-177-9440 5310-12-175-5735	12-016 06-020 12-056 19-007 19-015	009 044 016 005 021		0009911601 0009911801 0009911968 0009912060	D8046 D8046 D8046 D8046	5315-12-314-6909 5315-12-174-5730 5315-12-175-5416	12-025 12-066 01-061 14-004 12-002	016 011 005 008 006	



TEILEKENNZEICHENVERZEICHNIS

TEILEKENNZEICHEN	HERST-KODE	VERSORGUNGS-NUMMER	BILD-TAFEL-NUMMER	ORTS-ZAHL	SCHALT-SYMBOL-NUMMER	TEILEKENNZEICHEN	HERST-KODE	VERSORGUNGS-NUMMER	BILD-TAFEL-NUMMER	ORTS-ZAHL	SCHALT-SYMBOL-NUMMER
1	2	3	4	5	6	1	2	3	4	5	6
0009912060	D8046	5315-12-175-5416	12-003	004		0009941248	D8046		12-056	025	
0009912361	D8046	5315-12-177-7646	20-001	009					12-057	006	
0009912422	D8046	5340-12-177-3532	01-003	027					12-057	020	
			01-043	023					12-058	020	
0009912760	D8046	315-12-314-4997	14-004	004					12-059	017	
0009914422	D8046	2520-12-173-1450	07-010	032					12-061	011	
0009916022	D8046	2530-12-175-3835	07-010	026		0009941437	D8046	5365-12-178-6523	01-009	003U	
0009916622	D8046	2530-12-197-4729	07-010	026A					01-009	007Y	
0009922205	D8046	5365-12-305-0123	19-013	049					01-009	021	
			19-013	060					01-009	028	
0009922405	D8046	4730-12-174-0671	20-007	016					01-009	035	
0009922905	D8046	5306-12-315-0437	12-025	018					01-009	042	
			12-066	010					01-053	007	
0009930005	D8046	5360-12-173-1557	01-016	055		0009941448	D8046		12-009	017	
0009932026	D8046	5310-12-179-6799	10-002	002					12-035	005	
			10-003	003					12-054	017	
0009933705	D8046		12-004	025					12-056	019	
0009934801	D8046	5360-12-158-9304	01-016	059A		0009941637	D8046	5365-12-172-7279	12-057	015	
0009935205	D8046	5360-12-301-0066	12-016	027C		0009942137	D8046	2530-12-123-1108	14-004	015	
			12-033	005					12-019	024	
0009937226	D8046	5310-12-180-9397	01-019	007					12-043	015	
0009940047	D8046		12-041	008		0009944151	D8046	5310-12-170-7331	07-008	051	
			12-056	024		0009944641	D8046	5365-12-300-8240	14-003	013	
			12-057	007		0009947845	D8046	5310-12-179-8330	19-032	005	
			12-057	021		0009948945	D8046	5310-12-178-9571	19-013	007	
			12-058	019		0009949241	D8046	5365-12-152-6096	14-002	060	
			12-059	018		0009950135	D8046	5340-12-179-5093	01-011	002	
			12-061	012					01-055	003	
0009940147	D8046		12-009	018		0009951032	D8046	5340-12-314-1619	12-007A	043	
			12-035	006					12-051	009	
			12-054	018		0009952420	D8046	5340-12-179-3587	25-002	031A	
			12-056	018					25-003	006A	
			12-057	014		0009953335	D8046	5340-12-179-7765	19-033	022	
0009940445	D8046	5310-12-127-5466	19-007	009		0009954944	D8046	5340-12-164-8253	08-010	007	
			25-001	006		0009956244	D8046		12-007A	045	
			25-004	008					12-050	003	
0009940512	D8046		01-061	013					12-051	010	
0009940642	D8046	5310-12-143-3942	20-003	002					12-057	003	
0009940648	D8046	5310-12-178-8840	19-015	036B		0009961045	D8046	3120-12-197-3044	07-019	019A	
0009940851	D8046	5310-12-136-8599	07-013	053		0009961145	D8046	3120-12-315-3045	07-019	019B	
			20-009	026		0009961501	D8046	2520-12-178-1769	12-001	017	
0009941248	D8046		12-041	007		0009962301	D8046	5340-12-175-2605	07-002	043B	



TEILEKENNZEICHENVERZEICHNIS

TEILEKENNZEICHEN	HERST-KODE	VERSORGUNGS-NUMMER	BILD-TAFEL-NUMMER	ORTS-ZAHL	SCHALT-SYMBOL-NUMMER	TEILEKENNZEICHEN	HERST-KODE	VERSORGUNGS-NUMMER	BILD-TAFEL-NUMMER	ORTS-ZAHL	SCHALT-SYMBOL-NUMMER
1	2	3	4	5	6	1	2	3	4	5	6
0009962301 0009970040 0009970136 0009970171	D8046 D8046 D8046 D8046	5340-12-175-2605 5330-12-121-9963 4820-12-124-1172 4730-12-314-6432	07-002 01-016 05-002 12-026	057 053 001K 042C		0009972632	D8046	5365-12-177-4326	07-002 07-002 07-008 07-009	010 022E 005 043	
0009970381	D8046	5975-12-141-3159	12-059 06-023 06-024	038 003 003		0009972777 0009972877	D8046 D8046	5355-12-310-0181 5355-12-313-9595	12-025 12-066 12-025	003 002 011	
0009970534 0009970569 0009970730 0009970834	D8046 D8046 D8046 D8046	5975-12-311-4801 4730-12-303-2849 5365-12-165-2886	06-007 12-022 01-016 12-041 12-056 12-057 12-058 12-059	008A 027 059 006 023 008 018 019		0009972881	D8046	5970-12-180-1232	12-066 06-004 06-009 06-017 06-018 06-018 06-022 06-025 07-020	007 020 031B 015 015A 036 029 004 007A	
0009970934	D8046	4730-12-314-7275	12-061 12-009 12-035 12-054 12-056 12-057	013 019 007 019 017 013		0009973181 0009973248 0009973475 0009973644	D8046 D8046 D8046 D8046	5325-12-180-8533 5330-12-179-7696 5365-12-141-7722	06-021 07-017 12-070 01-016 01-062	008 035 014 052 309	
0009971077 0009971320 0009971398 0009971548	D8046 D8046 D8046 D8046	5355-12-173-3444 5340-12-148-3488 5330-12-130-1672	12-057 07-010 20-001 20-003 12-010 12-010 12-014 12-016 12-022 12-022 12-028A 12-032 12-034 12-037 12-038 12-039 12-055 12-063 12-070	018 006 006 021 023B 009B 022 011 024B 002 011 002 023 002 003 001 005 005		0009974248 0009974277 0009974344 0009974435 0009974574 0009974674 0009974677 0009974686 0009974774 0009974889 0009974930 0009975149 0009976186	D8046 D8046 D8046 D8046 D8046 D8046 D8046 D8046 D8046 D8046 D8046 D8046 D8046	5330-12-148-8001 5330-12-171-7165 5340-12-174-9290 5305-12-198-6430 5340-12-175-1002 4730-12-181-0537 5365-12-172-9761 5330-12-173-7787 5330-12-151-4413	01-016 06-006 06-014 12-030 12-073 12-037 20-005 19-016 12-032 12-034 20-007 01-013 03-001 06-006 06-007 06-007 06-007 06-007 06-008 06-012	007 041 009 020 004 014 002 008 014 014 013 004 011 008 007 022 043 050 004 005	
0009972081	D8046	5325-12-130-3429	12-070 06-009 19-032	005 032 024A		0009976540	D8046	5935-12-178-2313			



TEILEKENNZEICHENVERZEICHNIS

TEILEKENNZEICHEN	HERST-KODE	VERSORGUNGS-NUMMER	BILD-TAFEL-NUMMER	ORTS-ZAHL	SCHALT-SYMBOL-NUMMER	TEILEKENNZEICHEN	HERST-KODE	VERSORGUNGS-NUMMER	BILD-TAFEL-NUMMER	ORTS-ZAHL	SCHALT-SYMBOL-NUMMER
1	2	3	4	5	6	1	2	3	4	5	6
0009976540	D8046	5935-12-178-2313	06-012	023		0010175452	D8046	5310-12-305-9392	01-017	014E	
0009976781	D8046	5975-12-122-4462	06-012	003					01-064	053	
			06-012	025		0010175552	D8046	5310-12-306-0051	01-017	016E	
0009976881	D8046	5340-12-121-0620	03-001	011A					01-064	056	
			12-026	001B		0010175652	D8046	5310-12-305-9393	01-017	018E	
			12-059	049					01-064	059	
			19-025	014		0010175752	D8046	5310-12-305-9394	01-017	020E	
0009977935	D8046		12-056	026					01-064	062	
			12-057	023		0010177612	D8046		01-064	022E	
0009978648	D8046	5330-12-174-6136	07-011	022		0010179452	D8046		01-017	022H	
0009979486	D8046	5340-12-191-8492	12-009A	025					01-064	024A	
			12-016	016B		0010740493	D8046	5360-12-179-8022	01-061	016	
			12-022	001C		0010740693	D8046	5360-12-190-9015	01-061	069	
			12-037	018		0010741876	D8046		01-061	050	
			12-048	017		0010741976	D8046		01-061	051	
			12-055	008		0010742076	D8046		01-061	052	
0009979594	D8046		20-005	029		0010742176	D8046		01-061	053	
0010063	D2030	6145-12-167-8799	25-003B	006		0010742180	D8046		01-061	009A	
0010174252	D8046	5310-12-183-1430	01-017	001E		0010742222	D8046		01-061	018	
			01-064	027		0010742276	D8046		01-061	054	
0010174352	D8046	5310-12-183-1431	01-017	001H		0010742280	D8046		01-016	049B	
			01-064	028					01-061	064	
0010174452	D8046	5310-12-305-9384	01-017	001K		0010742376	D8046		01-061	055	
			01-064	029		0010742475	D8046		01-061	056	
0010174552	D8046	5310-12-183-1432	01-017	001N		0010742576	D8046		01-061	057	
			01-064	030		0010742676	D8046		01-061	058	
0010174652	D8046	5310-12-183-1433	01-017	001R		0010742793	D8046	5360-12-185-8919	01-016	017A	
			01-064	031		0010743593	D8046		01-061	062	
0010174752	D8046	5310-12-305-9385	01-017	001U		0010920801	D8046	2910-12-179-6773	03-006	012	
			01-064	032		0010920901	D8046	2910-12-179-6773	03-006	011	
0010174852	D8046	5310-12-305-9386	01-017	003E		0010947304	D8046	2940-12-180-3198	01-018	002	
			01-064	035					01-068	006	
0010174952	D8046	5310-12-305-9387	01-017	005E		0011-103	D8009	5315-12-148-5799	19-020	027	
			01-064	038		0011310180	D8046	5330-12-315-0438	12-019B	004	
0010175052	D8046	5310-12-305-9388	01-017	007E		0011310480	D8046	2530-12-303-5862	12-019	001A	
			01-064	041					12-043	001	
0010175152	D8046	5310-12-305-9389	01-017	008E		0011316480	D8046	5330-12-339-6116	12-019B	017	
			01-064	044					12-044	022	
0010175252	D8046	5310-12-305-9390	01-017	010E		0011316580	D8046	5330-12-339-4207	12-019B	004A	
			01-064	047					12-044	004	
0010175352	D8046	5310-12-305-9391	01-017	012E		0011318280	D8046		12-019A	001A	
			01-064	050		0011318380	D8046		12-019A	003A	



## TEILEKENNZEICHENVERZEICHNIS

TEILEKENNZEICHEN	HERST-KODE	VERSORGUNGS-NUMMER	BILD-TAFEL-NUMMER	ORTS-ZAHL	SCHALT-SYMBOL-NUMMER	TEILEKENNZEICHEN	HERST-KODE	VERSORGUNGS-NUMMER	BILD-TAFEL-NUMMER	ORTS-ZAHL	SCHALT-SYMBOL-NUMMER
1	2	3	4	5	6	1	2	3	4	5	6
0011318680	D8046		12-019A	013A	0014310386	D8046	9390-12-310-6937	12-066	008		
0011541216	D8046		01-021	052A	0014310586	D8046	9390-12-314-8431	12-025	006		
			01-073	005A				12-066	004		
0011541516	D8046		01-021	040A	0014310986	D8046	2530-12-193-3217	12-016	027D		
0011566701	D8046	5910-12-176-2554	01-021	046				12-033	004		
			01-021	060	0014312815	D8046		12-070	001		
0012527210	D8046		01-073	012	0014313112	D8046	2530-12-179-9718	12-005	020		
0012957706	D8046	2520-12-325-6726	07-019	015F	0014313402	D8046	2530-12-179-8896	12-004	032		
0012957707	D8046	2520-12-319-0820	07-013	026C	0014314815	D8046		12-070	001E		
0012957907	D8046	2520-12-319-0822	07-018	005	0014315706	D8046	4820-12-174-9624	12-022	025		
0013153699	D8046	2540-12-177-3291	20-001	002	0014316006	D8046	4820-12-174-9623	12-034	001		
0013157099	D8046	2540-12-164-8317	18-002	001				12-022	023		
0013300135	D8046	2530-12-310-9049	08-010	006B	0014316202	D8046	2530-12-198-2104	12-034	011		
			14-001	034	0014316393	D8046	5360-12-180-7085	12-005	021		
0013300235	D8046		08-010	006D				12-006	021		
0013303335	D8046		08-008	076	0014317806	D8046	2530-12-179-9968	12-016	076		
0014200920	D8046	2530-12-312-5645	12-002	009				12-032	001		
			12-003	010	0014317812	D8046	2530-12-314-4586	12-006	020		
0014280735	D8046	4720-12-197-2559	12-007	002	0014317906	D8046	2530-12-180-1236	12-016	016		
			12-007A	002	0014318006	D8046	2530-12-180-0920	12-026	050		
0014288735	D8046		12-007	005A	0014319302	D8046	2530-12-318-2631	12-004	029		
			12-007A	005	0014319402	D8046		12-004	033		
0014290544	D8046	2530-12-179-9969	12-026	004	001431'02	D8046	2530-12-320-5344	07-020	003E		
0014300460	D8046	2530-12-301-9299	12-009	023	001434012004	D8046	5315-12-126-5631	07-002	046		
0014300560	D8046		12-009	024	001440005001	D8046	5310-12-164-7839	19-023	025		
			12-036	001	001440012003	D8046	5310-12-144-4164	12-028	017		
0014301060	D8046		12-028	005B				12-067	008		
0014301281	D8046		12-004	010	001443016204	D8046	5315-12-179-7681	03-001	024		
			12-004	026	001444005216	D8046	5315-12-318-4942	19-023	024		
0014302060	D8046		12-009A	033	001444006100	D8046	5315-12-179-3016	19-013	036A		
			12-037	004	001444010101	D8046	5315-12-180-1693	19-003	005		
0014303060	D8046		12-031	002	001444010103	D8046	5315-12-180-1239	19-003	021		
0014304360	D8046	2530-12-303-5861	12-002	008	001444010216	D8046	5315-12-180-1694	19-003	017		
0014307660	D8046	2530-12-314-4587	12-010	030E	001444012207	D8046	5315-12-175-5417	12-028	002		
0014307360	D8046		12-006	023				12-067	003		
0014307560	D8046		12-072	002	001444020202	D8046		19-013	029		
0014307860	D8046		12-004	018	0014660301	D8046	4320-12-173-6902	14-004	001		
0014308360	D8046		12-072	003	0014669465	D8046	2530-12-180-1691	14-005	012		
0014310187	D8046	5340-12-180-3896	12-016	016A	001472008007	D8046	5315-12-154-1716	20-005	019		
0014310286	D8046	5340-12-174-4074	12-004	006	001473004012	D8046	5315-12-300-0253	20-007	024		
0014310386	D8046	9390-12-310-6937	12-025	012	001474002002	D8046	5315-12-184-9260	12-019	012		



## TEILEKENNZEICHENVERZEICHNIS

TEILEKENNZEICHEN	HERST-KODE	VERSORGUNGS-NUMMER	BILD-TAFEL-NUMMER	ORTS-ZAHL	SCHALT-SYMBOL-NUMMER	TEILEKENNZEICHEN	HERST-KODE	VERSORGUNGS-NUMMER	BILD-TAFEL-NUMMER	ORTS-ZAHL	SCHALT-SYMBOL-NUMMER
1	2	3	4	5	6	1	2	3	4	5	6
001474002002	D8046	5315-12-184-9260	12-043	027		0015450611	D8046	5930-12-316-7889	25-003A	005	
001474002003	D8046	5315-12-184-9261	12-019	013		0015450826	D8046	5935-12-175-0400	06-014	071	
			12-043	026		0015450834	D8046	5925-12-175-1245	06-001	005	
001476002006	D8046	5315-12-156-4482	06-011	011		0015451034	D8046	5925-12-165-9642	06-001	004A	
001476003000	D8046	5315-12-156-4483	19-035	005		0015451134	D8046	5925-12-166-1469	06-001	006	
001476003007	D8046	5315-12-152-2484	19-034	012		0015451214	D8046	5930-12-199-1576	06-002	006	
			19-034	023B		0015451815	D8046	6210-12-173-3977	06-013A	004	
			19-035	006					06-014	022	
001476003013	D8046	5315-12-156-4662	19-034	025					25-003A	001	
001476003021	D8046	5315-12-132-1242	19-012	012		0015452090	D8046	6220-12-318-7829	06-013A	005	
001476005000	D8046	5315-12-184-9262	07-004	025		0015452226	D8046	5935-12-199-4232	06-018	002A	
0014776601	D8046	2910-12-192-7600	03-006	031					06-018	033	
0014777101	D8046	2910-12-179-6773	03-006	001		0015452926	D8046	5940-12-175-3246	06-020	011	
0014777201	D8046	2910-12-179-6773	03-006	002					06-020	037	
001479008003	D8046	5340-12-132-1553	07-010	029		0015454690	D8046	5930-12-197-1788	25-003A	007	
001481002509	D8046	5315-12-161-4043	19-012	010		0015454714	D8046	5940-12-176-0428	07-009	017	
001481004004	D8046	5315-12-156-4742	19-003	022		0015454826	D8046	5935-12-121-7285	06-020	046	
001461004012	D8046	5315-12-125-0235	19-008	018		0015454926	D8046	5930-12-169-1298	06-011	003	
001481005036	D8046	5315-12-132-9132	19-003	043		0015455207	D8046	5935-12-171-5155	06-019	004	
001481006041	D8046	5315-12-143-6214	07-002	036		0015455226	D8046	5935-12-178-3108	06-012	035	
			07-002	040		0015455326	D8046	5935-12-193-6237	06-019	017	
			07-003	023		0015455426	D8046	6210-12-302-8899	06-012	031	
			07-015	033		0015455690	D8046	6210-12-175-2628	06-014	032A	
0015421008	D8046	6685-12-180-5683	06-015	013		0015455790	D8046	5930-12-319-7960	06-014	031	
0015422317	D8046	6685-12-172-3136	05-004	025		0015455811	D8046	5935-12-172-1275	06-014	050A	
			05-005	004		0015456028	D8046		06-011	020	
0015423708	D8046	6685-12-303-1247	06-015	020					06-011	022	
0015424503	D8046	6680-12-179-5451	06-015	012					06-011	032	
0015428615	D8046	6680-12-179-5447	06-015	005					06-012	007	
0015429902	D8046	6620-12-175-5450	06-015	011					06-012	021	
0015441801	D8046		06-006	045					06-018	019	
0015441901	D8046		06-006	052					25-003	026K	
0015443794	D8046	6240-12-152-4324	57-003	016		0015456214	D8046	5930-12-304-1469	12-007	028	
0015445790	D8046	6220-12-151-4415	06-007	020					12-007A	028	
0015445890	D8046	6220-12-151-4412	06-007	005		0015456290	D8046	6210-12-305-2638	06-014	029	
0015448890	D8046	6220-12-337-7051	06-006	025		0015456990	D8046	6210-12-181-0392	06-014	036	
0015448990	D8046	6220-12-164-7718	06-007	041		0015457026	D8046	5935-12-129-3368	06-021	005	
0015449090	D8046	6220-12-139-8209	06-006	004		0015457434	D8046	5925-12-337-7130	06-001	004H	
0015449790	D8046	6220-12-306-4535	06-007	048		0015457928	D8046	5935-12-175-3236	06-008	008	
0015450411	D8046	5930-12-197-1355	06-014	048					06-010	010	
0015450611	D8046	5930-12-316-7889	06-013A	007					06-011	029	
			06-014	048A					06-011	045	



TEILEKENNZEICHENVERZEICHNIS

TEILEKENNZEICHEN	HERST-KODE	VERSORGUNGS-NUMMER	BILD-TAFEL-NUMMER	ORTS-ZAHL	SCHALT-SYMBOL-NUMMER	TEILEKENNZEICHEN	HERST-KODE	VERSORGUNGS-NUMMER	BILD-TAFEL-NUMMER	ORTS-ZAHL	SCHALT-SYMBOL-NUMMER
1	2	3	4	5	6	1	2	3	4	5	6
0015457928	D8046	5935-12-175-3236	06-012 06-022 06-022 06-023 06-025 06-026 25-003	034 013 023 008 007 008 020F		0015458728	D8046	5935-12-152-5358	06-011 06-012 06-013A 06-016 06-017 06-019 06-019	027 048 017 011 003 024 041	
0015458214	D8046	5930-12-192-9123	07-008 07-009	030B 016					06-020 06-020	018 051	
0015458228	D8046	5935-12-164-1833	06-001 06-011 06-010 06-010 06-012 06-012 06-016 06-019 06-020 06-020 25-003A	031 015 008 027 051 059 002 043 016 029 019		0015459590	D8046	6220-12-318-7830	06-013A 06-020	009 024	
0015458328	D8046	5935-12-164-1836	06-010 06-010 06-012 06-012 06-016 06-019 06-020 06-020 06-020 06-021 06-021 06-016 06-019 06-020 06-020 06-023 06-014 06-013A 06-013A 06-013A	007 008 027 051 059 002 043 016 029 010 016 010 042 017 054 006 034 022 025 033		0015462141 0015466641 0015531505 0015531760	D8046 D8046 D8046 D8046	5975-12-175-6229 5940-12-165-8150 2520-12-311-4272 5330-12-175-1708	06-010 06-010 07-002 12-020 12-045	016A 056 039B 020	
0015458426	D8046	5940-12-142-4273	06-021 06-021 06-016 06-019 06-020 06-020 06-023 06-014 06-013A 06-013A 06-013A	003 010 018 010 042 017 054 006 034 022 025		0015861726 0015862842	D8046 D8046	2520-12-311-4271 4730-12-175-3249	07-002 12-015 12-054 99-001 99-001 12-020 12-046	061 001 003 008 012 026 017	
0015458428	D8046	5935-12-175-3241	06-021 06-016 06-019 06-020 06-020 06-023 06-014 06-013A 06-013A 06-013A	016 018 010 042 017 006 034 022 025 033		0018200410 0018200456 0018201156 0018202756 0018203041 0018203121 0018203141 0018203215 0018203421 0018205856 0018208542 0018222410 0018226610 0018357301 001850032001 0019813951 0019814201	D8046 D8046 D8046 D8046 D8046 D8046 D8046 D8046 D8046 D8046 D8046 D8046 D8046 D8046 D8046 D8046 D8046 D8046	5930-12-180-5689 6220-12-318-7824 6220-12-318-7825 6220-12-156-5168 2540-12-175-4366 6220-12-342-1939 2540-12-175-4368 2590-14-382-1595 6220-12-342-1949 6220-12-318-7826 2540-12-197-3188 6220-12-197-5071 6220-12-325-8538 2540-14-382-1587 3120-12-179-6805 3120-12-314-3304 3110-12-176-5959	25-003 06-009 06-009 06-009 19-030 06-009 19-030 25-003 06-009 06-009 19-030 06-013 06-013 25-003 19-003 07-011 08-004 08-009	023 034 035 043 004 059 014 020 054 037 019 019 024E 001 026 005C 009 017	
0015458490	D8046	6210-12-175-2629	06-014 06-013A 06-013A 06-013A	034 022 025 033		0019814985	D8046	3110-12-179-9976	20-007	023	
0015458526	D8046	5935-12-169-1823	06-011 06-011 06-011 06-012 25-003 25-003 25-003	014 019 009 020C 026D 002							
0015458528	D8046	5935-12-178-3622									
0015458628	D8046	5940-12-164-1834									
0015458728	D8046	5935-12-152-5358									



TEILEKENNZEICHENVERZEICHNIS

TEILEKENNZEICHEN	HERST-KODE	VERSORGUNGS-NUMMER	BILD-TAFEL-NUMMER	ORTS-ZAHL	SCHALT-SYMBOL-NUMMER	TEILEKENNZEICHEN	HERST-KODE	VERSORGUNGS-NUMMER	BILD-TAFEL-NUMMER	ORTS-ZAHL	SCHALT-SYMBOL-NUMMER
1	2	3	4	5	6	1	2	3	4	5	6
001981612	D8046	3110-12-178-6509	08-004 08-009 07-007 07-008 07-007 08-004 08-009 08-002 08-006	003 013 043 059 042 004 014 018 007		0019901268 0019901468	D8046 D8046	4730-12-130-7818 4730-12-179-6309	20-007 12-020 12-046 07-020 12-026 01-070 12-022 12-050 12-050 12-050 12-052 12-062 12-070 12-053	001 006 020 018 058A 010A 012A 006 010 023 027 012 008 013 021	
0019816405 0019816910 0019817205 0019817225	D8046 D8046 D8046 D8046	3110-12-180-8319 3110-12-301-4402 3110-12-182-9316 3110-12-176-5956	07-007 07-008 07-007 08-004 08-009 08-002 08-006 07-008 07-008 03-001 05-002 05-002 19-002 19-016	061 060 015A 041 042 016 003 015 017A 040A 012 019A 002 002 020 009 007 004A 006		0019902171  0019903412 0019903971 0019904867	D8046  D8046 D8046 D8046	4730-12-189-0602  4730-12-303-2848			
0019817701  0019818405 0019818605 0019872272	D8046  D8046 D8046 D8046	3110-12-176-5957  3110-12-126-0505 3110-12-183-0295 9390-12-175-3251	07-008 07-008 03-001 05-002 05-002 19-002 19-016 03-001 06-014 19-016 19-015 19-007 12-070 12-071 19-033 06-013 19-012 19-029 19-032 18-001 10-001 18-001 19-033 07-002 07-008 25-001 19-003 19-007 25-004 01-021 12-026 12-058 12-009A	018 007 061 060 015A 041 042 016 003 015 017A 040A 012 019A 002 002 020 009 007 004A 006 023B 016C 029B 016 025H 010E 005 047 014 002D 065 019H 025 016		0019904967  0019904971 0019905067	D8046  D8046 D8046	4730-12-125-0971			
0019873625 0019873933	D8046 D8046	9390-12-174-1362 9320-12-303-4471	03-001 06-014 19-016 19-015 19-007 12-070 12-071 19-033 06-013 19-012 19-029 19-032 18-001 10-001 18-001 19-033 07-002 07-008 25-001 19-003 19-007 25-004 01-021 12-026 12-058 12-009A	015 017A 040A 012 019A 002 002 020 009 007 004A 006 023B 016C 029B 016 025H 010E 005 047 014 002D 065 019H 025 016		0019905067	D8046 D8046	4730-12-125-0971			
0019874257 001987474C 0019875046	D8046 D8046 D8046	9390-12-175-3253 5340-12-300-8238 5330-12-301-9301	19-015 19-007 12-070 12-071 19-033 06-013 19-012 19-029 19-032 18-001 10-001 18-001 19-033 07-002 07-008 25-001 19-003 19-007 25-004 01-021 12-026 12-058 12-009A	012 019A 002 002 020 009 007 004A 006 023B 016C 029B 016 025H 010E 005 047 014 002D 065 019H 025 016							
0019875540 0019877625	D8046 D8046	5340-12-180-4518 9390-12-139-0825	19-033 06-013 19-012 19-029 19-032 18-001 10-001 18-001 19-033 07-002 07-008 25-001 19-003 19-007 25-004 01-021 12-026 12-058 12-009A	020 009 007 004A 006 023B 016C 029B 016 025H 010E 005 047 014 002D 065 019H 025 016							
0019880410 0019880610	D8046 D8046	5340-12-197-3184 5340-12-302-8578	18-001 10-001 18-001 19-033 07-002 07-008 25-001 19-003 19-007 25-004 01-021 12-026 12-058 12-009A	023B 016C 029B 016 025H 010E 005 047 014 002D 065 019H 025 016							
0019897385 0019898920	D8046 D8046	9330-12-180-6065	19-033 07-002 07-008 25-001 19-003 19-007 25-004 01-021 12-026 12-058 12-009A	016 025H 010E 005 047 014 002D 065 019H 025 016							
0019899585 0019900091	D8046 D8046	9330-12-180-9415 5310-12-175-5733	25-001 19-003 19-007 25-004 01-021 12-026 12-058 12-009A	005 047 014 002D 065 019H 025 016							
0019900120 0019900170 0019900970	D8046 D8046 D8046	5305-12-316-0408 4730-12-192-2223 4730-12-313-1550	01-021 12-026 12-058 12-009A	065 019H 025 016							



TEILEKENNZEICHENVERZEICHNIS

TEILEKENNZEICHEN	HERST-KODE	VERSORGUNGS-NUMMER	BILD-TAFEL-NUMMER	ORTS-ZAHL	SCHALT-SYMBOL-NUMMER	TEILEKENNZEICHEN	HERST-KODE	VERSORGUNGS-NUMMER	BILD-TAFEL-NUMMER	ORTS-ZAHL	SCHALT-SYMBOL-NUMMER
1	2	3	4	5	6	1	2	3	4	5	6
0019905067	D8046		12-073	014		0019972572	D8046	4730-12-123-1860	12-026	042D	
			12-073	022					12-058	008	
0019905167	D8046		12-046	011		0019972641	D8046	5330-12-329-6813	01-004	018A	
			12-046	014					01-044	024	
0019906440	D8046	5365-12-193-3082	12-073	018		0019972772	D8046	4730-12-181-0534	07-020	015	
0019907051	D8046	5310-12-300-7533	06-022	005		0019973440	D8046	5310-12-148-8380	01-016	005	
0019907070	D8046		14-003	023		0019973894	D8046		20-003	005	
0019907871	D8046		12-009A	017		0019974141	D8046	5330-12-339-1107	01-004	018B	
			12-057	032					01-044	026	
			12-058	028		0019974830	D8046	5365-12-179-6607	08-002	023	
0019907971	D8046		12-057	001					08-009	004	
			12-059	023		0019974930	D8046		08-008	048	
0019908068	D8046	4730-12-168-4590	12-014	043					08-008	052	
0019908071	D8046		12-057	012					08-008	059	
0019908151	D8046	5310-12-313-8311	14-001	022					08-008	064	
0019908171	D8046	4730-12-333-4748	12-012	011N					08-008	068	
0019908951	D8046	5310-12-178-8839	19-003	025					08-008	073	
0019909870	D8046	4730-12-175-0086	12-011	016		0019975048	D8046	5330-12-313-8980	14-002	046	
			12-028	013		0019975348	D8046	5330-12-314-0211	14-003	020	
			12-061	002		0019975430	D8046	5365-12-198-7876	08-002	023A	
0019909871	D8046	4730-12-186-6781	12-013	005					08-009	004A	
			12-037	019		0019975448	D8046	5330-12-314-0210	14-002	051	
			12-050	034		0019975748	D8046	5330-12-177-7987	14-003	025	
			12-071	009		0019976572	D8046	5365-12-193-4251	06-020	021A	
0019941335	D8046		12-004	003					06-020	060	
			12-004	020		0019976930	D8046	5365-12-325-3202	01-013	004A	
0019947935	D8046		01-061	060A					01-058	004	
0019948441	D8046	5365-12-300-8241	14-002	007		0019976990	D8046	4730-12-148-0077	03-002	028A	
0019970130	D8046	5365-12-195-2195	14-004	020					05-002	026A	
0019970245	D8046		14-002	015A		0019978048	D8046	5330-12-122-6086	14-001	015A	
0019970572	D8046	4730-12-150-8542	06-020	021		0019978190	D8046	5975-00-022-1307	05-002	027	
0019970578	D8046	4730-14-375-9271	01-020	001K		0019979672	D8046	4730-12-169-6992	12-022	019	
			01-071	002		0020172252	D8046		01-017	022A	
0019970845	D8046	5330-12-144-5310	12-009	007					01-064	023A	
			12-009	011		0020175821	D8046		01-064	019A	
			12-011	041		0020775	F0411		25-005	013	
			12-026	061B		002079W	F0411		25-005	014	
			12-034	010		002093031102	D8046	5310-12-155-8330	19-001	009	
			12-035	011		002098000004	D8046	5360-12-184-8818	07-004	018	
0019971581	D8046	5975-12-179-7684	06-011	002		002098001948	D8046		07-004	014E	
0019972172	D8046	4730-12-124-1260	12-016	011		0021510701	L8046	2920-12-179-4952	01-019	001	
0019972572	D8046	4730-12-123-1860	07-002	052H		0021542406	D8046	2920-12-173-1012	06-001	001	



TEILEKENNZEICHENVERZEICHNIS

TEILEKENNZEICHEN	HERST-KODE	VERSORGUNGS-NUMMER	BILD-TAFEL-NUMMER	ORTS-ZAHL	SCHALT-SYMBOL-NUMMER	TEILEKENNZEICHEN	HERST-KODE	VERSORGUNGS-NUMMER	BILD-TAFEL-NUMMER	ORTS-ZAHL	SCHALT-SYMBOL-NUMMER
1	2	3	4	5	6	1	2	3	4	5	6
00230060	C0276	2590-12-197-5697	20-001	001		0025450628	D8046	5940-12-175-4907	06-010	009	
002319Q	F0411		25-002	005					05-011	014A	
002321E	F0411		25-002	023					06-011	019A	
0024231198	D8046	2530-12-312-6932	12-003	002					06-011	023	
0024231298	D8046	2530-12-312-6931	12-003	001					06-011	033	
0024282435	D8046		12-056	005					06-011	040	
0024284035	D8046		12-007	002A					06-011	046	
			12-007A	002A					06-012	009A	
0024285835	D8046		12-008	004A					06-012	011	
			12-008A	004A					06-012	018	
0024285935	D8046		12-007	005B					06-012	033	
			12-007A	005A					06-018	039J	
0024298544	D8046	2530-12-197-4728	07-009	046					06-019	039	
0024300360	D8046	2530-12-315-0075	12-010	030H					06-020	004	
			12-040	002					06-020	065	
0024300460	D8046	5330-12-333-4660	12-010	030K					06-022	004	
			12-040	003					06-022	014	
0024301260	D8046	2530-12-314-9312	12-010	030F					06-022	024	
0024301860	D8046	2530-12-196-4376	12-010	030					06-023	004	
			12-040	001					06-024	004	
0024310005	D8046	2530-12-179-9963	12-009	001					06-024	010	
0024310305	D8046	2530-12-179-9964	12-009	003					06-025	006	
0024310405	D8046	2530-12-179-9966	12-010	025					06-025	012	
			12-039	001					06-026	006	
0024310406	D8046	2530-12-193-3216	12-016	027A		0025451128	D8046	5935-12-152-5357	06-016	017	
			12-032	002					05-018	038E	
0024311602	D8046		12-030	015					06-026	002	
0024316305	D8046	2530-12-196-8822	12-009	004		0025451228	D8046	5935-12-157-7158	06-012	010	
0024316505	D8046	2530-12-197-7489	12-009	002					06-012	020	
0024319805	D8046	2530-12-319-2600	12-009	016		0025451328	D8046	5935-12-171-5488	06-018	039W	
			12-035	002					06-019	046	
0024319906	D8046	2530-12-319-2603	12-026	050A					06-022	018	
			12-058	007					06-025	013	
0025422702	D8046	6685-12-305-4792	06-015	018		0025451428	D8046	5940-12-175-3239	06-012	008	
0025423520	D8046	2590-12-146-1870	06-013	001					06-012	019	
0025426720	D8046	2590-12-178-0451	06-013	001A		0025453126	D8046		06-012	053	
0025429203	D8046	6680-12-305-3679	06-015	019		0025453914	D8046	5930-12-313-8312	05-002	004A	
0025443190	D8046		06-006	046		0025454290	D8046	6210-12-180-8529	06-014	035	
0025443290	D8046		06-006	053		0025454390	D8046	6210-12-180-8530	06-014	037	
0025450390	D8046	6210-12-175-2626	06-014	024		0025454490	D8046	6210-12-180-8531	06-014	038	
0025450628	D8046	5940-12-175-4907	06-001	030A		0025459528	D8046	5935-12-179-0222	06-018	018	
			06-008	009					06-016	026	



## TEILEKENNZEICHENVERZEICHNIS

TEILEKENNZEICHEN	HERST-KODE	VERSORGUNGS-NUMMER	BILD-TAFEL-NUMMER	ORTS-ZAHL	SCHALT-SYMBOL-NUMMER	TEILEKENNZEICHEN	HERST-KODE	VERSORGUNGS-NUMMER	BILD-TAFEL-NUMMER	ORTS-ZAHL	SCHALT-SYMBOL-NUMMER
1	2	3	4	5	6	1	2	3	4	5	6
0025860442	D8046		20-008	001		0029903740	D8046	5325-01-145-0105	25-005	002	
0025860943	D8046	2530-12-301-2709	12-011	002		0029903765	D8046	4730-12-176-8102	12-016	009E	
			12-041	009					12-022	028	
0025861143	D8046	2530-12-199-1134	12-016	030					12-034	013	
0025861642	D8046	2530-12-311-8949	12-028	004F		0029903968	D8046		12-014	026B	
			12-068	009		0029904040	D8046	5365-12-175-0082	06-020	009	
0025861943	D8046	2530-12-175-1878	12-023	002					06-020	035	
			12-034	017		0029904068	D8046		12-016	023E	
0025862043	D8046	5330-12-180-9733	12-023	001		0029904168	D8046		12-014	025B	
0025862843	D8046	2530-12-301-2690	12-017	003					12-016	023A	
			12-033	001					12-024	006B	
0025863842	D8046	4730-12-191-7571	12-015	017		0029904268	D8046		12-016	024A	
			12-054	010		0029904368	D8046		12-009A	031	
0025864042	D8046	4730-12-194-9526	12-015	009					12-016	011B	
			12-064	001		0029904468	D8046		12-022	012B	
0025864343	D8046	2530-12-195-0185	12-006	022		0029904668	D8046		12-009A	019	
0025866343	D8046	2530-12-301-2693	12-025	009					12-022	002B	
			12-066	006		0029904768	D8046		12-016	009A	
0025867943	D8046	2530-12-301-2691	12-025	001		0029904868	D8046		12-022	027A	
0025868743	D8046	2530-12-301-2712	12-009	025		0029904871	D8046	4730-12-339-2256	12-046	019	
0025869243	D8046		12-005	022		0029905971	D8046	4730-12-320-0271	03-005	002	
0025869543	D8046	2530-12-303-1249	12-010	030B					05-002	034	
0028203215	D8046	2590-14-390-7233	25-003	026C					07-920	025	
0029811725	D8046	3110-12-198-5491	07-007	011					12-011	010B	
0029813325	D8046	3110-12-198-5491	07-007	012					12-011	014	
0029816225	D8046	3110-12-303-5845	08-002	016					12-012	008F	
			08-009	005					12-026	011B	
0029816425	D8046	3110-12-302-0617	07-016	004					12-028	006B	
0029817425	D8046	3110-12-308-9958	14-004	006		0029906071	D8046	4730-12-333-4655	12-026	019A	
0029818125	D8046	3110-12-150-0025	07-008	072					12-034	008	
0029819025	D8046	3110-12-186-5497	01-021	037					12-058	024	
			01-021	062					12-070	004	
			01-073	002		0029906171	D8046	4730-12-325-1408	12-010	013B	
0029887578	D8046	5340-12-193-3123	19-034	022					12-012	007F	
0029894720	D8046		07-002	025B					12-014	006B	
			07-008	010A					12-024	005B	
0029901168	D8046	4730-12-198-1626	20-007	026		0029906251	D8046	5310-12-185-4129	06-014	040A	
0029901370	D8046	4730-12-313-7877	03-002	019A		0029907168	D8046		12-028	008A	
			03-003	034					12-028A	004	
			03-004	031					12-055	005	
0029901470	D8046	4730-12-305-0721	12-026	013A		0029907640	D8046	5310-12-177-5156	19-013	050	
0029901951	D8046	5310-12-175-0076	06-002	002					19-013	059	



## TEILEKENNZEICHENVERZEICHNIS

TEILEKENNZEICHEN	HERST-KODE	VERSORGUNGS-NUMMER	BILD-TAFEL-NUMMER	ORTS-ZAHL	SCHALT-SYMBOL-NUMMER	TEILEKENNZEICHEN	HERST-KODE	VERSORGUNGS-NUMMER	BILD-TAFEL-NUMMER	ORTS-ZAHL	SCHALT-SYMBOL-NUMMER
1	2	3	4	5	6	1	2	3	4	5	6
0029907871	D8046		12-048	006		003110008000	D8046	5120-12-123-5015	97-001	001A	
0029907971	D8046		12-009A	032		003110010002	D8046	5120-12-120-4965	97-001	002	
			12-016	011C		003110012003	D8046	5120-12-120-6711	97-001	003	
			12-030	011		003110019002	D8046	5120-12-123-5016	97-001	006	
			12-032	006		003110024002	D8046	5120-12-120-5200	97-001	007	
			12-052	027		003110030001	D8046	5120-12-120-6719	97-001	008	
			12-073	010		003122012400	D8046	5120-12-120-6770	97-001	010	
0029908071	D8046		12-016	024B		003123012202	D8046	5120-12-120-6774	97-001	011	
			12-032	038		003124019002	D8046	5120-12-121-1679	97-001	012	
			12-070	008		003124024002	D8046	5120-12-123-5752	97-001	013	
0029908770	D8046		12-009A	020		0031311101	D8046	2530-12-301-2694	12-018	010B	
			12-022	002C		0031311301	D8046	4310-12-179-5757	12-018	010	
			12-048	018					12-042	001	
0029909370	D8046		12-028	012		0031315001	D8046	2530-12-310-4093	12-018	011	
			12-028A	008					12-042	002	
			12-055	013		0031510801	D8046	2920-12-191-2537	01-619	021	
0029909840	D8046	5365-12-143-6095	20-006	024		0031511801	D8046	2920-12-196-5724	01-619	045	
0029909940	D8046	3110-12-180-2738	20-006	025					01-070	001	
0029935201	D8046	5360-12-170-5573	14-004	018		0032037375	D8046	6680-12-191-7364	05-004	004	
0029944241	D8046		07-007	024					05-005	006	
0029947941	D8046	5365-12-198-6721	07-007	015		0032037875	D8046	6680-12-191-7364	05-004	005	
0029970772	D8046	4730-12-175-0096	12-009A	026		003290-04	D9755	2540-12-180-5307	19-034	001	
0029970781	D8046	5975-12-178-2985	06-020	020		0033233600	D8046	2540-12-174-2437	10-301	001	
			06-020	061		0033237800	D8046	2540-12-197-1940	10-001	001A	
			06-022	007		0034290744	D8046	2530-12-197-8251	12-014	020	
0029971372	D8046	4730-12-194-1694	12-014	025A					12-024	010A	
			12-016	023					12-047	028	
			12-024	006A					12-052	023	
0029972636	D8046	2530-12-180-6724	12-011	001		0034299844	D8046		12-026	004B	
0029974640	D8046	3110-12-178-6507	08-003	008					12-059	044	
0029975036	D8046	2530-12-180-6732	20-007	007		0034302981	D8046		12-025	004A	
0029975747	D8046	5330-12-173-7799	07-008	064					12-066	003	
0029975772	D8046	4730-12-175-0098	12-028	008		0034303481	D8046		12-025	001A	
0029976540	D8046	5330-12-132-0828	01-016	059H					12-066	001	
0029978172	D8046	4730-12-175-0084	12-010	022		0034305781	D8046		12-072	001	
0029978446	D8046	5330-12-183-3230	05-003	011		0034311105	D8046	2530-12-314-9323	12-010	025E	
			05-003	067		0034311906	D8046	2530-12-330-9125	12-016	017H	
0029978472	D8046	4730-12-178-5765	06-006	028					12-030	001	
0029978790	D8046	4730-12-300-8783	03-004	004		0034312405	D8046		12-009	015	
			12-061	018					12-035	001	
0029979572	D8046	4730-12-169-6978	12-010	024		0034315705	D8046	2530-12-315-1564	12-010	025G	
0029979940	D8046	3110-12-168-0614	05-001	029					12-038	001	



## TEILEKENNZEICHENVERZEICHNIS

TEILEKENNZEICHEN	HERST-KODE	VERSORGUNGS-NUMMER	BILD-TAFEL-NUMMER	ORTS-ZAHL	SCHALT-SYMBOL-NUMMER	TEILEKENNZEICHEN	HERST-KODE	VERSORGUNGS-NUMMER	BILD-TAFEL-NUMMER	ORTS-ZAHL	SCHALT-SYMBOL-NUMMER
1	2	3	4	5	6	1	2	3	4	5	6
0034315705	D8046	2530-12-315-1564	12-039	002		003861008005	D8046	4730-12-136-8560	07-020	013	
0034326701	D8046		12-070	021					12-011	012	
0034326801	D8046	2530-12-337-6172	12-022	008A					12-012	002	
			12-048	001A					12-026	037	
0035400647	D8046	6695-12-310-5035	06-015	009					12-028	023	
0035409147	D8046		06-015	016					12-059	035	
0035415701	D8046	6140-12-190-9027	06-004	008					12-061	030	
0035423305	D8046	6685-12-179-5449	05-015	010		003861010009	D8046	4730-12-137-6457	12-024	027	
0035424320	D8046	2590-12-312-3149	06-013	031A					12-026	026	
0035425320	D8046	6350-12-326-5426	06-013	001D					12-028	009	
0035428805	D8046	6685-12-305-3597	06-015	017					12-037	010	
0035440532	D8046	5945-12-313-8107	06-001	018A					14-006	007	
0035441832	D8046	5945-12-342-1637	06-001	018E		003861012007	D8046	4730-12-132-1953	12-010	006	
0035453290	D8046	6210-12-194-3728	06-014	025A					12-012	005	
0035453790	D8046	6210-12-194-3731	06-014	030A					12-014	004	
0035454390	D8046	6220-12-319-2594	06-014	037A					12-016	013	
0035454490	D8046	6220-12-319-2595	06-014	038D					12-021	004	
0035454514	D8046		06-002	007					12-024	003	
0035455290	D8046	6210-12-302-8900	06-014	027A					12-074	009	
0035456490	D8046		06-014	038K		003861015004	D8046	4730-12-131-3696	12-020	038	
0035457805	D8046		06-026	003		003361018003	D8046	4730-12-132-7451	12-020	008	
0035458090	D8046	6210-12-197-5568	06-014	049		003862006000	D8046	4730-12-179-6306	12-011	026	
0035459605	D8046	5945-12-338-0687	06-001	020C		003901010006	D8046	4730-12-179-6804	14-006	011	
			06-026	004A		003901012011	D8046	4730-12-186-9991	12-010	018	
			07-002	015		003901015005	D8046	4730-12-132-1913	07-002	013	
003770015000	D8046	5330-12-134-1823	07-002	010L					12-020	040	
003770023001	D8046	5330-12-313-0227	07-009	007					12-045	017	
003770028001	D8046	5330-12-197-1547	07-002	019		003952008100	D8046	4730-12-154-1994	07-020	017	
003770045000	D8046	5330-12-186-0099	18-001	021					12-026	058	
003770045001	D8046	5330-12-153-9760	07-008	042					12-020	007	
003770053001	D8046		07-002	026B		003952018101	D8046	4730-12-184-0987	12-019	023	
003770056001	D8046		07-008	044		0039810825	D8046	3110-12-192-0050	12-043	014	
003770063002	D8046	5330-12-312-8292	07-005	022					07-017	019	
003770095000	D8046	5330-12-182-4213	06-006	032		0039814210	D8046	3110-12-302-0616	07-017	003	
003861006007	D8046	4730-12-132-5660	12-010	011		0039814401	D8046	3110-12-301-5908	07-017	018	
			12-011	021		0039814501	D8046	3110-12-302-0616	07-017	031	
			12-013	003		0039814601	D8046	3110-12-301-5232	07-016	017	
			12-014	041		0039815501	D8046	3110-12-301-5233	07-016	014	
			12-026	016		0039815601	D8046	3110-12-302-0618	07-016	003	
			12-050	033		0039815701	D8046	3110-12-302-0617	07-016	018	
			12-057	026		0039815801	D8046	3110-12-301-5233	01-061	004	
			12-058	011		0039816225	D8046	3110-12-309-3650	08-003	028	
						0039819205	D8046	3110-12-175-9148			



TEILEKENNZEICHENVERZEICHNIS

TEILEKENNZEICHEN	HERST-KODE	VERSORGUNGS-NUMMER	BILD-TAFEL-NUMMER	ORTS-ZAHL	SCHALT-SYMBOL-NUMMER	TEILFKENNZEICHEN	HERST-KODE	VERSORGUNGS-NUMMER	BILD-TAFEL-NUMMER	ORTS-ZAHL	SCHALT-SYMBOL-NUMMER
1	2	3	4	5	6	1	2	3	4	5	6
0039819205	D8046	3110-12-175-9148	08-008	030		0039975172	D8046	4730-12-145-5699	20-007	003	
0039819605	D8046	3110-12-172-7916	07-005	036		0039976136	D8046		12-041	001	
			07-005	024P		0039976172	D8046	4730-12-179-6971	12-026	061	
0039879625	D8046	9390-12-175-3252	19-006	002		0039976290	D8046	5340-12-198-6879	12-028	003B	
			19-006	008					12-068	005	
0039879825	D8046	9390-12-180-1240	19-006	006		0039976440	D8046	5330-12-175-8191	12-004	031	
0039886778	D8046	5340-12-175-1278	19-032	026					12-004	035	
0039888978	D8046	5340-12-175-8202	19-015	028					12-030	017	
0039898185	D8046	9320-12-175-1885	06-013	008A		0039976747	D8046	5330-12-300-8012	20-009	005	
			19-015	013		0039976947	D8046	5330-12-180-4521	20-009	012	
0039900470	D8046		12-024	029		0039977890	D8046	5340-12-198-6878	12-028	003A	
0039901370	D8046	4730-12-337-7467	12-024	030					12-068	006	
0039901640	D8046	5310-12-165-7143	06-021	020		0039978245	D8046	5330-12-147-1855	01-015	006	
0039903601	D8046		19-013	047A					01-019	061	
			19-013	057					01-070	003	
0039903701	D8046		19-013	031		0039978972	D8046	4730-12-197-1945	12-011	010A	
			19-013	048					12-012	008E	
			19-013	058					12-026	011A	
0039905801	D8046	5305-12-181-9372	01-006	014					12-028	006A	
			01-046	004		0039979072	D8046	4730-12-157-3048	12-026	019	
0039906001	D8046	5305-12-181-9373	01-006	015		0039979140	D8046	3110-12-179-4733	05-001	028	
			01-046	015		0039979172	D8046	4730-12-197-1942	03-005	001	
0039906301	D8046	5305-12-179-4823	01-005	011					12-010	004H	
			01-010	016					12-017	009A	
			01-047	009					12-026	014B	
0039906501	D8046	5305-12-180-9588	01-005	012		0039979240	D8046	3110-12-179-4732	05-001	018	
			01-047	010		0039979540	D8046		25-005	014	
0039945641	D8046		07-005	001D		0039979848	D8046	5330-12-177-0963	12-016	010B	
0039946741	D8046	5365-12-314-1809	07-007	026A		0039979948	D8046	5330-12-178-2209	08-007	050	
0039946841	D8046		07-007	026B		0039979972	D8046	4730-12-197-3049	12-026	059A	
0039946941	D8046		07-007	026C		0042038375	D8046	6680-12-191-7364	05-005	007	
0039970140	D8046	5330-12-143-7248	07-009	044		0042500704	D8046	2520-12-196-7664	07-013	001A	
0039970792	D8046	3030-12-309-7826	05-003	048		0044302101	D8046	2530-12-198-0438	12-009A	001	
0039971448	D8046	5330-12-141-5110	07-008	043					12-037	001	
0039971572	D8046	4730-12-191-5341	12-024	036		0044303601	D8046	2530-12-308-6452	12-004	002	
			12-026	025		0044306401	D8046	2530-12-319-2601	12-004	019	
0039973247	D8046	5330-12-300-8011	20-009	006		0044308101	D8046		12-004	027	
0039973347	D8046	5330-12-180-9414	20-009	013		0045428917	D8046	6685-12-172-3130	01-013	031	
0039973848	D8046	5330-12-315-3029	12-046	022					01-058	014	
003997419C	D8046	4730-12-195-1418	03-004	034		0045450224	D8046	5930-12-174-9621	06-014	042	
0039975146	D8046	5330-12-191-2681	05-003	01		0045456990	D8046	6210-12-197-4014	06-014	038A	
			05-003	060		0045456990	D8143	6210-12-197-4014	06-014	038A	



## TEILEKENNZEICHENVERZEICHNIS

TEILEKENNZEICHEN	HERST-KCDE	VERSORGUNGS-NUMMER	BILD-TAFEL-NUMMER	ORTS-ZAHL	SCHALT-SYMBOL-NUMMER	TEILEKENNZEICHEN	HERST-KODE	VERSORGUNGS-NUMMER	BILD-TAFEL-NUMMER	ORTS-ZAHL	SCHALT-SYMBOL-NUMMER
1	2	3	4	5	6	1	2	3	4	5	6
0045457528	D8046	5935-12-152-5359	06-016	005		005291020002	D8046	5340-12-124-0815	19-022	043	
0045458124	D8046	6150-12-175-1246	06-001	029		005292020001	D8046	5340-12-139-8189	19-026	022	
0049811025	D8046	3110-12-173-3443	05-001	030A					19-028	012	
0049812805	D8046	3110-12-175-9149	08-003	037					19-029	008	
			08-008	039					19-029	013	
0049814410	D8046	3110-12-187-0805	08-007	004					19-029	023	
0049817405	D8046	3110-12-182-9316	07-007	044	005293028003	D8046	5340-12-151-5015	19-014	003		
0049819910	D8046	3110-12-301-4405	14-002	048	005296012203	D8046	5365-12-161-5354	19-024	018		
0049884378	D8046	5975-12-179-8307	19-015	026	005296020300	D8046	5365-12-156-4769	19-022	020		
0049884978	D8046	5975-12-180-3641	14-005	018				19-028	017		
0049904040	D8046		01-016	062A	005296025205	D8046	5365-12-310-6542	19-024	019		
			01-063	010A	005401304000	D8046	3110-12-138-3856	07-004	019		
0049905804	D8046		01-011	024	005401304001	D8046		07-004	019E		
			01-056	004	005401306000	D8046	3110-12-124-0821	20-005	010		
0049934201	D8046	5360-12-309-0712	14-004	013	005401308000	D8046	3110-12-124-0824	07-004	015		
0049970236	D8046	4810-12-179-5452	07-004	031				07-017	009		
0049970740	D8046	5330-12-180-5688	20-006	015	005401311000	D8046	3110-12-132-7903	07-003	012		
0049971140	D8046		01-061	071	005402010201	D8046	3110-12-146-8680	07-002	011		
0049971672	D8046	4730-12-300-6682	03-005	003	005402011203	D8046	3110-12-184-8057	07-003	034		
0049972172	D8046	4730-12-191-4541	20-007	011	005412900020	D8046	3110-12-184-8062	20-009	007		
0049973392	D8046	3030-01-124-3987	12-018	008	005417085001	D8046	5365-12-152-6116	07-017	020		
			12-042	015	005417090001	D8046	5365-12-165-8487	07-017	033		
0049973648	D8046	5330-12-173-7785	01-019	003	005417100001	D8046	5365-12-124-4296	07-005	073		
0049974281	D8046	5975-12-176-8870	06-020	010	005417150000	D8046	5365-12-156-4594	07-007	040		
			06-020	036	0055423217	D8046	5930-12-304-1468	12-007	029		
0049976192	D8046	3030-01-125-5227	05-001	040				12-007A	029		
0049976548	D8046	5330-12-193-5803	01-021	038	0055454528	D8046	5935-12-192-6798	06-022	008		
			01-021	061	0055454628	D8046	5935-12-179-4953	06-020	022		
			01-073	003				06-020	062		
0049976992	D8046	3030-01-124-7346	05-001	039	0055456428	D8046	5935-12-175-3242	06-016	015		
0049978240	D8046	5330-12-314-2959	12-015	015	0055458428	D8046	5935-12-175-0403	06-016	018		
			12-064	009	0055459928	D8046	5935-12-175-0401	06-016	004		
0049978948	D8046	5330-12-152-6220	12-015	005				25-003A	004		
0049979648	D8046	5330-12-190-0459	12-019A	022	005685002100	D8046	4010-12-148-4031	19-020	025		
			12-019B	014				19-023	008N		
			12-044	017				19-023	032		
0050370119	D8046	2815-12-314-3739	01-009	007K				97-002	009		
0051548102	D8046	2920-12-180-4875	01-021	032	005686002034	D8046	4010-12-134-2846	03-001	007		
005244180002	D8046	5120-12-121-1351	97-001	015				19-023	008R		
005291020002	D8046	5340-12-124-0815	19-021	013				19-023	033		
			19-022	013				19-024	017		
			19-022	033	005686002036	D8046	4010-12-153-7644	19-008	010		



TEILEKENNZEICHEN	HERST-KODE	VERSORGUNGS-NUMMER	BILD-TAFEL-NUMMER	ORTS-ZAHL	SCHALT-SYMBOL-NUMMER	TEILEKENNZEICHEN	HERST-KODE	VERSORGUNGS-NUMMER	BILD-TAFEL-NUMMER	ORTS-ZAHL	SCHALT-SYMBOL-NUMMER
1	2	3	4	5	6	1	2	3	4	5	6
005686002036 005714	D8046 C0073	4010-12-153-7644 4010-12-171-5512	19-010 19-022 19-022	021 007 024		0064200318	D8046	2530-12-179-9970	12-028 12-067	003 004	
005715 0059810310 0059812325 0059813810 0059814410 0059815301 0059816310 0059881578 0059883178 0059930001	C0073 D8046 D8046 D8046 D8046 D8046 D8046 D8046 D8046 D8046	4020-12-144-3222 3110-12-161-4929 3110-12-318-9626 3110-12-174-2436 3110-12-154-9127 3110-12-183-0294 5340-12-197-3383 5340-12-197-5070 5360-12-191-2538	19-022 14-002 07-013 07-019 07-019 01-061 08-007 19-031 19-015 01-019 01-019	009C 013 014A 019E 020 008 005 011A 011B 020 044		0065450728	D8046	5935-12-175-0404	06-016 06-017 06-017 06-019	020 010 022 044	
0059934201 0059934601 0059970047 0059970147 0059970848 0059970992 0059971145	D8046 D8046 D8046 D8046 D8046 D8046 D8046	5330-12-304-5790 5330-12-304-5791 5330-12-172-9814 5330-01-247-3223 5330-12-191-2682	05-003 05-003 14-005 14-004 05-003 05-003 12-056 12-057	061 066 C14 031 014 062 020 016		006797004132	D8046	5310-12-143-8566	06-001 19-032 19-007 25-001	008 029 010 002	
0059971172	D8046		05-003 12-056 12-057	014 062 016		006797005110 006797005231	D8046 D8046	5310-12-146-3828 5310-12-142-0705	06-001 07-005 19-007	027 020 030	
0059973847 0059973947 0059974045 0059974548 0059974745 0059974872 0059975172	D8046 D8046 D8046 D8046 D8046 D8046 D8046	5330-12-179-7689 5330-12-179-7688 5330-12-173-3438 5330-12-309-1988 5330-12-140-8490	07-013 07-013 07-004 01-061 01-062 12-037 12-050 12-053 12-051	021 013 021 006 007 015 007 007 015		006797006145 006797006242	D8046 D8046	5310-12-156-4913 5310-12-156-4956	06-007 06-022 06-014 19-007 19-016	017 010 044 016 038	
0059975272 0059979345 006293L 006296Z 006319021302 006406020109	D8046 D8046 F0411 F0411 D8046 D8046	5330-12-157-6958 4720-14-375-7566 5310-12-173-6901 5340-12-124-0853	14-002 25-002 14-002 19-021 15-022 19-022 19-022 19-026	017 015 013 063 011 014 034 044 023		006797008141 006797008244 006798006103 006798008301 006798010201 006799004000 006799006000 006799008000 006885005028 006885006039	D8046 D8046 D8046 D8046 D8046 D8046 D8046 D8046 D8046 D8046	5310-12-143-7999 5310-12-156-4915 5310-12-162-7601 5310-12-136-4172 5310-12-178-1151 5365-12-156-4668 5365-12-156-4493 5365-12-126-5183 5315-12-179-8882 5315-12-178-8850	06-007 19-007 06-009 19-013 06-011 19-003 19-016 19-013 07-005 01-010 01-054 20-004 01-016 01-021 01-063 07-004 12-019A 05-001 01-008	003 007 045 010 006 039 017 019V 025V 001 017 011 045 021 009 008 021 032 005	
						006885010040 006888004002 006888004012 006888005006 006888005012 006888008001	D8046 D8046 D8046 D8046 D8046 D8046	5315-12-141-2391 5315-12-156-4304 5315-12-156-4671 5315-12-197-2741 5315-12-148-0324			



TEILEKENNZEICHENVERZEICHNIS

TEILEKENNZEICHEN	HERST-KODE	VERSORGUNGS-NUMMER	BILD-TAFEL-NUMMER	ORTS-ZAHL	SCHALT-SYMBOL-NUMMER	TEILEKENNZEICHEN	HERST-KODE	VERSORGUNGS-NUMMER	BILD-TAFEL-NUMMER	ORTS-ZAHL	SCHALT-SYMBOL-NUMMER
1	2	3	4	5	6	1	2	3	4	5	6
006888008001	D8046	5315-12-148-0324	01-052	006	0069974072	D8046			12-052	020	
006916013000	D8046	5310-12-173-3119	07-012	012					12-070	017	
			18-002	003	0069974172	D8046			12-022	026B	
006916017000	D8046	5310-12-165-8094	06-007	029	0069974272	D8046			12-022	027B	
0069810410	D8046	3110-12-301-5614	07-005	012P					12-048	014	
0069811401	D8046	3110-12-303-5661	08-004	004A	0069974372	D8046			12-022	019B	
			08-009	013A					12-034	004	
0069814910	D8046	3110-12-302-0618	07-016	015	0069974472	D8046			12-065	006	
0069815710	D8046	3110-12-161-4929	14-004	003	0069974547	D8046		5330-12-179-7691	07-016	006	
0069817201	D8046	3110-12-314-2462	07-017	032A	0069974572	D8046		4730-12-337-7466	12-009	013	
0069817301	D8046	3110-12-301-5908	07-017	004A					12-035	009	
0069970148	D8046	5330-12-193-6070	20-003	023					12-038	004	
0069970347	D8046	5330-12-179-7687	07-005	025					12-039	005	
			07-009	029					12-055	019	
0069970348	D8046	5330-12-157-1995	08-007	043A	0069974672	D8046			12-048	010	
0069970445	D8046	5330-12-146-1858	12-028	004B					12-054	013	
			12-068	008					12-071	014	
0069970448	D8046		07-008	043A	0069974747	D8046		5330-12-179-7692	07-016	008	
0069970547	D8046	5330-12-197-2268	08-002	015A	0069974772	D8046			12-038	014	
			08-007	052					12-039	017	
0069970548	D8046	5330-12-134-8905	20-006	020	0069974847	D8046		5330-12-180-9403	12-063	013	
0069970647	D8046	5330-12-179-7686	07-005	024	0069974872	D8046			07-016	009	
			07-009	028					12-038	013	
0069970648	D8046	5330-12-145-9841	20-006	018					12-039	016	
0069970748	D8046	5330-12-157-1995	20-006	008	0069974947	D8046		5330-12-179-7693	07-017	025	
0069972548	D8046	5330-12-180-6060	01-013	021	0069974972	D8046			12-039	006E	
			01-C58	007					12-063	007	
0069972948	D8046	5330-12-196-1223	12-019A	016	0069975047	D8046		5330-12-179-7693	07-017	026	
			12-019B	012	0069975072	D8046			12-039	006	
			12-044	014					12-055	004	
0069973247	D8046	5330-12-197-2267	08-007	036	0069975147	D8046		5330-12-179-7694	07-017	027	
0069973448	D8046	5330-12-148-4088	08-005	032	0069975172	D8046			12-037	020	
			08-011	033	0069975247	D8046		5330-12-179-7695	07-017	028	
0069973548	D8046	5330-12-164-6044	07-005	002	0069975645	D8046		5330-12-313-7400	01-062	006	
0069973872	D8046		12-047	031	0069977445	D8046		5330-12-314-0435	14-002	008	
0069973972	D8046		12-014	026C	0069978072	D8046			12-071	012	
			12-030	005	0069978772	D8046			12-071	005	
			12-047	017	0069979046	D8046		5330-12-197-2072	08-007	010	
0069974072	D8046		12-014	025C	0069979646	D8046		5330-12-163-3796	08-007	008	
			12-016	023B	0069979747	D8046		5330-12-146-1701	20-006	007	
			12-024	006C	0069979847	D8046		5330-12-175-9649	20-006	001	
			12-047	006	0071549002	D8046		2920-12-314-0812	01-021	050	



## TEILEKENNZEICHENVERZEICHNIS

[illegible]



**TEILEKENNZEICHENVERZEICHNIS**

TEILEKENNZEICHEN	HERST-KODE	VERSORGUNGS-NUMMER	BILD-TAFEL-NUMMER	ORTS-ZAHL	SCHALT-SYMBOL-NUMMER	TEILEKENNZEICHEN	HERST-KODE	VERSORGUNGS-NUMMER	BILD-TAFEL-NUMMER	ORTS-ZAHL	SCHALT-SYMBOL-NUMMER
1	2	3	4	5	6	1	2	3	4	5	6
00760301C100	D8046	5330-12-142-9117	08-002 08-007 20-007	006 023 009A		007603014102	D8046	-12-156-4522	08-002 08-007 08-009 12-010 12-024	021 025 002 002 021	
007603010101	D8046	5330-12-156-4510	12-019A	015		007603014103	D8046	5330-12-156-4539	14-006	013	
007603010103	D8046	5330-12-156-4518	01-004 01-058 06-006	055 019 027		007603014104	D8046	5330-12-156-4512	01-013 01-058 01-059 01-061 03-002 03-004 12-026	030 015 003 070 012 028 046	
007603010110	D8046	5330-12-156-4806	01-013 01-013 12-026	003 028 030							
007603010404	D8046	5330-12-192-0315	01-061 12-011 12-020 12-026 12-041 12-045	068 005 030 030 004 011		007603014106	D8046	5330-12-156-4523	12-059 03-004 07-002	011 040 010A	
007603012106	D8046	5330-12-156-4521	12-059 07-008	008 038		007603014403	D8046	5330-12-126-0437	05-004	023	
007603012110	D8046	5330-12-156-4805	14-002	011		007603014405	D8046	5330-12-131-4119	01-006 03-001 12-007 12-007A	008 013 025 023	
007603012111	D8046	5330-12-156-4852	07-015 12-007 12-007A 12-010 12-011 12-014 12-022 20-007 20-009	051 037 025 025 014 030 038 021 019 002		007603016102	D8046	5330-12-124-0976	12-065 12-014 12-022 01-004 01-004 01-016 12-016 12-024 12-028 14-006	004 009 024 049 002 014 025 013 007 009	
007603012405	D8046	5330-12-152-2261	12-026 12-038 12-039 12-056 12-058 12-059 01-067 12-026 20-007	040 006 009 004 002 030 013 046A 013A		007603016107	D8046	5330-12-156-4600	20-005	033	
007603014100	D8046	5330-12-156-4511	12-056 12-058 12-059 01-067 12-026 20-007	004 002 030 013 046A 013A		007603016401	D8046	5330-12-130-8890	12-032	016	
007603014102	D8046	5330-12-156-4522	03-002 03-003 03-006 08-002	013A 037 021 008		007603018100	D8046	5330-12-156-4515	01-004	029	
						007603018101	D8046	5330-12-156-4526	01-004 01-004 01-013 01-044 07-015 25-006 07-008 07-039	016 042 012 021 024 015 029 014	
						007603018104	D8046	5330-12-156-4527			



## TEILEKENNZEICHENVERZEICHNIS

TEILEKENNZEICHEN	HERST- KODE	VERSORGUNGS- NUMMER	BILD- TAFEL- NUMMER	ORTS- ZAHL	SCHALT- SYMBOL- NUMMER	TEILEKENNZEICHEN	HERST- KODE	VERSORGUNGS- NUMMER	BILD- TAFEL- NUMMER	ORTS- ZAHL	SCHALT- SYMBOL- NUMMER
1	2	3	4	5	6	1	2	3	4	5	6
007603018104	D8046	5330-12-156-4527	12-010 12-045 12-046 12-073	041 016 007 020		007603026109 007603026400 007603030101	D8046 D8046 D8046	5330-12-124-4379 5330-12-131-4137 5330-12-156-4531	01-046 12-044 01-013 01-058	017 005 016A 011E	
007603018400	D8046	5330-12-124-1045	05-004 05-005	021 002		007603032101 007603040102	D8046 D8046	5330-12-156-4597 5330-12-131-3374	12-004 12-004	014 009	
007603020101	D8046	5330-12-156-4781	01-013 01-058	018 007K		007604010102 007604014106	D8046 D8046	5365-12-337-6633 5365-12-125-5213	01-004 01-059	054 002	
007603022100	D8046	5330-12-124-0979	12-016 12-020 12-022 12-024	010G 021 007 009					03-001 03-002 03-006 05-004	014 016B 020 024	
007603022101	D8046	5330-12-156-4535	20-005	016					08-002	022	
007603022102	D8046	5330-12-156-4529	01-013 01-014 01-058 12-004 12-014 12-016 12-019A 12-020 12-026 12-045 12-071 14-004 20-007	018E 008 007N 037 010 012 019 032 042 021 015 019 025		007604018101	D8046	5365-12-328-2241	01-004 01-044 05-004 07-015	030 020 022 025	
			12-016 12-019A 12-020 12-026 12-045 12-071 14-004 20-007	012 019 032 042 021 015 019 025		007604018102	D8046	5365-12-131-3223	01-004 01-004	017 041	
			12-020 12-026 12-045 12-071 14-004 20-007	032 042 021 015 019 025		007604022100 007604022102	D8046 D8046	5365-12-142-8108 5365-12-176-9961	12-016 01-007 01-007A 12-059 12-070	010J 033 038 040 022	
007603022402	D8046	5330-12-179-3729	01-007 01-007A	032 037		007627008003 007757008400 007757033100	D8046 D8046 D8046	4730-12-124-1087 2640-12-120-6880 2640-12-120-7990	01-006 09-001 09-001	009 005 004	
007603024106	D8046	5330-12-156-4783	01-013 01-058 07-015 07-015	016 011 020K 044		007781032000 007976006309	D8046 D8046	2640-12-173-6197 5305-12-304-4941	09-001 01-017	003 038D	
007603026100	D8046	5330-12-156-467E	01-004 01-004 01-004 01-044 01-045	027 039 017 013		007980008003 007981002218 007981003245 007981003246 007981003323	D8046 D8046 D8046 D8046 D8046	5310-12-146-2679 5305-12-142-5687 5305-12-142-5701 5305-12-142-5703 5305-12-142-5657	05-004 06-014 19-032 06-019 25-002	002 006 003 006 003	
007603026101	D8046	5330-12-124-1000	01-005 12-020 12-045	023 005 005		007981004243	D8046	5305-12-142-5728	25-003 19-007 19-015	016 011 027D	
007603026104	D8046	5330-12-156-4838	01-006 01-006 01-046	002A 011 003		007981004250 007981004254	D8046 D8046	5305-12-142-5726 5305-12-142-5722	19-019 06-009 06-009	024 033 029	



## TEILEKENNZEICHENVERZEICHNIS

TEILEKENNZEICHEN	HERST-KODE	VERSORGUNGS-NUMMER	BILD-TAFEL-NUMMER	ORTS-ZAHL	SCHALT-SYMBOL-NUMMER	TEILEKENNZEICHEN	HERST-KODE	VERSORGUNGS-NUMMER	BILD-TAFEL-NUMMER	ORTS-ZAHL	SCHALT-SYMBOL-NUMMER
1	2	3	4	5	6	1	2	3	4	5	6
007981004254	D8046	5305-12-142-5722	06-009 19-015 25-001 25-004	060 030 004 005		007985005504 007985006138 007985006154	D8046 D8046 D8046	5305-12-163-1483 5305-12-171-2840 5305-12-329-4408	19-007 19-002 19-016 19-033	026 001 012E 014	
007981004261	D8046	5305-12-142-5720	06-017 06-018	014 021		007985006157	D8046	5305-12-126-3485	19-002 19-003 19-012 19-025	001A 046 022 007	
007981004322	D8046	5305-12-142-5663	19-032 25-002 25-003	030 006 029					19-028 19-032 25-004	031 019 021	
007981004331	D8046	5305-12-192-7769	07-005 07-006	033 018A		007985006161	D8046	5305-12-142-5565	06-014 19-032 19-035	045 018 007	
007981004334	D8046	5305-12-146-8191	07-016 07-005 07-006	019 014A 024A		007985006193	D8046	5305-12-179-5192	06-001 06-009 19-015	034 046 020	
0079816005	L8046	3110-12-303-5660	07-017 07-016	019D 015D		007985006507	D8046	5305-12-126-6102	19-032 12-020 12-046	012 017 001	
0079816501	D8046		08-007 07-005	035 003A		007985008119	D8046	5305-12-142-5591	12-026 19-026 19-019	001 029 029	
0079816505	D8046	3110-12-164-8047	01-006 01-046 06-006	005 006 020		007985008135	D8046	5305-12-175-4359	25-005 19-007 12-019A	018 008 023	
0079816601	D8046		20-006 20-005	011 031		007991008026	D8046	5305-12-164-1002	19-018 20-003	004 004	
0079816801	D8046		06-012 06-018	037A 020A		007997005033	D8046	5305-12-198-8161	20-005 20-005	025 027	
0079817210	D8046	3110-12-197-2074	06-014 01-003	015 014		0079971348	D8046	5330-12-146-1852	06-013 06-013	024P 003	
0079817305	D8046	3110-12-314-2464	06-009 06-012 06-019	017 039 020		0079971392	D8046	5330-12-193-4983	08-011 12-015 12-064	003 012 006	
0079817705	D8046	3110-12-310-5729	19-007 19-003	025 014		0079973548	D8046	5330-12-148-8843	12-015 12-064 12-015	013 007 013	
007984006030	D8046	5305-12-142-8442	01-021 01-021	044 056		0079973648	D8046	5330-12-144-5780	12-064 12-026 12-065	007 059C 008	
007984006036	D8046	5305-12-327-9048	06-007 01-021	005C 039		0079974245	D8046	5330-12-144-5826	12-004 12-004 01-061	011 004 073	
007984008005	D8046	5305-12-142-8480	01-021 01-021	039 051		0079974247	D8046		07-008	065	
007984008034	D8046	5305-12-157-6721	06-009 06-012 06-019	017 039 020		0079974347	D8046				
007985004112	D8046	5305-12-142-5531	19-007 19-003	025 014		0079975348	D8046				
007985004123	D8046	5305-12-142-5542	01-021 01-021	056 051		0079976947	D8046				
007985004125	D8046	5305-12-142-5529	06-009 06-012 06-019	017 039 020							
007985004147	D8046	5305-12-171-4588	19-007 19-003	025 014							
007985004148	D8046	5305-12-196-6457	01-021 01-021	044 056							
007985004149	D8046	5305-12-142-5544	06-007 01-021	005C 039							
007985004151	D8046	5305-12-171-9544	01-021 01-021	051 051							
007985005149	D8046	5305-12-142-5552	06-009 19-016	011 013							



**TEILEKENNZEICHENVERZEICHNIS**

TEILEKENNZEICHEN	HERST-KODE	VERSORGUNGS-NUMMER	BILD-TAFEL-NUMMER	ORTS-ZAHL	SCHALT-SYMBOL-NUMMER	TEILEKENNZEICHEN	HERST-KODE	VERSORGUNGS-NUMMER	BILD-TAFEL-NUMMER	ORTS-ZAHL	SCHALT-SYMBOL-NUMMER
1	2	3	4	5	6	1	2	3	4	5	6
0080376618	D8046	2815-12-184-2471	01-009	019A		0089976082	D8046	4720-12-173-8647	06-006	029	
0080376718	D8046	2815-12-184-2473	01-009	026A					06-006	030	
0080376818	D8046	2815-12-301-3222	01-009	033A					12-010	004	
0080376918	D8046	2815-12-301-3223	01-009	040A					12-010	017	
0085423517	D8046	6680-12-172-768	03-001	010					12-010	032	
0085424317	D8046	6680-12-315-1146	03-001	010K					12-011	008R	
0085428906	D8046	6680-12-179-5448	06-015	008					12-011	023	
0085453128	D8046	5935-12-175-0396	06-001	033					12-011	028	
0085458028	D8046	5935-12-175-0406	06-020	012					12-014	036	
			06-020	038					12-026	013R	
0089811210	D8046	3110-12-315-3044	07-019	020B					12-026	014	
0089970345	D8046	5330-12-198-1310	12-028	004C					12-026	020A	
			12-068	007					12-026	047	
0089974748	D8046	5330-12-301-2813	01-019	039					12-057	024	
0089974848	D8046	5330-12-148-6638	01-019	012A					12-057	031	
			01-019	024					12-058	013	
0089974945	D8046	5330-12-300-9615	14-002	043					12-058	022	
			14-002	058					12-058	027	
0089975482	D8046	4720-12-151-4115	03-002	001		0089976845	D8046	5330-12-164-4578	12-058	031	
			03-002	002					08-003	040	
			03-002	003					08-008	042	
			03-002	003A		0089979082	D8046	4720-12-173-8649	03-002	008	
			03-002	004					03-003	007	
			03-002	005					03-004	007	
			03-002	006					05-002	032	
			03-002	007					05-002	033	
			03-004	001					07-002	048N	
			03-004	002					08-012	001	
			03-004	029					08-012	005	
			03-004	030					12-011	009R	
			03-004	032					12-011	014R	
			12-011	017A					12-011	015A	
			12-024	024					12-011	016R	
			12-024	025					12-011	017R	
			12-024	035					12-012	006	
			12-026	024					12-012	031	
			12-026	028					12-012	032	
			12-061	007					12-026	010R	
			12-061	016					12-026	022	
			12-061	026					12-026	032	
0089976082	D8046	4720-12-173-8647	03-002	009					12-026	033	
			03-004	025					12-026	034	



## TEILEKENNZEICHENVERZEICHNIS

TEILEKENNZEICHEN	HERST-KODE	VERSORGUNGS-NUMMER	BILD-TAFEL-NUMMER	ORTS-ZAHL	SCHALT-SYMBOL-NUMMER	TEILEKENNZEICHEN	HERST-KODE	VERSORGUNGS-NUMMER	BILD-TAFEL-NUMMER	ORTS-ZAHL	SCHALT-SYMBOL-NUMMER
1	2	3	4	5	6	1	2	3	4	5	6
0089979082	D8046	4720-12-173-8649	12-026 12-026 12-026 12-026 12-026 12-026 12-026 12-026 12-026 12-026 12-028 12-028 12-028 12-057 12-057 12-057 12-058 12-059 12-059 12-059 12-059 12-061 12-061 12-061 12-061 12-061 12-061 12-061 12-061 12-061 12-061 14-005 20-007 20-017	035 035H 035R 042R 043A 055 062 065 066 067 005R 015 020 002 011 030 030 013 014 021 022 024 033 048 001 003 005 008 015 020 022 023 025 016 017	035 035H 035R 042R 043A 055 062 065 066 067 005R 015 020 002 011 030 030 013 014 021 022 024 033 048 001 003 005 008 015 020 022 023 025 016 017	009021005202	D8046	5310-12-167-3063	06-007 06-009 19-007 06-009 06-009 06-013A 08-005 08-011 12-047 19-002 19-006 19-007 19-010 19-014 19-014 19-017 19-028 19-033 25-004 06-007 06-008 18-001 19-003 19-010 19-017 19-031 05-001 12-012 19-012 99-001 19-024 01-002 01-042 14-004 2520-12-315-1428 2530-12-308-4421 5999-12-342-1878	015 009 027 009B 027 046 019 020 020 004 012 015 005A 029A 031C 009 001N 027 011 037 017 013 033 025 036 006 006 015 002 016J 022 014 016 005 007 004X 046A	015 009 027 009B 027 046 019 020 020 004 012 015 005A 029A 031C 009 001N 027 011 037 017 013 033 025 036 006 006 015 002 016J 022 014 016 005 007 004X 046A
0089979148	D8046	5330-12-171-3939	01-019 01-070	055 007	0094206818 0095451126	009021013200 009021015200	D8046 D8046	5310-12-179-8318 5310-12-167-3039	19-024 01-002 01-042 14-004 2520-12-315-1428 2530-12-308-4421 5999-12-342-1878	14-004 07-013 12-028 06-020 07-005 14-001 14-002 14-003 14-002	007 004X 046A 034 021H 061 016 005
0089979646	D8046	5330-12-163-3797	08-007	007	0099819905	0099971047	D8046	5330-12-313-8983	14-001	021H	061
0089979746	D8046	5330-12-197-2071	08-007	009	0099971047	0099974245	D8046	5330-12-300-9616	14-002	061	016
009021004205	D8046	5310-12-171-8480	19-015 25-001 25-004	029 003 007	0099974445	0099974445	D8046	5330-12-313-8982	14-002	005	005



TEILEKENNZEICHENVERZEICHNIS

TEILEKENNZEICHEN	HERST-KODE	VERSORGUNGS-NUMMER	BILD-TAFEL-NUMMER	ORTS-ZAHL	SCHALT-SYMBOL-NUMMER	TEILEKENNZEICHEN	HERST-KODE	VERSORGUNGS-NUMMER	BILD-TAFEL-NUMMER	ORTS-ZAHL	SCHALT-SYMBOL-NUMMER
1	2	3	4	5	6	1	2	3	4	5	6
0099974448	D8046	5330-12-192-8613	01-019 01-070	057 004		0100603061	C0315	5310-12-170-1309	19-009 19-010	021 005	
0099974845	D8046	5330-12-313-8981	14-003	019					19-010	013	
0099977246	D8046	5330-12-300-9622	12-019A 12-019B	024 016					19-018	018	
			12-044	020		0100604061	C0315	5310-12-164-6572	19-024	003	
0099977792	D8046	3030-12-337-6171	12-018	008A		0100746201	D8046	2815-12-179-2806	01-043	030	
0099979382	D8046	4720-12-175-1252	12-042	015A		0100803061	C0315	5310-12-170-1310	01-016	001	
			01-013	026					01-046	005	
			01-058	022					01-069	009	
			12-013	001					01-074	008	
			12-013	004					05-001	038	
			12-013	013					05-002	031	
			12-013	014					06-006	014	
			12-020	027					06-007	038	
			12-045	014					06-008	016	
			12-050	029					06-012	043	
			12-050	030					06-013	033	
0100 6321	C1544	2540-12-194-1221	19-013	046					07-011	009	
0100503061	C0315	5310-12-175-5993	12-026	007					07-019	023	
			19-027	016					12-002	025	
0100603061	C0315	5310-12-170-1309	01-003	019					12-003	024	
			06-004	015					12-005	006	
			07-002	055H					12-006	005	
			07-010	036					12-007	009	
			07-020	022					12-007A	009	
			12-007	031					12-010	029	
			12-007A	031					12-012	022	
			12-011	038					12-014	034	
			12-012	027					12-016	018	
			12-014	024					12-024	033	
			12-020	018					12-026	007A	
			12-026	002					12-026	053	
			12-041	013					12-030	002	
			12-045	006					12-032	007	
			12-046	003					12-038	010	
			12-047	015					12-039	013	
			12-053	014					12-041	014	
			12-056	012					12-053	015	
			12-059	005					12-054	008	
			12-062	016					12-059	002	
			12-073	007					12-062	013	
									12-063	011	



TEILEKENNZEICHENVERZEICHNIS

TEILEKENNZEICHEN	HERST-KODE	VERSORGUNGS-NUMMER	BILD-TAFEL-NUMMER	ORTS-ZAHL	SCHALT-SYMBOL-NUMMER	TEILEKENNZEICHEN	HERST-KODE	VERSORGUNGS-NUMMER	BILD-TAFEL-NUMMER	ORTS-ZAHL	SCHALT-SYMBOL-NUMMER
1	2	3	4	5	6	1	2	3	4	5	6
0100803061	C0315	5310-12-170-1310	18-001 19-009 19-018 19-021 19-021 07-011 14-001 07-010	017 015 012 020 026 021 009 008E		0101004061  0101013061 0101203061 0101233061	C0315  C0315 C0315 C0315	5310-12-184-5252  5310-12-310-0121 5310-12-173-0428 5310-12-173-0420	14-001 19-011 19-020 12-009A 08-010 12-037 14-001 19-011	018 017 022 008 009 008 038 020A	
0100804061	C0315	5310-12-184-8511	07-011 14-001 07-010 01-024 01-075 03-001 03-001 03-004 05-002 06-003 06-007 06-013 07-011 12-005 12-006 12-007 12-007A 12-009A 12-012 12-016 12-020 12-030 12-032 12-037 12-046 12-047 12-053 12-056 12-062 14-004 19-003 19-018 19-021 19-023 19-026 19-027 25-001A	021 009 008E 010 010 026 029 021 010 002 033 005 026 011 010 010 010 007 016 029 024 006 019 006 006 019 017 010 021 025 012 010 016 001 011 035 005		0101234061	C0315	5310-12-170-6298	19-027 05-001 10-002 12-051 18-001 18-002 19-011 06-004 10-003 12-070 14-004 10-003 18-001 19-011 19-011 10-001 10-003 18-001 10-001 08-011 10-002 10-003 18-001 76-001 07-005 07-005 07-006 07-005 07-006 07-005 01-055 19-003 06-022	033 026 012 014 011 004 019 005 015 023 030 013 004 010 011 032 021 004A 032 012 011 003 004 024 001 003H 015 024H 033H 018H 034H 018 002 028	
0100814061	C0315	5310-12-191-6617				0101234061	C0315	5310-12-170-6298			
0101003061	C0315	5310-12-173-0419				0101433061	C0315	5310-12-173-0433			
						0101434061	C0315	5310-12-170-5543			
						0101633061	C0315	5310-12-170-7427			
						0101634061	C0315	5310-12-170-5542			
						0101833061 0101834061 0102033061	C0315 C0315 C0315	5310-12-319-8256 5310-12-192-3120 5310-12-175-3837			
						0105421210 0109810105 0109812205	D8046 D8046 D8046	6680-12-197-2829			
						0109812305	D8046				
						0109813205 0109971748 0109974082 0109974682	D8046 D8046 D8046 D8046	5330-12-314-0996 4720-12-179-6973 4720-12-179-5758			



TEILEKENNZEICHENVERZEICHNIS

TEILEKENNZEICHEN	HERST-KODE	VERSORGUNGS-NUMMER	BILD-TAFEL-NUMMER	ORTS-ZAHL	SCHALT-SYMBOL-NUMMER	TEILEKENNZEICHEN	HERST-KODE	VERSORGUNGS-NUMMER	BILD-TAFEL-NUMMER	ORTS-ZAHL	SCHALT-SYMBOL-NUMMER
1	2	3	4	5	6	1	2	3	4	5	6
0109974682	D8046	4720-12-179-5758	12-020	035		0120450010	D8015	2920-12-180-4875	01-021	032	
0109975448	D8046		01-061	015		0120450015	D8015	2920-12-314-0812	01-021	050	
0109975482	D8046	4720-12-179-2810	01-020	005					01-072	001	
			01-020	006		0120941202	D8046		01-018	001A	
0109975982	D8046	4720-12-173-8648	12-010	013					01-068	001A	
			12-010	031		0129970847	D8046		20-005	012	
			12-012	006R		0129972848	D8046		01-062	004	
			12-012	007A		0129972948	D8046	5330-12-151-2373	01-016	059E	
			12-012	008R					01-062	005	
			12-012	009A		0129973748	D8046	5330-12-303-3271	01-066	003	
			12-012	009R		0129975447	D8046		07-013	016H	
			12-012	010A		0129975547	D8046		07-013	013H	
			12-012	010R		0129975548	D8046		01-051	059	
			12-012	011A		0129976147	D8046	5330-12-319-0257	07-013	016D	
			12-014	006		0129976247	D8046	5330-12-319-0256	07-013	013D	
			12-014	014		0129976847	D8046		07-013	016M	
			12-014	027		0129976848	D8046	5330-12-314-1124	07-005	002A	
			12-014	031					07-016	011	
			12-014	035		0129976947	D8046		07-013	013M	
			12-014	044		0129976948	D8046	5330-12-314-1123	07-008	024A	
			12-021	002A		0129978447	D8046	5330-12-314-1122	07-004	005D	
			12-021	007					07-015	031A	
			12-024	005		0129978547	D8046	5330-12-310-0769	07-004	005A	
			12-024	037					07-015	029A	
			12-056	002		0129978647	D8046	5330-12-314-1121	07-004	005H	
			12-074	001					07-015	030A	
0109976947	D8046	5330-12-309-1991	01-061	010		013164000001	D8046	6545-12-291-0002	97-005	004	
0109978982	D8046	4720-12-176-1779	19-031	010		0139818210	D8046	3110-12-174-2436	07-019	020D	
0115453328	D8046	5999-12-193-3778	06-020	011A		0139971282	D8046	4720-12-184-1371	01-015	002A	
			06-020	037A		0139972248	D8046		12-030	003	
0118126/11MN60	D2480	5340-12-175-0993	19-011	002		0139974547	D8046	5330-12-314-1120	07-002	014A	
			19-011	031		01406	D2905	5365-12-175-0080	06-009	015	
0119813410	D8046	3110-12-301-9294	07-019	005A		0149810810	D8046		14-002	003A	
0119816510	D8046	3110-12-314-2463	07-005	012H		0149810910	D8046		14-002	003B	
			07-006	003H		0149812019	D8046		14-003	017A	
			07-017	015H		0149812510	D8046		14-003	017B	
0119971648	D8046	5330-12-306-8256	01-063	004		0149816210	D8046		07-006	017E	
0119976447	D8046	5330-12-308-5906	07-008	035K		0149817310	D8046		07-006	017H	
0119977048	D8046	5330-12-325-5524	05-003	051		0149970647	D8046	5330-12-314-1119	07-015	007	
0119977448	D8046	5330-12-175-4600	20-006	033		0149970747	D8046	5330-12-314-1118	07-015	007A	
0119978845	D8046	5330-12-158-1220	07-008	041		0149974147	D8046	5330-12-314-3906	07-002	014H	
0120371119	D8046		01-009	007L		0149975048	D8046		12-071	017	



## TEILEKENNZEICHENVERZEICHNIS

TEILEKENNZEICHEN	HERST-KODE	VERSORGUNGS-NUMMER	BILD-TAFEL-NUMMER	ORTS-ZAHL	SCHALT-SYMBOL-NUMMER	TEILEKENNZEICHEN	HERST-KODE	VERSORGUNGS-NUMMER	BILD-TAFEL-NUMMER	ORTS-ZAHL	SCHALT-SYMBOL-NUMMER
1	2	3	4	5	6	1	2	3	4	5	6
0149975247	D8046		12-004	012		0290800052	D8015	5910-12-176-2554	01-021	046	
0149975347	D8046		12-004	005					01-021	060	
0149976048	D8046		12-015	014					01-073	012	
			12-064	008		03 8878 00	D8129	5930-12-199-1576	06-002	006	
0149976148	D8046	5330-12-322-2909	01-016	061G		03 8880 15	D8129	5930-12-192-9123	07-008	030B	
			01-063	007A					07-009	016	
0149978148	D8046	5330-12-314-3908	07-004	039		0307020000000	D1483	3120-12-173-1925	07-011	005	
0150749702	D8046		01-061	001		0331402020	D8015	2920-12-180-8864	01-019	002	
0158133000	D9596	4730-12-337-7467	12-024	030		0331402041	D8015	2920-12-191-2778	01-019	002A	
0159970448	D8046	5330-12-312-5550	12-027	003					01-019	026	
			12-060	002					01-019	046	
0159970548	D8046		12-027	005					01-070	020	
			12-060	004		0332204202	D8015	5945-12-169-4164	06-001	020	
0169973847	D8046		14-002	059A					06-026	004	
0169973947	D8046		14-002	010A		0332209202	D8015	5945-12-338-0687	06-001	020C	
0169977547	D8046	5330-12-318-8960	08-004	010B					06-026	004A	
			08-009	018A		0332400003	D8015	2920-12-136-1173	06-013A	003	
0169978248	D8046	5330-12-329-6725	01-007	019A		0333006010	D8015	5945-12-309-6698	06-001	024	
			01-007A	024		0343004003	D8015	5930-12-161-4291	06-021	021	
			01-048	004A		0344400010	D8015	5930-12-180-4507	06-002	005	
			01-048A	004		035 460 001 012	D9542	5340-12-319-2070	08-010	003A	
0179819710	D8046	3110-12-339-1918	08-007	035A		0350231552261	D8128	2530-12-192-9386	14-001	032	
0179970148	D8046		12-071	019		035160045524	D9542	2530-12-310-9049	08-010	006B	
0179976647	D8046		07-008	064A					14-001	034	
0179977547	D8046	5330-12-332-9527	01-005	010A		0352222006	D8015	5935-12-169-1823	06-013A	022	
			01-047	007A					06-013A	026	
01814130	D8129	6150-12-175-1246	06-001	029					06-013A	033	
0189971547	D8046		07-005	024E		0352321001	D8015	5935-12-127-9479	06-013A	032	
0189971647	D8046		07-005	025E		035311242524	D9542	2530-12-192-9386	14-001	033	
0189973047	D8046		07-005	024K		035400021012	D9542	2530-12-313-8108	14-001	035	
0189973147	D8046		07-005	025K		0354010001	D8015	5920-12-120-9983	06-013A	013	
0189973448	D8046		07-004	031H		0364-62	D8081	4730-12-181-0863	01-013	017	
0189973548	D8046		07-004	031L					01-058	012	
0189973648	D8046		07-004	031E		038 000 007 018	D9542	5340-12-192-9387	14-001	036	
0189976147	D8046		07-008	065A		038-0030-054-020	D8128	5340-12-164-8253	08-010	007	
0192083003	D8015	2920-12-173-1012	06-001	001		04 8039 00	D8129	5930-12-166-1942	06-014	019	
02-1475-1	D8794	5340-12-175-1002	19-016	008		04 8439 00	D8129	5930-12-166-0796	06-014	018	
02-781-10-000	D8093	2930-12-172-9776	05-002	001		04 8448 50	D8129	5930-12-180-5689	25-003	023	
020447A	F0411		25-003	026		04-501-600	D0853		19-016	026	
0209971148	D8046		05-005	005A		04-733	D8143	5355-12-178-0087	06-014	041A	
0230145000	D9596	4730-12-333-4748	12-012	011N		0400846231	D8015	2815-12-179-2806	01-016	001	
023915	D9596	4730-12-314-8438	08-012	002A		0401-41900-00	D0491	2540-12-193-6053	19-015	032A	



TEILEKENNZEICHENVERZEICHNIS

TEILEKENNZEICHEN	HERST-KODE	VERSORGUNGS-NUMMER	BILD-TAFEL-NUMMER	ORTS-ZAHL	SCHALT-SYMBOL-NUMMER	TEILEKENNZEICHEN	HERST-KODE	VERSORGUNGS-NUMMER	BILD-TAFEL-NUMMER	ORTS-ZAHL	SCHALT-SYMBOL-NUMMER
1	2	3	4	5	6	1	2	3	4	5	6
0403476056	D8015		01-061	001		046225008102	D8046	5940-12-159-6652	06-010	026	
0432231736	D8015		01-064	019A					06-016	008	
0432231887	D8015	2910-12-172-8910	01-017	001					06-017	006	
0433-50X50	D0172	8345-12-124-5214	97-003	018					06-017	018	
0433271046	D8015	2910-12-163-7352	01-017	025					06-018	008	
0433271502	D8015		01-064	022E					06-018	029	
0440017991	D8015		01-062	001A					06-019	032A	
046225004101	D8046	5940-12-159-6638	06-012	049					06-020	003	
			06-016	006					06-020	063	
			06-017	007					06-022	025	
			06-017	025					06-023	005	
046225004102	D8046	5940-12-146-3323	06-019	033		046225008103	D8046	5940-12-146-3331	06-012	063	
			06-009	063					06-017	019	
			06-010	006					06-018	009	
			06-016	007					06-018	028	
			06-017	005		046225010100	D8046	5940-12-146-3319	06-018	007	
			06-017	021					06-018	037	
046225004103	D8046	5940-12-146-3322	06-019	003		046225010102	D8046	5940-12-146-3320	06-012	054	
			06-017	020		046225010103	D8046	5940-12-159-6650	06-018	035	
			06-018	013		046234010007	D8046	5940-12-152-5378	06-005	018C	
			06-018	032		046234010008	D8046	5940-12-153-7899	06-005	021F	
046225005100	D8046	5940-12-159-6642	06-018	039E		046255011300	D8046	5975-12-145-5546	06-007	008	
			06-018	012		046320009501	D8046	5330-12-172-6528	06-006	036	
			06-018	031		046320011300	D8046	5975-12-172-8325	06-006	036	
			06-020	033					06-006	034	
046225005101	D8046	5940-12-146-3324	06-020	007					06-007	023	
046225006100	D8046	5940-12-146-3329	06-016	009					06-007	042	
			06-017	008					06-007	049	
			06-017	026					06-008	002	
			06-018	011		046320011600	D8046	5310-12-307-8056	06-006	035	
			06-018	030		0469300317006	D8047	2520-12-307-9397	08-008	056	
			06-023	007		0480035001	D8015	4310-12-179-5757	12-018	010	
046225006102	D8046	5940-12-146-3328	06-009	061					12-042	001	
			06-018	010		0481007049	D8015	4810-12-179-5452	07-004	031	
046225008100	D8046	5940-12-159-6634	06-018	038		0481009020	D8015	4820-12-174-9623	12-022	023	
			06-019	029					12-034	011	
046225008101	D8046	5940-12-175-3237	06-025	014		0481009022	D8015	4820-12-174-9624	12-022	025	
			06-020	002					12-034	001	
			06-024	005		0481016302	D8015	2530-12-180-0919	12-024	020	
			06-025	005					12-065	003	
046225008102	D8046	5940-12-159-6652	06-017	005		0481019004	D8015	2530-12-178-1165	12-022	014A	
			06-010	012					12-048	012	



TEILEKENNZEICHENVERZEICHNIS

TEILEKENNZEICHEN	HERST-KODE	VERSORGUNGS-NUMMER	BILD-TAFEL-NUMMER	ORTS-ZAHL	SCHALT-SYMBOL-NUMMER	TEILEKENNZEICHEN	HERST-KODE	VERSORGUNGS-NUMMER	BILD-TAFEL-NUMMER	ORTS-ZAHL	SCHALT-SYMBOL-NUMMER
1	2	3	4	5	6	1	2	3	4	5	6
0481042106	D8015	2530-12-180-1236	12-016	016		0620299	D9596		12-058	018	
0481042212	D8015	2530-12-330-9125	12-016	017H					12-059	019	
			12-030	001					12-061	013	
0481061232	D8015	2530-12-315-1564	12-010	025G		062039	D9596	4730-12-314-7275	12-009	019	
			12-038	001					12-035	007	
			12-039	002					12-054	019	
0481062104	D8015	2530-12-193-3216	12-016	027A					12-056	017	
			12-032	002					12-057	013	
0481064006	D8015	2530-12-179-9964	12-009	003		062049	D9596		12-041	008	
0481064102	D8015	2530-12-196-8822	12-009	004					12-056	024	
0481064106	D8015	2530-12-319-2600	12-009	016					12-057	007	
			12-035	002					12-057	021	
0484102003	D8015	4730-12-196-0032	12-014	017A					12-058	019	
			12-063	004					12-059	018	
0484103101	D8015	4730-12-175-0089	12-014	013					12-061	012	
			12-063	002		062059	D9596		12-009	018	
0484150101	D8015	4730-12-174-4905	12-014	017					12-035	006	
0484460156	D8015		12-070	001					12-054	018	
0501206762	D8124	9350-12-310-6415	07-002	043M					12-056	018	
051780050120	F0712	5325-14-365-1558	25-003	012					12-057	014	
0522008110	D2001	2520-12-179-7164	07-013	031					14-004	008	
0522008112	D2001	2520-12-179-7163	07-013	030		0631511038	D8124	5315-12-174-5730	01-013	009	
05220096107	D2001	2520-12-319-0821	07-013	044		0693-18-2M1	D8081	5330-12-180-9396	01-058	008	
05320124230	D9728	5310-12-300-7533	14-003	023		07.278	D8143	6210-12-171-8454	06-014	025	
0587150117002112	D8047	2520-12-180-4071	20-009	024		07.284	D8143	6210-12-197-4013	06-014	024A	
0						07.293	D8143	6210-12-175-6226	06-014	026	
062009	D9596		12-041	007		07.294	D8143	6210-12-171-8449	06-014	028	
			12-056	025		07.299	D8143		25-003A	002	
			12-057	006		07.319	D8143	6220-12-318-7829	06-013A	005	
			12-057	020		07.404	D8143		25-003A	007	
			12-058	029		07.430	D8143	6210-12-175-2628	06-014	031	
			12-059	017		07.431	D8143	6210-12-302-8899	06-014	032A	
062019	D9596		12-061	011		07.463	D8143	6210-12-305-2638	06-014	029	
			12-009	017		07.469	D8143	6210-12-181-0392	06-014	036	
			12-035	005		07.621	D8143	6210-12-175-2629	06-014	034	
			12-054	017		07.622	D8143	6210-12-175-2626	06-014	024	
			12-056	019		07.706	D8143	6220-12-318-7830	06-013A	009	
			12-057	015		07.817	D8143	6210-12-180-8529	06-014	035	
0620299	D9596		12-041	006		07.818	D8143	6210-12-180-8530	06-014	037	
			12-056	023		07.819	D8143	6210-12-180-8531	06-014	038	
			12-057	008		07.971	D8143	6210-12-194-3728	06-014	025A	
			12-057	022		07.974	D8143	6210-12-194-3731	06-014	030A	



## TEILEKENNZEICHENVERZEICHNIS

TEILEKENNZEICHEN	HERST-KODE	VERSORGUNGS-NUMMER	BILD-TAFEL-NUMMER	ORTS-ZAHL	SCHALT-SYMBOL-NUMMER	TEILEKENNZEICHEN	HERST-KODE	VERSORGUNGS-NUMMER	BILD-TAFEL-NUMMER	ORTS-ZAHL	SCHALT-SYMBOL-NUMMER
1	2	3	4	5	6	1	2	3	4	5	6
0701020101500	D1483	3120-12-314-3304	07-011	005C		072591000000	D8046	5935-12-127-9479	06-021	004	
070613010049	D8046	5305-12-303-2158	07-011	028		072601024100	D8046	6240-12-129-6156	06-006	018	
070614010023	D8046	5305-12-198-8139	20-009	025					97-003	006	
070614010024	D8046	5305-12-173-3121	07-013	054		072601024190	D8046	6240-12-173-4827	06-006	001	
0707123000	D9596		12-028	008A					97-002	016	
			12-028A	004		072601024230	D8046	6240-12-173-3418	97-003	005	
0709153000	D9596	4730-12-337-7466	12-055	005					06-014	051	
			12-009	013		072601024270	D8046	6240-12-151-9661	25-003	027A	
			12-035	009					06-013	024	
			12-038	004					06-013	024H	
			12-039	095		072601024801	D8046	6240-12-120-7952	97-003	017	
			12-055	019					06-007	011	
070952020101	D8046	5310-12-126-0376	07-004	010					06-008	005	
071412008100	D8046	4730-12-125-0313	08-007	047E					06-009	020	
071412008200	D8046	4730-12-124-1174	01-005	022					06-013A	006	
			01-045	011					06-014	023	
			08-007	047					06-015	014	
071412010200	D8046	4730-12-124-1175	20-004	018					25-003	027	
071412010300	D8046	4730-12-124-2518	20-003	011					76-001	003	
071555068502	D8046	5340-12-308-2496	01-023	008					97-003	002	
071555070501	D8046	5340-12-144-4327	01-024	009		073379008200	D8046	4720-12-121-2515	03-004	035	
071555078502	D8046	5340-12-173-8874	01-023	014					03-004	037	
			01-024	017		0736.150.3225	F0723		05-003	008	
071803013102	D8046	5307-12-156-4561	12-005	007					05-003	068A	
			12-006	006		0736.1500.10.0	F0723		05-003	009	
071803013207	D8046	5307-12-132-8932	07-010	016					05-003	068	
			07-015	028		074298012202	D8046	4730-12-124-1259	12-026	018	
071803016202	D8046	5307-12-130-8948	07-002	034H		074299026202	D8046	4730-12-124-1253	12-020	022	
			07-010	013		074305022202	D8046	5310-12-144-4041	12-009A	027	
071805010403	D8046	5340-12-178-6842	01-003	028					12-016	008	
			01-043	022					12-022	003	
071805013203	D8046	5340-12-124-1218	12-005	005					12-026	042E	
			12-006	004					12-030	012	
071805013402	D8046	5340-12-183-9029	12-005	004					12-032	005	
			12-006	003					12-034	005	
071805016102	D8046	5340-12-300-9049	19-014	018					12-037	013	
071805016300	D8046	5365-12-166-9706	19-014	019					12-047	023	
072332011109	D8046	5940-12-146-6004	06-005	018B					12-048	004	
072332011200	D8046	5940-12-146-6013	06-005	021D					12-052	026	
072581008101	D8046	5920-12-120-7787	06-013A	014					12-059	045	
072586002200	D8046	5940-12-125-0324	06-010	015		074305026202	D8046	5310-12-144-4043	12-073	003	
			06-011	017					12-020	004	



TEILEKENNZEICHENVERZEICHNIS

TEILEKENNZEICHEN	HERST-KODE	VERSORGUNGS-NUMMER	BILD-TAFEL-NUMMER	ORTS-ZAHL	SCHALT-SYMBOL-NUMMER	TEILEKENNZEICHEN	HERST-KODE	VERSORGUNGS-NUMMER	BILD-TAFEL-NUMMER	ORTS-ZAHL	SCHALT-SYMBOL-NUMMER
1	2	3	4	5	6	1	2	3	4	5	6
074305026202	D8046	5310-12-144-4043	12-045	004		08502213000	D9596		12-014	026C	
074313012101	D8046	4730-12-169-6980	12-014	026					12-030	005	
074313012304	D8046	4730-12-169-6990	12-014	007					12-047	017	
074313018201	D8046	4730-12-333-2145	12-020	015		0850703000	D9596		12-039	006E	
			12-046	012					12-063	007	
074361018105	D8046	5310-12-172-4525	09-001	006		0850713000	D9596		12-014	025C	
075070000100	D8046	2590-12-123-9347	19-027	004					12-016	023B	
075070000200	D8046	2590-12-123-9348	19-027	002					12-024	006G	
075070000300	D8046	2590-12-123-9095	19-027	005					12-047	004	
075071000100	D8046	2540-12-121-0422	19-027	009					12-052	020	
075071000200	D8046	2540-12-121-0421	19-027	007					12-070	017	
075071000400	D8046	2540-12-121-0420	19-027	008		0852253000	D9596		12-016	024B	
0770060125	D8124	5360-12-309-0712	14-004	013					12-032	008	
08 1 90750 23	D7505	6140-12-190-9027	06-004	008					12-070	008	
08.1.1.12	D1510	5930-12-169-1298	06-019	004		0852263000	D9596		12-009A	032	
080705012003	D8046	5310-12-144-2186	12-057	028					12-016	011C	
			12-071	004					12-030	011	
080705014002	D8046	5310-12-144-2164	07-020	016					12-032	006	
080705016003	D8046	5310-12-145-2077	12-010	019					12-052	027	
			12-016	020		0852623000	D9596		12-073	010	
			12-022	009					12-022	012C	
			12-032	009		0853203000	D9596		12-034	015	
			12-034	012					12-009A	020	
			12-037	021					12-022	002C	
			12-039	007		0853533000	D9596		12-048	018	
080705018002	D8046	5310-12-146-0725	12-070	007					12-032	014	
			12-014	008		0853583000	D9596		12-034	014	
			12-024	007		0855923000	D9596		12-037	014	
			12-047	008					12-022	019B	
			12-052	017		0862383000	D9596		12-034	004	
			12-063	012					12-022	027B	
			12-070	015					12-048	014	
080705020001	D8046	5310-12-167-1287	01-003	037		0865113000	D9596		12-047	031	
			01-043	033		087206000130	D2580	4730-12-150-8542	06-020	021	
080705026000	D8046	5310-12-145-2081	01-067	007		0912-74	D8081	4730-12-181-1268	01-013	019	
083151051001	D8075	3130-12-173-1926	07-013	022					01-058	007E	
083151056001	D8075	2520-12-179-7357	07-015	015		09578	D2732	5365-12-198-7876	08-002	023A	
0850013000	D9596		12-038	014					08-009	004A	
			12-039	017		1-025-113	D8885	5940-12-179-5097	06-001	012	
			12-063	013		1-025-114	D8885	5940-12-179-5098	06-001	015	
0850043000	D9596		12-038	013		1-0280-50-377-0	D8084	2540-12-174-2437	10-001	001	
			12-039	016		1-160304-7	D8512	5940-12-147-9355	06-010	011	



## TEILEKENNZEICHENVERZEICHNIS

[illegible]



## TEILEKENNZEICHENVERZEICHNIS

TEILEKENNZEICHEN	HERST-KODE	VERSORGUNGS-NUMMER	BILD-TAFEL-NUMMER	ORTS-ZAHL	SCHALT-SYMBOL-NUMMER	TEILEKENNZEICHEN	HERST-KODE	VERSORGUNGS-NUMMER	BILD-TAFEL-NUMMER	ORTS-ZAHL	SCHALT-SYMBOL-NUMMER
1	2	3	4	5	6	1	2	3	4	5	6
109-3	D0871	4030-12-152-8728	19-008	009		11362	D8794	5210-12-127-5466	19-007	009	
110.009/042/001	D4276	6695-12-310-5035	19-010	020					25-001	006	
110.009/046/015	D4276		06-015	009		11463	C0276	5360-12-154-1734	25-034	008	
1101800355	D8046	2815-12-301-9618	06-015	016		115-00-04	F0776	6850-14-290-1901	20-005	011	
			01-012	020		11510025S	D0012	5310-12-318-8678	97-002	012	
1109870039	D8046	5340-12-179-3005	01-057	018		11534	D8794	5975-12-175-8205	10-001	017B	
1110180080	D8046	5330-12-329-8421	19-031	003		1155843621	D8046	9905-12-318-8214	19-031	009	
			01-007	037B		1159904001	D8046	5305-12-184-9935	97-008	021	
			01-007A	041		1159970032	D8046	5365-12-169-5375	19-014	038C	
			01-049	004A					07-015	020E	
1112600058	D8046	2520-12-164-4052	07-015	004A					07-015	043	
1112910491	D8046	5340-12-174-5141	07-019	030		1159972081	D8046	5975-12-175-6223	06-010	004	
1113	C3925	4730-12-195-1418	03-004	034		1161300160	D8046	3020-12-179-6777	05-001	014	
11142	C0276	3010-12-154-1730	20-005	023		1168350197	D8046	4720-12-175-6240	25-005	016	
11151	C0276	2590-12-154-1740	20-005	026		1169870040	D8046	5340-12-197-3187	19-014	031A	
11154	C0276	2590-12-154-1732	20-005	024		1169901140	D8046	5310-12-179-3732	01-016	062	
11155	C0276	5340-12-154-1720	20-005	001					01-063	010	
112006K	F0411	5330-14-385-0730	25-005	012		1194485402	D8015	5935-12-179-0222	06-018	018	
1120210001	D8015	5330-12-193-5803	01-021	038					06-018	026	
			01-021	061		1194485404	D8015	5935-12-152-5359	06-016	005	
			01-073	003		12-SR20MIL12PRVG	D9477	2610-12-173-5671	09-001	002	
1121015008	D8015	5330-12-196-6539	01-021	057		7796					
			01-073	013					97-003	014	
1123429104	D8015	5305-12-316-0408	01-021	035A		12D606038	C2741		12-013A	032	
			01-021	065		12X1.5X10CRNIT11	C3735		12-024A	020	
			01-073	015		89					
1124625003	D8015	5360-12-191-7921	01-021	041					12-024A	023	
			01-021	054					12-028A	001	
			01-073	007					12-028A	007	
1124660173	D8046	5365-12-146-3938	14-002	004					12-028A	009	
1126-01-18	C1863	2520-12-311-4271	07-002	061		12X1.5X10CRNIT11	C3735		12-010A	010	
1126610062	D8015	2920-12-174-1361	01-021	011		89					
			01-072	011					12-012A	001	
1127011033	D8015	2920-12-305-0436	01-021	049					12-012A	004	
			01-021	066					12-012A	006	
			01-073	016					12-012A	012	
1127014017	D8015	5977-12-177-4579	01-021	042					12-012A	013	
			01-021	053					12-012A	027	
			01-073	006					12-012A	028	
11273; 59	D8015		01-021	040A					12-012A	029	
11317	D8794	5340-12-175-3256	19-031	011					12-012A	030	
11343	C0276		20-004	014					12-012B	001	



TEILEKENNZEICHEN	HERST-KODE	VERSORGUNGS-NUMMER	BILD-TAFEL-NUMMER	ORTS-ZAHL	SCHALT-SYMBOL-NUMMER	TEILEKENNZEICHEN	HERST-KODE	VERSORGUNGS-NUMMER	BILD-TAFEL-NUMMER	ORTS-ZAHL	SCHALT-SYMBOL-NUMMER
1	2	3	4	5	6	1	2	3	4	5	6
12X1.5X10CRNITI189	C3735		12-012B	006	1350500012	D8015	5935-12-178-2265	06-013A	021		
			12-012B	012	1362240166	D8046	5310-12-179-8295	19-011	026		
			12-012B	013	1362240266	D8046	5310-12-179-8295	19-011	027		
			12-014B	002	1369913740	D8046		12-074	004		
			12-014B	010	137.420	D8175	5330-12-342-0292	01-004	023B		
			12-014B	011				01-045	007B		
120-020-163-001	D4276	6680-12-179-5448	06-015	008	13785	C0276	5360-12-180-7423	20-006	014		
120010-00	D9755	2540-12-180-5308	19-034	002	139-653	D1993		25-001A	011		
1217410000	D8093	2930-12-302-9155	05-002	001B	14.010	C0310	9390-12-174-1362	03-001	015		
1225-01-00	C1863	2520-12-197-3041	07-002	043R	1403-0005	D2657	5935-12-178-2314	06-012	004		
1230101608	D8015	5365-12-177-2599	01-016	027	1409941045	D8046		06-012	024		
1230203001	D8015	5365-12-141-7722	01-016	052	1410023007	D8015	2910-12-166-2794	25-001	006A		
			01-062	009	1410023008	D8015	2910-12-166-2795	01-016	010		
1234620071	D8046		14-003	002A	1410101610	D8015	5365-12-177-2595	01-016	009		
1238200801	D8046	6220-12-191-3685	06-009	003A	1410101612	D8015	5365-12-177-2596	01-016	022		
1239940005	D8046	5310-12-300-8173	14-002	056	1410101614	D8015	5365-12-177-2597	01-016	023		
1239970430	D8046	5365-12-196-1674	07-008	037	1410101616	D8015	5365-12-177-4812	01-016	024		
			14-002	012A	1410101618	D8015	5365-12-177-2598	01-016	025		
1239971081	D8046	5325-12-179-8328	19-031	005	1410101620	D8015	5365-12-177-2600	01-016	026		
1242610000	D8093	2930-12-318-8676	05-002	001C	1410101630	D8015	5365-12-177-2600	01-016	028		
125-3300-24	D4276	6680-12-174-5055	76-001	002	1410102625	D8015	5365-12-180-3081	01-016	029		
125399	D2456	3110-12-176-5957	08-002	018	1410102626	D8015	5365-12-177-2589	01-016	036		
			08-009	007	1410102627	D8015	5365-12-177-2590	01-016	037		
12606038	C2741		07-009	052	1410102627	D8015	5365-12-180-8420	01-016	038		
			12-011A	026	1410102628	D8015	5365-12-177-2591	01-016	039		
12608038	C2141		12-011A	020	1410102629	D8015	5365-12-177-2592	01-016	040		
12608038	C2741		12-012C	022	1410102630	D8015	5365-12-177-2594	01-016	042		
12612	D8794	5975-12-180-3641	14-005	016	1410102631	D8015	5365-12-177-2593	01-016	041		
12741	D8794	5310-12-179-8330	19-032	005	1410102632	D8015	5365-12-180-7222	01-016	043		
12808038	C2741		12-011A	018	1410105001	D8015	5310-12-148-8380	01-016	005		
			12-026A	014	1410137021	D8015		01-061	009A		



TEILEKENNZEICHENVERZEICHNIS

TEILEKENNZEICHEN	HERST- KODE	VERSORGUNGS- NUMMER	BILD- TAFEL- NUMMER	ORTS- ZAHL	SCHALT- SYMBOL- NUMMER	TEILEKENNZEICHEN	HERST- KODE	VERSORGUNGS- NUMMER	BILD- TAFEL- NUMMER	ORTS- ZAHL	SCHALT- SYMBOL- NUMMER
1	2	3	4	5	6	1	2	3	4	5	6
1411030134	D8015		01-061	019		1411073006	D8015		01-061	064	
1411030135	D8015		01-061	020		1413106002	D8015		01-061	005	
1411030136	D8015		01-061	021		1413121009	D8015	5365-12-173-6447	01-016	004	
1411030137	D8015		01-061	022		1413356053	D8015		01-061	014	
1411030138	D8015		01-061	023		1413372072	D8015	2910-12-156-1317	01-016	008	
1411030139	D8015		01-061	024		1413453001	D8015	5305-12-169-6054	01-016	033	
1411030140	D8015		01-061	025		1413453026	D8015	5305-12-150-5373	01-016	013	
1411030141	D8015		01-061	026		1413502000	D8015	5307-12-139-6024	01-016	034	
1411030142	D8015		01-061	027		1413502024	D8015		01-016	034A	
1411030143	D8015		01-061	028					01-061	065	
1411030144	D8015	5365-12-309-4125	01-061	029		1414601013	D8015		01-061	060A	
1411030145	D8015	5365-12-313-1845	01-061	030		1414610026	D8015	5360-12-190-9015	01-061	069	
1411030146	D8015	5365-12-313-1846	01-061	031		1414613002	D8015	5360-12-179-8022	01-061	016	
1411030147	D8015	5365-12-313-1847	01-061	032		1414613013	D8015	5360-12-141-8142	01-016	006	
1411030148	D8015	5365-12-313-1848	01-061	033		1414618027	D8015	5360-12-185-8919	01-016	017A	
1411030149	D8015	5365-12-313-1849	01-061	034		1414618030	D8015		01-061	062	
1411030150	D8015	5365-12-309-4126	01-061	035		1415800014	D8015	3120-12-309-7201	01-061	072	
1411030151	D8015	5365-12-313-1850	01-061	036		1415800040	D8015	2910-12-148-1934	01-016	019	
1411030152	D8015	5365-12-313-1851	01-061	037		1416016013	D8015		01-061	002	
1411030153	D8015		01-061	038		1416026005	D8015	2990-12-144-6263	01-016	030	
1411030154	D8015	5365-12-313-1852	01-061	039		1416336060	D8015	2910-12-123-0955	01-016	016	
1411030155	D8015	5365-12-313-1853	01-061	040		1417010004	D8015		01-061	074	
1411030156	D8015	5365-12-313-1854	01-061	041		1417413000	D8015	2910-12-128-7630	01-016	015	
1411030157	D8015	5365-12-313-1855	01-061	042					01-061	067	
1411030158	D8015	5365-12-309-4127	01-061	043		1418325096	D8015	2910-12-303-1246	01-016	002	
1411030159	D8015	5365-12-313-1856	01-061	044		1418415066	D8015		01-061	018	
1411030160	D8015	5365-12-313-1861	01-061	045		1418512216	D8015		01-061	017	
1411030161	D8015	5365-12-313-1857	01-061	046		1418522055	D8015	2910-12-164-6000	01-016	003	
1411030162	D8015	5365-12-313-1858	01-061	047		1418720025	D8015	2910-12-131-0441	01-016	018A	
1411030163	D8015	5365-12-313-1859	01-061	048		1420151000	D8015	5310-12-177-4344	01-016	046	
1411030164	D8015	5365-12-313-1860	01-061	049		1422003038	D8015	3040-12-300-8443	01-016	047	
1411030165	D8015		01-061	050		1423-392.01(5)	D1791		25-006	014	
1411030166	D8015		01-061	051		1423-392.02(1)	D1791		25-001A	002	
1411030167	D8015		01-061	052		1423-392.03(5)	D1791		25-003A	011	
1411030168	D8015		01-061	053		1423-392.05(2)	D1791		25-006	013	
1411030169	D8015		01-061	054		1423-392.06(2)	D1791		25-006	001	
1411030170	D8015		01-061	055		1423-392.07(3)	D1791		25-006	016	
1411030171	D8015		01-061	056		1423-392.09(5)	D1791		25-006	012	
1411030172	D8015		01-061	057		1423-392.10(5)	D1791		25-001A	006	
1411030173	D8015		01-061	058		1423-392.13(4)	D1791		25-006	002	
1411073004	D8015	5330-12-141-8135	01-016	049A		1436	D5819	6240-12-152-4324	97-003	016	
1411073006	D8015		01-016	049B		1448	C1583	2540-12-175-1886	19-016	004	



## TEILEKENNZEICHENVERZEICHNIS

TEILEKENNZEICHEN	HERST-KODE	VERSORGUNGS-NUMMER	BILD-TAFEL-NUMMER	ORTS-ZAHL	SCHALT-SYMBOL-NUMMER	TEILEKENNZEICHEN	HERST-KODE	VERSORGUNGS-NUMMER	BILD-TAFEL-NUMMER	ORTS-ZAHL	SCHALT-SYMBOL-NUMMER
1	2	3	4	5	6	1	2	3	4	5	6
1449	C1583	2540-12-175-1888	19-010	019		1483121048	D8015	5355-12-313-9595	12-066	007	
1450410011	D8015	2910-12-121-9961	01-016	054		1483121900	D8015		12-025	010	
1480109056	D8015	5330-12-314-2959	12-015	015		1483414000	D3015		12-019	019	
			12-064	009					12-043	C12	
1480206015	D8015	5330-12-301-8394	12-019	017		1484601000	D3015	2530-12-123-1108	12-010	024	
			12-043	007					12-043	015	
1480210016	D8015	5330-12-140-8490	01-062	007		1484618036	D8015	5360-12-301-0066	12-016	027C	
1480210206	D8015		12-015	014					12-033	005	
			12-064	008		1485100961	D8015	2530-12-301-8392	12-019	004	
1480221005	D8015	5330-12-171-3950	12-015	004					12-043	019	
1480283061	D8015	5330-12-180-9987	12-019	025		1485500142	D8015	5340-12-197-9152	12-015	002	
			12-043	016					12-015	005A	
1480284047	D8015	2530-12-193-3217	12-016	027D					12-064	004	
			12-033	004		1485500205	D8015	4310-12-197-7490	12-019	014	
1480300016	D8015		12-019	006					12-043	002	
			12-043	022		1485510018	D8015	2530-12-314-9322	12-025	017	
1480364012	D8015	5306-12-315-0437	12-025	018					12-066	009	
			12-066	010		1485800009	D8015	3120-12-303-9236	12-019	018A	
1480522006	D8015	5340-12-180-3896	12-016	016A					12-043	011	
1480591026	D8015		12-015	016		1485805061	D8015	3130-12-301-8155	12-019	021	
			12-064	005					12-043	009	
1480703049	D8015	9390-12-310-6937	12-025	012		1486110109	D8015	2530-12-301-8393	12-019	022	
			12-066	008					12-043	013	
1481000004	D8015	9515-12-132-1861	08-005	030		1487010013	D8015	4730-12-175-2249	12-015	001	
			08-011	031					12-064	003	
1481038026	D8015	4310-12-197-9551	12-019	011		1487010036	D8015	2530-12-175-1878	12-023	002	
			12-043	025					12-034	017	
1481232004	D8015	5360-12-198-0137	12-019	010		1487010039	D8015	5330-12-180-9753	12-023	001	
			12-043	028		1487010057	D8015	2530-12-301-2693	12-025	009	
1481290017	D8015	5360-12-197-5283	12-019	009					12-066	006	
			12-043	024		1487010060	D8015	2530-12-301-2712	12-009	025	
1481900024	D8015	5340-12-313-7395	12-025	015					12-009	026	
			12-066	014					12-036	002	
1482001082	D8015	3120-12-314-3902	12-019	021E		1487010093	D8015	2530-12-301-0456	12-025	008	
			12-043	010					12-066	005	
1482027014	D8015	3040-12-314-1531	12-025	013		1487010113	D8015	2530-12-303-5862	12-019	001A	
			12-066	012					12-043	001	
1483100025	D8015	5315-12-314-6909	12-025	016		1487010125	D8015	2530-12-314-2966	12-009	027	
			12-066	011		1487010139	D8015		12-072	002	
1483100026	D8015	5315-12-152-6417	12-025	014		1487010159	D8015		12-071	007	
			12-066	013		1487010163	D8015		12-017	001A	
1483121048	D8015	5355-12-313-9595	12-025	011		1487010165	D8015		12-017	002E	



## TEILEKENNZEICHENVERZEICHNIS

TEILEKENNZEICHEN	HERST-KODE	VERSORGUNGS-NUMMER	BILD-TAFEL-NUMMER	ORTS-ZAHL	SCHALT-SYMBOL-NUMMER	TEILEKENNZEICHEN	HERST-KODE	VERSORGUNGS-NUMMER	BILD-TAFEL-NUMMER	ORTS-ZAHL	SCHALT-SYMBOL-NUMMER
1	2	3	4	5	6	1	2	3	4	5	6
1487010165	D8015		12-031	001		160447-6	D8512	5940-12-159-3480	06-019	025	
1487010207	D8015	2530-12-315-0075	12-010	030H					06-019	038	
			12-040	002					06-020	014	
1487010208	D8015	5330-12-333-4660	12-010	030K					06-020	049	
			12-040	003					06-022	026	
1487010218	D8015		12-072	001					06-024	002	
1487010221	D8015	2530-12-320-7473	12-023	001A					06-024	011	
			12-034	016					06-025	000	
1487010234	D8015	2530-12-332-2562	12-017	007					25-003A	020	
			12-033	002		162187	D9596	4730-12-313-1550	12-009A	016	
1487410008	D8015		12-071	010		163007	D8512	5935-12-164-1838	06-010	008	
1487434903	D8015	4440-12-327-1538	12-071	001					06-010	027	
149202049	D9741	2910-12-179-6774	03-006	015					06-012	051	
149983	D2456	3110-12-176-5956	08-004	004					06-012	059	
			08-009	014					06-016	002	
15076-00	D3376	5310-12-177-2734	20-001	012					06-019	043	
151-044-014-002	D4276	6685-12-180-5683	06-015	013					06-020	016	
151.044/016/002	D4276	6685-12-303-1247	06-015	020					06-020	029	
15210.2	D0673	3040-12-177-0553	99-001	015					06-020	053	
153227-1	D8512	5999-12-193-3778	06-020	011A					25-003A	019	
			06-020	037A		163008	D8512	5935-12-164-1833	06-001	031	
1580210018	D8015	5330-12-192-6613	01-019	057					06-011	015	
			01-070	004		16641	C0276		20-003	017	
158037	D9596	4730-12-186-6781	12-013	005		17-059	C0310	9390-12-175-3251	03-001	015A	
			12-037	019					05-002	041	
			12-050	034					05-002	042	
			12-071	009					19-002	016	
16013.C3.F51	D2456	3110-12-198-5491	07-007	012					19-016	003	
16013/C3	D2457	3110-12-198-5491	07-007	011		17.002	D8143	6210-12-197-5568	06-014	049	
160305-3	D8512	5940-12-175-0981	06-016	022		17.161	D8143	6210-12-302-8900	06-014	027A	
			06-019	034		1700/1290 MM LAN	D9764	5340-12-140-8704	97-002	006	
160447-6	D8512	5940-12-159-3480	06-009	055							
			06-010	003		17906	C0276		19-034	024	
			06-010	011A		180409-6	D8512	5940-12-175-3239	06-012	008	
			06-010	025A					06-012	019	
			06-011	C28		180422-6	D8512	5940-12-175-3238	06-010	014	
			06-012	045		180432-6	D8512	5940-12-179-7965	06-010	014A	
			06-013A	016		180900-0	D8512	5935-12-175-3241	06-016	010	
			06-016	003					06-019	042	
			06-017	004					06-020	017	
			06-018	004					06-020	054	
			06-018	027					06-023	006	



TEILEKENNZEICHENVERZEICHNIS

TEILEKENNZEICHEN	HERST-KODE	VERSORGUNGS-NUMMER	BILD-TAFEL-NUMMER	ORTS-ZAHL	SCHALT-SYMBOL-NUMMER	TEILEKENNZEICHEN	HERST-KODE	VERSORGUNGS-NUMMER	BILD-TAFEL-NUMMER	ORTS-ZAHL	SCHALT-SYMBOL-NUMMER
1	2	3	4	5	6	1	2	3	4	5	6
180901-0	D8512	5935-12-157-7158	06-012	010		1819970341	D8046	5330-12-122-4957	06-001	032	
180906	D8512	5935-12-172-1275	06-012	020		1830243000	D8075	5360-12-301-0071	07-013	007B	
			06-011	020		1849295034	D8075		07-013	007A	
			06-011	022		1869910055	D8046	2805-12-130-9822	01-004	010	
			06-011	032					01-004	051	
			06-012	007					01-044	022	
			06-012	021		1869970032	D8046	4730-12-160-1657	07-002	022	
			06-018	019					08-002	002	
			25-003	026K					08-007	002	
180907	D8512	5935-12-152-5358	06-010	002		19 24 30 01	D8143	5930-12-174-8214	06-002	001	
			06-011	027		19 24 30 04	D8143	5930-12-303-4109	06-002	001A	
			06-012	048		1900210111	D8015	5330-12-313-7400	01-062	006	
			06-013A	017		1900210122	D8015		01-062	004	
			06-016	011		1900210124	D8015	5330-12-148-8843	12-015	012	
			06-017	003					12-064	006	
			06-019	024		1900210130	D8015	5330-12-144-5780	12-015	013	
			06-019	041					12-064	007	
			06-020	018		192012	D8143	5310-12-175-0076	06-002	002	
			06-020	051		195.454	D8130	5340-12-170-5288	19-030	009	
180908-0	D8512	5935-12-175-3236	06-024	009		197063	D9596		12-037	015	
			06-008	008		19710	C0276	3010-12-180-6318	20-006	012	
			06-010	010		19713	C0276	3010-12-180-6319	20-006	019	
			06-011	029		19714	C0276	3010-12-180-6317	20-006	009	
			06-011	045		19716	C0276	2590-12-180-5309	20-007	006	
			06-012	034		19733	C0276	9905-12-180-9416	97-008	004	
			06-022	013		198064E	F0411		25-002	002	
			06-022	023					25-005	011A	
			06-023	008		2-22-000069-01	D8084	5340-12-172-9989	05-001	024	
			06-025	007		2-22-000195-01	D8084	5340-12-302-8578	10-001	010	
			06-026	008					18-001	029B	
			25-003	020F		2-30-005240-01	D8084	5340-12-197-3184	18-001	023B	
180916-0	D8512	5935-12-171-5488	06-016	039N		2-5100-L11-12A	D8885	5925-12-175-1245	06-001	005	
			06-019	046		2-695664-1	D0043	4720-12-184-7891	07-020	026	
			06-022	018		2.32319	C1058	5975-12-193-1880	06-020	024A	
			06-025	013		2.695646.1	D0043	4720-12-303-4467	07-020	027	
180924	D8512	5935-12-177-0972	06-023	009		2.695647.1	D0043	4720-12-306-3551	07-020	030	
			06-024	006		2AB 001 208.02	D8095	6210-12-121-7333	06-009	019	
180941	D8512	5935-12-173-3242	06-016	015		2BM 006 692-03	D8095	6220-12-342-1939	06-009	059	
1817104101	D8075		07-013	007F		2BM 006 692-04	D8095	6220-12-342-1949	06-009	054	
1817132000	D8075	5320-12-300-6681	07-013	007E		2DA 001 324-02	D8095	6220-12-151-4414	06-007	016	
1817155000	D8075	5320-12-301-0756	07-013	007C		2DIN177-1.0010G	D8286	9505-12-140-7602	03-001	009	
18187	D3800	2540-12-177-8105	97-003	009					08-007	059	



**TEILEKENNZEICHENVERZEICHNIS**

TEILEKENNZEICHEN	HERST-KODE	VERSORGUNGS-NUMMER	BILD-TAFEL-NUMMER	ORTS-ZAHL	SCHALT-SYMBOL-NUMMER	TEILEKENNZEICHEN	HERST-KODE	VERSORGUNGS-NUMMER	BILD-TAFEL-NUMMER	ORTS-ZAHL	SCHALT-SYMBOL-NUMMER
1	2	3	4	5	6	1	2	3	4	5	6
2JA 001 357-03	D8095	6220-12-191-3685	06-009	003A		2003429023	D8015	5305-12-310-8426	01-019	023A	
2KA 001 324-05	D8095	6220-12-159-6554	06-007	019					01-019	C66B	
2NE 002 481-01	D8095	6220-12-152-8600	06-007	040					01-070	015	
2PF 001 637-03	D8095	6220-12-162-0204	06-008	001		2003429025	D8015	5305-12-193-6200	01-019	008A	
2PF 001 645-01	D8095	6220-12-156-5168	06-009	043					01-019	048B	
2RL 003 130-01	D8095	6220-12-197-0215	06-013	018					01-070	016	
2RL 004 958-01	D8095	6220-12-325-8746	06-013	024A		2003429057	D8015		01-070	010A	
2SD 001 698-00	D8095	6220-12-151-4411	06-007	004		2003429066	D8015		01-019	008B	
2XS 004 237-01	D8095	6220-12-318-7825	06-009	035					01-019	048C	
2XS 004 237-02	D8095	6220-12-318-7824	06-009	034					01-070	016A	
2ZK 002 481-03	D8095	6220-12-306-3494	06-007	047		200400010	C0276	2590-12-198-2501	20-001	016	
20DIN9045	D8286	5365-12-156-4555	14-004	005		2004004038	D8015		01-019	053A	
200 033	C2625	8465-12-190-2308	97-007	016					01-070	008A	
200-401-117-011-	D4276	6680-12-180-6723	07-021	001		2004004111	D8015	2920-12-173-3752	01-019	016	
2608LG4250MM									01-019	031	
2000210000	D8015	5330-12-173-7785	01-019	003		2004114065	D8015	2920-12-300-9057	01-019	054	
2000210019	D8015	5330-12-301-2813	01-019	039					01-070	009	
2000301000	D8015	2920-12-121-7952	01-019	010		2004114168	D8015	2920-12-173-3753	01-019	017	
			01-019	022					01-019	032	
			01-019	050		2004616007	D8015	5360-12-197-1350	01-019	060	
200C301031	D8015	2920-12-181-3822	01-019	014		2004652039	D8015	5360-12-191-2538	01-070	006	
			01-019	013					01-019	020	
2000301041	D8015	3120-12-164-3423	01-019	029					01-019	044	
			01-019	015A		2006209341	D8015	2920-12-195-8909	01-019	014	
			01-019	025		2006209436	D8015	2920-12-178-9221	01-019	030	
			01-019	059		2006209492	D8015	2920-12-186-6794	01-019	051	
2000301043	D8015	3120-12-193-5020	01-070	011					01-070	012	
			01-019	056		2007010032	D8015	2920-12-179-0642	01-019	028A	
2000301044	D8015	3120-12-300-8428	01-070	005					01-019	058A	
200C550010	D8015	5310-12-180-9397	01-019	052		2007014049	D8015	5977-12-164-4205	01-070	022	
200C558000	D8015	5975-12-123-1264	01-070	013					01-019	019	
			01-019	007		2007014063	D8015	5977-12-197-2058	01-019	042	
			06-018	019E					01-019	063	
2001933175	D8015	2920-12-173-3751	01-019	043		201501	D8440	2530-12-171-6251	01-070	021	
			01-019	011					09-001	001A	
			01-019	033		2018201110	D8046	5930-12-302-8570	97-003	013A	
			01-019	049		20470040	C0276	2590-12-197-1356	06-009	006B	
2003410065	D8015	5305-12-173-5374	01-070	019		20650070	C0276	3040-12-197-5075	06-021	002	
2003412001	D8015	5305-12-173-5375	01-019	041		21.1361	C0310	9390-12-315-1048	20-003	019	
2003421014	D8015	5305-12-173-5376	01-019	043		2101	C2246	9330-12-191-2779	19-033	001A	
2003429000	D8015	5305-12-196-3780	01-019	009		2102004981	D8086	5305-12-174-6134	25-002	011	
			01-019	037					01-018	006	



## TEILEKENNZEICHENVERZEICHNIS

TEILEKENNZEICHEN	HERST-KODE	VERSORGUNGS-NUMMER	BILD-TAFEL-NUMMER	ORTS-ZAHL	SCHALT-SYMBOL-NUMMER	TEILEKENNZEICHEN	HERST-KODE	VERSORGUNGS-NUMMER	BILD-TAFEL-NUMMER	ORTS-ZAHL	SCHALT-SYMBOL-NUMMER
1	2	3	4	5	6	1	2	3	4	5	6
2101004981	D8086	5305-12-174-6134	01-068	007		22124002056	D2001	5365-12-314-1810	08-011	014G	
2124602	C0232	4730-12-180-7086	12-022	020		224401-25	D2979	5975-12-179-7684	06-011	002	
			12-026	041		22443	C0276		20-004	005	
			12-038	007		22496	C0276		20-003	003	
			12-039	010		22497	C0276		20-004	001	
			12-048	005		22499	C0276		20-004	007	
			12-059	047		22501	C0276		20-003	014	
21620050	C0276	2590-12-197-5919	20-004	021		22502	C0276		20-003	012	
21620060	C0276	2590-12-197-5922	20-006	031		22504	C0276		20-004	026	
21740210	C0276	4010-12-179-9973	20-005	034		22505	C0276		20-003	007	
22 0304 000 000	D2580	4720-12-124-2718	12-010A	037		22506	C0276		20-003	008	
			12-011A	029		22514	C0276		20-003	018	
22 0306 000 000	D2580	4720-12-124-2719	12-011A	011		22547	C0276		06-021	017	
			12-013A	009		22548	C0276		06-021	014	
221.825/018/158	D4276	6680-12-315-1146	03-001	010K		226458000000	D2580	4720-12-176-8280	03-002	027	
221.825/018/162	D4276	6680-12-172-9768	03-001	010					03-004	005	
2210660102	C3271	5930-12-304-1468	12-007	023					12-061	019	
			12-007A	029		22674	C0276		20-005	029	
2211028991	D8086	5340-12-179-7765	19-033	022		22675	C0276	3110-12-179-9976	20-007	023	
22124002051	D2001	5365-12-314-1815	07-013	034A		22677	C0276	4010-12-180-4982	20-005	027	
			07-013	047		22684	C0276	2590-12-179-5111	06-021	009	
			08-005	013C		22697	C0276	4030-12-179-9974	20-005	035	
			08-011	014B		22740050	C0276		20-005	014	
22124002052	D2001	5365-12-314-1814	07-013	034B		228/1	C1202	6230-12-120-3659	97-005	010	
			07-013	048		22860010	C0276	2520-12-197-7717	20-004	017	
			08-005	013E		23 005 31 171	D8086	5330-12-165-9267	01-018	004	
			08-011	014C					01-068	003	
22124002053	D2001	5365-12-314-1813	07-013	034C		23100840	C0276		20-007	015	
			07-013	049		233-641	D1993	5340-12-165-6859	25-001A	012	
			08-005	013G		23354	C0276	5305-12-198-6430	20-005	002	
			08-011	014D		236.040/006/002	D4276	6350-12-175-0982	06-019	009	
22124002054	D2001	5365-12-314-1812	07-013	034D		2360-261100-24-0	D1839	7920-12-130-9739	97-007	012	
			07-013	050		23715	D2456		07-019	015H	
			08-005	013J		24 450	C0387		19-013	031	
			08-011	014E					19-013	048	
22124002055	D2001	5365-12-314-1811	07-013	034E					19-013	058	
			07-013	051		24000003716	D2001	3120-12-173-7804	08-005	012	
			08-005	013M					08-011	013	
			08-011	014F		2410113004	D8015		01-061	071	
22124002056	D2001	5365-12-314-1810	07-013	034F		2430100525	D8015	5310-12-183-1430	01-017	001E	
			07-013	052					01-064	027	
			08-005	013P		2430100527	D8015	5310-12-183-1431	01-017	001H	



TEILEKENNZEICHENVERZEICHNIS

TEILEKENNZEICHEN	HERST-KODE	VERSORGUNGS-NUMMER	BILD-TAFEL-NUMMER	ORTS-ZAHL	SCHALT-SYMBOL-NUMMER	TEILEKENNZEICHEN	HERST-KODE	VERSORGUNGS-NUMMER	BILD-TAFEL-NUMMER	ORTS-ZAHL	SCHALT-SYMBOL-NUMMER
1	2	3	4	5	6	1	2	3	4	5	6
2430100527	D8015	5310-12-183-1431	01-064	028		2430100562	D8015	5310-12-127-1471	01-064	049	
2430100529	D8015	5310-12-305-9384	01-017	001K		2430100564	D8015	5310-12-305-9391	01-017	012E	
			01-064	029					01-064	050	
2430100530	D8015	5310-12-183-1432	01-017	001N		2430100565	D8015	5310-12-127-1472	01-017	013	
			01-064	030					01-064	051	
2430100532	D8015	5310-12-183-1433	01-017	001R		2430100567	D8015	5310-12-127-1474	01-017	014	
			01-064	031					01-064	052	
2430100534	D8015	5310-12-305-9385	01-017	001U		2430100569	D8015	5310-12-305-9392	01-017	014E	
			01-064	032					01-064	053	
2430100535	D8015	5310-12-127-1468	01-017	002		2430100570	D8015	5310-12-127-1475	01-017	015	
			01-064	033					01-064	054	
2430100537	D8015	5310-12-127-1478	01-017	003		2430100572	D8015	5310-12-127-1473	01-017	016	
			01-064	034					01-064	055	
2430100539	D8015	5310-12-305-9386	01-017	003E		2430100574	D8015	5310-12-306-0051	01-017	016E	
			01-064	035					01-064	056	
2430100540	D8015	5310-12-127-1479	01-017	004		2430100575	D8015	5310-12-127-1477	01-017	017	
			01-064	036					01-064	057	
2430100542	D8015	5310-12-127-1480	01-017	005		2430100577	D8015	5310-12-130-0560	01-017	018	
			01-064	037					01-064	058	
2430100544	D8015	5310-12-305-9387	01-017	005E		2430100579	D8015	5310-12-305-9393	01-017	018E	
			01-064	038					01-064	059	
2430100545	D8015	5310-12-127-1481	01-017	006		2430100580	D8015	5310-12-130-0559	01-017	019	
			01-064	039					01-064	060	
2430100547	D8015	5310-12-127-1483	01-017	007		2430100582	D8015	5310-12-130-0561	01-017	020	
			01-064	040					01-064	061	
2430100549	D8015	5310-12-305-9388	01-017	007E		2430100584	D8015	5310-12-305-9394	01-017	020E	
			01-064	041					01-064	062	
2430100550	D8015	5310-12-127-1484	01-017	007H		2430136015	D8015	2910-12-165-6169	01-017	022E	
			01-064	042					01-064	024	
2430100552	D8015	5310-12-127-1485	01-017	008		2430136017	D8015	2910-12-179-3915	01-017	022	
			01-064	043					01-064	023	
2430100554	D8015	5310-12-305-9389	01-017	008E		2433124137	D8015	5315-12-199-3354	01-017	023A	
			01-064	044					01-064	025	
2430100555	D8015	5310-12-127-1486	01-017	009		2433317244	D8015	5310-12-180-6555	01-017	024	
			01-064	045					01-064	020	
2430100557	D8015	5310-12-127-1469	01-017	010		2434619017	D8015	5360-12-165-7851	01-017	021	
			01-064	046					01-064	026	
2430100559	D8015	5310-12-305-9390	01-017	010E		2440105000	D8015	5330-12-132-0828	01-016	059H	
			01-064	047		2440109005	D8015	5330-12-121-9963	01-016	053	
2430100560	D8015	5310-12-127-1470	01-017	011		2442120011	D8015	2910-12-158-9303	01-016	059N	
			01-064	048		2443203001	D8015	2910-12-143-6515	01-016	057	
2430100562	D8015	5310-12-127-1471	01-017	012		2443462009	D8015	5365-12-165-2886	01-016	059	



TEILEKENNZEICHENVERZEICHNIS

TEILEKENNZEICHEN	HERST-KODE	VERSORGUNGS-NUMMER	BILD-TAFEL-NUMMER	ORTS-ZAHL	SCHALT-SYMBOL-NUMMER	TEILEKENNZEICHEN	HERST-KODE	VERSORGUNGS-NUMMER	BILD-TAFEL-NUMMER	ORTS-ZAHL	SCHALT-SYMBOL-NUMMER
1	2	3	4	5	6	1	2	3	4	5	6
2444615006	D8015	5360-12-121-9960	01-016	058		258622	D9596	4730-12-191-4724	12-024	031	
2444617010	D8015	5360-12-158-9304	01-016	059A		258642	D9596	4730-12-191-7636	12-024	031A	
2444617011	D8015		01-062	002		258825-50	D9596	2530-12-178-1165	12-022	013A	
2447010009	D8015	2910-12-191-6107	01-016	051A					12-048	011	
			01-062	008		259392	D9596	4730-12-191-3993	12-022	006A	
2447010011	D8015	2910-12-191-2536	01-016	061A					12-024	012A	
2447010014	D8015	2915-12-301-9619	01-016	056A					12-037	024	
2447010016	D8015	2910-12-300-7825	01-016	052P		26080010	C0276		20-004	016	
2447010017	D8015	2910-12-306-7273	01-016	056B		26140030	C0276		20-005	009	
2447010023	D8015		01-062	012		262-311B	D0786	4720-12-180-8534	07-020	019	
2447010027	D8015		01-016	058B		26534.9	D0673	5120-12-173-8459	97-002	002	
2447419002	D8015	2910-12-165-7756	01-062	003		268305	D9596	4730-12-166-9055	12-009A	023	
245-712	D1993		25-006	013					12-022	001	
2454642001	D8015	5360-12-173-1557	01-016	055					12-037	016	
2459999000	D8015	2910-12-121-9965	01-016	058A					12-048	015	
24600040	C0276	2590-12-197-5921	20-006	027					12-055	006	
24630020	C0276		20-003	015		268335	D9596	4730-12-171-4894	12-009A	021	
248-85-8507-000	D1371	5935-12-178-3108	06-019	017		27140010	C0276	4030-12-197-2828	20-005	036	
248-8561-200	D1371	5935-12-171-5155	06-012	035		273465N	F0411	5340-14-382-1593	25-003	024	
249-416	D1993		25-006	008		273493A	F0411		25-002	027	
249807	C2625	8415-12-302-9456	97-007	015		27400010	C0276	4720-12-197-2564	20-007	010	
250E.608E.OF	D2456		12-008	004A		2745-1	D8242	5120-12-176-4841	99-001	006	
			12-008A	004A		27640030	C0276		20-005	021	
25064C	D2456		12-007	005A		27650150	C0276		20-006	004	
			12-007A	005		27874-2	D0673	4320-12-176-7451	99-001	016	
2507055981	D8086	5340-12-172-8911	01-018	005		28.6732	D2034	2590-12-120-8402	97-002	003	
			01-068	002		28170030	C0276		20-005	007	
251700106196	D8075	2540-12-197-1940	10-001	001A		289	D8021	4910-12-120-5557	97-002	011	
25187	C0276	4730-12-191-4541	20-007	011		289-1	D8021	4910-12-182-0139	97-002	011A	
25395	C0276		20-004	023		2914581006	D8015	5305-12-192-4048	01-019	009A	
25396	C0276		20-004	025					01-019	023	
254-177	D1993		25-003C	001		29440020	C0276	2590-12-197-5920	20-006	022	
25409	C0276		20-004	012		3AA 001 775-001	D8095	2590-12-146-1870	06-013	001	
25412101	D8143	6210-12-181-2051	06-014	052		3AC003399-10	D8095	2590-12-312-3149	06-013	031A	
25412104	D8143	6210-12-198-0506	06-014	053		3BA0C2768-34	D8095	2590-12-178-0451	06-013	001A	
25413	C0276		20-003	020		300.608.OF	D0786		12-007	002A	
25415	C0276		20-005	012					12-007A	002A	
25722100	D8143	6210-12-173-3977	06-013A	004		300C.64	D0786	4720-12-197-2559	12-067	002	
			06-014	022					12-007A	002	
			25-003A	001		300E.608E.OF	D2456		12-007	005B	
25764	D1839	2540-12-140-7446	97-004	005					12-007A	005A	
25780210	C0276	4710-12-197-2565	20-007	022		30057	D3376	5305-12-177-9877	20-001	011	



## TEILEKENNZEICHENVERZEICHNIS

TEILEKENNZEICHEN	HERST-KODE	VERSORGUNGS-NUMMER	BILD-TAFEL-NUMMER	ORTS-ZAHL	SCHALT-SYMBOL-NUMMER	TEILEKENNZEICHEN	HERST-KODE	VERSORGUNGS-NUMMER	BILD-TAFEL-NUMMER	ORTS-ZAHL	SCHALT-SYMBOL-NUMMER
1	2	3	4	5	6	1	2	3	4	5	6
301-451-036-005	D4276	6680-12-179-5451	06-015	012		3104660105	D8046	5340-12-300-8421	14-002	005	
301.471/026/001	D4276	6680-12-305-3679	06-015	019		311 080	D0634	5930-12-197-1788	07-009	017	
3029456-1902308	C2248	8415-12-302-9805	97-007	014		311-004	D0778	2540-12-179-8306	19-014	029	
3034700031	D8046	4010-12-122-4640	03-001	006					19-014	038	
3034930643	D8046		01-075	013		312	D0872	4930-12-144-0755	97-007	007	
3039972240	D8046	5340-12-122-3593	07-008	036		3120160061	D8046	4730-12-145-6882	01-007	003	
3039975040	D8046	5330-12-197-2277	19-002	001B					01-007A	004	
304210	D7523	5320-12-159-7555	19-034	010		3120310533	D8046	5310-12-178-7910	01-008	017	
304314	D7523	5320-12-179-8282	06-012	033					01-052	010	
			06-019	018		3120500231	D8046	2815-12-139-7717	01-011	014	
304412	D7523	5320-12-175-2773	19-032	009					01-055	008	
3045830080	D8046	5120-12-126-5504	97-002	001		3120530127	D8046	2815-12-139-7726	01-011	033	
3049950120	D8046	5340-12-122-4243	12-073	009					01-056	007	
3049951920	D8046	5340-12-122-4570	12-007	037		3120550321	D8046	2815-12-121-9951	01-011	011	
3049970340	D8046	5330-12-122-4642	03-001	005					01-055	010	
3054760126	D8046	4720-12-176-8280	03-002	027		3121420112	D8046	2815-12-145-6893	01-022	005	
			03-004	005		3121420212	D8046	2815-12-145-6894	01-022	004	
			12-061	019		3121420412	D8046	2815-12-145-6895	01-022	003	
3058170316	D8046	9905-12-303-4640	19-034	020A		3121860080	D8046	5330-12-177-7621	01-012	016	
3072620023	D8046	3010-12-198-5983	07-005	010		3121881135	D8046	2815-12-145-6900	01-004	004	
			07-006	009					01-004	043	
3072620293	D8046		07-005	008E					01-044	007	
			07-006	007E		3121881235	D8046	5365-12-182-6909	01-014	009	
3075530107	D8046	2530-12-121-9456	07-013	026E		3122831352	D8046	5365-12-197-8388	07-008	076	
			12-004	015		3122831652	D8046	5365-12-197-8391	07-008	077	
			12-004	021		3123501090	D8046	2590-12-130-6602	07-015	004	
308676016004	D8046	5305-12-341-9685	07-009	032A		312589011500	D8046	5120-12-176-6668	99-004	004	
308750012000	D8046		07-006	001H		312589013100	D8046	5120-12-139-7594	99-004	002	
3092910091	D8046	5340-12-174-5142	07-019	032		312589013700	D8046	5120-12-159-5787	99-001	005	
3093020001	D8046	5355-12-199-6488	01-003	035		3129900251	D8046	5310-12-121-9952	01-011	012	
			01-043	032					01-055	011	
3096730031	D8046	5330-12-181-0213	19-015	011A		3129912340	D8046	5365-12-301-4407	19-001	015	
			19-015	014A		3129930005	D8046	5360-12-139-7720	01-011	026	
3098170141	D8046	9905-12-179-9514	97-008	009					01-055	007	
3098250056	D8046	6220-12-178-4675	06-009	001		3129930025	D8046	5340-12-139-7721	01-011	027	
3099870144	D8046	5340-12-175-0999	19-015	031					01-055	006	
310-454-001-011	D4276	6685-12-179-5449	06-015	010		3129930701	D8046	5360-12-145-6915	01-011	013	
310.028.6	D0673	5120-12-126-4892	99-001	016A					01-055	014	
310.031.6	D0673	5120-12-173-7543	97-001	014		3129931001	D8046	5360-12-186-7240	07-003	011	
310.474/043/001	D4276	6685-12-305-3597	06-015	017		3129932601	D8046	5360-12-139-7644	01-014	007	
310001531002	D0707	3010-12-180-6067	20-006	017		3129970581	D8046	5325-12-177-4328	06-004	020A	
310014031003	D0707	3010-12-180-6066	20-006	016					06-017	015A	



## TEILEKENNZEICHENVERZEICHNIS

TEILEKENNZEICHEN	HERST-KODE	VERSORGUNGS-NUMMER	BILD-TAFEL-NUMMER	ORTS-ZAHL	SCHALT-SYMBOL-NUMMER	TEILEKENNZEICHEN	HERST-KODE	VERSORGUNGS-NUMMER	BILD-TAFEL-NUMMER	ORTS-ZAHL	SCHALT-SYMBOL-NUMMER
1	2	3	4	5	6	1	2	3	4	5	6
3129970581	D8046	5325-12-177-4328	06-022	030		3164601414	D8046	2530-12-314-7277	14-002	057	
3129970840	D8046	5330-12-122-2754	01-017	035		3164610050	D8046	3130-12-301-6697	14-002	014	
3129970981	D8046	5325-12-300-4524	06-009	005A		3164610060	D8046		14-003	018	
313	C1583	5340-12-181-9376	19-032	015		3164610160	D8046		14-002	047	
313-0	C1583	5340-12-179-6294	06-003	016		3164610250	D8046	2530-12-314-0208	14-002	049	
313-0154-014-017	D8128	2520-12-173-1450	07-010	032		3164610350	D8046		14-002	014A	
313L	C1583	5340-12-180-7416	07-010	034		3164620134	D8046	3130-12-301-6698	14-002	044R	
			19-032	016		3164620160	D8046		14-002	050	
313M	C1583	5340-12-179-6295	06-004	013		3164620234	D8046	5365-12-313-9447	14-002	045	
3130558000	D8015	5999-12-142-8596	06-017	009		3164620325	D8046	2530-12-301-6875	14-002	053	
			06-018	016		3164660160	D8046		14-002	044	
3141510612	D8046	2920-12-197-4445	01-019	065		3164660173	D8046	5340-12-197-3183	14-003	027	
			01-070	024		3164660260	D8046	5330-12-177-4106	14-003	026	
3141800260	D8046	5330-12-180-9396	01-313	009		3164650884	D8046	5365-12-314-0878	14-002	041	
			01-058	008		3164661583	D8046	2530-12-303-4639	14-002	040	
3141840056	D8046	4730-12-181-0863	01-013	017		3165860046	D8046	2530-12-197-8290	14-003	033	
			01-058	012		3169900001	D8046	5305-12-301-2808	14-003	022	
3141840271	D8046	5305-12-173-3102	01-058	002A		3169900360	D8046		14-002	042	
3142030084	D8046	5365-12-178-6516	12-007	040		3169940141	D8046	5365-12-167-8733	14-002	016A	
			12-007A	040A		3169950010	D8046	5340-12-300-8422	14-002	054	
3147250501	D8046	2540-12-180-1241	19-015	009		3169970135	D8046	5340-12-313-8677	14-003	030	
3148100210	D8046	2540-12-180-6730	19-014	039		3172770150	D8046		12-051	013	
3149103946	D8046		19-014	007D		3185840138	D8046	9905-12-300-8788	97-008	010	
3149900066	D8046	4730-12-179-2798	01-004	028		3189970181	D8046	5325-12-180-1237	12-024	001	
3149930201	D8046	5360-12-176-9216	01-013	014		3199910540	D8046	5365-12-317-3942	05-001	005A	
			01-058	010		320K0056-000-00.	D8305	5340-12-314-1001	19-020	008A	
3150380072	D8046	5310-12-121-9914	01-007	023		3200011	D8905	5340-12-151-9035	19-020	008	
3155840602	D8046	9905-12-151-8907	19-034	026		32009	D3376	5315-12-125-0232	20-001	008	
3157900759	D8046	4020-12-307-1100	19-022	023		32015	D3376	5315-12-177-7646	20-001	009	
3157905058	D8046	4010-12-180-8361	19-020	024		32020X.F22	D2456	3110-12-180-8319	07-007	043	
3157915132	D8046	5315-12-148-5799	19-020	027		320562	F0286	5940-14-207-4371	06-020	058	
3159900801	D8046	5365-12-121-9815	08-002	007		32066032	C3271	5930-12-304-1469	12-007	028	
			08-007	024					12-007A	028	
3160154043261	D8128	2530-12-175-3835	07-010	026					06-022	027	
3160846043000	D8128	2530-12-197-4729	07-010	026A		3209922232	D8046	4720-12-122-5895	12-008	029	
3164600211	D8046	2530-12-301-5611	14-003	001					12-008A	031	
3164600284	D8046	4820-12-176-6912	14-003	024					01-004	014	
3164600402	D8046	2530-12-313-9764	14-002	001B		3210510112	D8046	2815-12-139-7689	01-004	045	
3164600414	D8046	2530-12-301-7756	14-002	056R					01-044	009	
3164600614	D8046	2530-12-301-7757	14-003	021					01-012	004	
3164601085	D8046	2530-12-314-0209	14-002	039		3211810042	D8046	2940-12-127-2353	01-057	006	
3164601201	D8046	2530-12-173-6900	14-002	001							



## TEILEKENNZEICHENVERZEICHNIS

TEILEKENNZEICHEN	HERST-KODE	VERSORGUNGS-NUMMER	BILD-TAFEL-NUMMER	ORTS-ZAHL	SCHALT-SYMBOL-NUMMER	TEILEKENNZEICHEN	HERST-KODE	VERSORGUNGS-NUMMER	BILD-TAFEL-NUMMER	ORTS-ZAHL	SCHALT-SYMBOL-NUMMER
1	2	3	4	5	6	1	2	3	4	5	6
3212610031	D8046	2520-12-304-9099	07-008	035C		3310115	D2905	6220-12-175-1251	06-009	016	
3219-28	D8143	5310-12-185-4129	06-014	040A		33109	D3057	3110-12-172-7916	07-005	036	
3219900160	D8046	5310-12-192-8528	07-004	011					07-006	024P	
3219920025	D8046	5315-12-178-6510	01-004	005		33111	D2905	6220-12-175-1249	06-009	012	
			01-004	036		331567	D2457	3110-12-175-9148	08-003	028	
			01-044	003					08-008	030	
3219970630	D8046	5365-12-301-210	01-004	038		331753	D2457	3110-12-175-9149	08-003	037	
			01-044	018					08-008	039	
3220038	D8905	5340-12-124-0853	19-020	014F		333-430-008-012	D4276	6680-12-179-5447	06-015	005	
3220072	D8905	5340-12-164-5661	19-020	014C		3353250044	D8046	5340-12-173-6200	10-001	027	
3220530125	D8046	2815-12-145-6999	01-011	032		3359900240	D8046	5310-12-173-4285	01-020	002	
			01-056	009					01-071	004	
3220550150	D8046	3120-12-178-6524	01-011	008E		3359920203	D8046	3120-12-166-5611	07-011	002	
			01-011	010		3359972282	D8046	4710-14-322-0332	01-020	005A	
			01-055	013					01-020	006A	
			01-055	016					01-071	006	
3220760235	D8046	2910-12-176-9913	01-016	065					01-071	007	
32211A8L	D2456	3110-12-183-0293	07-008	060		337-390	D1993	2990-12-185-7647	25-003C	007	
32211J2	D2457	3110-12-126-0505	07-008	061		3372620140	D8046	2520-12-198-8336	07-005	008	
322589000900	D8346	5120-12-176-6869	99-004	005					07-006	007	
3229930310	D8046	5360-12-180-3343	01-003	012		338260	D7523	5310-12-192-3443	06-009	038	
3229950022	D8046	5340-12-145-5350	01-017	037		338711	D7523	5310-12-145-4361	19-002	008F	
			01-064	011		34-057-500-3	D0883	5340-12-171-1612	19-007	022	
323-801-001-004	D4276	6685-12-172-3136	05-004	025		3410530096	D8046	5330-12-305-1164	01-007	008H	
			05-005	004					01-048	011	
3230002	D8905	4030-12-143-8557	19-022	008		3430537027	D8046	2815-12-329-6453	01-011	035	
			19-022	009B					01-056	008E	
			19-022	025					12-023	004X	
324067-0	D8512	5940-12-165-9119	06-010	016		344016001	D2268	2530-12-308-4421	01-009	002H	
			06-021	012		3440305717	D8046		01-009	005P	
			06-021	015		3440305817	D8046		01-009	006P	
			06-021	019		3440305917	D8046		01-009	007H	
3261310071	D8046	2530-12-136-1137	14-004	028		3440306017	D8046		01-009	010	
3269900163	D8046	4730-12-171-0846	01-017	044		3440306117	D8046		01-009	016H	
			01-064	014		3440306217	D8046		01-009	023H	
3269930401	D8046	5360-12-177-1617	01-012	005		3440306317	D8046		01-009	030H	
			01-057	007		3440306417	D8046		01-009	004L	
3271340001	D8046	4730-12-175-0090	12-020	003		3440306517	D8046		01-004	046	
			12-045	003		3440517012	D8046	3120-12-314-0995	01-044	010	
331-376	D1993	2540-12-180-4434	25-003A	014		3460170160	D8046	5330-12-164-4552	01-017	026	
33101	D2905	6220-12-175-1250	06-009	013					01-064	018	
3310102	D2905	5330-12-175-4906	06-009	014		3460170260	D8046	5330-12-179-3733	01-017	027	



TEILEKENNZEICHENVERZEICHNIS

TEILEKENNZEICHEN	HERST-KODE	VERSORGUNGS-NUMMER	BILD-TAFEL-NUMMER	ORTS-ZAHL	SCHALT-SYMBOL-NUMMER	TEILEKENNZEICHEN	HERST-KODE	VERSORGUNGS-NUMMER	BILD-TAFEL-NUMMER	ORTS-ZAHL	SCHALT-SYMBOL-NUMMER
1	2	3	4	5	6	1	2	3	4	5	6
3460170260	D8046	5330-12-179-3733	01-064	018E		3520150380	D8046	5330-12-188-2854	01-047	013	
346589000700	D8046	5120-12-176-8023	99-001	001		3520150522	D8046	2815-12-139-7702	01-004	019	
3469930901	D8046	5360-12-163-2945	07-008	028		3520160161	D8046	4730-12-314-2086	01-007	003A	
3469970230	D8046	5365-12-174-6843	12-016	010N					01-007A	005	
			12-026	042Z		3520160921	D8046	5330-12-322-3458	01-007	027	
3469970445	D8046	5330-12-177-4762	01-007	019					01-007A	031	
			01-048	004		3520170053	D8046	2815-12-172-9756	01-007	020	
350.451/016/012	D4276	6620-12-179-5450	06-015	011					01-007A	025	
350.471/021/001	D4276	6685-12-305-4792	06-015	018					01-048	005	
3520100416	D8046	2815-12-174-3320	01-004	020					01-048A	005	
3520101480	D8046	5330-12-178-5021	01-001	004		3520170071	D8046	5365-12-173-1922	01-017	028	
3520101735	D8046	2990-12-174-2213	01-005	016					01-064	063	
			01-047	012		3520180105	D8046	4730-12-304-9086	01-047	015	
3520102021	D8046	2815-12-197-5915	01-007	001C		3520180106	D8046	5340-12-179-5096	01-015	007	
3520102221	D8046	2815-12-314-4039	01-007A	001					01-060	002	
3520102280	D8046	5330-12-318-3914	01-006	013A		3520180206	D8046	5340-12-179-5092	01-007	035	
			01-046	014A					01-007A	042	
3520102621	D8046	5330-12-326-3830	01-007	021C		3520180306	D8046	2530-12-179-3730	01-007	034	
			01-007A	026					01-007A	039	
3520103766	D8046	4710-12-179-2804	01-015	001		3520181044	D8046	2990-12-172-8905	01-006	007	
3520104866	D8046		01-060	003					01-046	008	
3520104920	D8046	2815-12-174-3322	01-007	001		3520181744	D8046	2815-12-301-6877	01-006	004	
3520104972	D8046	6680-12-180-6309	01-015	005					01-046	012	
			01-060	001		3520182182	D8046	4720-12-300-6685	01-069	006	
3520106030	D8046	2815-12-179-3282	01-007	028		3520302545	D8046	3120-12-303-3919	01-008	031	
3520106413	D8046	2990-12-174-3321	01-006	001		3520302603	D8046	2815-12-179-2801	01-008	008	
3520106613	D8046	2815-12-197-1782	01-006	002		3520302645	D8046	3120-12-303-3920	01-008	034	
			01-046	001		3520302745	D8046	3120-12-303-3921	01-008	037	
3520107530	D8046	2815-12-302-8571	01-007	028A		3520302845	D8046	3120-12-303-3922	01-008	040	
			01-007A	032		3520302945	D8046	3120-12-303-3923	01-008	043	
3520107620	D8046	2815-12-197-5915	01-007	001A		3520303045	D8046	3120-12-303-3924	01-008	046	
3520108108	D8046		01-004	001		3520303145	D8046	3120-12-303-3925	01-008	049	
3520110171	D8046	5305-12-179-2465	01-004	012		3520303245	D8046	3120-12-303-3926	01-008	052	
			01-004	053		3520303345	D8046	3120-12-303-3927	01-008	055	
			01-044	014		3520303445	D8046	3120-12-303-3928	01-008	058	
3520110335	D8046	5365-12-191-7396	01-004	008A		3520303545	D8046	3120-12-303-3929	01-008	061	
			01-004	035		3520303645	D8046	3120-12-303-3930	01-008	064	
			01-044	002		3520303703	D8046	2815-12-318-8674	01-008	008A	
3520130610	D8046	2815-12-300-8254	01-005	021		3520303845	D8046		01-008	031A	
3520150160	D8046	5330-12-305-8434	01-004	019A		3520303905	D8046	2815-12-172-9759	01-008	013	
			01-045	003		3520303945	D8046		01-008	034A	
3520150380	D8046	5330-12-188-2854	01-005	018		3520304045	D8046		01-008	037A	



## TEILEKENNZEICHENVERZEICHNIS

TEILEKENNZEICHEN	HERST- KODE	VERSORGUNGS- NUMMER	BILD- TAFEL- NUMMER	ORTS- ZAHL	SCHALT- SYMBOL- NUMMER	TEILEKENNZEICHEN	HERST- KODE	VERSORGUNGS- NUMMER	BILD- TAFEL- NUMMER	ORTS- ZAHL	SCHALT- SYMBOL- NUMMER
1	2	3	4	5	6	1	2	3	4	5	6
3520304145	D8046	2815-12-303-4808	01-008	046A	3520382271	D8046	5305-12-179-2467	01-009	049	045B 011 046B 012 048 051B 014 052B 015 053B 016 054B 017 055B 018 056B 019 028A 016A 017 028B 009 015 008 012 001 013 056 015 003 018 006 005 002 019 016 017 008F 031A 010 012N	
3520304245	D8046		01-008	055.	3520382650	D8046	3120-12-314-0997	01-009	045B		
3520304345	D8046		01-008	061A				01-053	011		
3520304445	D8046		01-008	040A	3520382750	D8046	3120-12-314-0998	01-009	046B		
3520304545	D8046		01-008	049A				01-053	012		
3520304645	D8046		01-008	043A	3520382771	D8046	5305-12-179-2466	01-009	048		
3520304745	D8046		01-008	052A	3520383810	D8046	3120-12-303-9125	01-009	051B		
3520304845	D8046		01-008	058A				01-053	014		
3520304945	D8046		01-008	064.	3520383910	D8046	3120-12-301-2517	01-009	052B		
3520305720	D8046		01-009	043.				01-053	015		
3520307105	D8046		01-052	008	3520384010	D8046	3120-12-303-9126	01-009	053B		
3520307802	D8046		01-008	001				01-053	016		
3520308002	D8046		01-008	001A	3520384110	D8046	3120-12-303-9127	01-009	054B		
3520320451	D8046		01-010	014				01-053	017		
3520321105	D8046		01-008	014	3520384210	D8046	3120-12-303-9128	01-009	055B		
3520321305	D8046		01-052	009				01-053	018		
3520321715	D8046		01-010	015	3520384310	D8046	3120-12-303-9129	01-009	056B		
3520350006	D8046		01-008	009				01-053	019		
3520350071	D8046		01-008	011	3520500026	D8046	2815-12-178-3749	01-011	028A		
3520350171	D8046		01-008	011A	3520500085	D8046	2815-12-197-6656	01-011	016A		
3520350814	D8046	3020-12-172-9979 3020-12-314-4471 2815-12-306-6530 2815-12-306-6533 2815-12-306-6536 2815-12-306-6539 2815-12-306-6531 2815-12-306-6534 2815-12-306-6537 3120-12-306-2341	01-052	001	3520500125	D8046	2815-12-172-8907	01-011	009		
3520351612	D8046		01-052	004	3520500634	D8046	2815-12-172-8906	01-011	008		
3520352912	D8046		01-008	010				01-055	015		
			01-008	010A	3520501033	D8046	2815-12-172-8906	01-011	008		
			01-052	002				01-055	012		
3520370816	D8046		01-009	018A	3520504091	D8046	2815-12-189-2931	01-011	001		
3520370916	D8046		01-009	025A	3520510010	D8046	3120-12-301-2506	01-004	013		
3520371016	D8046		01-009	032A				01-004	056		
3520371116	D8046		01-009	039A				01-044	015		
3520371416	D8046		01-009	018D	3520510062	D8046	5310-12-178-9595	01-010	003		
3520371516	D8046		01-009	025D				01-054	018		
3520371616	D8046		01-009	032D	3520520003	D8046	3020-12-177-036	01-008	006		
3520371716	D8046		01-009	039D				01-052	005		
3520371916	D8046		01-009	003B	3520520762	D8046	5365-12-179-5788	01-010	002		
3520372016	D8046		01-009	017B				01-054	019		
3520372116	D8046		01-009	024C	3520530032	D8046	2815-12-182-5563	01-007	016		
3520372216	D8046		01-009	031C	3520530132	D8046	2815-12-181-3902	01-007	017		
3520372316	D8046		01-009	038C	3520530295	D8046	2815-12-180-1839	01-007	008F		
3520380572	D8046		01-009	050	3520530320	D8046	5360-12-314-1221	01-011	031A		
3520382150	D8046		01-009	045				01-056	010		
			01-053	010	3520530396	D8046	5330-12-305-1165	01-007	012N		



## TEILEK. 12 ZEICHENVERZEICHNIS

TEILEKENNZEICHEN	HERST-KODE	VERSORGUNGS-NUMMER	BILD-TAFEL-NUMMER	ORTS-ZAHL	SCHALT-SYMBOL-NUMMER	TEILEKENNZEICHEN	HERST-KODE	VERSORGUNGS-NUMMER	BILD-TAFEL-NUMMER	ORTS-ZAHL	SCHALT-SYMBOL-NUMMER
1	2	3	4	5	6	1	2	3	4	5	6
3520530396	D8046	5330-12-305-1165	01-048	010		3520704375	D8046	3040-12-197-2821	01-003	026A	
3520531532	D8046		01-007	016B		3520705123	D8046	3040-12-302-9153	01-003	033A	
3520531632	D8046	2815-12-301-2915	01-007	017B		3520705775	D8046		01-043	021	
3520531731	D8046	2815-12-181-2631	01-007	014		3520706821	D8046	2990-12-179-2796	01-003	030	
3520531732	D8046	2815-12-301-2916	01-007	018B		3520709721	D8046	3040-12-302-9452	01-003	030A	
3520531831	D8046	2815-12-181-2632	01-007	015		3520720653	D8046	5365-12-302-9453	01-003	031A	
3520532032	D8046	2815-12-301-2917	01-007	016A					01-043	013	
3520532132	D8046	2815-12-301-2918	01-007	017A		3520723240	D8046	5340-12-314-0635	01-043	019	
3520532232	D8046	2815-12-314-3738	01-007	018A		3520750035	D8046	2910-12-178-4432	01-010	012	
3520533131	D8046	2815-12-302-8920	01-007	013A					01-054	012	
3520533531	D8046		01-007A	018		3520750071	D8046	5305-12-179-4845	01-010	013	
3520533631	D8046		01-007A	019					01-054	021	
3520533731	D8046		01-007A	020		3520750374	D8046	5315-12-178-9302	01-010	010	
3520540205	D8046	2815-12-172-9760	01-011	007					01-054	016	
			01-055	005		3520760280	D8046	5330-12-191-2683	01-016	066A	
3520540501	D8046	2815-12-188-2735	01-011	003A		3520780080	D8046	5330-12-307-4576	01-017	04	
			01-055	004					01-064	011	
3520540601	D8046	2815-12-301-1712	01-011	004A		3520780186	D8046	5365-12-199-6624	01-017	036A	
3520540701	D8046	2815-12-301-1713	01-011	005A					01-064	010	
3520540801	D8046	2815-12-301-1714	01-011	006A		3520900641	D8046	2940-12-190-8251	03-006	023	
3520550010	D8046	2815-12-145-7006	01-011	019		3520968299	D8046	2950-12-314-1490	01-065	001	
3520550110	D8046	2815-12-145-7007	01-011	020		3521420480	D8046	5330-12-182-0160	01-022	002	
3520550186	D8046	2815-12-180-1231	01-011	022		3521422301	D8046	2815-12-172-8913	01-022	001	
3520550210	D8046	2815-12-145-7008	01-011	021		3521501373	D8046	2920-12-179-3284	01-021	001	
			01-056	005					01-072	004	
3520550253	D8046	2815-12-197-6657	01-011	018A		3521550327	D8046	5340-12-173-0887	01-021	016	
			01-055	020					01-072	016	
3520550410	D8046	2815-12-301-2919	01-011	020A		3521550650	D8046	5340-12-194-0316	01-021	003	
			01-056	003					01-072	005	
3520550610	D8046	2815-12-301-2921	01-011	019A		3521550653	D8046	5365-12-301-2103	01-021	004	
			01-056	001					01-072	006	
3520630153	D8046	5365-12-174-3825	01-003	031		3521550753	D8046	5365-12-301-2104	01-021	017	
3520700335	D8046	4710-12-172-8384	01-017	040					01-072	017	
			01-064	017		3521551015	D8046	3020-12-172-9984	01-021	010	
3520701213	D8046	3020-12-304-9090	01-016	070					01-072	010	
3520703123	D8046	3040-12-172-9978	01-003	033		3521800109	D8046	2940-12-179-6292	01-013	032	
3520703233	D8046	4710-12-178-6180	01-017	029		3521800811	D8081	4330-12-179-5888	01-013	001	
3520703333	D8046	4710-12-178-6181	01-017	030					01-058	001	
3520703433	D8046	4710-12-178-6182	01-017	031		3521800865	D8046	2930-12-172-8908	01-014	001	
3520703533	D8046	4710-12-178-6183	01-017	032		3521801311	D8046	2940-12-302-9659	01-013	002A	
3520703633	D8046	4710-12-178-6184	01-017	033		3521802310	D8046	4330-12-179-5888	01-013	001	
3520703733	D8046	4710-12-178-6185	01-017	034					01-058	001	



## TEILEKENNZEICHENVERZEICHNIS

TEILEKENNZEICHEN	HERST-KODE	VERSORGUNGS-NUMMER	BILD-TAFEL-NUMMER	ORTS-ZAHL	SCHALT-SYMBOL-NUMMER	TEILEKENNZEICHEN	HERST-KODE	VERSORGUNGS-NUMMER	BILD-TAFEL-NUMMER	ORTS-ZAHL	SCHALT-SYMBOL-NUMMER
1	2	3	4	5	6	1	2	3	4	5	6
3521802565	D8046		01-014	002C		3522032280	D8046	5330-12-329-9067	05-004	006A	
3521803051	D8046	4710-12-315-7228	01-012	019		3522032374	D8046		05-005	008	
			01-057	017		3522032380	D8046	5330-12-329-9066	05-003	029A	
3521810010	D8046	5315-12-178-8849	01-012	010		3522032480	D8046	5330-12-326-1589	05-004	012A	
			01-057	013		3522037674	D8046		05-005	009	
3521810106	D8046	3020-12-179-1104	01-012	011		3522033301	D8046	2930-12-178-4428	05-004	013	
			01-057	014		3522036439	D8046		05-004	009A	
3521810206	D8046	3020-12-179-1105	01-012	013		3522052806	D8046	2930-12-172-9773	05-001	012	
			01-057	011		3522230341	D8046	2990-12-179-2788	01-002	017	
3521811108	D8046	3020-12-181-5021	01-012	014		3522231101	D8046	2990-12-301-1716	01-002	001	
			01-057	002					01-042	010	
3521812105	D8046	3040-12-194-6982	01-012	012A		3522231641	D8046	5340-12-197-2057	01-002	016A	
3521812305	D8046		01-012	012E		3522240053	D8046	5365-12-172-9750	01-002	004	
			01-057	012					01-042	008	
3521840171	D8046	5305-12-179-5094	01-013	022		3522240707	D8046	2990-12-301-1717	01-002	002	
			01-058	002		3523010040	D8046	5340-12-179-5090	01-003	029	
3521840271	D8046	4730-12-181-1268	01-013	019		3524700092	D8046	2910-12-313-9367	03-006	022	
			01-058	007E		3525400041	D8046	6150-12-197-3039	06-018	040	
3521840329	D8046	4810-12-180-4744	01-012	003		3525422840	D8046		12-007A	014E	
			01-057	005					12-012	012A	
3521880032	D8046	4820-12-173-2604	01-014	006					12-051	008	
3522000046	D8046	2930-12-179-3414	05-004	014		352589002100	D8046	4910-12-159-5786	99-001	003	
3522000946	D8046		05-004	014D		352589003300	D8046	5120-12-159-9705	99-001	004	
3522001246	D8046		05-004	014A		3529900251	D8046	5310-12-173-3103	01-021	008	
3522004004	D8046		05-003	038A		3529900351	D8046	5310-12-318-7984	01-021	009	
3522004404	D8046		05-003	040A					01-072	008	
3522008601	D8046	2930-12-174-3327	05-003	001		3529900363	D8046	4730-12-179-6611	12-020	029	
3522010030	D8046	2930-12-179-3411	05-003	031					12-045	013	
3522010039	D8046	3040-12-173-8124	05-003	019		3529900619	D8046	5305-12-194-1253	01-007	030A	
			05-003	057					01-007A	035	
3522010105	D8046	2930-12-179-9182	05-003	003					01-049	006	
			05-003	064		3529900704	D8046	5306-12-198-5643	01-010	004	
3522010258	D8046	5330-12-178-6852	05-003	015					01-054	020	
			05-003	058		3529902040	D8046	5310-12-178-6525	01-011	030	
3522010558	D8046	2930-12-190-8695	05-003	016					01-056	011	
			05-003	059		3529902201	D8046	5305-12-178-1694	01-008	015	
3522011903	D8046	2930-12-315-7992	05-003	023					01-052	007	
			05-003	053		3529904301	D8046	2805-12-302-7498	01-007	023E	
3522011960	D8046		05-003	027A		3529904401	D8046	5305-12-199-7818	01-007	031A	
3522022210	D8046	3020-12-172-9993	05-003	045					01-007A	036	
3522030873	D8046		05-004	001		3529931001	D8046	5360-12-197-1349	01-011	017A	
3522032239	D8046	4730-12-175-6589	05-004	009					01-055	019	



## TEILEKENNZEICHENVERZEICHNIS

TEILEKENNZEICHEN	HERST-KODE	VERSORGUNGS-NUMMER	BILD-TAFEL-NUMMER	ORTS-ZAHL	SCHALT-SYMBOL-NUMMER	TEILEKENNZEICHEN	HERST-KODE	VERSORGUNGS-NUMMER	BILD-TAFEL-NUMMER	ORTS-ZAHL	SCHALT-SYMBOL-NUMMER
1	2	3	4	5	6	1	2	3	4	5	6
3529931810	D8046	5350-12-189-9107	01-043	020		3530303117	D8046		01-009	030A	
3529950848	D8046	5340-12-194-0317	01-017	038A		3530303217	D8046		01-009	037A	
			01-064	009		3530303417	D8046		01-009	004	
3529970032	D8046	5365-12-177-5762	01-007	004		3530303517	D8046	2815-12-314-3890	01-009	005E	
			01-007A	006		3530303617	D8046	2815-12-314-3891	01-009	006E	
			01-048	002		3530303717	D8046	2815-12-314-3892	01-009	007A	
			01-048A	002		3530307317	D8046		01-009	037D	
3529970320	D8046	5340-12-300-8429	01-004	015A		3530307817	D8046		01-009	004E	
			01-004	047		3530307917	D8046		01-009	005H	
			01-044	011		3530308017	D8046		01-009	006H	
3529970540	D8046	5330-12-192-1392	01-017	035A		3530308117	D8046		01-009	007C	
			01-054	007		3532001901	D8046	2930-12-308-5988	05-003	002	
3529970730	D8046	4730-12-179-0231	01-012	006		3532002401	D8046		05-003	040E	
			01-057	008		3532002501	D8046		05-003	038E	
3529971371	D8046	4730-12-300-9067	01-017	045		3532005701	D8046	2930-12-337-6975	05-003	002A	
			01-064	016		355068001	D2268	2530-12-314-9323	12-010	025E	
3529971572	D8046		01-046	011		3551840032	D8046	4820-12-198-9671	01-013	015A	
3530100000	D8046	2815-12-173-3933	01-001	001					01-058	009	
3530100019	D8046	2990-12-179-3727	01-005	019		355589003300	D8046	5120-12-126-5446	09-001	009	
3530100680	D8046	5330-12-314-0994	01-001	005		3559900204	D8046	5305-12-168-8303	08-005	014	
3530102708	D8046	2815-12-303-2797	01-004	034					08-011	015	
3530300124	D8046		01-009	007Z		3559901104	D8046	5305-12-182-8967	08-005	014A	
3530300717	D8046		01-009	001A					08-011	015A	
3530300724	D8046		01-009	003W		356-662	D1993	2990-12-183-0429	25-001A	001	
3530301117	D8046		01-009	008A		357-367	D1993	2990-12-185-7650	25-001A	010	
3530301217	D8046	2815-12-314-2951	01-009	015A		3584/I	D9741	2910-12-179-6773	03-006	022	
3530301317	D8046		01-009	022A		3587	D9740		12-014B	013	
3530301417	D8046		01-009	029A		3588	D9740		12-012C	010	
3530301517	D8046		01-009	036A		3589	D9740		12-012C	016	
3530301617	D8046		01-009	002E		3592	D9740		12-012A	007	
3530301717	D8046		01-009	005L		3593	D9740		12-012A	014	
3530301817	D8046		01-009	006L		3595	D9740		12-012A	020	
3530301917	D8046		01-009	007E		3597	D9740		12-012A	031	
3530302017	D8046	2815-12-314-2955	01-009	009D		3598	D9740		12-012B	009	
3530302117	D8046	2815-12-314-2953	01-009	016D		3599	D9740		12-012B	017	
3530302217	D8046		01-009	023D		360 081 029/065	D4276	6685-12-172-3130	01-013	031	
3530302317	D8046		01-009	030D					01-058	014	
3530302417	D8046	2815-12-314-2957	01-009	002A		3600	D9740		03-003	017	
3530302517	D8046		01-009	004H		3600530096	D8046	5340-12-199-1305	01-007	012L	
3530302817	D8046	2815-12-314-2956	01-009	009A		3601	D9740		03-003	008	
3530302917	D8046	2815-12-314-2954	01-009	016A		3602030374	D8046	2930-12-179-3413	05-004	007	
3530303017	D8046	2815-12-314-2958	01-009	023A		3603	D9740		03-003	022	



## TEILEKENNZEICHENVERZEICHNIS

TEILEKENNZEICHEN	HERST-KODE	VERSORGUNGS-NUMMER	BILD-TAFEL-NUMMER	ORTS-ZAHL	SCHALT-SYMBOL-NUMMER	TEILEKENNZEICHEN	HERST-KODE	VERSORGUNGS-NUMMER	BILD-TAFEL-NUMMER	ORTS-ZAHL	SCHALT-SYMBOL-NUMMER
1	2	3	4	5	6	1	2	3	4	5	6
3603	D9740		17-002	076		3620370020	D8046	2815-12-303-3141	01-009	041A	
3604280743	D8046	5340-12-169-5197	01-014	010C					01-053	008	
			19-024	023A		3620500004	D6046		01-070	003A	
3604292940	D8046	5340-12-313-8679	12-047	018					01-054	010	
3604293140	D8046		12-012	018A		3620700013	D6046		01-010	036A	
			12-051	030					01-054	013	
3604300143	D8046	5340-12-177-2111	07-020	020A		3620700045	D5046	2910-12-319-8127	01-010	005A	
			12-153	010					01-054	009	
3605	D9740		12-012	008		3620760135	D8046		01-063	005	
3608	D9740		12-011A	001		3621	D9740		12-011A	036	
3609	D9740		12-011A	010		3621800965	D8046	2930-12-303-2658	01-014	001A	
3609900170	D8046		12-057	029		3622	D9740		12-012B	001	
3609950101	D8046	5340-12-164-4573	06-019	010		3623	D9740		12-012B	013	
			12-067	008		3624	D9740		12-012A	028	
			12-067A	008		3625	D9740		17-012A	012	
			12-053	012		3626	D9740		12-012A	030	
			12-062	017		3627	D9740		12-012A	001	
3609950201	D8046	5340-12-173-6610	07-020	020		3628	D9740		12-012A	029	
3609950401	D8046	5340-12-177-2124	12-047	013		3629	D9740		12-012A	006	
			12-053	013		3630	D9740		12-012A	006	
			12-055	015		3631	D9740		12-010A	046	
			12-073	005		3633	D9740		12-012C	001	
			14-006	019A		3634	D9740		12-012C	002	
3609950601	D8046	5340-12-175-0093	12-045	009		3634750320	D8046	9390-12-174-114	03-001	020	
			12-046	002		3635	D9740		12-010A	045	
3609950701	D8046	5340-12-179-7704	05-002	045		3636	D9740		12-010A	009	
			14-006	019		3637	D9740		12-014B	010	
3610	D9740		12-011A	032		3638275196	D8046		05-013	008	
3611	D9740		12-010A	010		3640	D9740		12-014B	011	
3612	D9740		12-011A	008		3640300045	D8046	312C-12-303-3932	01-008	022	
3613	D9740		12-024A	020					01-051	001	
3614	D9740		12-024A	023		3640300145	D8046	312D-12-303-3933	01-008	035	
3615	D9740		12-013A	001					01-051	003	
3616	D9740		12-013A	012		3640300245	D8046	312D-12-303-3934	01-008	038	
3619	D9740		12-011A	012					01-051	005	
3620110310	D8046	2815-12-300-9629	01-004	C33A		3640300345	D8046	312D-12-303-3935	01-008	041	
			01-044	004					01-051	007	
3620370020	D8046	2815-12-303-3141	01-009	003R		3640300445	D8046	312D-12-303-3936	01-008	044	
			01-009	007W					01-051	008	
			01-009	020A		3640300545	D8046	312D-12-303-3937	01-008	047	
			01-009	027A					01-051	009	
			01-009	034A		3640300645	D8046	312D-12-303-3938	01-008	050	



TEILEKENNZEICHENVERZEICHNIS

TEILEKENNZEICHEN	HERST-KODE	VERSORGUNGS-NUMMER	BILD-TAFEL-NUMMER	ORTS-ZAHL	SCHALT-SYMBOL-NUMMER	TEILEKENNZEICHEN	HERST-KODE	VERSORGUNGS-NUMMER	BILD-TAFEL-NUMMER	ORTS-ZAHL	SCHALT-SYMBOL-NUMMER
1	2	3	4	5	6	1	2	3	4	5	6
3640300645	D8046	3120-12-303-3938	01-051	011		3641840332	D8046		01-013	015F	
3640300745	D8046	3120-12-303-3939	01-008	053					01-058	009E	
			01-051	012		3642	D9740		12-028A	001	
3640300845	D8046	3120-12-303-3940	01-008	056		3642001801	D8046		05-003	078	
			01-051	013		3642010280	D8046		05-003	021A	
3640300945	D8046	3120-12-303-3941	01-008	059					05-003	052A	
			01-051	015		3648	D9740		12-026A	018	
3640301045	D8046	3120-12-303-3942	01-008	062		3649	D9740		12-026A	009	
			01-051	016		36490.8	D0673	4730-12-180-9921	99-001	016C	
3640301145	D8046	3120-12-303-3943	01-008	065		3649900063	D8046	4730-12-134-4826	01-067	012	
			01-051	018					03-004	027	
3640301245	D8046		01-008	032H		3649910015	D8046		01-016	061K	
			01-051	001E					01-061	075	
3640301345	D8046		01-008	035H		3650	D9740		12-011A	019	
			01-051	003E		3651	D9740		12-026C	018	
3640301445	D8046		01-008	038H		3652	D9740		12-026C	010	
			01-051	005E		3654	D9740		12-013A	013	
3640301545	D8046		01-008	041H		3655	D9740		12-012B	006	
			01-051	007E		365506	D2457	3120-12-197-2073	08-007	033	
3640301645	D8046		01-008	044H		3656	D9740		12-012B	012	
			01-051	008E		3657	D9740		12-012A	027	
3640301745	D8046		01-008	047H		3658	D9740		12-012A	013	
			01-051	009E		365813B	D2457	3120-12-315-3045	07-019	019B	
3640301845	D8046		01-008	050H		3660	D9740		03-003	002	
			01-051	011E		3660100533	D8046		01-005	001	
3640301945	D8046		01-008	053H					01-047	001A	
			01-051	012E		3660101133	D8046		01-005	002	
3640302045	D8046		01-008	056H					01-047	001B	
			01-051	013E		3660102603	D8046		01-044	001	
3640302145	D8046		01-008	059H		3660102920	D8046	2815-12-318-8675	01-048	001	
			01-051	015E		3660104408	D8046	5330-12-325-6547	01-041	001	
3640302245	D8046		01-008	062H		3660106120	D8046		01-048	031	
			01-051	016E					01-048A	032	
3640302345	D8046		01-008	066		3660106820	D8046	2815-12-339-3136	01-048A	001	
			01-051	019		3660108902	D8046	2815-12-320-3818	01-040	001	
3641	D9740		12-014B	002		3660110510	D8046	2815-12-314-2950	01-004	033E	
3641800009	D8046	2940-12-319-0380	01-058	013A					01-044	001	
3641800101	D8046	2815-12-315-7993	01-012	001A		3660110610	D8046	2815-12-315-9830	01-004	033H	
			01-057	001					01-044	006	
3641800111	D8046	2940-12-315-8142	01-058	003A		3660130710	D8046		01-045	008	
3641810020	D8046	2815-12-315-8344	01-012	002A		3660150020	D8046	5330-12-324-5739	01-005	014A	
			01-057	003					01-047	005A	



TEILEKENNZEICHENVERZEICHNIS

TEILEKENNZEICHEN	HERST-KODE	VERSORGUNGS-NUMMER	BILD-TAFEL-NUMMER	ORTS-ZAHL	SCHALT-SYMBOL-NUMMER	TEILEKENNZEICHEN	HERST-KODE	VERSORGUNGS-NUMMER	BILD-TAFEL-NUMMER	ORTS-ZAHL	SCHALT-SYMBOL-NUMMER
1	2	3	4	5	6	1	2	3	4	5	6
3660150080	D8046	5330-12-329-6672	01-005	020	3660300745	D8046	01-051	016A			
3660150180	D8046		01-047	018	3660300803	D8046	01-052	003			
3660150504	D8046		01-005	C2CA	3660300840	D8046	01-008	029N			
3660151401	D8046	2815-12-327-9661	01-047	019			01-051	017E			
3660160321	D8046	5330-12-334-5897	01-004	020B	3660300845	D8046	01-008	041A			
3660160620	D8046	5330-12-330-2134	01-045	001	3660300945	D8046	01-051	007A			
			01-005	013B			01-008	050A			
			01-047	006B	3660301040	D8046	01-051	011A			
			01-049	008			01-008	019E			
			01-007	025B	3660301045	D8046	01-051	002A			
			01-007A	029			01-008	044A			
			01-048	029A	3660301140	D8046	01-051	008A			
			01-048A	030			01-008	021E			
3660160705	D8046	5330-12-330-2134	01-049	001	3660301145	D8046	01-051	004A			
3660160720	D8046		01-007	026	3660301240	D8046	01-008	053A			
			01-007A	030			01-051	012A			
			01-048	030	3660301245	D8046	01-008	023E			
			01-048A	031			01-051	006A			
3660180206	D8046	5330-12-332-6949	01-049	005	3660301340	D8046	01-008	059A			
3660180380	D8046		01-006	006A	3660301345	D8046	01-051	015A			
3660300245	D8046		01-046	007A			01-008	025E			
3660300340	D8046		01-008	032A	3660301402	D8046	01-051	010A			
3660300345	D8046		01-051	001A	3660301440	D8046	01-008	029E			
3660300440	D8046		01-008	019N			01-051	017A			
3660300445	D8046		01-051	002E	3660301540	D8046	01-008	032K			
3660300540	D8046		01-008	035A	3660301602	D8046	01-051	001H			
3660300545	D8046		01-051	003A	3660301645	D8046	01-050	002			
3660300640	D8046		01-008	021N			01-008	035K			
3660300645	D8046		01-051	004E	3660301745	D8046	01-051	003H			
3660300740	D8046		01-008	038A	3660301845	D8046	01-008	036K			
3660300745	D8046		01-051	005A			01-051	005H			
			01-008	023N	3660301945	D8046	01-008	047K			
			01-051	006E			01-051	009H			
			01-008	047A	3660302045	D8046	01-008	056K			
			01-051	009A			01-051	013H			
			01-008	025N			01-008	062K			
			01-051	010E			01-051	016H			
			01-008	056A							
			01-051	013A							
			01-008	027N							
			01-051	014E							
			01-008	062A							



## TEILERKENNZEICHENVERZEICHNIS

TEILERKENNZEICHEN	HERST-KODE	VERSORGUNGS-NUMMER	BILD-TAFEL-NUMMER	ORTS-ZAHL	SCHALT-SYMBOL-NUMMER	TEILERKENNZEICHEN	HERST-KODE	VERSORGUNGS-NUMMER	BILD-TAFEL-NUMMER	ORTS-ZAHL	SCHALT-SYMBOL-NUMMER
1	2	3	4	5	6	1	2	3	4	5	6
3660302145	D8046		01-008	041K		3660380710	D8046		01-053	018E	
3660302245	D8046		01-051	007H		3660380771	D8046		01-009	051A	
3660302345	D8046		01-008	050K					01-053	013E	
3660302445	D8046		01-051	011H		3660380810	D8046		01-009	057	
3660302455	D8046		01-008	044K					01-053	020	
3660302520	D8046		01-051	008H		3660500027	D8046	2815-12-309-5732	01-011	029A	
3660302520	D8046		01-008	053K		3660500127	D8046		01-011	029B	
3660302545	D8046		01-051	012H		3660500227	D8046		01-056	012	
3660302617	D8046		01-009	044		3660500326	D8046		01-056	013	
3660302645	D8046		01-053	009		3660500334	D8046		01-011	009A	
3660302717	D8046		01-008	059K					01-055	015A	
3660302817	D8046		01-051	015H		3660500401	D8046	2815-12-314-4300	01-055	001	
3660302917	D8046		01-053	001		3660500433	D8046		01-011	008A	
3660303217	D8046		01-008	066A					01-055	012A	
3660303217	D8046		01-051	013A		3660500601	D8046		01-055	001A	
3660303217	D8046		01-053	002		3660500627	D8046		01-056	012A	
3660303217	D8046		01-053	003		3660501226	D8046		01-056	014	
3660303217	D8046		01-053	004		3660501926	D8046		01-056	015	
3660303217	D8046		01-009	044A		3660530026	D8046	2815-12-314-1493	01-011	034	
3660304217	D8046		01-053	009A					01-056	008	
3660304317	D8046		01-053	001E		3660530058	D8046		01-007	008J	
3660304417	D8046		01-053	002E					01-007A	012	
3660304517	D8046		01-053	003E					01-048	011A	
3660306817	D8046		01-053	004E					01-048A	011	
3660306917	D8046		01-053	001H		3660530132	D8046		01-048	022	
3660307017	D8046		01-053	002H		3660530158	D8046		01-007	012P	
3660307117	D8046		01-053	003H					01-007A	017	
3660307215	D8046		01-053	004H					01-048	010A	
3660307916	D8046		01-047	008					01-048A	010	
3660307916	D8046		01-053	006E		3660530230	D8046		01-007	009	
3660307916	D8046	2815-12-301-0068	01-053	006					01-007A	013	
36603080210	D8046		01-009	052					01-048	006A	
3660380410	D8046		01-053	014E					01-048A	006	
3660380471	D8046	5305-12-303-3272	01-009	053		3660530232	D8046		01-048	024	
3660380510	D8046		01-053	015E		3660530330	D8046		01-007	010	
3660380610	D8046		01-009	051					01-007A	014	
3660380710	D8046		01-053	013					01-048	007A	
			01-009	054					01-048A	007	
			01-053	016E		3660530332	D8046		01-048	026	
			01-009	055		3660530430	D8046		01-007	011	
			01-053	017E					01-007A	025	
			01-009	056					01-048	008A	



TEILEKENNZEICHENVERZEICHNIS

TEILEKENNZEICHEN	HERST-KODE	VERSORGUNGS-NUMMER	BILD-TAFEL-NUMMER	ORTS-ZAHL	SCHALT-SYMBOL-NUMMER	TEILEKENNZEICHEN	HERST-KODE	VERSORGUNGS-NUMMER	BILD-TAFEL-NUMMER	ORTS-ZAHL	SCHALT-SYMBOL-NUMMER
1	2	3	4	5	6	1	2	3	4	5	6
3660530430	D8046		01-048A	008		3660533731	D8046		01-048	021A	
3660530432	D8046		01-048	023					01-048A	024	
3660530530	D8046		01-007	012		3660533931	D8046		01-048	02UC	
			01-007A	016					01-048A	021	
			01-048	009A		3660534031	D8046		01-048	02CH	
			01-048A	009					01-048A	023	
3660530532	D8046		01-048	025		3660534131	D8046		01-048	021C	
3660530632	D8046		01-048	027					01-048A	025	
3660530729	D8046		01-007	005		3660550310	D8046		01-011	021A	
			01-007A	008					01-056	005A	
			01-048	012A		3660701223	D8046		01-043	012	
3660530829	D8046		01-048A	012		3660702233	D8046		01-064	003	
			01-007	006		3660702333	D8046		01-054	002	
			01-007A	009		3660702433	D8046		01-064	001	
			01-048	013A		3660702521	D8046		01-043	015	
3660530929	D8046		01-048A	013		3660703233	D8046		01-064	006	
			01-007	007		3660703333	D8046		01-064	005	
			01-007A	010		3660703433	D8046		01-064	004	
			01-048	014A		3660750071	D8046		01-010	013A	
3660531029	D8046		01-048A	014					01-054	022	
			01-0C /	008		3660770012	D8046		01-063	001	
			01-007A	011		3660780386	D8046		01-017	037A	
			01-048	015A					01-064	013N	
3660531632	D8046		01-048A	015		3660921240	D8046		03-006	024	
			01-007	016C		3660980616	D8046		01-066	004	
3660531732	D8046		01-007A	021		3660980801	D8046		01-069	001	
			01-007	017C		3660981424	D8046		01-066	001	
3660531832	D8046		01-007A	022		3660985715	D8046		01-074	006	
			01-007	018C		3661	D9740		03-003	014	
3660532031	D8046		01-007A	023		3661400109	D8046		01-074	004	
3660532032	D8046		01-048	020		3661410780	D8046	5330-12-324-5737	01-066	005	
			01-048	023A		3661420480	D8046		01-074	001A	
3660532132	D8046		01-048A	026		3661800009	D8046	2940-12-319-0379	01-013	033	
			01-048	025A					01-058	013	
3660532231	D8046		01-048A	027		3661800143	D8046		01-045	015A	
3660532232	D8046		01-048	021		3661800220	D8046		01-067	001	
			01-048	027A		3661800311	D8046	2940-12-315-8141	01-013	002E	
			01-048A	028					01-058	003	
3660533531	D8046		01-048	020A		3661800401	D8046		01-057	001E	
			01-048A	020		3661800522	D8046		01-067	005	
3660533631	D8046		01-048	020E		3661801110	D8046	2940-12-318-7519	01-058	001A	
			01-048A	022		3661802110	D8046		01-058	001K	



## TEILEKENNZEICHENVERZEICHNIS

TEILEKENNZEICHEN	HERST-KODE	VERSORGUNGS-NUMMER	BILD-TAFEL-NUMMER	ORTS-ZAHL	SCHALT-SYMBOL-NUMMER	TEILEKENNZEICHEN	HERST-KODE	VERSORGUNGS-NUMMER	BILD-TAFEL-NUMMER	ORTS-ZAHL	SCHALT-SYMBOL-NUMMER
1	2	3	4	5	6	1	2	3	4	5	6
3661802510	D8046		01-013	001E		3662230941	D8046		01-042	001	
3661803665	D8046		01-058	001E		3662240107	D8046		01-042	006	
3661803765	D8046		01-059	001		3663	D9740		03-003	015	
			01-014	002F		3665840007	D8046	9905-12-318-8213	97-008	020	
3661810006	D8046		01-059	004		3669900004	D8046		01-010	007A	
3661810106	D8046		01-057	011E					01-010	009A	
3661810108	D8046		01-057	014E					01-054	011	
			01-012	014E					01-054	014	
3661840017	D8046		01-057	002A		3669900063	D8046	4730-12-315-6908	01-045	016	
			01-013	019E		3669900104	D8046	5306-12-319-2592	01-011	023A	
3661840117	D8046		01-058	007H					01-056	002A	
			01-013	017E		3669900240	D8046		01-011	030A	
3661840180	D8046		01-058	012E					01-056	011A	
			01-013	023A		3669900301	D8046	5306-12-318-5277	01-007	023B	
3661870082	D8046		01-058	016A					01-007A	027	
3661870224	D8046		01-067	010					01-048	028	
3661870282	D8046		01-067	008					01-048A	029	
3661870324	D8046		01-067	010E		3669900401	D8046	5305-12-318-5278	01-007	023F	
3662	D9740		01-067	008A					01-007A	028	
3662000083	D8046		03-003	001		3669900501	D8046	5305-12-333-2423	01-008	015A	
3662000804	D8046		05-005	003					01-052	007A	
3662001256	D8046		05-003	077		3669910062	D8046	5315-12-318-7983	01-004	011B	
3662002240	D8046		05-002	011					01-004	052A	
3662006001	D8046	2930-12-337-6976	05-002	059		3669930501	D8046		01-044	013	
3662010030	D8046	4730-12-315-7227	05-003	049A					01-010	011A	
3662010180	D8046	5330-12-325-6551	05-003	073		3669970232	D8046	4730-12-325-6548	01-054	015A	
			05-003	028A					01-007	002B	
3662010205	D8046		05-003	055A					01-007A	003	
			05-003	003E					01-048	017	
3662010380	D8046	5330-12-337-6165	05-003	064A		3669970283	D8046		01-048A	017	
			05-003	030A		36710	D3800	2540-12-196-0387	01-059	008	
3662010480	D8046		05-003	074A		369-136	D1993		97-003	009A	
			05-003	028					25-006	010	
3662030040	D8046		05-003	055					25-006	017	
3662030073	D8046		05-005	017					25-006	018	
3662030094	D8046		05-005	001		3706	C1501	5340-12-190-9018	06-017	009A	
3662030280	D8046	5330-12-325-7178	05-002	058					06-017	017	
3662030380	D8046	5330-12-329-0403	05-005	014A					06-018	016A	
			05-004	019A		373101	C1058	5330-12-193-0052	06-020	024B	
3662032515	D8046		05-005	013A		373755	D8175	5330-12-329-6813	01-004	018A	
3662230641	D8046		05-005	015A					01-044	024	
			01-042	004		376030C024	D8046		01-053	005	



TEILEKENNZEICHENVERZEICHNIS

TEILEKENNZEICHEN	HERST-KODE	VERSORGUNGS-NUMMER	BILD-TAFEL-NUMMER	ORTS-ZAHL	SCHALT-SYMBOL-NUMMER	TEILEKENNZEICHEN	HERST-KODE	VERSORGUNGS-NUMMER	BILD-TAFEL-NUMMER	ORTS-ZAHL	SCHALT-SYMBOL-NUMMER
1	2	3	4	5	6	1	2	3	4	5	6
3769970040	D8046		01-017	035E		3812950033	D8046	2520-12-198-3865	07-019	019C	
3805400181	D8046	5935-12-175-0405	01-064	007E		3816950195	D8046	5340-12-175-3250	19-002	011	
3805400281	D8046	5935-12-175-0402	06-020	006					19-019	026	
			06-020	064		3817200606	D8046	2510-12-180-3409	19-016	029	
			06-016	016		3817230004	D8046	2540-12-175-190	19-016	022	
			06-019	028		3817230038	D8046	5305-12-175-5997	19-016	023	
			06-020	039		3817230046	D8046	5355-12-175-3254	19-016	018	
3805402181	D8046	6150-12-318-8014	06-020	006A		3817230104	D8046	2540-12-175-1887	19-016	005	
			06-020	064A		3817250002	D8046	2540-12-180-6166	19-016	032	
3805402281	D8046	6150-12-309-6202	06-016	016A		3817250060	D8046	2540-12-175-1891	19-016	035	
			05-019	028A		3817250102	D8046	2540-12-180-6167	19-016	001	
			06-020	039A		3817500284	D8046	2510-12-179-8291	19-003	037	
3805450026	D8046	5935-12-178-0426	06-020	045		3817500384	D8046	2510-12-179-8290	19-003	036	
3805460037	D8046	5975-12-178-5614	06-011	024		3817510170	D8046	5340-12-175-1269	19-019	016	
			06-011	034		3817510297	D8046	5340-12-175-1608	19-019	015	
			06-011	042		3817520001	D8046	2510-12-179-8292	19-003	038	
			06-012	027		3817520324	D8046	5360-12-179-7718	19-003	042	
			06-020	048		3817520424	D8046	5360-12-179-8293	19-003	041	
3805460135	D8046	5975-12-197-4447	06-011	025		3817660043	D8046	2540-12-175-1266	19-016	016	
			06-011	038		3817660097	D8046	5340-12-175-1004	19-016	024	
			06-020	042		3817660197	D8046	5340-12-175-1005	19-016	031	
3805460337	D8046		06-020	047		3818110496	D8046	5340-12-175-1283	19-034	009	
3805460535	D8046	5975-12-197-4726	06-020	057		3818110596	D8046	5340-12-175-1282	19-034	008	
3805460537	D8046		06-020	056		3818140001	D8046	5340-12-175-1009	19-019	025	
3805461437	D8046		06-020	040		3818150036	D8046	5340-12-175-0987	19-002	013	
3805461637	D8046	5975-12-197-4450	06-011	037					19-019	027	
3805461937	D8046	5975-12-178-5616	06-011	044		3818170220	D8046	9905-12-315-0252	97-008	006A	
3805462037	D8046	5975-12-178-4082	06-008	011		3818600252	D8046	5340-12-180-2737	19-028	025	
			06-012	003A		3818600352	D8046	5340-12-179-7751	19-028	015	
			06-012	032		3818600714	D8046	2590-12-180-1246	19-028	024	
			06-020	055		3818630034	D8046	5360-12-180-4069	19-028	029	
3805462137	D8046	5975-12-197-4448	06-011	026		3818630083	D8046		19-028	027	
			06-020	041		3818630094	D8046		19-028	026	
3805830047	D8046	4910-12-120-5557	97-002	011		3818630194	D8046		19-028	016	
3805850005	D8046	6220-12-151-8489	97-003	001		3818900161	D8046	2540-12-140-7446	97-004	005	
3809970082	D8046	4720-12-197-2265	06-018	014		3819100005	D8046	2540-12-192-6870	19-012	023A	
3812620223	D8046		07-005	010E		3819100014	D8046		19-013	027	
			07-006	009E		3819100050	D8046	2540-12-301-1030	19-013	002	
3812910073	D8046	5310-12-173-0002	07-019	009		3819100061	D8046	2540-12-175-1884	19-013	019	
			12-001	005		3819100162	D8046	2540-12-175-7312	19-013	012	
3812910186	D8046	5340-12-179-6788	07-019	033					19-013	012A	
3812910274	D8046	5315-12-174-6896	07-019	022		3819100289	D8046	2540-12-191-8078	19-012	020A	



## TEILEKENNZEICHENVERZEICHNIS

TEILEKENNZEICHEN	HERST-KODE	VERSORGUNGS-NUMMER	BILD-TAFEL-NUMMER	ORTS-ZAHL	SCHALT-SYMBOL-NUMMER	TEILEKENNZEICHEN	HERST-KODE	VERSORGUNGS-NUMMER	BILD-TAFEL-NUMMER	ORTS-ZAHL	SCHALT-SYMBOL-NUMMER
1	2	3	4	5	6	1	2	3	4	5	6
3819100427	D8046	2540-12-191-8079	19-012	005A		3819930320	D8046	5360-12-314-1797	19-013	019K	
3819102146	D8046	2540-12-301-1031	19-013	005		3819930420	D8046	5360-12-314-1798	19-013	019M	
3819102220	D8046	2540-12-301-1326	19-012	015		3819970881	D8046	5325-12-174-5143	06-009	031	
3819102547	D8046	2540-12-312-8289	19-013	014D					06-018	015	
3819103332	D8046	2540-12-197-2278	19-013	014					06-025	003	
3819104347	D8046	2540-12-314-3425	19-013	015L					06-026	007	
3819105232	D8046	2540-12-312-8281	19-013	015					07-020	007	
3819105730	D8046	2540-12-314-3426	19-013	001B		383058F	F0411	5340-14-382-1586	25-002	007	
3819140616	D8046	2540-12-301-1033	19-013	014B		3834929141	D8046		01-024	003A	
3819190013	D8046	5340-12-175-0994	19-013	006		3835460044	D8046	5340-12-302-0834	06-005	030	
3819190022	D8046	5365-12-175-1883	19-013	004		3839900019	D8046	5305-12-197-1938	07-009	032	
3819190037	D8046	5360-12-175-6234	19-012	025		3839900051	D8046	5310-12-176-9904	07-009	047	
3819190060	D8046	5355-12-175-2635	19-013	016					12-011	003	
3819190063	D8046	2540-12-175-1264	19-013	017					12-041	003	
3819190075	D8046	2540-12-180-1482	19-012	013		3852611750	D8046	3120-12-197-2855	07-002	007A	
3819190127	D8046	2540-12-175-1881	19-012	017		3852620150	D8046	3120-12-197-2856	07-002	008	
3819190163	D8046	2540-12-175-1263	19-013	011		3852620151	D8046	5365-12-198-6723	07-007	028	
3819190175	D8046	5340-12-300-8416	19-012	019		3852620152	D8046	3110-12-198-5721	07-007	004	
3819190198	D8046	3040-12-301-0449	19-013	019B		3852620251	D8046	5365-12-198-6724	07-007	029	
3819190237	D8046	5315-12-175-6236	19-013	018		3852620351	D8046	5365-12-198-6725	07-007	030	
3819190260	D8046	5355-12-175-1882	19-012	018		3852620451	D8046	5365-12-198-6726	07-007	031	
3819190275	D8046	5340-12-300-8418	19-012	014		3852620551	D8046	5365-12-198-6727	07-007	032	
3819190298	D8046	3040-12-314-4303	19-012	017B		3852620651	D8046	5365-12-198-6728	07-007	033	
3819190337	D8046	5360-12-175-6235	19-013	005		3852620674	D8046	5340-12-198-6456	07-007	020	
3819190413	D8046	5365-12-314-5416	19-012	011D		3852620751	D8046	5365-12-198-6729	07-007	034	
3819190537	D8046	5360-12-175-6233	19-012	016		3852620753	D8046		07-007	002	
3819190661	D8046	3040-12-302-2836	19-013	019P		3852620851	D8046	5365-12-198-6730	07-007	035	
3819190763	D8046	3130-12-175-1262	19-012	011		3852620923	D8046	2520-12-311-8468	07-007	023	
3819190837	D8046	5360-12-195-4185	19-012	023B		3852620951	D8046	5365-12-198-6731	07-007	036	
3819190861	D8046	3040-12-301-0451	19-013	019R		3852621035	D8046	3010-12-198-5991	07-007	018	
3819190937	D8046	5365-12-301-2101	19-013	019H		3852621051	D8046	5365-12-198-6732	07-007	037	
3819190963	D8046	3120-12-194-1598	19-012	009A		3852621151	D8046	5365-12-198-6733	07-007	038	
3819191063	D8046	5365-12-314-5462	19-012	009C		3852621152	D8046	3310-12-198-5489	07-007	005	
3819191163	D8046	3120-12-314-6024	19-012	011B		3852621437	D8046	3010-12-198-5992	07-007	022	
3819300086	D8046	2540-12-309-5143	19-013	003B		3852640152	D8046		07-005	074	
3819810087	D8046	3110-12-198-9558	07-007	003					07-009	020	
3819880078	D8046	5340-12-175-2636	19-015	019		3852640252	D8046		07-005	075	
3819900114	D8046	5305-12-166-8384	14-001	006					07-009	021	
3819900392	D8046	5320-12-175-1879	19-007	034		3852640352	D8046		07-005	076	
3819900992	D8046	5320-12-302-4239	19-007	034A					07-009	022	
3819901440	D8046	5310-12-300-8419	19-013	019D		3852640376	D8046	5310-12-197-1357	07-009	031	
3819910901	D8046	5315-12-180-1695	19-003	040		3852640452	D8046		07-005	077	



TEILEKENNZEICHENVERZEICHNIS

TEILEKENNZEICHEN	HERST-KODE	VERSORGUNGS-NUMMER	BILD-TAFEL-NUMMER	ORTS-ZAHL	SCHALT-SYMBOL-NUMMER	TEILEKENNZEICHEN	HERST-KODE	VERSORGUNGS-NUMMER	BILD-TAFEL-NUMMER	ORTS-ZAHL	SCHALT-SYMBOL-NUMMER
1	2	3	4	5	6	1	2	3	4	5	6
3852640452	D8046		07-009	023		3875460244	D8046	5340-12-173-0003	07-021	006	
3852641880	D8046	5330-12-537-616F	07-009	024A		387589023700	D8046	5120-12-181-6233	99-001	013	
3852642052	D8046		07-005	078		3879970882	D8046	5975-12-197-4727	06-020	069	
3852642152	D8046		07-005	079		3880170160	D8046	5330-12-342-0293	01-017	026A	
3852680153	D8046	5365-12-172-9785	07-011	023					01-064	012A	
3852690696	D8046	5330-12-173-7801	07-011	006		3999970419	D8046	5305-12-337-6515	07-003	027	
3852811080	D8046		07-008	078					20-003	013A	
3852811180	D8046		07-008	031		3900040102	D8086	2940-12-173-2128	01-018	007	
3852830005	D8046	2520-12-301-6209	07-008	058					01-068	005	
3852830023	D8046		07-008	068		3900062461	D8086		01-007	040	
3852831852	D8046	5365-12-301-2098	07-008	054					01-007A	044	
3852831952	D8046	5365-12-301-2099	07-008	055		3900062921	D8086	2940-12-162-0202	01-018	003	
3852832052	D8046	5365-12-301-2100	07-008	056					01-068	004	
3852840001	D8046		07-008	026		390251483060	D2580	4730-12-164-1541	20-007	027	
3852840049	D8046		07-008	027		39030	D3376	5340-12-148-3488	20-001	00	
3852840055	D8046	2520-12-173-4573	07-008	025		3908060130	D8086	2930-12-179-6808	19-033	021	
3854660060	D8046		14-002	009		393046W	F0411	5330-14-382-1581	25-003	004	
3855840021	D8046	9905-12-191-3050	97-008	014		3933280065	D8046		12-026	021A	
3855845824	D8046	9905-12-197-2740	19-035	003		395791D	D2457	3110-12-179-4730	05-001	009	
3855847024	D8046	9905-12-193-2209	19-035	002		3961001	D2905	6220-12-318-7828	06-009	037B	
3859810181	D8046	3110-12-301-3688	08-008	049		3861202	D2905	6220-12-318-7827	06-009	037A	
			08-008	051		39620	D2905	6220-12-318-7826	06-009	037	
			08-008	060		39851.9	D0673	4320-12-177-8890	99-001	016C	
			08-008	065		39863.2	D0673	4720-12-177-3834	99-001	016B	
			08-008	067		4 4131 02	D1606	8465-12-185-3144	97-005	003	
			08-008	072		4-4725	81300	3030-01-125-5227	05-001	040	
			19-035	006A		4-6694	81300	3030-01-124-7346	05-001	039	
3859900096	D8046	5320-12-193-2051	07-007	007		4.127368.7	D0043	4730-12-191-5341	12-024	036	
3859900179	D8046	5305-12-198-6229	07-003	012R					12-026	025	
3859931501	D8046	5360-12-198-6455	07-003	018R		4RD 003 520-03	D8095	5945-12-169-4164	06-001	020A	
			07-007	019		4X5DIN6888	D8286	5315-12-156-4671	01-021	021	
3859970030	D8046	5365-12-167-9424	14-002	012		4X6 5DIN6888	D8286	5315-12-156-4504	01-016	045	
3872622773	D8046		20-005	022		4020008	D8905	9390-12-180-3204	19-033	024	
3872840185	D8046	2520-12-191-3479	07-008	023A		40220	D3376		20-001	007	
3873230052	D8046	5310-12-197-2274	10-003	010		402670	D8130	2540-12-197-3188	19-030	019	
3873230152	D8046	5310-12-197-2273	10-003	006		4031310921	D8046	2990-12-179-2797	01-004	024	
3873230165	D8046	2530-12-197-6659	10-003	001		4035510140	D8046	5340-12-179-5446	05-001	041	
3874292540	D8046	5340-12-179-5899	12-026	009					05-004	026	
			12-059	004					07-020	033	
3875400082	D8046	5975-12-197-6313	06-020	066		403589003100	D8046	5120-12-171-0560	99-004	006	
3875450097	D8046	5340-12-197-2068	06-020	067		4039900167	D8046	4730-12-179-2805	01-015	003	
3875450130	D8046	5975-12-197-5569	06-020	068		4039970032	D8046	5365-12-181-3014	01-005	025	



## TEILEKENNZEICHENVERZEICHNIS

TEILEKENNZEICHEN	HERST-KODE	VERSORGUNGS-NUMMER	BILD-TAFEL-NUMMER	ORTS-ZAHL	SCHALT-SYMBOL-NUMMER	TEILEKENNZEICHEN	HERST-KODE	VERSORGUNGS-NUMMER	BILD-TAFEL-NUMMER	ORTS-ZAHL	SCHALT-SYMBOL-NUMMER	
1	2	3	4	5	6	1	2	3	4	5	6	
4039970032	D8046	5365-12-181-3014	01-006 01-006 01-045 01-046 01-046 01-048 01-048A	003A 012A 014 002 016 019 019		4049370111 4049830185 4049850095 4049870439 404990138 404990197 4049920105	D8046 D8046 D8046 D8046 D8046 D8046 D8046	2540-12-127-9905 2540-12-180-9988 2510-12-122-4404 5340-12-166-1939 5306-12-175-2634 5320-12-175-1892 3120-12-175-1259	19-009 19-026 19-018 19-010 19-027 19-021 19-011	003 041 016 014 029 003 006		
4039970420	D8046	5340-12-163-3197	01-044 01-044 01-048 08-004 08-009	004 008 018 008E 016C		4062650147 4063010350	D8046 D8046	3120-12-173-1919	08-002 01-043 01-043	017D 002 002		
4039970620	D8046	5340-12-169-7923	01-004 01-044 01-048 08-004 08-009	044 008 018 008E 016C		406308	C2262	5975-12-309-9335	06-008 06-011 06-011	010 036A 035A		
4039971172	D8046	4730-12-199-1066	03-002 07-002 06-005	009B 021B 006		406312 4063220044 4063340152	C2262 D8046 D8046	5340-12-173-6199	10-001 08-004 08-009	013 009N 016P		
4044291240	D8046	2510-12-127-1274	06-004 19-023 19-026 06-004	006B 003 015 006D		4063340252	D8046		08-004 08-009	009R 016R		
4044620073	D8046	5340-12-140-8704	06-004 19-023 19-026 06-004	006D 004 016 006F		4063352152	D8046	5365-12-175-8608	08-003 08-008 08-003	031 033 032		
4045401030	D8046	2510-12-132-9627	2530-12-122-6870 2540-12-159-8350 2510-12-122-6458	006 001 002 004 010 023 006 030 024B 016 029 002A 009 019A 010 019 020 036 017 011		4063352252 4063352352 4063352452 4063354552 4063370352 4063371652 4063371752 4063371852 4063371952 4063372052 4063372852	D8046 D8046 D8046 D8046 D8046 D8046 D8046 D8046 D8046 D8046 D8046	5365-12-175-8609 5365-12-193-6279 5365-12-175-8610 5365-12-175-8607 5365-12-175-8603 5365-12-175-8604 5365-12-193-6280 5365-12-175-8605 5365-12-193-6281 5365-12-193-6282	08-003 08-008 08-003 08-003 08-003 08-003 08-003 08-008 08-003 08-003 08-008 08-003 08-008 08-003 08-008 08-003 08-008 08-003 08-008 08-003 08-008 08-008	032 034 033 035 034 036 030 032 075A 018 018 019 019 020 020 021 021 022 022 018C 018C		
4045410084	D8046	2510-12-132-9629	2590-12-194-6691 2530-12-122-6870 2540-12-159-8350 2510-12-122-6458 5340-12-175-2298 2540-12-141-3330 2590-12-179-8294 2510-12-175-0992 5315-12-157-7171 5340-12-175-8203 5340-12-175-2296 2590-12-129-4967 5340-12-180-2736 5340-12-179-3584 4730-12-179-7703 2540-12-127-9904	06-004 19-027 19-027 06-004 06-008 006 001 002 004 010 023 006 030 024B 016 029 002A 009 019A 010 019 020 036 017 011								



# INDEX FICHE 6

GAPL	Bezeichnung	BT-Nr	BF-Nr	GAPL	Bezeichnung	BT-Nr	BF-Nr
20	Fördereinrichtung			97	Zubehör und Vorrat		
2001	Seilwinde	20-001	A 1	9701	Bordwerkzeug	97-001	A 5
2001	Seilwinde	20-002	D 1	9702	Zubehör	97-002	D 5
2001	Seilwinde	20-003	F 1	9702	Bordersatzteile	97-003	G 5
2001	Seilwinde	20-004	I 1	9702	Bordersatzteile	97-004	J 5
2001	Seilwinde	20-005	L 1	9703	Kfz-Ausstattungssatz B	97-005	L 5
2001	Seilwinde	20-006	A 2	9703	Kfz-Ausstattungssatz B	97-006	N 5
2001	Seilwinde	20-007	E 2	9703	Kfz-Ausstattungssatz B	97-007	A 6
2001	Seilwinde	20-008	I 2	9704	Hinweisschilder	97-008	D 6
2001	Seilwinde	20-009	K 2				
				99	Instandsetzungshilfsvorrichtung		
25	Vorwärm- und Heizanlage			9902	Sonderwerkzeug,	99-001	G 6
2501	Heizaggregat, vollständig	25-001	N 2		Mess- und Prüfgeräte	1/2	
2501	Heizgerät und Versorger	25-1A	A 3		Mat Erh Stufe 2		
2501	Heizaggregat, Teile	25-002	C 3	9902	Sonderwerkzeug,	99-001	H 6
2501	Heizaggregat	25-003	G 3		Mess- und Prüfgeräte	2/2	
		1/2			Mat Erh Stufe 2		
2503	Elektrische Anschlüsse	25-003		9903	Sonderwerkzeug,	99-002	L 6
		1/2			Mess- und Prüfgeräte MES 3		
2501	Heizaggregat	25-003	H 3	9903	Sonderwerkzeug,	99-003	N 6
		2/2			Mess- und Prüfgeräte MES 3		
2503	Elektrische Anschlüsse	25-003		9903	Sonderwerkzeug,	99-004	A 7
		2/2			Mess- und Prüfgeräte MES 3		
2503	Elektrische Anschlüsse	25-003A	M 3				
2503	Leitungen	25-003B	A 4				
2504	Kraftstoffleitungen	25-003C	C 4		Herstellerkennverzeichniss	1-001	A 8
2505	Leitungen	25-004	E 4				
2508	Schläuche	25-004			Teilekennzeichenverzeichniss	2-001	
2506	Gebälse, Teile	25-005	H 4		A-27391		A 10
2508	Schläuche, Leitungen und Schellen	25-006	K 4		A80X110X10DIN3760NBG		B 10
					CRIPYPE2-00MLEICHT METALL		C 10
76	Aufzeichnungsanlage				DIN125-A7, 4-ST-A3P		D 10
7601	Fahrtsschreiber	76-001	N 4		DIN127-B14-FST-A3P		E 10



## INDEX FICHE 6

Bezeichnung	BF-Nr	Bezeichnung	BF-Nr	Bezeichnung	BF-Nr	Bezeichnung	BF-Nr
DIN1476-3X6-ST-A3P	F 10	DIN934-M8-10-A2P	A 12	000933008161	D 14	0481042106	I 16
DIN3017-AS16-25C8-W2	G 10	DIN94-4X40-ST-A3P	B 12	000933010129	E 14	0701020191500	J 16
DIN3867-AL18-A3P	H 10	DIN960-M20X1,5X140-8.8-A3P	C 12	000934008010	F 14	074313012101	K 16
DIN3901-L15MB-ST	I 10	DIN985-M10-8-A2P	D 12	000934010050	G 14	1-213-064-3332	L 16
DIN46225-AJ-2,5	J 10	GS81105	E 12	000960020176	H 14	110.009/042/001	M 16
DIN471-50X3	K 10	MS3367-3-9	F 12	0009870643	I 14	120-020-163-001	N 16
DIN605-M10X4.5-A3P	L 10	M12X30DURLOK12.9-ZNPHRF	G 12	0009872827	J 14	1411030134	O 16
DIN6798-V8,4-FST-A3P	M 10	OR22X3,7-72NBR/872	H 12	0009902647	K 14	1449	A 17
DIN72601-H1-24V70W	N 10	RK38539	I 12	00099212361	L 14	1487010207	B 17
DIN7347-13-ST-A3P	O 10	TL8345-0006	J 12	0009970040	M 14	180901-0	C 17
DIN74306-A13-15X12	A 11	VG96917A001	K 12	0011318680	N 14	21A 001 357-03	D 17
DIN7603-A10X14-AL	B 11	0000174552	L 12	001474002003	O 14	2124602	E 17
DIN7603-A22X27-CU	C 11	0000746080	M 12	0015458214	A 15	2430100329	F 17
DIN7603-D16X20-CU	D 11	000125005317	N 12	0019816125	B 15	2444615006	G 17
DIN7981-ST4,8X13-FH-A3P	E 11	000125013008	O 12	0019905167	C 15	301-451-036-005	H 17
DIN7991-M8X16-8.8-A2P	F 11	0001319280	A 13	00230060	D 15	3129970840	I 17
DIN9021-B5,3-ST-A3P	G 11	0001513450	B 13	0025860442	E 15	3212610031	J 17
DIN912-M8X25-8.8-A2P	H 11	0003150376	C 13	0029907871	F 15	346589000700	K 17
DIN931-M6X55-8.8-A2P	I 11	0004223W	D 13	0034326701	G 15	3520304145	L 17
DIN931-M8X70-8.8-A2P	J 11	0004290801	E 13	0039819605	H 15	3520531532	M 17
DIN933-M10X28-8.8-A3P	K 11	0004300907	F 13	0045457528	I 15	3521802565	N 17
DIN933-M6X18-8.8-A2P	L 11	000439020206	G 13	005714	J 15	3529931810	O 17
DIN933-M6X35-8.8-A2P	M 11	000472110000	H 13	006916013000	K 15	3604280243	A 18
DIN933-M8X25-8.8-A2P	N 11	0005453790	I 13	007252700	L 15	3640300745	B 18
DIN934-M12-8-A2P	O 11	0005469630	J 13	007603010101	M 15	3660150080	C 18
		0005840525	K 13	007603018400	N 15	3660302145	D 18
		0007200116	L 13	007981064261	O 15	3660530432	E 18
		0008245682	M 13	0080376618	A 16	3661802510	F 18
		000906030003	N 13	0089979148	B 16	3769970040	G 18
		000931008254	O 13	0099974449	C 16	3819100427	H 18
		000933006121	A 14	0107804061	D 16	3852641880	I 18
		000933006184	B 14	012975448	E 16	4039970420	J 18
			C 14	0149975247	F 16		
				0403476056	G 16		
					H 16		



## TEILEKENNZEICHENVERZEICHNIS

TEILEKENNZEICHEN	HERST-KODE	VERSORGUNGS-NUMMER	BILD-TAFEL-NUMMER	ORTS-ZAHL	SCHALT-SYMBOL-NUMMER	TEILEKENNZEICHEN	HERST-KODE	VERSORGUNGS-NUMMER	BILD-TAFEL-NUMMER	ORTS-ZAHL	SCHALT-SYMBOL-NUMMER
1	2	3	4	5	6	1	2	3	4	5	6
4063530515	D8046		08-004	008A		4110423414	D8096	3120-12-180-8710	12-044	009	
4063580065	D8046	4730-12-179-6310	08-009	016B		4110616904	D8096	2530-12-301-8951	12-019A	020	
4064011101	D8046	2530-12-171-6251	12-026	021		4110716400	D8096	2530-12-301-2694	12-018	010B	
			09-001	001A		4110717312	D8096	2530-12-302-8845	12-019A	012	
4064210821	D8046	2530-12-175-1871	97-003	013A		4111400002	D8096	5330-12-314-0637	12-019B	018	
			12-002	027		4111400022	D8096	5330-12-339-1102	12-019B	019	
			12-003	019					12-044	023	
4064210921	D8046	2530-12-175-1873	12-003	028		4111406622	D8096	3130-12-339-3252	12-019B	014E	
4064211021	D8046	2530-12-175-1874	12-003	029					12-044	018	
4064264640	D8046	5340-12-191-3482	12-007	014		4111412054	D8096	3120-12-339-1915	12-019B	012E	
4065450186	D8046		12-014	032D					12-044	015	
4065460037	D8046	5970-12-175-7308	06-005	016		4111415012	D8096	4310-12-314-7467	12-019B	001	
406589015900	D8046	4910-12-176-6858	99-003	005					12-044	001	
406589041500	D8046	5120-12-176-6853	99-002	009		4111416231	D8096	2530-12-314-7465	12-019B	006	
406589053200	D8046	5120-12-176-6772	99-001	010					12-044	008	
406589063300	D8046	5120-12-176-6859	99-003	007		4111416400	D8096	2530-12-310-4093	12-018	011	
4066780110	D8046	2510-12-180-5440	19-036	003					12-042	002	
4066780510	D8046	2510-12-197-3052	19-036	006		4111416904	D8096	2530-12-314-7464	12-019B	013	
4066785410	D8046	2510-12-197-3051	19-036	005					12-044	016	
4068265529	D8046	5365-12-313-9445	06-001	014		4111417312	D8096	2530-12-314-7466	12-019B	008	
4068365043	D8046	9390-12-182-4580	12-012	019B					12-044	010	
			12-054	004		4112650149	D8046	2520-12-122-5495	07-015	034	
4068810127	D8046	5340-12-179-8309	19-017	004		4114320740	D8046	5340-12-313-8656	12-012	018	
4069875743	D8046	4720-12-172-9778	05-002	018		4119900225	D8046	5305-12-179-7734	19-018	017	
4069905201	D8046	5306-12-173-5670	08-007	056		4119930301	D8046	5360-12-301-0070	07-017	008	
4069970032	D8046	5365-12-172-9780	07-002	021		412-K54-N2-25A	E8885	5925-12-337-7130	06-001	004H	
4069976882	D8046	4720-12-178-6840	05-002	025		4163300066	D8046	4710-12-174-2896	08-009	025	
4069977782	D8046	4720-12-184-9321	07-020	006A		4163300339	D8046	3020-12-175-8592	08-003	003	
4075531182	D8046		14-006	024					08-008	003	
4075840001	D8046		19-024	013E		4163300739	D8046		08-003	003A	
4084600037	D8046	2530-12-173-9370	14-001	009R					08-008	003A	
4084620080	D8046		14-001	010E		4163310053	D8046	5365-12-193-6284	08-003	036	
4105.83	D8132	6680-12-191-7364	05-004	005					08-009	038	
4110410504	D8096	4820-12-306-2932	12-019B	003		4163310405	D8046	2520-12-194-9153	08-002	020B	
			12-044	003					08-009	001A	
4110410514	D8096	4820-12-306-2931	12-019B	002		4163350036	D8046	2520-12-194-6692	08-003	024	
			12-044	002					08-008	024	
4110415002	D8096	4820-12-170-7545	12-019A	002		4163350072	D8046	5310-12-175-6692	08-003	039	
4110415704	D8096	2530-12-180-4840	12-019A	008					08-008	041	
4110416202	D8096	2530-12-302-8844	12-019A	011		4163350250	D8046	2520-12-194-6693	08-002	004	
4110416544	D8096	2530-12-180-6914	12-019A	004					08-007	021	
4110423414	D8096	3120-12-180-8710	12-019B	007		4163350262	D8046	5365-12-188-1506	08-003	025	



## TEILEKENNZEICHENVERZEICHNIS

TEILEKENNZEICHEN	HERST-KODE	VERSORGUNGS-NUMMER	BILD-TAFEL-NUMMER	ORTS-ZAHL	SCHALT-SYMBOL-NUMMER	TEILEKENNZEICHEN	HERST-KODE	VERSORGUNGS-NUMMER	BILD-TAFEL-NUMMER	ORTS-ZAHL	SCHALT-SYMBOL-NUMMER
1	2	3	4	5	6	1	2	3	4	5	6
4163350262	D8046	5365-12-188-1506	08-008	025		4164280140	D8046	5340-12-179-5455	08-005	004	
4163350346	D8046	2530-12-175-1876	12-008	024		4164320640	D8046	5340-12-300-6662	03-002	031	
			12-008A	024					07-002	054	
4163350362	D8046	5365-12-188-0779	08-003	026		4165460043	D8046	2510-12-179-7733	19-018	015	
			08-008	026		4168100069	D8046	9905-12-177-6347	19-034	014	
4163350376	D8046	5306-12-194-0075	08-004	001		4168170026	D8046		19-034	011A	
			08-009	009		4169905219	D8046	5305-12-176-5954	08-003	004	
4163350401	D8046	2520-12-194-6694	08-003	001					08-008	004	
			08-008	001		4169905319	D8046	5305-12-174-0593	08-007	032	
4163350446	D8046	2530-12-175-1875	12-008	006		4169905519	D8046	5305-12-175-0407	12-002	024	
			12-008A	006					12-003	023	
4163370152	D8046	5365-12-175-8599	08-003	010		4169905919	D8046	5306-12-174-0590	08-004	016	
			08-008	009					08-009	024	
4163370173	D8046	5310-12-175-8606	08-003	041		4169935101	D8046	5360-12-194-0433	08-003	023	
			08-008	043					08-008	023	
4163370252	D8046	5365-12-179-6300	08-003	011		4169955044	D8046	5340-12-173-6196	08-009	030	
			08-008	010		4169970052	D8046	4720-12-315-0177	12-008	030	
4163370352	D8046	5365-12-175-8600	08-003	012					12-008A	032	
			08-008	011		4173370051	D8046		08-004	011B	
4163370451	D8046	3120-12-194-2399	08-003	038					08-009	019B	
			08-008	040		4173560201	D8046		08-004	014E	
4163371452	D8046	5365-12-175-8601	08-003	013					08-009	022E	
			08-008	012		4174210012	D8046	2530-12-337-6170	12-002	022E	
4163371552	D8046	5365-12-194-1361	08-003	014					12-003	021E	
			08-008	013		4179970041	D8046	5330-12-327-1074	08-002	005A	
4163371852	D8046	5365-12-194-1362	08-003	010C					08-007	022A	
			08-008	009C		4183300039	D8046		08-003	003B	
4163330111	D8046	2520-12-194-0432	08-003	035					08-008	003B	
			08-008	037		4183300239	D8046		08-003	003H	
4163330515	D8046	3020-12-175-8634	08-004	008					08-008	003H	
			08-009	016		4189970182	D8046	4720-12-175-5599	08-009	028A	
41633560301	D8046	2530-12-194-4802	08-004	014S		4194260076	D8046	5365-12-310-2469	03-004	011	
			08-009	022B		42-2340	D1360	3030-01-247-3224	14-004	031	
4164010171	D8046	5306-12-179-6608	08-004	015		4200017	D1839	4210-12-163-9176	97-005	005	
			08-009	023		4214290550	D8046	5340-12-314-5443	12-007A	014B	
4164210220	D8046	5365-12-175-1869	12-002	013					12-012	012	
			12-003	014		4215120012	D8096		12-009A	033	
4164210394	D8046	5365-12-194-1364	12-002	015					12-037	004	
			12-003	016		4215121830	D8096	2530-12-198-0438	12-009A	001	
4164210412	D8046	2530-12-175-1870	12-002	022					12-037	001	
			12-003	021		4220100002	D8096	2530-12-179-9336	07-002	043N	
4164230094	D8046	2530-12-194-4625	06-005	028		4220100100	D8096	2520-12-178-1064	07-002	043A	



[illegible]



## TEILEKENNZEICHENVERZEICHNIS

TEILEKENNZEICHEN	HERST-KODE	VERSORGUNGS-NUMMER	BILD-TAFEL-NUMMER	ORTS-ZAHL	SCHALT-SYMBOL-NUMMER	TEILEKENNZEICHEN	HERST-KODE	VERSORGUNGS-NUMMER	BILD-TAFEL-NUMMER	ORTS-ZAHL	SCHALT-SYMBOL-NUMMER
1	2	3	4	5	6	1	2	3	4	5	6
4252600708	D8046	3020-12-198-8999	07-006	023A		4252605811	D8046		07-002	017E	
4252600745	D8046	3040-12-198-8945	07-007	039		4252610033	D8046	2520-12-193-1138	07-008	079	
4252600760	D8046	2520-12-301-2696	07-010	003		4252610205	D8046	2520-12-173-3934	07-011	011	
4252600762	D8046	2520-12-174-5348	07-011	008		4252610218	D8046	2520-12-301-7898	07-015	036	
4252600845	D8046	2520-12-198-8339	07-007	016		4252610365	D8046		07-007	039E	
4252600862	D8046	2520-12-174-5347	07-011	007		4252610451	D8046	5365-12-179-5754	07-016	005	
4252600897	D8046	3010-12-304-0127	07-006	057		4252610765	D8046	2520-12-301-8162	07-008	022	
4252600979	D8046		07-004	016E		4252610818	D8046	2520-12-303-9124	07-015	036A	
4252600985	D8046	4710-12-197-2644	07-002	016		4252611018	D8046	2520-12-311-1578	07-015	036B	
4252601008	D8046	3020-12-198-8998	07-006	021		4252611083	D8046	4730-12-301-0445	07-008	004A	
4252601160	D8046	2520-12-301-2697	07-010	006		4252611932	D8046	2520-12-197-6864	07-002	026	
4252601308	D8046	3020-12-198-8942	07-006	002		4252612032	D8046	2520-12-197-6863	07-002	024	
4252601324	D8046	2520-12-199-1334	07-005	031		4252612132	D8046		07-008	011	
4252601408	D8046	3020-12-198-8939	07-005	004		4252612532	D8046	2520-12-301-7897	07-002	024E	
			07-006	016		4252612632	D8046		07-002	024J	
4252601430	D8046		07-003	019A		4252612780	D8046		07-015	019A	
4252601508	D8046	3020-12-198-8940	07-005	011		4252613101	D8046		07-008	017	
4252601530	D8046		07-003	012E		4252613501	D8046	2520-12-301-7755	07-008	017A	
4252601611	D8046	2520-12-197-6861	07-002	001		4252613601	D8046	2520-12-301-8172	07-015	020	
4252601630	D8046		07-003	018E		4252614201	D8046	2520-12-301-8161	07-008	007A	
4252601631	D8046	2520-12-173-4962	07-011	018		4252615201	D8046	2520-12-314-1125	07-015	020A	
4252601662	D8046	5340-12-310-4327	07-002	041D		4252620002	D8046		07-017	001	
4252601722	D8046	3040-12-198-8941	07-006	001A		4252620040	D8046	2520-12-198-8338	07-006	013	
4252601730	D8046		07-003	024		4252620051	D8046	5310-12-198-5720	07-006	022	
4252601860	D8046		07-010	004A		4252620074	D8046	5340-12-198-7173	07-005	007	
4252601861	D8046	2520-12-198-8944	07-007	001					07-006	006	
4252601960	D8046	5340-12-303-4112	07-010	003A					07-006	012	
4252602014	D8046		07-004	001C		4252620126	D8046	5310-12-198-5488	07-006	020	
4252602060	D8046	5340-12-303-4113	07-010	005A		4252620137	D8046	3010-12-198-5982	07-005	009	
4252602160	D8046	5340-12-303-4111	07-010	006A					07-006	008	
4252602295	D8046	2520-12-179-7354	07-010	015		4252620140	D8046	5340-12-314-1006	07-007	021A	
4252602338	D8046	2520-12-301-8163	07-002	034D		4252620145	D8046	2520-12-173-2130	07-008	066	
4252602424	D8046		07-005	031E		4252620150	D8046	5365-12-198-6927	07-005	013	
4252602431	D8046	2520-12-176-3647	07-010	024					07-006	017	
4252602522	D8046		07-006	001E		4252620178	D8046	5310-12-198-5722	07-007	048	
4252602810	D8046	2520-12-181-4645	07-014	001		4252620202	D8046	3040-12-301-0460	07-017	001A	
4252603239	D8046	2520-12-179-7355	07-011	001		4252620236	D8046		07-017	007	
4252603339	D8046	2520-12-179-7353	07-010	012		4252620237	D8046	3010-12-198-5987	07-005	009A	
4252603611	D8046	2520-12-197-6862	07-002	017A					07-006	014	
4252604939	D8046	2520-12-197-4850	07-010	013A		4252620273	D8046	5365-12-301-2521	07-017	016A	
4252605411	D8046		07-002	001E		4252620313	D8046		07-006	002E	
4252605511	D8046		07-002	001B		4252620317	D8046	3020-12-303-7058	07-005	011A	



TEILEKENNZEICHENVERZEICHNIS

TEILEKENNZEICHEN	HERST-KODE	VERSORGUNGS-NUMMER	BILD-TAFEL-NUMMER	ORTS-ZAHL	SCHALT-SYMBOL-NUMMER	TEILEKENNZEICHEN	HERST-KODE	VERSORGUNGS-NUMMER	BILD-TAFEL-NUMMER	ORTS-ZAHL	SCHALT-SYMBOL-NUMMER
1	2	3	4	5	6	1	2	3	4	5	6
4252620326	D8046	5310-12-301-2568	07-005	015E		4252621511	D8046	3020-12-314-3746	07-017	012A	
4252620378	D8046		07-006	025E		4252621552	D8046	5365-12-198-6929	07-005	064	
4252620408	D8046	3020-12-198-5990	07-007	008A					07-006	037	
4252620435	D8046	3010-12-198-5986	07-006	010		4252621652	D8046	5365-12-198-6930	07-005	065	
4252620509	D8046		07-006	019					07-006	038	
4252620552	D8046	5365-12-198-6696	07-005	054		4252621701	D8046	3040-12-198-5980	07-005	001	
			07-006	027		4252621752	D8046	5365-12-198-6931	07-005	066	
4252620614	D8046	3020-12-303-7057	07-005	004A					07-006	039	
			07-006	016A		4252621811	D8046		07-006	023H	
4252620623	D8046	3010-12-198-5988	07-006	015		4252621823	D8046	2520-12-309-6988	07-017	010A	
4252620635	D8046	3010-12-303-7919	07-005	005A		4252621852	D8046	5365-12-198-6932	07-005	067	
			07-006	004A					07-006	040	
4252620652	D8046	5365-12-198-6697	07-005	055		4252621934	D8046	2520-12-302-0343	07-006	021B	
			07-006	028					07-006	023C	
4252620714	D8046	3020-12-314-3745	07-006	002A		4252621951	D8046	5310-12-300-7415	07-017	017A	
4252620750	D8046	3120-12-301-2522	07-017	011A		4252621952	D8046	5365-12-198-6933	07-005	068	
4252620752	D8046	5365-12-198-6698	07-005	056					07-006	041	
			07-006	029		4252622034	D8046	2520-12-303-9130	07-005	004B	
4252620835	D8046		07-006	004E					07-005	011B	
4252620852	D8046	5365-12-198-6699	07-005	057					07-006	002B	
			07-006	030		4252622052	D8046	5365-12-198-6934	07-005	069	
4252620952	D8046	5365-12-198-6700	07-005	058					07-006	016B	
			07-006	031		4252622101	D8046	3040-12-300-8781	07-006	042	
4252621069	D8046	3020-12-198-5985	07-006	019A		4252622152	D8046	5365-12-198-6935	07-016	001	
4252621011	D8046		07-006	023					07-005	070	
4252621014	D8046		07-005	004E		4252622212	D8046		07-006	043	
4252621052	D8046	5365-12-198-6701	07-005	059		4252622252	D8046	5365-12-198-6936	07-006	021E	
			07-006	032					07-005	071	
4252621111	D8046	3020-12-309-4509	07-006	023B		4252622352	D8046	5365-12-198-6937	07-006	044	
4252621114	D8046		07-006	016E					07-005	072	
4252621145	D8046	2520-12-179-7160	07-005	028		4252622452	D8046	5365-12-198-6705	07-006	045	
			07-016	010					07-005	073	
4252621152	D8046	5365-12-198-6702	07-005	060		4252622552	D8046	5310-12-198-6454	07-006	046	
			07-006	033		4252622553	D8046	5365-12-301-5915	07-007	027A	
4252621252	D8046	5365-12-198-6703	07-005	061		4252622601	D8046	3040-12-303-7055	07-005	001A	
			07-006	034		4252622734	D8046		07-005	004H	
4252621312	D8046	3020-12-303-7059	07-006	021A					07-006	016H	
4252621345	D8046	2520-12-179-7165	07-017	029		4252623301	D8046	2520-12-310-9438	07-005	001B	
4252621352	D8046	5365-12-198-6704	07-005	062		4252623601	D8046		07-005	001K	
			07-006	035		4252628552	D8046	5365-12-198-6734	07-005	001R	
4252621452	D8046	5365-12-198-6928	07-005	063					07-007	050	
			07-006	036							



## TEILEKENNZEICHENVERZEICHNIS

TEILEKENNZEICHEN	HERST-KODE	VERSORGUNGS-NUMMER	BILD-TAFEL-NUMMER	ORTS-ZAHL	SCHALT-SYMBOL-NUMMER	TITLEKENNZEICHEN	HERST-KODE	VERSORGUNGS-NUMMER	BILD-TAFEL-NUMMER	ORTS-ZAHL	SCHALT-SYMBOL-NUMMER
1	2	3	4	5	6	1	2	3	4	5	
4252628652	D8046	5365-12-198-6735	07-007	051		4252631552	D8046	5365-12-198-8113	07-005	051	
4252628752	D8046	5365-12-198-6736	07-007	052					07-006	055	
4252628852	D8046	5365-12-198-6737	07-007	053	4252631652	D8046	5365-12-198-6939	07-005	052		
4252628952	D8046	5365-12-198-6738	07-007	054	4252631752	D8046	5365-12-198-6719	07-005	053		
4252629052	D8046	5365-12-198-6739	07-007	055				07-006	056		
4252629152	D8046	5365-12-198-6740	07-007	056	4252640015	D8046		07-009	006		
4252629252	D8046	5365-12-300-7184	07-007	057	4252640030	D8046	3020-12-300-7686	07-008	063		
4252629352	D8046	5365-12-300-7185	07-007	058	4252640050	D8046	5365-12-197-6477	07-008	064		
4252629452	D8046	5365-12-300-7186	07-007	059	4252640056	D8046	5365-12-180-7417	07-017	030		
4252629552	D8046	5365-12-300-7187	07-007	060	4252640090	D8046		07-009	004		
4252630073	D8046	9505-12-197-3722	07-003	007	4252640101	D8046		07-009	002		
4252630076	D8046	5310-12-197-3199	07-003	003	4252640118	D8046		07-008	048		
4252630130	D8046	3040-12-197-5358	07-003	008	4252640121	D8046		07-016	016		
4252630131	D8046	3020-12-197-5141	07-003	001	4252640135	D8046	2520-12-179-6299	07-008	035		
4252630152	D8046	5365-12-198-6706	07-005	037	4252640162	D8046		07-006	018		
			07-006	047	4252640203	D8046		07-009	009		
4252630252	D8046	5365-12-198-6707	07-005	039	4252640223	D8046	2520-12-300-8413	07-008	069		
4252630276	D8046	5365-12-180-8869	07-017	021	4252640226	D8046		07-009	005		
4252630352	D8046	5365-12-198-6708	07-005	039	4252640276	D8046	5365-12-300-7191	07-008	050		
			07-006	048	4252640323	D8046		07-009	033		
4252630376	D8046	3120-12-197-9986	07-003	005	4252640326	D8046	2520-12-300-8775	07-008	026A		
4252630452	D8046	5365-12-198-6709	07-005	040	4252640376	D8046	5365-12-172-9782	07-008	067		
4252630476	D8046	3120-12-197-9987	07-003	006	4252640503	D8046		07-009	012		
4252630552	D8046	5365-12-198-6710	07-005	041	4252640511	D8046		07-009	041		
			07-006	049	4252640530	D8046		07-009	035		
4252630652	D8046	5365-12-198-6711	07-005	042	4252640618	D8046		07-009	018		
4252630752	D8046	5365-12-198-6712	07-005	043	4252640621	D8046	3020-12-300-7684	07-008	039		
			07-006	050	4252640676	D8046	5310-12-179-5453	07-005	029		
4252630852	D8046	5365-12-198-6713	07-005	044				07-016	012		
			07-006	051	4252640718	D8046	3040-12-300-7532	07-008	049		
4252630876	D8046	5365-12-300-7180	07-008	045	4252640811	D8046		07-002	026A		
4252630952	D8046	5365-12-198-6714	07-005	045	4252640821	D8046	3020-12-300-7703	07-016	016A		
			07-006	052	4252640830	D8046	3020-12-303-7056	07-007	041A		
4252630976	D8046	5365-12-300-7189	07-008	046	4252640906	D8046		07-009	036		
4252631052	D8046	5365-12-198-6715	07-005	046	4252641006	D8046	2520-12-180-4974	07-008	034		
4252631076	D8046	5365-12-300-7190	07-008	047	4252641085	D8046	5365-12-301-6214	07-005	015A		
4252631152	D8046	5365-12-198-6716	07-005	047	4252641106	D8046	3040-12-300-7685	07-008	053		
			07-006	053	4252641206	D8046	3040-12-197-5916	07-008	036A		
4252631252	D8046	5365-12-198-6717	07-005	048	4252650019	D8046	2520-12-300-8782	07-015	032		
4252631352	D8046	5365-12-198-6718	07-005	049	4252650030	D8046	2520-12-197-9465	07-004	009		
			07-006	054	4252650049	D8046	2520-12-197-8038	07-003	022		
4252631452	D8046	5365-12-198-6938	07-005	050	4252650102	D8046	2520-12-197-6866	07-003	016		



## TEILEKENNZEICHENVERZEICHNIS

TEILEKENNZEICHEN	HERST-KODE	VERSORGUNGS-NUMMER	BILD-TAFEL-NUMMER	ORTS-ZAHL	SCHALT-SYMBOL-NUMMER	TEILEKENNZEICHEN	HERST-KODE	VERSORGUNGS-NUMMER	BILD-TAFEL-NUMMER	ORTS-ZAHL	SCHALT-SYMBOL-NUMMER
1	2	3	4	5	6	1	2	3	4	5	6
4252650134	D8046	2520-12-197-7769	07-003	318		4252680242	D8046	5355-12-175-4358	12-011	004	
4252650147	D8046	5340-12-197-8037	07-003	012X		4252680474	D8046	2520-12-173-3117	07-011	004	
			07-003	018X		4252680516	D8046	2520-12-197-7770	07-004	017	
			07-003	021		4252680750	D8046	5365-12-198-6925	07-004	027	
4252650201	D8046	2520-12-198-9962	07-002	038		4252681016	D8046		07-004	0175	
4252650247	D8046	2520-12-198-8335	07-004	028		4252681033	D8046		07-004	026E	
4252650276	D8046	5365-12-314-1807	07-010	008A		4252690006	D8046	4320-12-198-8337	07-005	017	
4252650375	D8046	5367-12-197-2691	07-010	007B		4252690206	D8046	3020-12-198-5984	07-005	018	
4252650537	D8046		07-002	010G		4252690301	D8046	4320-12-198-8559	07-005	018E	
4252650546	D8046	2520-12-302-0345	07-004	021A		4252690401	D8046	4320-12-198-8560	07-005	019	
4252650601	D8046	2520-12-197-6865	07-003	010		4252900131	D8046	2520-12-180-4512	07-019	001	
4252650646	D8046	2520-12-303-9121	07-004	020A		4252900218	D8046	2540-12-180-0916	12-001	008	
4252650737	D8046		07-002	010J		4252900233	D8046	5340-12-180-4514	12-001	012	
4252651605	D8046	5307-12-173-6884	07-010	027		4252900333	D8046		07-020	004	
4252651705	D8046	2520-12-175-7916	07-010	028		4252900631	D8046		12-001	001	
4252652805	D8046	2520-12-197-7029	07-003	009		4252901213	D8046	4720-12-184-7891	07-020	026	
4252652905	D8046	2520-12-197-7030	07-003	015		4252901413	D8046	4720-12-191-1777	07-020	029	
4252660062	D8046	5310-12-197-1790	07-012	004		4252901913	D8046	4720-12-303-4467	07-020	027	
4252660284	D8046	5365-12-172-9786	07-012	007		4252902013	D8046	4720-12-306-3551	07-020	030	
4252660403	D8046		07-012	002		4252910074	D8046	5315-12-174-6897	07-019	027	
4252660495	D8046	5365-12-197-4016	07-012	015A		4252910126	D8046	5365-12-173-6885	07-019	006	
4252661003	D8046	2520-12-314-5779	07-012	002D					12-001	009	
4252670030	D8046	5340-12-300-7688	07-002	035		4252910274	D8046	5315-12-191-3045	07-019	027A	
4252670052	D8046	5365-12-197-5624	07-003	013		4252920032	D8046	2530-12-179-8888	12-001	015	
4252670053	D8046	5365-12-172-9784	07-011	010		4252920087	D8046	5360-12-175-2630	12-001	006	
4252670097	D8046	5340-12-173-3445	07-011	012		4252920092	D8046	2510-12-179-7742	19-025	016	
4252670147	D8046	5360-12-198-6695	07-004	024		4252940107	D8046	2520-12-173-3122	07-019	008	
4252670152	D8046	5365-12-197-5625	07-003	014					12-001	010	
4252670183	D8046	5330-12-181-0864	07-010	002		4253000925	D8046	2990-12-179-2789	01-003	001	
4252670197	D8046	9390-12-173-0000	07-011	014					01-043	001	
4252670229	D8046	2520-12-197-7032	07-004	013A		4253001025	D8046	2990-12-179-2790	01-003	003	
4252670297	D8046	9390-12-172-9998	07-010	019		4253010011	D8046	5340-12-172-8903	01-003	007	
4252670397	D8046	9390-12-172-9999	07-010	020					01-043	009	
4252670497	D8046	5340-12-173-3446	07-011	013		4253020053	D8046	5365-12-172-9751	01-003	006	
4252670597	D8046	9390-12-173-0001	07-011	015					01-043	007	
4252670603	D8046	2520-12-197-5072	07-010	024A		4253070022	D8096	2530-12-311-8949	12-028	004F	
4252670797	D8046	2530-12-180-8868	07-010	038					12-068	009	
4252670839	D8046	2520-12-303-9120	07-004	023A		4253070180	D8096	2530-12-179-9970	12-028	003	
4252680076	D8046	5365-12-198-6694	07-004	022					12-067	004	
4252680133	D8046	2520-12-198-6924	07-004	026		4253100053	D8046	2510-12-173-8605	10-001	030	
4252680142	D8046	5340-12-173-4961	07-011	016		4253100107	D8046	2510-12-180-8873	18-001	023	
4252680229	D8046	2520-12-197-7031	07-004	006		4253100367	D8046	2510-12-197-2276	18-001	023A	



## TEILEKENNZEICHENVERZEICHNIS

TEILEKENNZEICHEN	HERST-KODE	VERSORGUNGS-NUMMER	BILD-TAFEL-NUMMER	ORTS-ZAHL	SCHALT-SYMBOL-NUMMER	TEILEKENNZEICHEN	HERST-KODE	VERSORGUNGS-NUMMER	BILD-TAFEL-NUMMER	ORTS-ZAHL	SCHALT-SYMBOL-NUMMER
1	2	3	4	5	6	1	2	3	4	5	6
4253111250	D8046	5365-12-197-5571	18-001	022A	4254101006	D8046	2520-12-179-7164	07-013	031		
4253120935	D8046		18-001	002	4254102106	D8046	2520-12-319-0821	07-013	044		
4253120150	D8046	3120-12-175-0099	18-001	020	4254102206	D8046	2520-12-314-6917	07-013	045		
4253120225	D8046	2510-12-300-8612	18-001	010	4254130061	D8046	2520-12-179-7356	07-013	056		
4253120250	D8046	3120-12-175-0100	18-001	022	4254200681	D8046	2530-12-191-8147	12-006	067		
4253130042	D8046	5340-12-300-8453	18-001	005	4254201686	D8046	5340-12-179-5896	12-019	028		
4253170071	D8046	5305-12-175-0410	18-001	019				12-043	006		
4253230063	D8046	2510-12-197-2080	10-003	012	4254201786	D8046	5340-12-303-0400	12-019A	010		
4253230116	D8046	3040-12-180-1689	10-002	014	4254206237	D8046	4720-12-339-2111	12-020	035A		
4253230150	D8046	5365-12-179-6301	10-001	004				12-045	018		
4253230316	D8046	3040-12-197-5917	10-003	008	4254260005	D8046	5365-12-179-6304	12-005	017		
4253230365	D8046	2530-12-197-6658	10-002	005A				12-006	016		
4253230463	D8046	2510-12-179-7698	10-002	006	4254260050	D8046	5365-12-179-6305	12-005	018		
4253230563	D8046	2510-12-179-7699	10-002	007				12-006	017		
4253231016	D8046	2530-12-303-6506	10-002	014A	4254260053	D8046	5365-12-179-6302	12-005	009		
4253231063	D8046	2510-12-197-2078	10-002	006A				12-006	008		
4253231116	D8046	3040-12-306-5408	10-003	008A	4254260250	D8046	5365-12-191-7914	12-006	009		
4253231163	D8046	2510-12-197-2079	10-002	007A	4254260740	D8046	5340-12-300-8438	03-002	021C		
4253250026	D8046	5340-12-173-8601	10-001	010	4254262840	D8046	5340-12-191-3480	12-007	007		
4253250453	D8046	5365-12-302-3021	10-003	002A	4254263340	D8046		03-004	016		
4253300107	D8046	2530-12-174-6898	10-001	015	4254263640	D8046	5340-12-314-5445	12-006	013		
4253300607	D8046	2530-12-302-9357	10-001	016A	4254263740	D8046	5340-12-316-1553	12-020	025		
4253300707	D8046	2530-12-302-9358	10-001	016B	4254290035	D8046	4720-12-191-1778	12-020	002		
4253330112	D8046	3120-12-173-7805	10-001	017				12-045	002		
			18-001	030	4254300005	D8046	2530-12-176-0166	12-022	008		
4253371752	D8046	5365-12-173-5667	08-005	024				12-048	001		
			08-011	025	4254300041	D8046	2530-12-180-8873	12-018	006		
4253371852	D8046	5365-12-173-5668	08-005	025				12-042	010		
			08-011	026	4254300141	D8046	5340-12-179-5897	12-018	015		
4253371952	D8046	5365-12-173-5669	08-005	026				12-042	004		
			08-011	027	4254310098	D8046	5340-12-314-5433	12-018	021		
4253372152	D8046	5365-12-197-4017	08-005	026A				12-042	006		
			08-011	027A	4254310119	D8046	3020-12-176-7850	12-018	009		
4253372252	D8046	5365-12-197-4018	08-005	026B				12-042	016		
			08-011	027B	4254310240	D8046	5340-12-300-8425	12-024	011		
4253372352	D8046	5365-12-197-4019	08-005	026C				12-052	019		
			08-011	027C	4254320050	D8046	5365-12-179-6308	12-018	022		
4253500129	D8046	2520-12-174-5351	08-005	006				12-042	005		
4253500229	D8046	2520-12-174-5352	08-005	007	4254320226	D8046	5365-12-179-6307	12-018	020		
4253500429	D8046	2530-12-197-0397	08-005	006A				12-042	008		
4254100026	D8046	5340-12-180-4509	07-013	055	4254321240	D8046	2530-12-301-5897	12-018	003		
4254100906	D8046	2520-12-179-7163	07-013	030	4254600109	D8046	2530-12-173-6897	14-001	007		



## TEILEKENNZEICHENVERZEICHNIS

TEILEKENNZEICHEN	HERST-KODE	VERSORGUNGS-NUMMER	BILD-TAFEL-NUMMER	ORTS-ZAHL	SCHALT-SYMBOL-NUMMER	TEILEKENNZEICHEN	HERST-KODE	VERSORGUNGS-NUMMER	BILD-TAFEL-NUMMER	ORTS-ZAHL	SCHALT-SYMBOL-NUMMER
1	2	3	4	5	6	1	2	3	4	5	6
4254600231	D8046		14-001	001		4255200018	D8046	2540-12-179-8900	19-017	026	
4254600305	D8046	2530-12-192-9386	14-001	032		4255200330	D8046	2510-12-180-2187	19-019	007	
4254600405	D8046	2530-12-192-9386	14-001	033		4255200906	D8046	4720-12-191-1776	01-018	014A	
4254600457	D8046	2520-12-173-6899	14-001	016		4255200974	D8046	5315-12-181-0867	19-024	020	
4254601009	D8046	2530-12-185-0496	14-001	014		4255202292	D8046	2510-12-314-1819	19-024	024A	
4254620075	D8046	5310-12-179-6972	14-001	043		4255210084	D8046	5330-12-180-1696	19-017	016	
4254620092	D8046	5360-12-333-4006	14-001	C15H		4255210184	D8046	5330-12-301-2285	19-017	029	
4254620496	D8046	9390-12-184-8495	14-001	042		4255210284	D8046	5330-12-301-2286	19-017	028	
4254630401	D8046	2530-12-180-1690	14-001	021		4255210384	D8046	5330-12-176-2605	19-017	021	
4254640201	D8046	2530-12-173-8017	14-001	004		4255221440	D8046	5340-12-300-8455	19-017	031	
4254660115	D8046	3020-12-179-8278	14-004	029		4255221540	D8046	5340-12-300-8456	19-017	017	
4254660340	D8046	4320-12-301-5385	14-004	023		4255221640	D8046	5340-12-300-8457	19-017	030	
4254760336	D8046	5340-12-313-8661	03-002	021		4255221840	D8046	2540-12-180-1242	19-017	020	
4254760436	D8046	5340-12-179-6967	12-014	032		4255230536	D8046	2510-12-303-2332	19-024	027B	
4254760536	D8046	5340-12-313-8660	12-047	014		4255240084	D8046	5365-12-175-7917	18-001	014	
4254760636	D8046	5340-12-173-0888	03-002	024		4255240384	D8046	5365-12-197-5074	18-001	014A	
			03-004	009		4255240974	D8046	2540-12-175-7311	18-001	018	
4254900101	D8046	2990-12-172-9766	01-023	015		4255241340	D8046	5340-12-300-8458	01-014	010A	
4255000103	D8046	2930-12-172-9776	05-002	001					19-024	023	
4255000172	D8046	4710-12-180-4067	05-002	023		4255241540	D8046	5340-12-179-6979	19-017	024	
4255000349	D8046	2930-12-197-3376	05-002	028A		4255251301	D8046	2540-12-179-8320	19-024	047	
4255000572	D8046	4710-12-180-4066	05-002	017		42554600278	D8046	6150-12-180-6311	06-015	001	
4255000603	D8046	2930-12-197-3375	05-002	001A		42554600636	D8046		06-025	009	
4255000703	D8046	2930-12-302-9155	05-002	001B		42554600736	D8046		06-025	010	
4255000855	D8046	2930-12-179-3408	05-002	005		42554600837	D8046		06-019	027	
4255001432	D8046	2510-12-173-0889	05-002	002		42554600937	D8046		06-019	023	
4255001532	D8046	2510-12-173-0890	05-002	003		42554610344	D8046	5306-12-175-0397	06-004	010	
4255001763	D8046	2590-12-319-0737	05-001	001A		42554612740	D8046	5340-12-315-7226	01-014	010H	
4255002163	D8046	3110-12-179-4730	05-001	010					01-059	009	
4255002331	D8046	2920-12-180-3202	05-001	020		42554620007	D8046	6680-12-180-6723	07-021	001	
4255002363	D8046		05-001	001		42554620091	D8046	2590-12-179-4735	06-001	035	
4255002463	D8046	3110-12-179-4730	05-001	009		42554640001	D8046	6220-12-179-4739	06-001	021	
4255002531	D8046	2930-12-179-3410	05-002	030		42554650072	D8046	5310-12-179-6784	06-015	004	
4255010048	D8046	5306-12-173-1444	05-001	004		42554660235	D8046	5975-12-175-6230	06-020	028	
4255010056	D8046	4720-12-179-3737	05-002	016		42554660335	D8046	5325-12-175-7310	06-020	027	
4255010153	D8046	5365-12-172-9771	05-001	005		42554660535	D8046	2530-12-179-5116	07-021	002	
4255010481	D8046	5365-12-172-9772	05-001	007		42554660635	D8046	2530-12-179-5117	07-021	005	
4255040145	D8046	2930-12-179-3406	05-001	011		42554670735	D8046		06-001	007E	
4255040166	D8046	5340-12-196-7803	05-001	C15A		4255500015	D8046	2520-12-180-4071	20-009	024	
4255060040	D8046	5340-12-174-2893	05-002	C38		4255500521	D8046	2520-12-180-4070	20-009	001	
4255060240	D8046	5340-12-310-8974	05-002	040		4255501054	D8046	2510-12-302-8574	19-024	033A	
4255060435	D8046	4720-12-180-8865	05-002	022		4255516.45	D8046	2520-12-180-4983	20-009	014	



## TEILEKENNZEICHENVERZEICHNIS

TEILEKENNZEICHEN	HERST-KODE	VERSORGUNGS-NUMMER	BILD-TAFEL-NUMMER	ORTS-ZAHL	SCHALT-SYMBOL-NUMMER	TEILEKENNZEICHEN	HERST-KODE	VERSORGUNGS-NUMMER	BILD-TAFEL-NUMMER	ORTS-ZAHL	SCHALT-SYMBOL-NUMMER
1	2	3	4	5	6	1	2	3	4	5	6
4255510201	D8046	2520-12-300-8013	20-009	009		4256201401	D8046		19-005	003	
4255510276	D8046	5310-12-180-4522	20-009	015		4256201530	D8046		19-005	004	
4255510625	D8046	5340-12-197-3387	20-009	027		4256201913	D8046		19-005	007C	
4255511379	D8046	3020-12-191-5338	05-001	013		4256202013	D8046		19-005	003D	
4255511540	D8046	5340-12-300-6663	12-056	008		4256203816	D8046		19-005	003J	
4255511740	D8046	5340-12-179-5101	06-004	001					19-005	007K	
4255520012	D8046	3040-12-173-1446	05-001	031		4256202702	D8046	2510-12-314-1796	19-008	001H	
4255520033	D8046	2520-12-301-7341	20-009	004		4256270401	D8046	2510-12-300-2662	19-005	007F	
4255520412	D8046	3040-12-300-7702	20-009	008		4256270501	D8046	2510-12-300-2663	19-005	003G	
4255522512	D8046	3040-12-302-9071	05-001	031A		4256400231	D8046	2510-12-179-8325	19-028	042	
4255840224	D8046	9905-12-300-7708	19-035	001		4256400253	D8046	2540-12-179-8907	19-028	034	
4255840324	D8046	9905-12-300-6680	19-035	004		4256400402	D8046	2510-12-300-2664	19-004	001	
4255841121	D8046	9905-12-179-8911	97-008	007		4256400577	D8046	2510-12-179-7752	19-028	035	
4255841221	D8046	9905-12-179-8912	97-008	008		4256401010	D8046	2510-12-300-2665	19-004	007	
425589005900	D8046	4910-12-176-6857	99-003	003		4256401110	D8046		19-004	004	
425589006100	D8046	5120-12-176-6862	99-002	002		4256401577	D8046	2510-12-179-7755	19-028	040	
425589006200	D8046	4910-12-176-6861	99-002	010		4256401677	D8046	5340-12-179-6983	19-028	041	
425589009000	D8046	4730-12-176-7572	99-002	003		4256401777	D8046	5340-12-179-7759	19-028	043	
425589013400	D8046	5120-12-176-6775	99-001	011		4256401877	D8046	2510-12-179-7753	19-028	036	
425589064300	D8046	5120-12-176-6851	99-002	005		4256401910	D8046	2510-12-300-2666	19-004	006	
425589104300	D8046	5120-12-176-6852	99-002	008		4256402010	D8046		19-004	005	
425589114300	D8046	5120-12-176-6855	99-002	011		4256402077	D8046	2510-12-179-7754	19-028	037	
4256004605	D8046		19-001	001		4256402277	D8046	2590-12-180-4979	19-028	008	
4256100930	D8046	2510-12-179-8323	19-028	038		4256407302	D8046		19-010	010A	
4256101030	D8046	2510-12-179-8324	19-028	039		4256407309	D8046	2510-12-300-2667	19-004	003	
4256101368	D8046		19-005	012		4256470501	D8046	2510-12-300-2668	19-004	002	
4256102368	D8046		19-005	011		4256471614	D8046	5340-12-179-7360	19-029	040	
4256107141	D8046	2510-12-197-0543	19-011	001		4256472114	D8046	5340-12-179-6982	19-028	009	
			19-011	030					19-027	039	
4256160475	D8046		19-005	014		42565-3	D8512	5940-12-175-4907	06-001	030A	
4256160575	D8046		19-005	015					06-008	009	
4256161568	D8046		19-005	013					06-010	009	
4256162868	D8046		19-005	010					06-011	014A	
4256167012	D8046	2510-12-300-3192	19-008	002					06-011	019A	
4256167018	D8046	2510-12-300-3191	19-008	003					06-011	023	
4256167061	D8046	5510-12-300-5112	19-009	012					06-011	033	
4256167089	D8046		19-009	006					06-011	040	
4256167118	D8046	2510-12-300-3190	19-008	004					06-011	046	
4256200011	D8046	5340-12-197-2065	06-013	028					06-012	009A	
			19-032	001E					06-012	011	
4256201114	D8046	2590-12-179-7748	19-028	001					06-012	018	
4256201301	D8046		19-005	007					06-012	033	



## TEILEKENNZEICHENVERZEICHNIS

TEILEKENNZEICHEN	HERST-KODE	VERSORGUNGS-NUMMER	BILD-TAFEL-NUMMER	ORTS-ZAHL	SCHALT-SYMBOL-NUMMER	TEILEKENNZEICHEN	HERST-KODE	VERSORGUNGS-NUMMER	BILD-TAFEL-NUMMER	ORTS-ZAHL	SCHALT-SYMBOL-NUMMER
1	2	3	4	5	6	1	2	3	4	5	6
42565-3	D8512	5940-12-175-4907	06-018 06-019 06-020 06-020 06-022 06-022 06-022 06-023 06-024 06-024 06-025 06-025 06-026	039J 039 004 065 004 014 024 004 010 006 012 006		4256870198 4256870409 4256890411 4256890439 4256890491 4256890511 4256890841 4256891041 4256891241 4256892190 4256900498 4256900598 4256901750	D8046 D8046 D8046 D8046 D8046 D8046 D8046 D8046 D8046 D8046 D8046 D8046 D8046	5330-12-300-3177 5365-12-179-5891 2510-12-300-6647 2540-12-315-7998 5365-12-179-5892 4020-12-300-5641 5340-12-179-5107 5340-12-179-5108 2510-12-310-6935 5330-12-197-2825 5330-12-197-2824	19-005 19-007 06-014 19-007 06-014 06-014 06-014 19-002 19-002	009 004 008 013 020 009 028 007 014 001A 018A 009A 014A	
4256500016	D8046	2510-12-300-2669	19-002	020		4256952126	D8046			19-002	017
4256500116	D8046	2510-12-300-2670	19-002	024		4257200430	D8046	2510-12-300-3181		19-015	015
4256500409	D8046		19-002	022		4257200605	D8046			19-015	022
4256501801	D8046		19-002	023		4257200630	D8046	2510-12-300-3182		19-015	017
4256510501	D8046	2510-12-300-3186	19-002	019		4257200905	D8046			19-015	001A
4256510601	D8046	2510-12-300-3187	19-002	025		4257220614	D8046	2590-12-179-7723		19-015	027
4256520265	D8046		19-002	021		4257230001	D8046	2540-12-175-1888		19-016	019
4256600640	D8046		19-012	001A		4257230041	D8046	5340-12-175-0997		19-015	002
4256700480	D8046	2510-12-197-3050	19-036	004						19-015	023
4256710220	D8046	5330-12-191-7916	19-036	002A		4257230101	D8046	2540-12-175-1886		19-016	004
4256711310	D8046	2510-12-191-3049	19-036	001A		4257230241	D8046	5340-12-175-1000		19-015	037
4256780120	D8046	5330-12-176-8875	19-036	008		4257230269	D8046	3040-12-300-4023		19-016	028
4256800014	D8046	2510-12-300-3534	19-007	006		4257230369	D8046	3040-12-300-4024		19-016	002
4256800034	D8046	2510-12-180-3639	06-014	004		4257250039	D8046	5330-12-176-8872		19-015	018
4256800198	D8046	2510-12-179-7720	19-007	021		4257250043	D8046	2540-12-175-1267		19-016	036
4256800217	D8046		19-007	012		4257250123	D8046			19-015	007C
4256800383	D8046		19-007	032		4257250139	D8046	5330-12-176-8871		19-015	007
4256800483	D8046		19-007	033		4257250210	D8046	2510-12-175-0414		19-015	008
4256800717	D8046	5340-12-180-4504	06-014	002		4257250310	D8046	2510-12-175-0413		19-015	006
4256800817	D8046		19-007	012E		4257250420	D8046	5330-12-176-2608		19-015	010
4256820188	D8046	2510-12-300-3174	19-006	013		4257250520	D8046	5330-12-176-2607		19-015	005
4256820388	D8046	2510-12-300-3175	19-006	014		4257270097	D8046	5340-12-300-3536		19-016	041
4256841260	D8046	2540-12-180-7089	19-006	005		4257270571	D8046	2510-12-315-8484		19-016	039A
4256843260	D8046	2540-12-197-5280	19-006	001A		4257270671	D8046	2510-12-315-8483		19-016	009A
4256843360	D8046	2540-12-197-5281	19-006	007A		4257500054	D8046	2510-12-175-0988		19-003	050
4256843760	D8046	2540-12-197-5278	19-006	004A		4257500090	D8046	3040-12-180-1692		19-003	003
4256844060	D8046	2540-12-197-5279	19-006	009A		4257500156	D8046	2510-12-179-7714		19-003	018
4256870079	D8046		19-007	012K		4257500214	D8046	5340-12-180-6064		19-019	039
4256870098	D8046	5330-12-300-3175	19-005	008		4257500314	D8046	5340-12-197-3386		19-032	001H



## TEILEKENNZEICHENVERZEICHNIS

TEILEKENNZEICHEN	HERST-KODE	VERSORGUNGS-NUMMER	BILD-TAFEL-NUMMER	ORTS-ZAHL	SCHALT-SYMBOL-NUMMER	TEILEKENNZEICHEN	HERST-KODE	VERSORGUNGS-NUMMER	BILD-TAFEL-NUMMER	ORTS-ZAHL	SCHALT-SYMBOL-NUMMER
1	2	3	4	5	6	1	2	3	4	5	6
4257500408	D8046	2510-12-180-2186	19-003	051		4257930020	D8046	5340-12-180-9411	19-025	010	
4257500820	D8046	2510-12-179-7717	19-003	035		4257930098	D8046	5330-12-179-7739	19-025	002	
4257502302	D8046	2510-12-180-2189	19-032	001		4257930345	D8046	2510-12-179-7740	19-025	006	
4257502402	D8046		19-032	001B		4257930414	D8046	5340-12-191-2145	19-025	025A	
4257502702	D8046	2510-12-179-7763	19-032	014		4258100141	D8046	2590-12-180-4981	19-029	001	
4257505702	D8046	2510-12-340-8778	19-032	001A		4258100769	D8046	9905-12-300-3316	19-034	021	
4257510112	D8046	5340-12-175-1277	19-032	023		4258100913	D8046	2540-12-179-8332	19-034	004	
4257510232	D8046	5340-12-175-1281	19-033	009		4258101413	D8046	2546-12-302-9157	19-034	006A	
4257510298	D8046	5330-12-176-8873	19-032	027		4258102469	D8046	9905-12-197-2562	19-034	027	
4257510438	D8046	5330-12-180-1698	19-032	007		4258140097	D8046	9330-12-180-5306	19-029	004	
4257510512	D8046		19-032	023A		4258140132	D8046	5340-12-180-6315	19-029	002	
4257510618	D8046	2510-12-179-8099	19-032	002		4258150136	D8046	5340-12-175-1270	19-019	031	
4257510635	D8046	2510-12-175-1894	19-032	028		4258150236	D8046	5340-12-179-8310	19-019	017	
4257510718	D8046	2510-12-179-8100	19-032	004		4258150436	D8046	5340-12-197-3381	19-019	017A	
4257510818	D8046	2510-12-315-7995	19-032	004B		4258200032	D8046	6220-12-197-2062	06-013	012	
4257511035	D8046	2510-12-179-7762	19-032	008		4258200096	D8046	5340-12-197-2063	06-013	014	
4257511935	D8046	5340-12-315-7238	19-032	009T		4258200132	D8046	6220-12-197-2064	06-013	027	
4257512035	D8046		19-032	009E		4258200215	D8046	2590-12-179-5114	06-022	012	
4257520175	D8046	2510-12-175-1893	19-032	025		4258200315	D8046	2590-12-197-1544	06-022	022	
4257520224	D8046	5360-12-179-8331	19-032	010		4258200432	D8046	6220-12-337-9529	06-013	012B	
4257520277	D8046	2510-12-180-1247	19-033	007		4258200532	D8046	6220-12-337-9530	06-013	027B	
4257520324	D8046	5360-12-179-7711	19-003	013		4258200614	D8046	5340-12-197-2061	06-013	007	
4257520377	D8046	2510-12-175-7318	19-033	019		4258200715	D8046	6150-12-315-7233	06-023	001	
4257520398	D8046	5330-12-180-6061	19-003	001		4258200915	D8046		06-024	001	
4257520411	D8046	5340-12-179-7361	19-032	011		4258204015	D8046		06-025	001	
4257520424	D8046	5360-12-179-7715	19-003	020		4258204215	D8046		06-024	008	
4257520498	D8046	2510-12-179-8098	19-003	034		4258220010	D8046	6220-12-175-1251	06-009	016	
4257520628	D8046	2510-12-179-7716	19-003	028		4258220020	D8046	6220-12-175-1249	06-009	012	
4257520811	D8046	5340-12-179-7719	19-003	045		4258220098	D8046	5330-12-175-4906	06-009	014	
4257520821	D8046	2510-12-179-7712	19-003	015		4258220120	D8046	6220-12-175-1250	06-009	013	
4257521122	D8046	2510-12-179-8289	19-003	027		4258261196	D8046	5330-12-319-0818	06-009	025A	
4257521514	D8046	5340-12-315-7237	19-019	039A		4258261214	D8046	6220-12-319-2067	06-009	024	
4257600259	D8046		19-016	019E		4258261314	D8046	6220-12-319-2066	06-009	023	
4257900001	D8046	2510-12-180-8878	19-025	001		4258261414	D8046	6220-12-319-2068	06-009	025	
4257900030	D8046	2540-12-179-8322	19-026	017		4258300080	D8046	5340-12-197-3186	19-002	008A	
4257900045	D8046	2510-12-180-8879	19-025	005		4258300088	D8046	2510-12-175-1895	19-033	015	
4257900045	D8046		19-025	005A		4258300261	D8046	2540-14-471-9024	25-001	001	
4257901130	D8046	1080-12-197-5918	19-026	017A		4258300508	D8046	2540-14-382-1600	25-005	006	
4257907025	D8046	2540-12-175-1011	19-021	001		4258310188	D8046	4720-12-300-5540	25-004	009A	
4257907027	D8046	2540-12-315-0601	19-021	002		4258310260	D8046	2540-12-175-7322	25-004	015	
4257907230	D8046	2540-12-175-6239	19-021	022		4258310314	D8046	5340-12-315-7234	25-004	018A	
4257930006	D8046	2540-12-179-8906	19-026	028		4258310360	D8046	2540-12-176-8876	25-004	014	



## TEILEKENNZEICHENVERZEICHNIS

TEILEKENNZEICHEN	HERST-KODE	VERSORGUNGS-NUMMER	BILD-TAFEL-NUMMER	ORTS-ZAHL	SCHALT-SYMBOL-NUMMER	TEILEKENNZEICHEN	HERST-KODE	VERSORGUNGS-NUMMER	BILD-TAFEL-NUMMER	ORTS-ZAHL	SCHALT-SYMBOL-NUMMER
1	2	3	4	5	6	1	2	3	4	5	6
4258310362	D8046	2540-12-175-7321	25-004	012		4258810127	D8046	2510-12-300-3185	19-017	003	
4258310414	D8046		25-004	018C		4258810414	D8046	5340-12-175-1006	19-017	002	
4258310445	D8046	4720-14-375-7566	25-003	013		4258810705	D8046	2540-12-175-1268	19-017	015	
4258310460	D8046	2540-12-175-7320	25-004	004		4258810805	D8046	2540-12-175-1007	19-017	006	
4258310462	D8046		25-004	012B		4258900603	D8046	5365-12-160-7421	19-001	013	
4258310498	D8046	5330-12-176-2611	25-001	007		4258900708	D8046	2540-12-315-0946	97-004	001A	
4258310545	D8046	4720-14-375-7565	25-003	017		4258900808	D8046	2540-12-315-0251	97-004	003A	
4258310560	D8046	2540-12-175-7319	25-004	001		4258900908	D8046	2540-12-315-0360	97-004	004A	
4258310598	D8046	5330-12-176-2614	25-004	020		4258901008	D8046	2540-12-315-0361	97-004	002A	
4258310698	D8046	5330-12-176-2613	25-005	005		4258901108	D8046	2540-12-312-8949	97-004	006A	
4258310898	D8046	5330-12-300-4909	25-001	005A		4258910010	D8046	5310-12-175-5732	19-001	008	
			25-004	013A		4258917001	D8046	5310-12-197-221	18-001	015A	
4258310998	D8046		25-004	013C		4258937003	D8046	2540-12-176-3648	19-016	025	
4258320016	D8046	2930-12-179-6807	19-033	017		4258990014	D8046	9905-12-312-1153	19-015	027A	
4258320024	D8046	2510-12-191-3048	19-033	003		4258990061	D8046	2590-12-180-4517	19-029	031	
4258320141	D8046	2540-12-175-7323	25-005	003		4259100005	D8046		19-012	023	
4258320214	D8046	5340-12-179-7766	19-033	023		4259100011	D8046	2540-12-184-8082	19-014	038A	
4258320298	D8046	2510-12-175-1279	19-033	002		4259100061	D8046	2540-12-180-7092	19-017	009	
4258320498	D8046	5330-12-179-7764	19-033	018		4259100089	D8046		19-017	020	
4258350014	D8046	5340-12-175-8797	25-004	019		4259100227	D8046	2540-12-179-8297	19-012	005	
4258600010	D8046		19-013	025A		4259100332	D8046	2540-12-179-8303	19-014	013	
4258600194	D8046	5340-12-179-7756	19-029	005		4259100352	D8046	5340-12-180-4978	19-014	008	
4258600294	D8046	5340-12-179-7757	19-029	010		4259100465	D8046		19-013	026	
4258600314	D8046	2590-12-180-4980	19-028	014		4259100714	D8046	2540-12-179-8302	19-014	005	
4258600394	D8046	5340-12-179-7758	19-029	015		4259101020	D8046	2540-12-175-0996	19-014	028	
4258600494	D8046	5340-12-179-7759	19-029	018		4259101030	D8046	2540-12-180-6729	19-014	002	
4258600594	D8046	5340-12-179-7760	19-029	021		4259101147	D8046		19-014	014	
4258600694	D8046	5340-12-179-7749	19-028	004		4259101214	D8046	2540-12-179-8305	19-014	016	
4258600794	D8046	5340-12-179-7761	19-029	025		4259101414	D8046	5340-12-179-6977	19-014	020	
4258600914	D8046	6545-12-198-2909	19-028	001A		4259101514	D8046	2540-12-179-8897	19-014	021	
4258600994	D8046	5340-12-179-7750	19-028	010		4259102114	D8046		19-013	028	
4258602014	D8046	6545-12-341-9884	19-028	001B		4259102146	D8046		19-014	007	
4258606085	D8046		19-013	045		4259102210	D8046	2540-12-179-8304	19-014	015	
4258606485	D8046		19-013	044		4259102520	D8046	2540-12-184-8081	19-014	028A	
4258606885	D8046		19-013	056		4259103220	D8046	2540-12-197-3380	19-014	028B	
4258690097	D8046	2540-12-179-8327	19-031	004		4259103230	D8046	2540-12-197-2279	19-014	022D	
4258697020	D8046	2540-12-180-7422	19-031	001		4259105101	D8046		19-012	008A	
4258800187	D8046	2510-12-180-5305	19-019	001		4259106903	D8046		19-014	001	
4258800401	D8046	2510-12-175-9279	19-019	036		4259107703	D8046		19-014	001D	
4258800501	D8046	2510-12-175-9280	19-019	037		4259108803	D8046		19-014	001B	
4258804206	D8046	2510-12-179-7726	19-017	014		4259120175	D8046	2540-12-179-8301	19-014	004	
4258804306	D8046	2510-12-179-7725	19-017	001		4259140197	D8046	5365-12-179-6978	19-014	031	



TEILEKENNZEICHENVERZEICHNIS

TEILEKENNZEICHEN	HERST-KODE	VERSORGUNGS-NUMMER	BILD-TAFEL-NUMMER	ORTS-ZAHL	SCHALT-SYMBOL-NUMMER	TEILEKENNZEICHEN	HERST-KODE	VERSORGUNGS-NUMMER	BILD-TAFEL-NUMMER	ORTS-ZAHL	SCHALT-SYMBOL-NUMMER
1	2	3	4	5	6	1	2	3	4	5	6
4259190037	D8046	5360-12-179-7721	19-014	010		4259940841	D8046		07-006	004P	
4259805057	D8046	5340-12-179-7722	19-014	024		4259940941	D8046		07-006	004L	
4259870140	D8046	5340-12-175-0984	19-002	002		4259941041	D8046		07-006	004V	
4259870172	D8046	3040-12-198-6877	20-009	023		4259941141	D8046		07-006	004Y	
4259870240	D8046	5340-12-175-0985	19-002	007		4259950020	D8046	5340-12-197-3721	07-002	004	
4259870340	D8046	5340-12-175-0986	19-002	008		4259950101	D8046	5340-12-313-8675	05-002	043	
4259870443	D8046	4720-12-172-9777	05-002	014		4259970077	D8046	5355-12-175-6231	07-010	012A	
4259870643	D8046	4720-12-173-4967	14-006	015					07-010	013B	
4259870743	D8046	4720-12-173-4966	14-006	001		4259970281	D8046	5975-12-175-6222	06-003	013	
4259872043	D8046	4720-12-179-2807	01-018	010		4259970286	D8046		19-013	052	
4259873043	D8046		01-069	003		4259970581	D8046	5975-12-191-5339	12-013	011	
4259875040	D8046	5340-12-179-7707	19-002	003					12-013A	034	
4259875140	D8046	5340-12-197-3185	19-002	003A					12-050	028	
4259880078	D8046	5340-12-175-2632	19-002	015		4259975081	D8046	5975-12-197-4725	06-013	015	
			19-003	049		4272600085	D8046		07-002	014	
4259885088	D8046	5325-12-185-2136	97-004	007		4273370052	D8046		08-004	005A	
4259900088	D8046	4730-12-309-5239	03-004	042					08-009	010A	
4259900114	D8046	5305-12-302-9154	05-001	017A		4273370152	D8046		08-004	006A	
4259905002	D8046	5365-12-179-9971	19-003	024					08-009	011A	
4259905012	D8046	5305-12-179-7710	19-003	010		4273370252	D8046		08-004	007A	
4259905101	D8046	5305-12-174-0602	10-001	018					08-009	012A	
4259905201	D8046	5305-12-197-2069	07-012	006		4273370352	D8046		08-009	012H	
4259905301	D8046	5305-12-174-0604	10-001	020		4274266040	D8046		06-007	039A	
4259905501	D8046	5305-12-174-0603	10-001	019		4275000231	D8046		05-001	020B	
			18-001	031		4275010601	D8046	2930-12-318-8676	05-002	001E	
4259906101	D8046	5305-12-184-9934	14-001	017		4275400137	D8046		06-018	039	
4259910220	D8046	5340-12-172-9788	07-013	019		4275400252	D8046		06-006	033E	
4259910520	D8046	5307-12-301-5238	07-015	001E		4275440002	D8046		06-006	017A	
4259915112	D8046		19-016	010H		4275440376	D8046		06-006	036E	
4259930010	D8046	5360-12-172-9976	01-003	011		4275440380	D8046		06-006	033K	
4259930101	D8046	5360-12-197-3723	07-003	020		4275513740	D8046		12-050	020	
4259930110	D8046	5360-12-172-9977	01-043	006		4275840221	D8046		97-008	022	
4259930201	D8046	5360-12-174-4627	07-019	031		4279870269	D8046		06-006	057	
4259930301	D8046	5360-12-198-6453	07-005	006		431861667004	D8075	2520-12-315-1428	07-013	007	
			07-006	005		4321990042	D8096	2530-12-199-1134	12-016	030	
			07-006	011		4321990300	D8096	2530-12-173-8650	12-016	010	
4259930325	D8046	5360-12-191-2541	19-024	030A		4321997514	D8096	6680-12-170-5686	12-016	010A	
4259930425	D8046	5360-12-197-4020	19-024	030B		4324100002	D8096		12-072	003	
4259930901	D8046	5360-12-197-3724	07-004	014		4324100012	D8096		12-072	004	
4259931001	D8046		07-003	025		4324102202	D8096	4440-12-342-1093	12-071	001E	
4259940060	D8046	5340-12-175-0409	18-001	016		4324111660	D8096		12-070	001E	
4259940741	D8046		07-006	004T		4325000200	D8096		12-047	022	



## TEILEKENNZEICHENVERZEICHNIS

TEILEKENNZEICHEN	HERST-KODE	VERSORGUNGS-NUMMER	BILD-TAFEL-NUMMER	ORTS-ZAHL	SCHALT-SYMBOL-NUMMER	TEILEKENNZEICHEN	HERST-KODE	VERSORGUNGS-NUMMER	BILD-TAFEL-NUMMER	ORTS-ZAHL	SCHALT-SYMBOL-NUMMER
1	2	3	4	5	6	1	2	3	4	5	6
4340141000	D8096	2530-12-197-8251	12-014 12-024 12-047 12-052	020 010A 028 023		4353210304 4353230063 4353230073 4353230074 4353230085	D8046 D8046 D8046 D8046 D8046	5360-12-197-2269 2510-12-179-7700 5365-12-179-5457 5315-12-179-6800 5340-12-197-3379	10-001 10-002 10-002 10-002 10-002	009A 013 017 016 008A	
4352600000	D8046	2520-12-179-9717	07-001	001							
4352600019	D8046	2520-12-180-4977	07-017	023							
4352600027	D8046		07-010	001		4353230174	D8046	5305-12-197-2077	10-003 10-002 10-003	018 004 011	
4352600090	D8046		07-005	016							
43526000410	D8046	2520-12-197-3044	07-009	001		4353231463	D8046	2510-12-197-2081	10-003	016	
43526000428	D8046		07-010	001B		4353240035	D8046	5365-12-315-3673	10-001	025E	
43526000600	D8046	2520-12-198-0986	07-001	002		4353240204	D8046	5360-12-179-6797	10-001	022	
4352601278	D8046		07-010	001A		4353240307	D8046	5360-12-179-6798	10-001	023	
4352601328	D8046		07-010	001C		4353240404	D8046	5360-12-197-2271	10-001	022B	
4352610001	D8046	2520-12-300-8257	07-008	001A		4353240504	D8046	5360-12-197-2270	10-001	022A	
4352610018	D8046	2520-12-314-1127	07-015	042		4353250026	D8046	5340-12-179-9962	10-001	024	
4352620052	D8046	5310-12-300-6895	07-017	005		4353250126	D8046	5340-12-197-2076	10-001	010A	
4352620053	D8046	5365-12-300-7195	07-017	006		4353300003	D8046	2530-12-174-0050	08-010	001	
4352640011	D8046	2520-12-197-3377	07-009	025		4353300011	D8046	2530-12-174-1365	08-011	005	
4352640045	D8046	2520-12-197-3043	07-009	030		4353300012	D8046	2530-12-301-0764	08-007	061	
4352900039	D8046	2520-12-314-6177	07-019	036		4353300020	D8046	2520-12-301-8719	08-007	031	
43529000316	D8046	2540-12-314-2274	07-019	004A		4353300101	D8046	2520-12-198-1625	08-008	050	
4353000086	D8046	5340-12-179-2722	01-003	015		4353300111	D8046	2530-12-17-0051	08-011	006	
			01-043	025		4353300201	D8046	2520-12-197-3182	08-008	045	
4353000130	D8046	2990-12-303-2667	01-003	034		4353300230	D8046	2530-12-303-0233	18-001	029A	
43530000430	D8046		01-043	031		4353300311	D8046	2530-12-304-1487	08-011	005A	
4353020040	D8046	5340-12-179-2794	01-003	017		4353300411	D8046	2530-12-303-9370	08-011	006A	
			01-043	028		4353300431	D8046	2520-12-179-6959	08-011	001	
4353020042	D8046	5340-12-179-4951	01-003	022		4353300474	D8046	5340-12-192-8908	12-008A	025	
			01-043	035		4353300531	D8046	2520-12-319-0824	08-011	001A	
4353020096	D8046	9390-12-145-5710	01-003	020		4353300574	D8046	40-12-132-8909	12-008A	026	
			01-043	026		4353300599	D8046	2520-12-175-4890	08-006	002	
4353020110	D8046	5340-12-179-2791	01-003	013		4353300901	D8046	2520-12-306-8705	08-008	066	
			01-043	017		4353301001	D8046	2520-12-307-9397	08-008	056	
4353020140	D8046	5340-12-179-2793	01-003	016		4353301101	D8046		08-008	071	
			01-043	029		4353301201	D8046		08-008	061	
4353100301	D8046		18-001	001		4353302829	D8046	2520-12-311-6208	08-007	015	
4353101801	D8046	2510-12-300-8466	18-001	001A		4353302900	D8046	2520-12-319-2598	08-006	003	
4353120000	D8046	2510-12-184-8496	18-002	005		4353302929	D8046	252-12-311-6209	08-007	003B	
4353170040	D8046	5340-12-315-3052	18-001	033		4353303529	D8046	2530-12-315-5698	08-007	003C	
4353200228	D8046	2530-12-310-4083	10-002	020A		4353310084	D8046	4730-12-300-6689	08-002	009A	
4353200328	D8046	2530-12-315-0440	10-002	020B					08-007	026A	
4353210204	D8046	5360-12-179-6796	10-001	039		4353320047	D8046	3120-12-197-2071	08-007	037	



## TEILEKENNZEICHENVERZEICHNIS

TEILEKENNZEICHEN	HERST-KODE	VERSORGUNGS-NUMMER	BILD-TAFEL-NUMMER	ORTS-ZAHL	SCHALT-SYMBOL-NUMMER	TEILEKENNZEICHEN	HERST-KODE	VERSORGUNGS-NUMMER	BILD-TAFEL-NUMMER	ORTS-ZAHL	SCHALT-SYMBOL-NUMMER
1	2	3	4	5	6	1	2	3	4	5	6
4353320051	D8046	5365-12-197-4451	08-007	039		4353502031	D8046	2520-12-197-5073	08-005	001A	
4353320262	D8046	2520-12-197-9149	08-007	048		4353502999	D8046	2520-12-300-2636	08-001	002	
4353320333	D8046	2520-12-197-8140	08-007	038		4353503300	D8046	2520-12-319-2596	08-001	003	
4353320362	D8046	2520-12-197-8250	08-007	044		4353510103	D8046	2520-12-301-8721	08-002	001	
4353320450	D8046	2520-12-197-9150	08-007	049					08-007	001	
4353320462	D8046	2520-12-314-8008	08-007	048B		4353570101	D8046		08-003	015	
4353320550	D8046	2530-12-308-0048	08-007	049B		4353570201	D8046		08-003	027	
4353330103	D8046	2510-12-180-8876	18-001	025		4353570301	D8046		08-003	015B	
4353330184	D8046	5365-12-180-7420	18-001	026		4353570401	D8046		08-003	027B	
4353360010	D8046	3020-12-300-7709	08-002	017		4354000041	D8046	2590-12-180-4516	19-026	009	
4353360910	D8046		08-009	006A		4354000139	D8046	2590-12-179-8321	19-026	002	
4353370009	D8046	2520-12-314-7854	08-008	047		4354000141	D8046	2590-12-197-5696	19-026	009A	
			08-008	053		4354000239	D8046	2590-12-191-2144	19-026	002A	
4353370010	D8046	2520-12-173-6892	08-011	012		4354000400	D8046	2530-12-199-7077	09-001	001	
4353370110	D8046	2520-12-173-6890	08-005	011					97-003	013	
4353370151	D8046	2520-12-197-9151	08-008	046		4354200048	D8046	4720-12-314-0433	12-011	018A	
			08-008	054		4354200232	D8046		12-046	013	
			08-008	057		4354200248	D8046		12-052	013	
			08-008	062		4354200281	D8046		12-005	008	
			08-008	070		4354200332	D8046	2530-12-180-8536	12-046	009	
			08-008	075		4354200348	D8046		12-052	014	
4353370152	D8046	5310-12-197-5282	08-007	040		4354200432	D8046		12-049	010	
4353370252	D8046	5365-12-197-4452	08-007	041		4354200532	D8046		12-049	007	
4353370309	D8046	2520-12-314-7853	08-008	058		4354200548	D8046		12-051	031	
			08-008	069		4354200632	D8046		12-049	013	
4353370451	D8046	2520-12-179-6957	08-004	011		4354200648	D8046		12-054	005	
			08-009	019		4354200732	D8046		12-049	001	
4353370452	D8046	5365-12-197-4453	08-007	042		4354200748	D8046		12-054	001	
4353370551	D8046	2520-12-301-8178	08-002	014		4354200786	D8046	2530-12-180-8537	12-024	034	
4353380005	D8046		08-010	011		4354200832	D8046		12-049	016	
4353380008	D8046		08-010	010		4354200932	D8046		12-049	004	
4353380108	D8046	2530-12-314-8006	08-010	010A		4354201032	D8046		12-051	001	
4353380205	D8046	2530-12-314-8005	08-010	011A		4354201132	D8046		12-051	004	
4353500040	D8046	3010-12-315-9123	08-003	002A		4354201232	D8046		12-051	024	
			08-008	002A		4354201332	D8046		12-051	021	
4353500129	D8046	2530-12-197-9398	08-005	007A		4354201432	D8046		12-051	018	
4353500531	D8046	2520-12-179-6958	08-005	001		4354201532	D8046		12-051	015	
4353500799	D8046	2520-12-175-4889	08-001	001		4354201632	D8046		12-050	004	
4353501319	D8046	2520-12-301-8717	08-002	010		4354201732	D8046		12-050	008	
4353501419	D8046	2520-12-301-8718	08-002	003		4354201832	D8046		12-050	021	
4353501919	D8046		08-002	010A		4354201932	D8046		12-050	025	
4353502019	D8046	2520-12-315-1590	08-002	003A		4354202032	D8046		12-052	001	



**TEILEKENNZEICHENVERZEICHNIS**

TEILEKENNZEICHEN	HERST-KODE	VERSORGUNGS-NUMMER	BILD-TAFEL-NUMMER	ORTS-ZAHL	SCHALT-SYMBOL-NUMMER	TEILEKENNZEICHEN	HERST-KODE	VERSORGUNGS-NUMMER	BILD-TAFEL-NUMMER	ORTS-ZAHL	SCHALT-SYMBOL-NUMMER
1	2	3	4	5	6	1	2	3	4	5	6
4354202132	D8046		12-052	007		4354269240	D8046		12-016	004A	
4354202232	D8046		12-052	028					12-030	007	
4354202332	D8046		12-052	010					12-032	017	
4354202432	D8046		12-053	022		4354269340	D8046	5340-12-314-5446	12-010	028A	
4354202532	D8046		12-053	019					12-038	012	
4354202586	D8046		12-071	016					12-039	015	
4354202632	D8046		12-053	001		4354269940	D8046		12-070	016	
4354202732	D8046		12-053	004		4354280035	D8046	4720-12-179-5755	12-008	004	
4354203132	D8046		12-055	016					12-008A	004	
4354203232	D8046		12-055	009		4354280084	D8046	5340-12-179-6964	12-008	028	
4354203332	D8046		12-055	021					12-008A	030	
4354203432	D8046		12-047	024		4354280140	D8046		12-073	008	
4354203532	D8046		12-047	009		4354280240	D8046		12-070	009	
4354204232	D8046		12-062	009		4354290040	D8046	5340-12-191-2141	12-007	030	
4354204332	D8046		12-062	001					12-037A	030	
4354204432	D8046		12-062	005		4354290240	D8046	5340-12-191-2143	12-020	013	
4354205232	D8046		12-062	006		4354290640	D8046		12-063	009	
4354205332	D8046		12-062	002		4354290840	D8046		12-054	007	
4354205432	D8046		12-062	010		4354290940	D8046		12-054	012	
4354206429	D8046		12-073	016		4354291040	D8046		12-050	012	
4354206529	D8046		12-073	021		4354291140	D8046		12-050	011	
4354206629	D8046		12-073	012		4354291240	D8046		12-053	011	
4354206729	D8046		12-071	013					12-062	014	
4354206829	D8046		12-071	008		4354300311	D8046	5340-12-314-1630	12-009A	006	
4354206929	D8046		12-071	006					12-037	005	
4354207029	D8046		12-070	011		4354300410	D8046		12-022	016	
4354207235	D8046	4720-12-310-4096	07-002	049A					12-048	008	
4354207335	D8046	4720-12-310-4095	07-002	049H		4354320940	D8046		12-076	051A	
4354260053	D8046	5365-12-179-6303	12-005	010					12-056	004	
4354261540	D8046	5340-12-179-6966	12-014	029		4354350085	D8046	4020-12-179-5458	12-022	015	
			12-047	007					12-048	013	
4354261940	D8046	5340-12-179-6965	12-014	023		4354620180	D8046	5330-12-197-2823	14-001	010A	
4354262040	D8046		12-016	004		4354700006	D8046	2910-12-199-7700	03-001	005C	
4354262340	D8046	5340-12-313-8657	03-001	027A		4354700040	D8046	5340-12-179-6293	03-001	023	
			03-004	019		4354700105	D8046	2910-12-179-4727	03-001	004	
			12-012	017		4354701501	D8046	2910-12-313-8314	03-001	001A	
			12-051	012		4354701842	D8046	2910-12-191-2539	03-001	016A	
4354262540	D8046	5340-12-197-2059	12-005	012		4354701942	D8046	2910-12-191-2540	03-001	017A	
4354265340	D8046		06-007	039		4354710043	D8046	2910-12-173-3105	03-001	003	
4354266740	D8046	5340-12-191-3481	12-007	007A		4354710309	D8046	4710-12-197-2263	03-001	002A	
			12-007A	007		4354750720	D8046	9390-12-179-4729	03-001	022	
4354267640	D8046	5340-12-314-1625	12-012	013		4354750820	D8046		03-001	021	



## TEILEKENNZEICHENVERZEICHNIS

TEILEKENNZEICHEN	HERST-KODE	VERSORGUNGS-NUMMER	BILD-TAFEL-NUMMER	ORTS-ZAHL	SCHALT-SYMBOL-NUMMER	TEILEKENNZEICHEN	HERST-KODE	VERSORGUNGS-NUMMER	BILD-TAFEL-NUMMER	ORTS-ZAHL	SCHALT-SYMBOL-NUMMER
1	2	3	4	5	6	1	2	3	4	5	6
4354760024	D8046		03-004	038		4355220024	D8046	2510-12-179-7730	19-018	003	
4354760137	D8046	5340-12-310-4328	06-004	001A		4355220287	D8046	2510-12-302-8573	19-018	005A	
4354900019	D8046	2990-12-184-8083	01-023	002		4355220340	D8046	2510-12-179-7729	19-018	002	
4354900040	D8046	2990-12-180-3201	01-023	016		4355220440	D8046	2510-12-179-7732	19-018	005	
4354900041	D8046		01-075	008		4355220840	D8046	5340-12-179-5900	12-026	051	
4354901401	D8046	2990-12-319-0255	01-024	013		4355220940	D8046	5340-12-179-5901	12-026	054	
4354901501	D8046	2990-12-319-0252	01-024	001		4355240052	D8046		12-026	006B	
4354920041	D8046	5340-12-173-6609	01-023	013		4355250339	D8046	2540-12-179-8317	19-024	002	
4354920301	D8046	2990-12-180-3199	01-023	011		4355250439	D8046	2540-12-179-8319	19-024	031	
4354920306	D8046	2990-12-180-3200	01-023	018		4355400107	D8046	2590-12-174-9288	06-011	016	
			01-024	016		4355400109	D8046	2590-12-179-5112	06-022	002	
4354922801	D8046	2990-12-319-0253	01-024	011		4355400116	D8046	2590-12-180-7083	06-004	006	
43549230C1	D8046	2990-12-319-0254	01-024	012		4355400142	D8046	2590-12-174-9285	06-004	007	
4354925141	D8046	5340-12-318-7986	01-024	018		4355400207	D8046	2590-12-174-9289	06-012	001	
			01-075	014		4355400209	D8046	2590-12-179-5113	06-022	003	
4355010035	D8046	5340-12-180-4503	05-001	019		4355400231	D8046	6140-12-174-8220	06-005	021	
4355040014	D8046	2930-12-179-3407	05-001	025		4355400239	D8046	6150-12-174-8216	06-005	004	
4355040050	D8046	5310-12-179-4731	05-001	016		4355400282	D8046	6140-12-197-3673	06-003	005A	
4355200037	D8046		12-041	010		4355400307	D8046	2590-12-174-9287	06-011	012	
4355200117	D8046	2540-12-197-2925	19-017	022A		4355400309	D8046	6150-12-342-0509	06-022	003A	
4355200131	D8046	2510-12-180-2188	19-019	038		4355400323	D8046	2590-12-180-7084	06-004	009	
4355200137	D8046		12-012	019A		4355400330	D8046	6140-12-174-8217	06-005	018	
4355200175	D8046	2990-12-180-3203	12-012	019		4355400431	D8046	6150-12-174-8219	06-005	020	
4355200219	D8046	2510-12-179-7728	19-018	001		4355400473	D8046	2510-12-174-9619	06-005	026	
			19-018	006		4355400530	D8046	6150-12-174-8218	06-005	019	
4355200231	D8046	2510-12-197-2418	19-019	007A		4355400575	D8046	2510-12-174-9618	06-007	001	
4355200492	D8046	2540-12-179-8905	19-024	024		4355400614	D8046	2590-12-179-4736	06-003	003	
4355200631	D8046	2510-12-197-2419	19-019	007B		4355400673	D8046	5340-12-179-5106	06-007	031	
4355200692	D8046	2540-12-179-8903	19-024	014		4355401037	D8046	2590-12-179-4741	06-010	001	
4355200770	D8046	2540-12-175-1273	19-024	028		4355401105	D8046	2590-12-197-1934	06-016	001	
4355200792	D8046	2540-12-179-8904	19-024	015		4355401137	D8046	2590-12-179-4744	06-020	001	
4355200870	D8046	2540-12-175-1271	19-024	001		4355401207	D8046	2590-12-197-1933	06-011	039	
4355200875	D8046		19-017	034		4355401214	D8046	6140-12-197-3040	06-003	004	
4355200892	D8046	2540-12-179-8902	19-024	011		4355401237	D8046	2590-12-179-7159	06-018	001	
4355200919	D8046	2510-12-302-8572	19-018	001A		4355401307	D8046	2590-12-197-1931	06-011	021	
			19-018	006A		4355401407	D8046		06-008	007	
4355201141	D8046		19-024	024B		4355401473	D8046	2510-12-197-3179	06-007	026A	
4355201241	D8046		19-024	011B		4355401507	D8046	2590-12-197-1783	06-012	017	
4355201441	D8046	5340-12-313-8659	19-017	027A		4355401573	D8046	2510-12-197-3178	06-007	001A	
4355201732	D8046		19-019	023A		4355401607	D8046	2590-12-197-1932	06-011	031	
4355210440	D8046	2540-12-179-8899	19-017	023		4355401637	D8046	2590-12-179-4743	06-017	001	
4355210540	D8046	2540-12-179-8901	19-017	027		4355401837	D8046	2590-12-179-5110	06-019	001	



## TEILEKENNZEICHENVERZEICHNIS

TEILEKENNZEICHEN	HERST-KODE	VERSORGUNGS-NUMMER	BILD-TAFEL-NUMMER	ORTS-ZAHL	SCHALT-SYMBOL-NUMMER	TEILEKENNZEICHEN	HERST-KODE	VERSORGUNGS-NUMMER	BILD-TAFEL-NUMMER	ORTS-ZAHL	SCHALT-SYMBOL-NUMMER
1	2	3	4	5	6	1	2	3	4	5	6
4355402237	D8046	2590-12-197-1935	06-017	016	4355460135	D8046	5975-12-179-7682	06-001	007		
4355403073	D8046		06-009	044	4355460437	D8046	5975-12-179-7685	05-019	007		
4355403907	D8046		06-011	043	4355500540	D8046	2590-12-185-7989	19-020	017A		
4355404137	D8046	2590-12-197-1937	06-020	032	4355510053	D8046	5365-12-337-6290	19-020	019		
4355404337	D8046	2590-12-197-1930	06-010	024	4355510179	D8046	3020-12-179-6779	05-001	034		
4355404837	D8046	2590-12-197-1784	06-012	029	4355510240	D8046	5340-12-314-0432	12-020	016		
4355405336	D8046		06-019	052				12-046	004		
4355406136	D8046		06-012	044	4355510279	D8046	3020-12-179-6778	05-001	033		
4355406236	D8046		06-012	052	4355510779	D8046		05-001	033A		
4355406636	D8046		06-026	001	4355520026	D8046	5306-12-197-5570	10-003	017		
4355406836	D8046		06-026	005	4355530038	D8046	2590-12-179-9511	20-002	008		
4355410052	D8046	5365-12-175-0078	06-003	017	4355530138	D8046	2590-12-179-9509	20-002	002		
4355410111	D8046	6140-12-302-1565	06-003	023	4355600200	D8046	2590-12-197-5697	20-001	001		
4355410152	D8046	5310-12-175-0079	06-003	018	4355660104	D8046	2590-12-179-9510	20-002	007		
4355410211	D8046	6140-12-302-1544	06-003	024	4355660204	D8046	2590-12-198-2502	20-002	001		
4355410225	D8046	5340-12-300-8427	06-003	006A	4355800105	D8046	2540-12-180-1243	19-023	005		
4355410511	D8046	5340-12-300-6670	06-003	026	4355800501	D8046	2540-12-180-1245	19-023	015		
4355410542	D8046	5340-12-300-6891	06-003	015	4355800720	D8046	2510-12-179-8283	07-010	033		
4355410642	D8046	2590-12-179-4738	06-003	010	4355800890	D8046	2590-12-179-7743	19-026	012		
4355410842	D8046		06-003	025	4355800901	D8046		19-023	015A		
4355420017	D8046	2530-12-179-8880	06-022	001	4355801020	D8046		19-023	021		
4355420340	D8046	5340-12-179-5099	06-001	036	4355801805	D8046	2540-12-318-7990	19-023	020		
4355420440	D8046	5340-12-197-2066	06-013	029	4355810002	D8046	5120-12-173-7140	97-002	005		
4355430040	D8046		06-005	001	4355810040	D8046	5340-12-179-7746	19-027	020		
4355440017	D8046	2510-12-197-3181	06-007	035	4355830066	D8046	2590-12-125-0335	19-027	006		
4355440023	D8046	5975-12-179-7683	06-005	026	4355830080	D8046	5310-12-197-2280	19-023	019		
4355440338	D8046	5340-12-313-8651	06-008	014				19-026	013A		
4355440343	D8046	5340-12-179-6297	06-006	038	4355830166	D8046	2590-12-121-0423	19-027	024		
4355440617	D8046	2510-12-197-3180	06-007	034	4355830580	D8046		19-023	034		
4355440838	D8046	5340-12-179-5103	06-006	011	4355831082	D8046	5340-12-180-1697	19-027	017		
4355440938	D8046	5340-12-179-5104	06-006	012	4355840003	D8046	9905-12-184-8080	19-034	013A		
4355450046	D8046	5975-12-180-6722	06-004	021	4355840038	D8046	9905-12-197-2567	97-008	013A		
4355450140	D8046	2510-12-300-9055	06-019	014	4355840047	D8046	9905-12-179-6974	19-010	022E		
4355450240	D8046	5340-12-180-4506	06-004	017	4355840115	D8046	9905-12-179-8914	97-008	012		
4355450340	D8046		06-019	005	4355840129	D8046	9905-12-303-1580	97-008	018		
4355450400	D8046	9905-12-180-1687	06-001	010	4355840215	D8046	9905-12-197-2568	97-008	017		
4355450500	D8046	9905-12-180-1688	06-001	011	4355840238	D8046	9905-12-197-2566	97-008	010A		
4355450540	D8046	5340-12-179-6789	07-021	010	4355840301	D8046		19-034	013B		
4355450800	D8046	9905-12-197-1351	06-001	010A	4355840521	D8046	9905-12-179-8913	97-008	011		
4355450840	D8046	5340-12-197-2060	06-012	036	4355840721	D8046	9905-12-197-0773	97-008	019		
4355450900	D8046	9905-12-197-1352	06-001	011A	4355841021	D8046	9905-12-181-8279	97-008	013		
4355452640	D8046		06-012	057	4355841221	D8046	9905-12-180-9734	97-008	703		



## TEILEKENNZEICHENVERZEICHNIS

TEILEKENNZEICHEN	HERST-KODE	VERSORGUNGS-NUMMER	BILD-TAFEL-NUMMER	ORTS-ZAHL	SCHALT-SYMBOL-NUMMER	TEILEKENNZEICHEN	HERST-KODE	VERSORGUNGS-NUMMER	BILD-TAFEL-NUMMER	ORTS-ZAHL	SCHALT-SYMBOL-NUMMER
1	2	3	4	5	6	1	2	3	4	5	6
4355841538	D8046	9905-12-318-8210	97-008	003C		4356107332	D8046	5315-12-321-3987	19-008	017	
4355841738	D8046	9905-12-318-8211	97-008	003F		4356107343	D8046	2510-12-300-8032	19-011	018	
4355843521	D8046	9905-12-318-8212	97-008	001A		4356107434	D8046	2510-12-300-8034	19-011	012	
4355850005	D8046	6240-12-199-7626	97-003	015		4356107534	D8046	2510-12-300-8035	19-011	014	
4355860029	D8046	2520-12-180-4068	07-019	035		4356109701	D8046	2510-12-300-1901	19-008	001	
435589002100	D8046	5220-12-176-6774	99-001	014		4356109801	D8046		19-008	001A	
435589003500	D8046	5120-12-176-6871	99-004	001		4356117234	D8046	2510-12-314-1117	19-011	029	
435589004300	D8046	4910-12-177-0961	99-004	007		4356127238	D8046	5365-12-179-6975	19-011	016	
435589006200	D8046	4910-12-176-6854	99-004	003		4356127438	D8046	5365-12-191-7397	19-011	024A	
435589006300	D8046	4910-12-176-6860	99-001	017		4356127838	D8046	5365-12-314-1606	19-011	024B	
435589013100	D8046	5120-12-311-0857	99-004	008		4356157054	D8046	5340-12-300-2814	19-010	023	
435589013500	D8046	4910-12-177-3304	99-003	006		4356157097	D8046	5510-12-300-6912	19-021	005	
435589014300	D8046	5120-12-176-6849	99-002	006		4356157232	D8046	5340-12-175-1012	19-021	015	
435589016200	D8046	4910-12-176-6848	99-002	004		4356167030	D8046	5340-12-300-6751	19-008	005	
435589016301	D8046	3040-12-177-0553	99-001	015		4356167089	D8046	5340-12-314-2089	19-009	008	
435589016302	D8046	4320-12-176-7451	99-001	016		4356167120	D8046	3120-12-175-1260	19-011	021	
435589016303	D8046	3040-12-177-8482	99-001	015A		4356167167	D8046		19-009	005	
435589016304	D8046	4730-12-180-9924	99-001	015D		4356167197	D8046	5510-12-300-6913	19-026	013	
435589016305	D8046	4730-12-180-9923	99-001	015F		4356167267	D8046		19-009	007	
435589016306	D8046	4720-12-177-3834	99-001	016B		4356167397	D8046		19-027	018	
435589016307	D8046	4320-12-177-8890	99-001	016G		4356167420	D8046	3120-12-197-0747	19-011	022A	
435589016308	D8046	3040-12-177-8483	99-001	015H		4356167967	D8046		19-009	005A	
435589016309	D8046	5340-12-181-1267	99-001	015C		4356217012	D8046		19-009	020	
			99-001	015E		4356307307	D8046	2510-12-191-4540	19-020	003	
			99-001	016F		4356307601	D8046	2510-12-197-2692	19-010	007A	
435589016310	D8046	5340-12-181-1532	99-001	015G		4356307907	D8046	2510-12-191-4538	19-020	001	
			99-001	016D		4356308007	D8046	2510-12-191-4539	19-020	002	
435589016311	D8046	5120-12-126-4892	99-001	016A		4356317125	D8046	2510-12-191-3046	19-010	004A	
435589016312	D8046	9905-12-181-5992	99-001	016K		4356377014	D8046	5360-12-180-2735	19-020	004	
435589016313	D8046	4730-12-180-9922	99-001	015B		4356407362	D8046	2510-12-181-0535	19-010	010	
			99-001	016E		4357907014	D8046	2510-12-175-7313	19-020	028	
435589016314	D8046	4730-12-180-9921	99-001	016C		4357907030	D8046	2540-12-197-2826	19-021	022A	
435589024300	D8046	5120-12-176-6850	99-002	007		4357907058	D8046		19-022	006	
4355900087	D8046	5340-12-197-0760	19-023	006A		4357907120	D8046	2510-12-179-7735	19-021	023	
			19-023	016A		4357907130	D8046	2540-12-197-2827	19-021	022B	
4355900287	D8046	5340-12-318-6997	19-023	027		4357907155	D8046	2540-12-179-8314	19-022	001	
4355910004	D8046	2590-12-120-8402	97-002	003		4357907156	D8046	2540-12-179-8316	19-022	004	
4356107012	D8046	2510-12-300-6925	19-008	006		4357907158	D8046		19-022	009A	
4356107053	D8046	2510-12-300-8031	19-011	004		4357907471	D8046	5340-12-314-3742	19-020	034	
4356107103	D8046		19-011	028H		4357907749	D8046		19-022	009	
4356107112	D8046	2510-12-300-6927	19-008	007		4357907796	D8046	5340-12-337-6098	19-021	013A	
4356107232	D8046	5315-12-321-3986	19-008	016		4357907955	D8046	2540-12-318-7988	19-022	026	



## TEILEKENNZEICHENVERZEICHNIS

TEILEKENNZEICHEN	HERST-KODE	VERSORGUNGS-NUMMER	BILD-TAFEL-NUMMER	ORTS-ZAHL	SCHALT-SYMBOL-NUMMER	TEILEKENNZEICHEN	HERST-KODE	VERSORGUNGS-NUMMER	BILD-TAFEL-NUMMER	ORTS-ZAHL	SCHALT-SYMBOL-NUMMER
1	2	3	4	5	6	1	2	3	4	5	6
4357907996	D8046		19-022	041		4359917125	D8046	5310-12-179-4728	03-001	019	
4357908096	D8046	5340-12-180-4683	19-022	032					19-026	004	
4357908156	D8046	2540-12-318-7989	19-022	039		4359917225	D8046	5310-12-179-4740	06-007	028	
4357908196	D8046		19-022	012		4359917425	D8046	5310-12-197-1354	06-007	028A	
4357908296	D8046		19-022	042					19-026	008A	
4357908396	D8046	5340-12-180-4682	19-022	011		4359927001	D8046	5365-12-179-6980	19-026	003	
			19-022	031		4359977035	D8046		01-047	014	
			19-022	040		4363000025	D8046		01-003	003A	
4357908496	D8046	5340-12-180-4684	19-022	016					01-043	003	
4357908596	D8046		19-020	014A		4364900019	D8046		01-075	003	
4357909450	D8046	2540-12-318-7987	19-022	010		4364900040	D8046	2590-12-319-4377	01-024	014	
4357928696	D8046		19-022	029					01-075	005	
4357928796	D8046	5340-12-180-4685	19-022	019		4364920201	D8046		01-075	004	
4357957110	D8046	9330-12-300-3289	19-022	027		4364920401	D8046		01-075	009	
4358207046	D8046	2540-12-180-7094	19-030	013		4365000172	D8046		05-002	055	
4358207146	D8046	2540-12-180-7093	19-030	003		4365000272	D8046		05-002	053	
4359377011	D8046	2510-12-175-0412	19-009	010		4365000500	D8046	2930-12-318-8676	05-002	001C	
4359377111	D8046	2510-12-175-0411	19-009	002		4365010156	D8046		05-002	046	
4359837712	D8046		19-020	035		4365040014	D8046		05-001	025A	
4359847029	D8046	5305-12-175-0398	06-011	004		4365060035	D8046		05-002	049	
4359877044	D8046	5340-12-191-2140	07-010	014		4365060140	D8046		05-002	063	
4359877343	D8046	2530-12-179-3734	01-020	008		4365060235	D8046		05-002	050	
			01-071	013		4365060335	D8046		05-002	047	
4359877552	D8046	9320-12-139-3462	07-010	037		4372600038	D8046		07-002	037A	
			19-023	007		4372602201	D8046	2520-12-337-6166	07-001	003	
			19-023	008		4372603839	D8046		07-011	001A	
			19-023	017		4372610180	D8046		07-002	023A	
			19-023	018		4372610380	D8046		07-002	025A	
			19-023	022		4372610480	D8046	5330-12-337-6167	07-004	036	
4359877643	D8046		19-023	023		4372610580	D8046		07-008	009	
4359887565	D8046	4010-12-179-6806	05-002	054		4372610680	D8046		07-008	006	
			19-023	008F		4372610780	D8046		07-008	016	
			19-023	030		4372610880	D8046	5330-12-338-4219	07-008	010	
4359900030	D8046	5306-12-179-7736	19-023	002		4372610980	D8046		07-009	008A	
4359900078	D8046		03-004	033		4372611080	D8046		07-009	040A	
4359900130	D8046	5306-12-179-7744	19-023	002A		4372611680	D8046		07-015	041A	
			19-026	014		4372611780	D8046		07-015	011	
4359907063	D8046	4730-12-179-6614	12-026	063		4372611880	D8046		07-015	019F	
			12-059	007		4372612180	D8046		07-015	035C	
4359907668	D8046	4730-12-300-6707	01-047	017		4372620017	D8046		07-005	011E	
4359917025	D8046	5310-12-175-5739	19-021	019		4372620035	D8046		07-005	005E	
4359917125	D8046	5310-12-179-4728	01-024	002		4372620101	D8046		07-005	001N	



TEILEKENNZEICHENVERZEICHNIS

TEILEKENNZEICHEN	HERST-KODE	VERSORGUNGS-NUMMER	BILD-TAFEL-NUMMER	ORTS-ZAHL	SCHALT-SYMBOL-NUMMER	TEILEKENNZEICHEN	HERST-KODE	VERSORGUNGS-NUMMER	BILD-TAFEL-NUMMER	ORTS-ZAHL	SCHALT-SYMBOL-NUMMER
1	2	3	4	5	6	1	2	3	4	5	6
4372640090	D8046		07-005	015C		4406820082	D8046	5365-12-191-7915	12-007	016B	
4372640142	D8046		12-041	002					12-007A	016B	
4373000325	D8046		01-003	001A					12-008A	028	
			01-043	001A					19-034	030	
4373300121	D8046		08-007	038E	4409900092	D8046	5320-12-179-7708		19-002	010	
4373302720	D8046		08-007	030H	4409970372	D8046	4730-12-314-1499		14-006	005A	
4373320051	D8046		08-007	039E	4412650049	D8046			07-015	034A	
4373500519	D8046		08-002	010E	4415400209	D8046			06-022	002A	
4374200386	D8046		12-012	013A	4417520250	D8046	5340-12-316-7244		07-010	034A	
4374200966	D8046		12-030	009					19-032	016A	
4374210212	D8046	2530-12-337-6169	12-002	022A	44196010000	F0776	4730-14-375-9271		01-020	001K	
			12-003	021A					01-071	002	
4374260346	D8046		12-046	018	4419900038	D8046			12-070	020	
4374260446	D8046		12-056	030	4419900047	D8046	5310-12-318-8678		10-001	017B	
4374269440	D8046		12-073	015	4420740071	D8046	5365-12-329-4534		03-006	009A	
4374269540	D8046		12-074	003					03-006	019A	
4374270054	D8046		12-074	005	4421310021	D8046	5340-12-337-9236		01-004	024E	
4374290140	D8046		12-063	010					01-045	006A	
4374320016	D8046	2530-12-339-2266	12-018	003A	4421310380	D8046	5330-12-329-9068		01-004	023A	
			12-042	014					01-045	007A	
4374600088	D8046	4710-12-174-2898	14-006	012	4421312080	D8046	5330-12-342-0292		01-004	023B	
4374600105	D8046		14-001	035A					01-045	007B	
4374610924	D8046	4720-12-333-2946	14-006	006A	4421870080	D8046	5330-12-331-5310		01-067	004A	
4374930143	D8046		01-075	013A	4421870180	D8046			01-067	003A	
4375060835	D8046		05-002	051A	4422682240	D8046	5340-12-179-5445		03-001	027	
4375400337	D8046	6150-12-331-1464	06-018	023	4424261140	D8046	5340-12-300-6683		03-002	029	
4375403637	D8046		06-012	061					03-004	018	
4375840326	D8046		97-008	023	4424920280	D8046	5330-12-326-1588		01-023	005	
4375840426	D8046		97-008	017A					01-024	006	
4379810031	D8046		08-007	062	4425500275	D8046	5315-12-179-8844		19-013	030	
4379810531	D8046		08-007	063					19-023	029	
4379930001	D8046		07-005	006A					19-024	016	
			07-006	005A	4428170026	D8046	9905-12-179-6984		19-034	011	
			07-006	011A	4428920082	D8046	5310-12-318-2646		01-002	013A	
4402600197	D8046	3010-12-198-9704	07-007	007A					01-042	003A	
4402950040	D8046	5340-12-191-2142	12-014	028	4428930003	D8046	5930-12-311-7307		06-015	002A	
4402950095	D8046	5340-12-179-6961	12-010	008	4432600114	D8046			07-004	001A	
4405244040	D8046		12-062	025	4434200166	D8046			12-058	017	
4405502357	D8046	4730-12-174-3827	14-006	005	4434200266	D8046			12-057	004	
4405510184	D8046		12-050	001					12-059	015	
4405514740	D8046	5340-12-191-8145	01-020	004A					12-061	009	
			01-071	010	4435513340	D8046			12-050	013	



TEILEKENNZEICHENVERZEICHNIS

TEILEKENNZEICHEN	HERST-KODE	VERSORGUNGS-NUMMER	BILD-TAFEL-NUMMER	ORTS-ZAHL	SCHALT-SYMBOL-NUMMER	TEILEKENNZEICHEN	HERST-KODE	VERSORGUNGS-NUMMER	BILD-TAFEL-NUMMER	ORTS-ZAHL	SCHALT-SYMBOL-NUMMER
1	2	3	4	5	6	1	2	3	4	5	6
4435513340	D8046		12-054	009		4613152540	D8096	2530-12-319-2599	12-035	001	
4439970072	D8046		12-061	017		4613154910	D8096	2530-12-197-7489	12-009	002	
44721040000	F0776	4730-14-244-1244	01-020	001E		4613154980	D8096	2530-12-179-9963	12-009	001	
			01-071	003		4620 1041 02	C1583		19-016	004P	
452-K34-FN2-60A	D8985	5925-12-166-1469	06-001	006					19-016	019K	
45205068	C2741		07-009	051		4630360040	D8096	2530-12-197-4728	07-009	046	
			12-010A	047		4630370002	D8096	2530-12-301-2709	12-011	002	
			12-011A	016					12-041	009	
			12-026	003		4630370030	D8096	2530-12-180-6724	12-011	001	
			12-026B	003		4632 8007 6	C1583		19-016	004E	
45207088	C2741		07-002	066					19-016	019T	
			12-013A	029		46518185	C2741		12-024A	024	
			12-026A	016		4684020002	D8096	2530-12-195-0185	12-006	022	
			12-026B	012		4684020012	D8096		12-006	023	
45211128	C2741		12-026C	005		4684020040	D8096	2530-12-191-6773	12-006	019	
			12-012B	003		4684020080	D8096	2530-12-314-4586	12-006	020	
4522006514	D8096	4730-12-180-9986	12-024A	007		4684030002	D8096		12-005	022	
			12-015	007		4684030020	D8096	2530-12-179-9718	12-005	020	
4523022004	D8096	2530-12-171-4392	12-047	002		4721230002	D8096		12-072	005	
			12-014	022		4750090130	D8096	2530-12-319-2603	12-026	050A	
			12-024	010C					12-058	007	
			12-047	029		4750100170	D8096	2530-12-180-0920	12-026	050	
4558592134	D8086		12-052	024		48055	D3376	2540-12-177-2733	20-001	003	
			01-018	001A		490119	D0634	5310-12-175-0081	06-020	008	
			01-068	001A					06-020	034	
4600 1041 01	C1583		19-016	004T		490120	D0634	5365-12-175-0082	06-020	009	
			19-016	019E					06-020	035	
4600096	D2412	5975-12-180-9398	06-021	001		5-9298	81300	3030-01-124-3987	12-018	008	
4607230046	D8046	5355-12-193-3903	19-016	018A					12-042	015	
4608690172	D8046	5340-12-317-6648	19-031	002A		5AB 005 400-01	D8095	6350-12-315-1627	06-001	037A	
4609900050	D8046	5310-12-191-6632	07-011	029		5X7, 5DIN5888-ZNP	D8286	5315-12-197-2741	01-063	009	
4610028	D8905	9390-12-148-8245	06-014	054		HR					
4610044	D8905	9390-12-139-0825	06-013	009							
			19-012	007					07-004	008	
			19-029	004A		50 15 29 04	D8143	5930-12-197-1355	12-019A	021	
			19-032	006		50 15 29 05	D8143	5930-12-316-7889	06-014	048	
4611 1041 1	C1583		19-016	019P					06-013A	007	
4612 1041 1	C1583		19-016	019P					06-014	048A	
4613150042	D8096		19-016	004K					25-003A	005	
			12-009	024		50 15 29 07	D8143	5930-12-180-5303	06-014	046	
			12-036	001		50.280.228	D8814	5325-12-191-2556	06-013A	044	
4613150052	D8096	2530-12-301-9299	12-009	023		50R4-1-1AA	71286	5325-01-049-2049	25-005	019	
4613152540	D8096	2530-12-319-2599	12-009	015		50S12-1-1AA	71286	5325-01-145-0105	25-005	002	



## TEILEKENNZEICHENVERZEICHNIS

TEILEKENNZEICHEN	HERST-KODE	VERSORGUNGS-NUMMER	BILD-TAFEL-NUMMER	ORTS-ZAHL	SCHALT-SYMBOL-NUMMER	TEILEKENNZEICHEN	HERST-KODE	VERSORGUNGS-NUMMER	BILD-TAFEL-NUMMER	ORTS-ZAHL	SCHALT-SYMBOL-NUMMER
1	2	3	4	5	6	1	2	3	4	5	6
5014/50	D8143	5930-12-180-5304	06-013A 06-014 25-003A	008 047 006		5710040000 5710040002 5723300002 5723300220	D8096 D8096 D8096 D8096	2530-12-179-9969 2530-12-301-0763	12-026 12-027 20-008	004 001 001	
5015-51	D8143	5340-12-174-9290	06-014	020		576-01 576244U 576246L	C1583 F0411 F0411	2540-12-175-1887 2540-14-382-1587	19-016 25-003 25-005	005 001 007	
5015-52	D8143	5935-12-175-0401	25-003A	004		576412Q 576414E 576444R 576445Q	F0411 F0411 F0411 F0411	3040-14-382-1585 5330-14-382-1592 3040-14-375-7567	25-002 25-003 25-002	004 011 008	
510.1-10.1	D8790	5355-12-199-6488	01-003 01-043	035 032		576414E 576444R 576445Q	F0411 F0411 F0411		25-002 25-003 25-002	004 011 001	
510027	C2311	5140-12-120-0842	97-001	022		576850V 576851M 576852X	F0411 F0411 F0411		25-002 25-002 25-002	017 018 016	
51048	D3376	2540-12-177-2302	20-001	013		576853T 576854H	F0411 F0411		25-002 25-002	010 009	
51271	D8095	2590-12-194-6691	06-008	006		576855G 576856R	F0411 F0411		25-002 25-002	029 028	
514857A	D2456	3110-12-176-5959	08-004 08-009	009 017		576857P 576858B	F0411 F0411		25-002 25-002	025 026	
515M01019	D8266	2940-12-127-2353	01-012 01-057	004 006		576859Q 576865J	F0411 F0411		25-002 25-002	024 032	
51760050	C0276		20-003	021		576866T 576867Z	F0411 F0411	5905-14-382-1594	25-003 25-003	015 024C	
52096	D3376	5315-12-177-7647	20-001	004		576899T 576941W	F0411 F0411	3040-14-375-7568 5355-14-382-1596	25-003 25-003	021 007	
521533G	F0411	5340-14-382-1589	25-002 25-003	031 006		577-01 577788C	C1583 F0411	2540-12-175-1890	19-016 25-005	022 015	
5218365/11MN60	D2480	5340-12-179-7741	19-025	011		582K0651	D8905	5340-12-175-0987	19-002 19-019	013 027	
53279706072	D9137	2950-12-314-1490	01-065	001		59-14	D8404	5120-12-158-5318	99-001	012	
534520	D2456	3110-12-303-5845	08-002 08-009	016 005		59114	D1839	5935-12-127-9479	06-013A 06-021	032 004	
54958841	U0974	5995-99-787-0741	06-020 06-020	019 050		59350-561-4 6-020-009-00	D2771 D2364	5305-12-175-0398 5340-12-175-8201	06-011 19-008	004 015	
550K0444	D8905	9920-12-301-0064	19-019	003		6-020-010-00	D2364	5340-12-175-8200	19-010 19-008	018 012	
55006	D3376	5360-12-177-5107	20-001	005		6DIN3862-3-2315-08	D8286	4730-12-179-6306	12-011	026	
55088	D3376	5360-12-177-5106	20-001	010		6XF 002 372-04	D8095	5930-12-174-9621	06-014 12-010A	042 009	
560150-01	D9755	2540-12-302-9157	19-034	006A		6X1X10CRNITI189	C3735				
560153-00	D9755	9390-12-180-8316	19-034	003							
560216-00	D9755	2540-12-191-4726	19-034	006							
560216-01	D9755	2540-12-302-9159	19-034	006K							
560923-00	D9755	2540-12-191-4725	19-034	005							
560923-01	D9755	2540-12-302-9158	19-034	006B							
562A571	D8905	2540-12-301-2317	19-014	040							
564/6430	D2780	5935-12-2-6798	06-022	008							
564/6432	D2780	5935-12-2-6797	06-022	006							
564/6434	D2780	5935-12-178-2985	06-020 06-020	020 061							
5646431	D2780	5935-12-2-6799	06-022	007							
			06-020	022							
			06-020	062							



## TEILEKENNZEICHENVERZEICHNIS

TEILEKENNZEICHEN	HERST-KODE	VERSORGUNGS-NUMMER	BILD-TAFEL-NUMMER	ORTS-ZAHL	SCHALT-SYMBOL-NUMMER	TEILEKENNZEICHEN	HERST-KODE	VERSORGUNGS-NUMMER	BILD-TAFEL-NUMMER	ORTS-ZAHL	SCHALT-SYMBOL-NUMMER	
1	2	3	4	5	6	1	2	3	4	5	6	
5X1X10CRNITI189	C3735		12-010A 12-010A 12-011A 12-011A 12-011A 12-011A 12-014B	045 046 012 028 036 001		6034280284	D8046	5340-12-179-6962	12-007A 12-008 12-050 12-051 12-052 12-054	041 016 014 027 006 010		
6ZE 001 759-06 6ZE001759-07 600-25250	D8095 D8095 D8527	5930-12-176-6950 5930-12-319-7960 5975-12-141-3159	06-014 06-014 06-023 06-024	050 050A 003 003		61108088	C2741		12-011A 12-026A 12-026A	007 017 021		
6009-2Z/C4HT22 60106108 60108128	D2457 C2741 C2741	3110-12-318-9626	07-013 07-009 07-002 12-026A 12-026B	014A 061 075 019 021		61112128 61134 61300068 61506068 61508088	C2741 D3800 C2741 C2741 C2741	4910-12-176-6854	99-004 12-011A 12-011A 12-011A 12-013A 12-026A 12-012B	003 027 030 033 026 006 011		
60112148 6014-2RSDIN625 601503	C2741 D8286 D0634	5935-12-175-0406	12-024A 20-005 06-020 06-020	003 008 012 038		61512128	C2741		12-026A 12-026A 12-026A	006 011 028		
6015440072 60198.5	D8046 D0673	5340-12-181-1267	06-020 36-006 99-001 99-001 99-001	012 042 015C 015E 016F		6155420225 6159900263	D8046 D8046	5905-12-300-7505 4730-12-191-4536	06-014 03-002 03-004	039A 016A 041		
60199.3	D0673	5340-12-181-1532	99-001 99-001 99-001 99-001	015C 015E 016F 015G		62000046 62000046-00-01 62000046-100 62000046-200 62000046-300 62000046-400 62000046-500 62000046-500	D1839 D1839 D1839 D1839 D1839 D1839 D1839 D1839	6220-12-193-5213 6220-12-193-5450 6220-12-193-5214 6220-12-193-5215 6220-12-193-5216 6220-12-193-5217 6220-12-193-5218	06-013A 06-013A 06-013A 06-013A 06-013A 06-013A 06-013A	001 027 031 018 023 041 002		
6020112	D8905	4010-12-122-6425	19-008 19-010 12-011A 12-010A	008 019 021 038		62000046-510 62000046-600 62000046-700 6202680042 6202680157 6202680196 6204 ETN9/C3 6205240340	D1839 D1839 D1839 D8046 D8046 D8046 D2457 D8046	6220-12-193-5219 6220-12-193-5220 6220-12-193-5220 5340-12-325-4175 5355-12-302-6440 5330-12-315-1508 3110-12-308-9958 5340-12-337-5544	06-013A 06-013A 06-013A 07-011 07-011 07-011 14-004 12-010	010 035 042 016A 016H 006A 006 035A		
60308088	C2741		12-011A 07-002 12-013A 12-011A 12-013A 12-026C 12-012A 12-012B 12-014B 12-024A	015 070 011 009 011 007 005 014 009 022								
60312128	C2741		12-011A 12-010A 12-011A 12-013A 12-011A 12-013A 12-026C 12-012A 12-012B 12-014B 12-024A	021 038 015 070 009 011 007 005 014 009 022								
6034280184	D8046	5340-12-179-6963	12-008 12-008A 12-050 12-062	027 016 017 022		6205242940 6205244040 62091	D8046 D8046 D1839	5340-12-339-1474 6220-12-151-8489	12-014 12-020 12-047 12-054 03-004 12-045 97-003	023A 013A 027 003 026 008 001		



## TEILEKENNZEICHENVERZEICHNIS

TEILEKENNZEICHEN	HERST-KODE	VERSORGUNGS-NUMMER	BILD-TAFEL-NUMMER	ORTS-ZAHL	SCHALT-SYMBOL-NUMMER	TEILEKENNZEICHEN	HERST-KODE	VERSORGUNGS-NUMMER	BILD-TAFEL-NUMMER	ORTS-ZAHL	SCHALT-SYMBOL-NUMMER
1	2	3	4	5	6	1	2	3	4	5	6
621K0048 6211/C3 621210015G 62201-2RS1/C3	D8905 D2457 D8015 D2457	5340-12-175-1009 3110-12-150-0025 3110-12-186-5497	19-019 07-008 06-009 01-021 01-021 01-073 07-009 12-011A 12-013A 12-026A 12-024A	025 072 056 037 062 002 056 035 028 004 025		65057.9  65058.7 65061.7 6525040038	D0673  D0673 D0673 D8046	4730-12-180-9922  4730-12-180-9923 3040-12-177-8483 5340-12-329-0629	99-001 99-001 99-001 99-001 12-007 12-007A 12-008A 18-002 06-006 12-010 12-011 12-014 -026 12-057 12-058 12-011 12-012 12-026 12-028 12-059	015B 016E 015F 015H 038A 038 005E 001 031A 012A 019A 042 017A 027 015 011A 001 038A 022A 034	
62208061 62208068	C2741 C2741		12-019 12-021A 12-013A 12-026A 12-024A	050 030A 043 006 046		6531-400-1 6670	D8449 D2350	2540-12-164-8317 4730-12-191-7741	06-004 12-010 12-011 12-014 -026 12-057 12-058 12-011 12-012 12-026 12-028 12-059	020 031B 015 015A 036 029 004 007A 008 013 006 072 002 003 007 008 023 009 006 002 005	
62212068 62304-2RS 62304-2RSR 62612008	C2741 D2457 D8984 C2741	3110-12-173-3443 3110-12-173-3443	05-001 05-001 12-010A 12-024A	030 030A 043 006					06-009 06-017 06-018 06-018 06-022 06-025 07-020 12-010A 12-011A 12-014B 07-002 12-011A 12-012C 12-013A 12-026A 12-026B 12-010A 12-012A 12-012B 12-014B	001 001	



TEILEKENNZEICHENVERZEICHNIS

TEILEKENNZEICHEN	HERST-KODE	VERSORGUNGS-NUMMER	BILD-TAFEL-NUMMER	ORTS-ZAHL	SCHALT-SYMBOL-NUMMER	TEILEKENNZEICHEN	HERST-KODE	VERSORGUNGS-NUMMER	BILD-TAFEL-NUMMER	ORTS-ZAHL	SCHALT-SYMBOL-NUMMER
1	2	3	4	5	6	1	2	3	4	5	6
67000121	C2741		12-024A	005		67700221	C2741		12-026A	012	
67100067	C2741		12-028A	006					12-026B	016	
			12-010A	007	679.001.1011	D8153	5930-12-313-E312		06-002	004A	
			12-011A	014	6802	D1839	4230-12-124-4396		97-007	001	
67100081	C2741		12-014B	005	6845427317	D8046			01-013	031E	
67100087	C2741		07-002	071					01-058	014E	
			12-011A	003	7-3X3-772-250AUS	D0198	4720-12-184-9321		07-020	006A	
			12-012C	004	ZENBLAU						
			12-013A	006	70-90-10/9,5	D2480			07-008	064A	
			12-026A	007	70X125LST0	D8201	5330-12-180-5688		20-006	015	
			12-025E	022	707122	D9596	4730-12-175-0098		12-028	008	
			12-026C	008	7076193	D8081			01-049	002	
67100127	C2741		12-010A	005	7088	C0276	2590-12-154-1725		20-005	004	
			12-012A	003	712220002	F0776	2910-14-332-1972		01-020	001	
			12-012B	004					01-071	001	
			12-014B	004	7174200917053	D8047	2520-12-173-6899		14-001	016	
			12-024A	004	7240029A	D9478	7240-12-169-3138		97-007	005A	
			12-028A	005	7269	C0276	5315-12-159-7906		20-005	005	
6739100116	D8046	2540-12-314-3541	19-013	015D	727/50 MM	C0378	5340-12-150-1026		97-002	007	
6739100450	D8046	2540-12-310-0011	19-013	002B	730	D8115	5935-12-129-3368		06-021	005	
6739900178	D8046		12-058	021	734D	D8115	5935-12-175-0400		06-014	021	
6739900278	D8046		12-057	005	735278BL2	D0511	5340-12-172-9992		05-002	002A	
			12-059	016					05-002	004	
6752620093	D8046		12-061	010	74011000000	F0776	4930-14-389-8582		01-020	003A	
			07-005	008H					01-071	011	
6752620137	D8046		07-006	007H	743103	D9596			12-028	012	
			07-005	009E					12-028A	008	
			07-006	008E					12-055	013	
67700101	C2741		07-009	058	7618026000	D8773	4730-12-313-7877		03-002	019A	
			12-026B	005					03-003	034	
67700121	C2741		07-002	065					03-004	031	
			12-010A	002	7618027000	D8773	4730-12-305-0721		12-026	013A	
			12-011A	031	7632 032 102	D8124	5310-12-173-0435		14-005	010	
			12-026C	003	7632 033 104	D8124	5330-12-167-8525		14-005	006	
67700141	C2741		12-011A	034	7632 035 102	D8124	5365-12-172-7162		14-005	007	
			12-013A	027	7632 040 145	D8124	5210-12-174-4631		14-005	013	
			12-026A	005	7632 119 139	D8124	6680-12-304-3782		14-005	004	
			12-026B	010	7632 302 224	D8124	2530-12-180-8874		14-005	005	
			12-076C	012	7632 340 107	D8124	4730-12-174-3330		14-005	015	
67700161	C2741		12-012C	006	7632 340 111	D8124	2530-12-180-1691		14-005	012	
67700181	C2741		12-012B	010	7632 472 139	D8124	2530-12-180-0922		14-005	001	
			12-024A	015	7632040110	D8124	5340-12-172-7163		14-005	008	



TEILEKENNZEICHENVERZEICHNIS

TEILEKENNZEICHEN	HEPST-KODE	VERSORGUNGS-NUMMER	BILD-TAFEL-NUMMER	ORTS-ZAHL	SCHALT-SYMBOL-NUMMER	TEILEKENNZEICHEN	HERST-KODE	VERSORGUNGS-NUMMER	BILD-TAFEL-NUMMER	ORTS-ZAHL	SCHALT-SYMBOL-NUMMER
1	2	3	4	5	6	1	2	3	4	5	6
7622040111	D8124	5315-12-172-7474	14-005	011		8XLX10CRNITI189	C3735		12-026B	024	
7669	D8220	6240-12-136-1126	06-013A	029					12-026C	010	
7672 038 102	D8124	5315-12-314-4997	14-004	004					12-026C	018	
7672 955 212	D8124	4320-12-173-6902	14-004	001		8XLX10CRNITT189	C3735		12-011A	001	
7672201162	D8124		14-004	002		81. 6031	D2342	5330-12-300-8012	20-009	005	
7672860128	D8124		14-004	011A		8112606	C0232	4730-12-314-3309	12-007	017A	
7673 037 104	D8124	5365-12-172-7279	14-004	015					12-007A	018	
7673 633 023	D8124	2530-12-314-0214	14-004	022A		8114080404	D8096	5330-12-300-9622	12-019A	024	
7673002110	D8124		14-004	014B					12-019B	016	
7673041571	D8124		14-004	010B					12-044	020	
7673041574	D8124		14-004	012B		813.842	D8175	5330-12-326-3830	01-007	021C	
7674 014 125	D8124	2520-12-308-7508	14-004	009A					01-007A	026	
7723 030 130	D8124	5365-12-195-2195	14-004	020		816234-2	D2342		14-002	059A	
7723 036 102	D8124	5360-12-170-5573	14-004	018		816431-2	D2342		14-002	010A	
7723 041 235	D8124	2530-12-315-2774	14-004	021A		81667202000	D3273	5340-12-179-1413	19-008	013	
7723442416	D8124		14-004	017A					19-010	009	
7782314012	D1405	6210-12-188-1917	06-013A	028					19-010	016	
78-0540	D2480	2530-12-179-3730	01-007	034		818S475-1133	D8236	2530-12-173-8017	14-001	004	
			01-007A	039		81903100234	D3273	5365-12-169-5375	07-015	020E	
786055S1	D0511	5340-12-175-0983	19-001	012					07-015	043	
786055S4-50SHORE	D0511	5340-12-179-7705	19-001	004		81976010689	D3273	5360-12-163-2945	07-008	028	
787832	D9596	4730-12-197-3049	12-026	059A		822N55X80X8AC780	D2342	5330-12-179-7691	07-016	006	
787982	D9596	4730-12-303-2848	12-022	012A		1					
8BW003472-00	D0505	2540-12-180-7422	19-031	001		822N65X90X8AC780	D2342	5330-12-179-7693	07-017	025	
8HL707877-03	D8095	5340-12-315-9622	06-013A	040		1					
			06-013A	045		822SSP50X70X10-1	D2342	5330-12-163-3797	08-007	007	
8JA 703 947-01	D8095	5935-12-167-5128	06-016	014		4NBS001					
8WM 003 155-05	D8095	2540-12-179-8329	19-031	008		324N50X70X8NB800	D2342	5330-12-197-2071	08-007	009	
8XLX10CRNIII189	C3735		12-013A	008		1					
8XLX10CRNITI189	C3735		07-002	073		824SSP75-50-12,5	D2342	5330-12-193-4983	08-005	003	
			07-002	074		AC7801					
			12-011A	008					08-011	003	
			12-011A	010		825036	D8512	5940-12-165-8150	06-010	016A	
			12-011A	019		825324	D8512	5945-12-175-0396	06-001	033	
			12-011A	032		827N42X56X7NB800	D2342	5330-12-191-2681	05-003	017	
			12-012C	001		1					
			12-012C	002					05-003	060	
			12-013A	001		827N65X85X10NB80	D2342	5330-12-180-4521	20-009	012	
			12-013A	012		01					
			12-013A	013		827S22X32X7FPDB	D2342	5330-12-314-1121	07-004	005H	
			12-026A	009					07-015	030A	
			12-026A	018		827S42X62X8AC800	D2342	5330-12-179-7689	07-013	016	
						2					



## TEILEKENNZEICHENVERZEICHNIS

TEILEKENNZEICHEN	HERST-KODE	VERSORGUNGS-NUMMER	BILD-TAFEL-NUMMER	ORTS-ZAHL	SCHALT-SYMBOL-NUMMER	TEILEKENNZEICHEN	HERST-KODE	VERSORGUNGS-NUMMER	BILD-TAFEL-NUMMER	ORTS-ZAHL	SCHALT-SYMBOL-NUMMER
1	2	3	4	5	6	1	2	3	4	5	6
827S42X62X8PFP75 01	D2342	5330-12-319-0257	07-013	016D		8512601	C0232	4730-12-314-3308	12-022	001A	
827S52X68X8AC800 2	D2342	5330-12-179-7688	07-013	013					12-037	017	
827S55X80X10NB80 01	D2342	5330-12-179-7692	07-016	008	852253		D9596		12-048	016	
827S65X90X10NB80 01	D2342	5330-12-179-7694	07-017	027	852263		D9596		12-055	007	
829NDW70-90-10P FP	D2342		07-008	065A		852268	D9596	4730-12-176-8102	12-016	011B	
829NRD50X68X8FP -DE	D2342	5330-12-314-1118	07-015	007A	852623		D9596		12-016	009E	
829SSW52X68X15,5 FP7501	D2342	5330-12-319-0256	07-C13	013D	852832		D9596	4730-12-179-6613	12-022	012B	
831187T					853132		D9596	4730-12-169-6983	12-022	026	
8312					853203		D9596		12-009A	019	
8312	F0411	5355-14-375-7569	25-003	028		853252	D9596	4730-12-179-6609	12-022	002B	
8312-20	D1839	8345-12-124-8019	97-006	008		853253	D9596		12-016	009	
8312-30	D1839	8345-12-124-9811	97-006	009		853532	D9596	4730-12-179-6610	12-016	019	
831675N	D1839	8345-12-124-9812	97-006	010		853572	D9596	4730-12-179-6612	12-022	002	
831951N	F0411	4710-14-382-1591	25-003	008		855572	D9596	4730-12-303-2849	12-022	027	
8328	F0411		25-003	025H		855573	D9596		12-022	027A	
8368	D1839	8345-12-129-9686	97-006	007		855922	D9596	4730-12-169-6992	12-022	019	
8369	D1839	8345-12-120-9751	97-006	004		856990	D9596	4730-12-179-6802	12-011	036	
8370	D1839	8345-12-120-9749	97-006	002					12-026	003	
8371	D1839	8345-12-120-9752	97-006	005					12-059	026	
838714	F0411		25-003	026A	8610800		D9740		03-003	004	
838715V	F0411		25-003	019B	8692295		D8081		01-007	039	
841775E	F0411	2540-14-471-9024	25-001	001		8692873	D8081		01-007A	043	
846619U	FC411		25-002	013H		877-18	D8115	5975-12-122-4462	01-049	002A	
846620A	F0411		25-002	013A					06-012	003	
8500134	D2412	5975-12-197-4724	06-008	017	8781353009		D8015	5940-12-166-3384	06-012	025	
			06-012	030					06-013A	012	
850213	D9596		12-014	026B					06-013A	020	
850573	D9596		12-016	023E	8784478015		D8015	5940-12-180-1942	06-013A	025	
850713	D9596		12-014	025B	89 2680		C1058	5945-12-313-8107	06-013A	011	
			12-016	023A	89 5032		C1058	5943-12-197-1353	06-001	018A	
			12-024	006B	89 512 001		D4276	5365-12-180-8866	05-001	041	
85071	D9596	4730-12-194-1694	12-014	025A	89 512 006		D4276	5365-12-175-9769	06-017	007	
			12-016	023	89 9753		C1058	5945-12-179-4734	06-015	006	
			12-024	006A	89-356-017		D4276	5330-12-173-7787	06-001	023	
8512601	C0232	4730-12-314-3308	12-009A	024	8930300404		D8096	5330-12-122-4223	03-001	011	
									12-009A	028	



TEILEKENNZEICHENVERZEICHNIS

TEILEKENNZEICHEN	HERST-KODE	VERSORGUNGS-NUMMER	BILD-TAFEL-NUMMER	ORTS-ZAHL	SCHALT-SYMBOL-NUMMER	TEILEKENNZEICHEN	HERST-KODE	VERSORGUNGS-NUMMER	BILD-TAFEL-NUMMER	ORTS-ZAHL	SCHALT-SYMBOL-NUMMER
1	2	3	4	5	6	1	2	3	4	5	6
8930300404	D8096	5330-12-122-4223	12-014 12-016 12-020 12-022 12-024 12-026 12-030 12-032 12-034 12-037 12-038 12-039 12-047 12-048 12-052 12-054 12-056 12-057 12-059 12-070 12-073	010A 007 021A 004 009A 042A 004 004 006 012 008 011 005 003 021 014 021 017 041 018 002		8930301704	D8096	5330-12-169-9336	12-032 12-034 12-037 12-038 12-039 12-055 12-063 12-070 20-007 12-028 12-068 12-028 12-068 20-007 20-007 12-071 12-027 12-060 07-002 07-002 07-002 12-005 12-006 01-013 01-058 12-010 12-010 12-014 12-016 12-022 12-022 12-028A 12-032 12-034 12-037 12-038 12-039 12-055 12-063 12-070 12-070 12-071	010 003 022 003 004 002 006 006 026 003A 006 003B 005 013 012 018 003 002 043G 043B 057 021 021 023A 016A 021 023B 009B 022 011 024B 002 011 002 002 003 002 003 001 005 005 005 002 002	
			12-026 12-034 12-035 12-070 12-071	009A 042A 004 004 006		8931811844 8935116504	D8096 D8096	4730-12-198-1626 5340-12-198-6878			
			12-073 12-009 12-009 12-011 12-026 12-034 12-035 12-070 12-071	002 006 012 040 061A 009 010 003 003		8935116704	D8096	5340-12-198-6879			
			12-024A 12-026 12-026B 12-026C 12-065 12-010 12-010 12-011A 12-014 12-016 12-022 12-022 12-C28A	002 059B 009 013 007 026 023A 005 009A 021 010 024A 003		8939200300 8939200304 8942600402 8950937004	D8096 D8096 D8096 D8096	4730-12-181-0537 4730-12-181-0536 5330-12-312-5550			
8930300704	D8096	5330-12-142-2673	12-073 12-009 12-009 12-011 12-026 12-034 12-035 12-070 12-071	002 006 012 040 061A 009 010 003 003		8953000604 8958014714	D8096 D8096	5340-12-175-3203 5340-12-175-2605			
			12-024A 12-026 12-026B 12-026C 12-065 12-010 12-010 12-011A 12-014 12-016 12-022 12-022 12-C28A	002 059B 009 013 007 026 023A 005 009A 021 010 024A 003		8961010104	D8096	5360-12-180-7085			
			12-024A 12-026 12-026B 12-026C 12-065 12-010 12-010 12-011A 12-014 12-016 12-022 12-022 12-C28A	002 059B 009 013 007 026 023A 005 009A 021 010 024A 003		896276	D8175				
8930300304	D8096	5330-12-142-2671	12-024A 12-026 12-026B 12-026C 12-065 12-010 12-010 12-011A 12-014 12-016 12-022 12-022 12-C28A	002 059B 009 013 007 026 023A 005 009A 021 010 024A 003		8970702504	D8096	5330-12-130-1672			
8930301704	D8096	5330-12-169-9336	12-024A 12-026 12-026B 12-026C 12-065 12-010 12-010 12-011A 12-014 12-016 12-022 12-022 12-C28A	002 059B 009 013 007 026 023A 005 009A 021 010 024A 003		8970803804	D8096	5330-12-301-9301			



## TEILEKENNZEICHENVERZEICHNIS

TEILEKENNZEICHEN	HERST-KODE	VERSORGUNGS-NUMMER	BILD-TAFEL-NUMMER	ORTS-ZAHL	SCHALT-SYMBOL-NUMMER	TEILEKENNZEICHEN	HERST-KODE	VERSORGUNGS-NUMMER	BILD-TAFEL-NUMMER	ORTS-ZAHL	SCHALT-SYMBOL-NUMMER
1	2	3	4	5	6	1	2	3	4	5	6
8970862104	D8096	5330-12-198-1310	12-028 12-068	004C 007		9AB 053 336-02 9AH 122 497-09	D8095 D8095	6220-12-179-6296 6220-12-337-7051	06-006 06-006	026 025	
897114014	C1058	5999-12-179-5890	06-001	022		9DE 122 494-00	D8095	6220-12-337-6977	06-006	023	
8971307944	D8096	2530-12-176-9655	12-027 12-060	004 003		9DX 859 560-001 9DX853965-00	D8095 D8095	6220-12-337-6978 6220-12-177-7335	06-013 06-013	024L 021	
8971572004	D8096	5330-12-198-1309	12-028 12-068	003A 003		9EL 072 373-00 9EL 104 544-00	D8095 D8095	6220-12-151-4415 6220-12-151-4412	06-007 06-007	020 005	
8973125014	D8096	5330-12-170-8730	12-019A	001		9EL 111 600-00	D8095	6220-12-164-7718	06-007	041	
8973123034	D8096	5330-12-170-8731	12-019A	003		9EL 111 600-02	D8095	6220-12-306-4535	06-007	048	
8973131104	D8096	5330-12-315-0438	12-019B	004		9EL 852 061-00	D8095	6220-12-197-5071	06-013	019	
8973169952	D8096	5330-12-339-6116	12-019B 12-044	017 022		9EL 856 417-06 9ES 087 392-00	D8095 D8095	6220-12-325-8538 6220-12-139-8209	06-013 06-006	024E 004	
8973169964	D8096	5330-12-339-4207	12-019B 12-044	004A 004		9FF 085 642-00	D8095	6250-12-180-6310	06-006 06-006	022 048	
8973318014	D8096	5330-12-302-8846	12-019A	013						055	
8975500204	D8096	5330-12-123-2179	12-015 12-047	006 003		9FH 112 497-00	D8095	6220-12-181-3609	06-006 06-006	024 049	
8976701904	D8096	5330-12-190-0459	12-019A 12-019B	022 014		9GD 087 393-00	D8095	5330-12-139-8210	06-006 06-006	056 005	
8976709004	D8096	5330-12-196-1223	12-044 12-019A	017 016		9GD 104 486-00	D8095	5330-12-151-4413	06-007 06-007	007 022	
8977527004	D8096	9390-12-174-6910	12-019B 12-044	012 014						043	
8977534514	D8096	9390-12-171-1736	07-002 12-016	043D 010C						050	
8977539304	D8096	9390-12-180-7419	12-028 12-068	004 004		9GD 104 543-00 9GD 117 037-00	D8095 D8095	5330-12-187-8112 5330-12-171-7165	06-007 06-006	005A 009	
8977539404	D8096	5340-12-191-8492	12-009A 12-016	025 016B		9GD 852 063-00 9GH701932-00	D8095 D8095	5330-12-179-7964 5975-12-143-0243	06-013 06-013	020 006	
			12-022 12-037	001C 018		9HB 087 394-00 9HD 097 099-005	D8095 D8095	5220-12-139-8207 2540-12-179-8326	06-006 19-031	003 002	
			12-048 12-055	017 008		9MN 857 622-01 9NM853168-11	D8095 D8095	6105-12-337-8446 6105-12-197-1230	06-013 06-013	024T 023	
8977826854	D8096	5330-12-177-0963	12-016 12-071	010B 019		9NS 111 469-09 9NS104488-09	D8095 D8095	5365-12-171-7901 5975-12-311-4801	06-006 06-007	010 008A	
8977829104	D8096		12-071 12-016	019 010E		9NU 104 487-00	D8095	5310-12-164-1827	06-007 06-007	007 006	
8977887204	D8096		07-002 12-014	043K 021						021	
8991443404	D8096	9905-12-180-2232	12-024 12-047	010E 030						051	
8993207504	D8096	2520-12-174-6911	12-047 12-052	030 025		9SK 702 331-07	D8095	6210-12-178-3616	06-008 06-014	003 043	



## TEILEKENNZEICHENVERZEICHNIS

TEILEKENNZEICHEN	HERST-KODE	VERSORGUNGS-NUMMER	BILD-TAFEL-NUMMER	ORTS-ZAHL	SCHALT-SYMBOL-NUMMER	TEILEKENNZEICHEN	HERST-KODE	VERSORGUNGS-NUMMER	BILD-TAFEL-NUMMER	ORTS-ZAHL	SCHALT-SYMBOL-NUMMER
1	2	3	4	5	6	1	2	3	4	5	6
9XR 854 840-00	D8095	3030-12-197-9909	06-013 06-013	022 024P		900203000001 900203000007 900227002103	D8046 D8046 D8046	9905-12-301-0765	19-034 19-034 19-008	023 023A 011	
900.032	D8130	5330-12-170-9796	19-030	012					19-010	022	
900035	D8130	5310-12-175-5740	19-030	010					08-005	029	
900050008001	D8046	5310-12-148-5093	01-003 01-043 05-003	004 004 024		900262009100	D8046	4730-12-128-4849	08-011 08-005	030 030	
900050010001	D8046	5310-12-164-8912	06-009 07-010	047 026C		900263009000	D8046	9515-12-132-1861	08-011 08-011	031 031	
900050017000	D8046	5310-12-179-8285	12-002 12-003	012 012		900271012018 900271015037 900271015080	D8046 D8046 D8046	4720-12-304-2799 4720-12-162-4599 4720-12-162-4599	05-002 12-009 12-009	022A 021 020	
900050021001	D8046	5310-12-181-2645	10-001	007		900271018038	D8046	4720-12-173-5195	05-002	020	
900055008002	D8046	5310-12-173-9632	05-003 05-303	032 071		900271028026 900288010000 900288207100	D8046 D8046 D8046	4720-12-162-4600 4730-12-140-3653 5340-12-179-7701	05-002 08-009 12-022	056 029 018	
900055014002	D8046	5310-12-198-6003	08-002 08-007	012E 027E		900288207101	D8046	5340-12-337-6173	12-022 12-048	018A 007	
900055016300	D8046	5365-12-156-4999	07-003	017					12-005	002	
900055018001	D8046	5310-12-173-9633	07-011 07-003	024 012K		900331008419	D8046	5307-12-312-8590	12-006 05-001	001 004A	
900055020301	D8046		07-003 07-003	018K 018K		900331010654 900421024000	D8046 D8046	5306-12-315-3643 5340-12-134-8765	07-015 07-015	023K 045	
900055050300	D8046	5365-12-156-4573	08-009 08-002	016S 015E		90106128 90106148	C2741 C2741		07-009 12-010A	053 050	
900055060300	D8046	5365-12-156-4844	05-003	054		90108148	C2741		12-026B	025	
900170008007	D8046	5306-12-179-4836	01-010 01-010	007 009		90108168 90112228	C2741 C2741		12-011A 12-024A	004 011	
900170008028	D8046	5306-12-179-4844	05-003 05-003	025 026		903-027 90506108	D8130 C2741	5310-12-170-2731	19-030 07-009	007 057	
900170008031	D8046	5306-12-173-1447	05-003 05-005	026 018					12-026B	004	
900170008032	D8046	5306-12-173-1448	01-005 01-045	028 010		90506128 90508128	C2741 C2741		12-010A 07-002	001 062	
900170008040	D8046	5306-12-319-4215	01-002 01-042	005A 011		90508148	C2741		12-026C 12-026B	004 011	
900170012005	D8046	5306-12-176-9211	01-002 01-002	007A 014					12-026C 12-012C	011 005	
900170014007	D8046	5306-12-198-8144	01-002 01-002	007A 005		90508168 90508228	C2741 C2741		12-013A 12-026A	005 013	
900170014032	D8046	5306-12-179-5088	01-002 01-042	006 013					12-026B 19-015	015 026	
900170014033	D8046	5306-12-179-5089	01-002 08-004	007 017		9065 908-906 909-360	D0670 D8130 D8130	5340-12-175-8202 5340-12-175-3255 5310-12-175-6967	19-030 19-030 19-030	005 005 011	
900170014034	D8046	5306-12-173-2603	08-009	024B							
900170016017	D8046	5306-12-319-2597									



TEILEKENNZEICHENVERZEICHNIS

TEILEKENNZEICHEN	HERST-KODE	VERSORGUNGS-NUMMER	BILD-TAFEL-NUMMER	ORTS-ZAHL	SCHALT-SYMBOL-NUMMER	TEILEKENNZEICHEN	HERST-KODE	VERSORGUNGS-NUMMER	BILD-TAFEL-NUMMER	ORTS-ZAHL	SCHALT-SYMBOL-NUMMER
1	2	3	4	5	6	1	2	3	4	5	6
9100 1660	C1544	5365-12-305-0123	19-013	049		912004006102	D8046	5310-12-151-4842	06-007	024	
910002002100	D8046	5320-12-159-7555	19-013	060					06-010	019	
910002003106	D8046	5320-12-179-8282	19-034	010					06-012	013	
			06-012	038					06-016	026	
910002004104	D8046	5320-12-332-5745	06-019	018					06-019	012	
910002004108	D8046	5320-12-175-2773	19-033	004					07-002	078	
910002006101	D8046		19-032	009					07-019	010	
910003000103	D8046	5320-12-180-5687	19-023	028					07-019	017	
910003004115	D8046	5320-12-180-9409	19-017	005					07-020	023	
910003004116	D8046	5320-12-180-5686	19-006	003					07-021	005	
910003004153	D8046	5320-12-306-7852	97-004	008					12-001	004	
910006004018	D8046	5320-12-124-0370	25-005	014A					12-002	016	
91000760	C1544	5310-12-177-5156	19-013	050					12-003	017	
			19-013	059					12-007	039	
912001024000	D8046		06-006	051					12-007A	039	
912002008000	D8046	5340-12-150-7244	07-019	025					12-010A	031	
912002008001	D8046	5340-12-191-6113	07-019	025A					12-012A	040	
912004003103	D8046	5310-12-152-2373	06-014	005					12-012C	013	
			25-003A	010					12-012C		
912004004102	D8046	5310-12-178-1148	01-021	045					12-013A	024	
			01-021	051A					12-014B	015	
			06-013	003					14-003	028	
			06-014	016					14-006	022	
			19-034	015					19-003	048	
912004005100	D8046	5310-12-152-2034	01-021	034					19-006	011	
			06-001	026					19-007	001	
			06-001	039					19-012	021	
			06-007	014B					19-014	012	
			06-009	010					19-014	023	
			06-014	011					19-014	026	
			12-010A	023					19-014	033	
			19-020	007					19-015	033	
912004006102	D8046	5310-12-151-4842	01-003	024					19-016	011	
			01-016	060					19-017	012	
			01-043	037					19-019	013	
			01-062	010					19-020	016	
			03-003	012					19-025	008	
			05-002	039					19-026	030	
			06-001	002					19-028	032	
			06-005	011					19-029	032	
			06-006	015					19-030	016	
									19-032	013	



TEILEKENNZEICHENVERZEICHNIS

TEILEKENNZEICHEN	HERST-KODE	VERSORGUNGS-NUMMER	BILD-TAFEL-NUMMER	ORTS-ZAHL	SCHALT-SYMBOL-NUMMER	TEILEKENNZEICHEN	HERST-KODE	VERSORGUNGS-NUMMER	BILD-TAFEL-NUMMER	ORTS-ZAHL	SCHALT-SYMBOL-NUMMER
1	2	3	4	5	6	1	2	3	4	5	6
912004006102	D8046	5310-12-151-4842	19-032 19-033 19-033 19-034 20-004 20-006 20-007 25-001A 25-004 25-006 01-003 01-016 01-018 01-043 01-061 01-068 03-002 03-003 03-004 05-004 06-007 06-010 06-013A 06-013A 06-020 07-009 07-010 07-013 07-013 07-015 12-008 12-008A 12-008A 12-012A 12-012A 12-012A 12-018 12-019 12-043 19-003 19-015	017 006 026 018 019 010 004 003 017 004 009 067 013 010 011 010 022 025 015 015 046 022 038 047 025 026 022 008 058 008 020 020 029 010 018 025 037 007 003 005 031 039		912004008102	D8046	5310-12-151-4627	19-017 19-018 19-019 19-019 19-025 19-026 19-029 19-033 20-003 20-004 20-005 25-005 01-002 01-018 01-021 01-023 01-024 01-068 01-071 01-072 01-075 03-006 05-003 06-005 06-011 06-013 10-001 12-002 12-003 12-004 12-018 14-006 19-012 19-014 19-015 19-015 19-019 19-019 19-024 19-028 20-004 20-005	010 009 030 032 012 027 036 012 025 002 030 017 018 008 013 009 015 009 008 013 006 027 041 008 009 010 028 018 027 039 017 018 025 008 022 005 023 028 017	
912004008102	D8046	5310-12-151-4627				912004010102	D8046	5310-12-151-4235			



TEILEKENNZEICHENVERZEICHNIS

TEILEKENNZEICHEN	HERST-KODE	VERSORGUNGS-NUMMER	BILD-TAFEL-NUMMER	ORTS-ZAHL	SCHALT-SYMBOL-NUMMER	TEILEKENNZEICHEN	HERST-KODE	VERSORGUNGS-NUMMER	BILD-TAFEL-NUMMER	ORTS-ZAHL	SCHALT-SYMBOL-NUMMER
1	2	3	4	5	6	1	2	3	4	5	6
912004012100	D8046	5310-12-151-4078	01-005 01-045 12-018 12-028 12-067 19-014 19-019 19-024 20-009	026 009 001 018 007 038B 009 010 019		913004006002	D8046	5310-12-170-1309	12-026 12-041 12-045 12-046 12-047 12-053 12-056 12-059	002 013 006 003 015 014 012 005	
912004014100	D8046	5310-12-151-4843	19-021 20-001 20-003	018 014 010					12-062 12-073 19-009 19-010	016 007 021 005	
912004016101	D8046	5310-12-151-4579	19-024	040					19-010	013	
912004018101	D8046	5310-12-152-2102	01-063 12-018 12-019 12-043 01-061 01-072	003 013 026 017 003 009		913004006003 913004008004	D8046 D8046	5310-12-164-6572 5310-12-170-1310	19-018 19-024 01-043 01-046 01-069	018 003 030 005 009	
912004022101	D8046		01-072	009					01-074	008	
912006016000	D8046		07-007	017					05-001	038	
912009210200	D8046	5365-12-198-0493	19-003	006					05-002	031	
912010008001	D8046	5310-12-176-5109	19-003	004					06-006	014	
912010010000	D8046	5310-12-176-5222	19-003	023					06-007	038	
913002006005	D8046	5310-12-145-5638	06-009 19-016	028 030					06-008 06-012	016 043	
913002008004	D8046	5310-12-188-8782	01-019 01-019	004 034					06-013	033	
913002010001	D8046	5310-12-146-8397	01-021 01-072	006 002					07-011 07-019	009 023	
913004005001	D8046	5310-12-175-5993	12-026 19-027	007 016					12-002 12-003	025 024	
913004006002	D8046	5310-12-170-1309	01-003 06-004 07-002 07-010 07-020 12-007 12-007A 12-011 12-012 12-014 12-020	019 015 055H 036 022 031 031 038 027 024 018				12-005 12-006 12-007 12-007A 12-010 12-012 12-014 12-016 12-024 12-026 12-026 12-030	006 005 009 009 029 022 034 018 033 007A 053 002		



TEILEKENNZEICHENVERZEICHNIS

TEILEKENNZEICHEN	HERST-KODE	VERSORGUNGS-NUMMER	BILD-TAFEL-NUMMER	ORTS-ZAHL	SCHALT-SYMBOL-NUMMER	TEILEKENNZEICHEN	HERST-KODE	VERSORGUNGS-NUMMER	BILD-TAFEL-NUMMER	ORTS-ZAHL	SCHALT-SYMBOL-NUMMER
1	2	3	4	5	5	1	2	3	4	5	6
913004008004	D8046	5310-12-170-1310	12-032 12-038 12-039 12-041 12-053 12-054 12-059 12-062 12-063 18-001 19-009 19-018 19-021 19-021 07-011 14-001	007 010 013 014 015 008 002 013 011 017 015 012 020 026 021 009		913004010008	D8046	5310-12-173-0419	12-062 14-004 19-003 19-018 19-021 19-023 19-026 19-027 25-001A	021 025 012 010 016 001 011 035 005	
913004008005	D8046	5310-12-184-8511	07-010 01-024 01-075 03-001 03-001 03-004 05-002 06-003 06-007 06-013 07-011 12-005 12-006 12-007 12-007A 12-009A 12-017 12-016 12-020 12-030 12-032 12-037 12-046 12-047 12-053 12-056	008E 010 010 026 029 021 010 002 033 005 026 011 010 010 010 007 016 029 024 006 019 006 006 019 017 010		913004010010 913004010011 913004012004 913004012008	D8046 D8046 D8046 D8046	5310-12-310-0121 5310-12-184-5252 5310-12-173-0428 5310-12-173-0420	19-020 14-001 19-011 12-009A 08-010 12-037 14-001 19-011 19-027 05-001 10-002 12-051 18-001 18-002 19-011 06-004 10-003 12-070 14-004 10-003 18-001 19-011 19-011 10-001 10-003 18-001 10-001 08-011 10-002 10-003 18-001	022 018 017 008 009 008 038 020A 033 026 012 014 011 004 019 005 015 023 030 013 004 010 011 032 021 004A 032 012 011 003 004 024 038	
913004008008 913004010008	D8046 D8046	5310-12-191-6617 5310-12-173-0419				913004012009	D8046	5310-12-170-6298			
						913004014002	D8046	5310-12-173-0433			
						913004014005	D8046	5310-12-170-5543			
						913004016004	D8046	5310-12-170-7427			
						913004016005	D8046	5310-12-170-5542			
						913004018003 913004018004 913004020004	D8046 D8046 D8046	5310-12-319-8256 5310-12-192-3120 5310-12-175-3837			
						913010005100	D8046	5310-12-192-3443			



## TEILEKENNZEICHENVERZEICHNIS

TEILEKENNZEICHEN	HERST-KODE	VERSORGUNGS-NUMMER	BILD-TAFEL-NUMMER	ORTS-ZAHL	SCHALT-SYMBOL-NUMMER	TEILEKENNZEICHEN	HERST-KODE	VERSORGUNGS-NUMMER	BILD-TAFEL-NUMMER	ORTS-ZAHL	SCHALT-SYMBOL-NUMMER
1	2	3	4	5	6	1	2	3	4	5	6
913010006106	D8046	5310-12-145-4361	19-002	008F		914126006034	D8046		01-005	012E	
913018008200	D8046		06-009	042					01-047	010E	
913018013200	D8046	5340-12-180-3154	19-025	015		914126008029	D8046	5306-12-304-4944	01-004	022B	
913019012000	D8046	5310-12-192-1553	10-001	032					01-045	002	
914007008005	D8046		12-041	018		914126008036	D8046		05-005	010	
914011006011	D8046		01-005	011A		914126008082	D8046		01-066	002A	
			01-010	017		914126010022	D8046	5306-12-332-4131	01-013	024	
			01-047	009A					01-058	018	
914026004104	D8046	5305-12-192-8611	01-073	009		914126010039	D8046	5306-12-332-4132	01-013	025	
914026004105	D8046	5305-12-192-8610	01-073	004					01-058	017	
914112008002	D8046	5305-12-180-9404	07-017	022		914129006003	D8046	5305-12-179-6780	06-003	011	
914112008014	D8046	5305-12-310-7090	07-002	005		914140012000	D8046	5305-12-191-8146	10-001	031	
914112010001	D8046	5305-12-180-9399	07-002	027		914140012003	D8046	5305-12-198-8135	07-012	014A	
			07-016	013		914140016000	D8046	5305-12-191-5538	07-012	010	
914112010002	D8046	5305-12-180-9402	07-002	042		914141008111	D8046	5305-12-325-3586	07-004	037E	
			07-008	008		914141008603	D8046		07-006	026	
914112012000	D8046	5305-12-180-9400	07-002	031		914141010106	D8046	5305-12-341-9686	20-003	001	
914112012001	D8046	5305-12-180-9401	07-002	032		914141012203	D8046	5305-12-198-8156	08-007	054A	
914116006903	D8046	5305-12-191-8148	19-003	044		914141012306	D8046		07-008	014E	
914116006804	D8046	5305-12-319-2764	19-003	044A		914141012307	D8046		07-002	033	
91412228	C2741		12-024A	014		914141012400	D8046	5305-12-198-8151	08-002	024	
914125004500	D8046	5305-12-192-9703	06-012	037		914141012401	D8046	5305-12-198-8157	08-007	053A	
			06-018	020		914141012403	D8046	5305-12-198-8158	08-007	057A	
914125006502	D8046	5305-12-315-0700	19-019	006A		914141012500	D8046		08-007	054C	
914125008300	D8046	5305-12-310-7896	19-003	030		914141014200	D8046	5305-12-198-8159	08-002	011A	
914125008305	D8046	5305-12-300-4612	19-010	027					08-007	027	
914125010308	D8046		19-001	005		914141014400	D8046	5305-12-198-6150	08-002	013	
914125010312	D8046	5305-12-198-8118	12-026	052B					08-007	029	
			12-058	005		914146005700	D8046	5305-12-192-4048	01-019	009A	
914125010314	D8046	5305-12-198-8119	19-001	011					01-019	023	
914125012208	D8046	5305-12-198-8133	07-012	014		914146010141	D8046		07-002	028E	
914125012219	D8046	5305-12-198-8134	07-012	013		915001002001	D8046	4730-12-167-7012	01-017	041	
914125012220	D8046	5305-12-198-4412	19-011	025		915003002200	D8046	4730-12-148-9143	01-017	042	
914125012404	D8046	5305-12-164-8957	19-011	023A		915011006102	D8046	4730-12-136-3559	12-010	016	
914125012408	D8046	5305-12-197-2272	10-003	005					12-022	022	
914125012433	D8046	5305-12-333-4661	10-003	005A		915011008100	D8046	4730-12-132-9301	12-024	023	
914125014204	D8046	5305-12-198-8175	19-026	005		915011010101	D8046	4730-12-194-0077	12-024	015	
914125014405	D8046	5305-12-312-8967	19-011	003B		915015024002	D8046	5365-12-309-5502	07-015	020R	
914125014406	D8046	5305-12-198-8140	03-001	018		915017006100	D8046	4730-12-132-5661	06-006	033	
			19-011	003A					12-010	010	
914125014408	D8046	5305-12-198-4414	19-026	001					12-011	020	
914125016209	D8046	5305-12-319-2763	10-001	018B					12-011	027	



TEILEKENNZEICHENVERZEICHNIS

TEILEKENNZEICHEN	HERST-KODE	VERSORGUNGS-NUMMER	BILD-TAFEL-NUMMER	ORTS-ZAHL	SCHALT-SYMBOL-NUMMER	TEILEKENNZEICHEN	HERST-KODE	VERSORGUNGS-NUMMER	BILD-TAFEL-NUMMER	ORTS-ZAHL	SCHALT-SYMBOL-NUMMER
1	2	3	4	5	6	1	2	3	4	5	6
915017006100	D8046	4730-12-132-5661	12-013 12-014 12-026 12-050 12-050 12-050 12-050 12-050 12-052 12-052 12-057 12-058 12-062 12-070 07-020 12-011 12-012 12-026 12-028 12-053 12-053 12-059 12-061 12-024 12-026 12-028 12-037 14-006 01-015 12-010 12-012 12-014 12-016 12-021 12-024 12-047 12-047 12-049 12-049 12-049 12-049 12-049 12-049 12-049 12-049	002 040 015 005 009 022 026 032 011 025 010 007 012 014 013 003 036 024 020 023 036 031 028 027 010 009 008 004 007 006 005 014 003 004 011 025 002 005 008 012 014 017		915017012100	D8046	4730-12-180-3518	12-051 12-051 12-051 12-051 12-051 12-051 12-052 12-052 12-052 12-053 12-053 12-055 12-055 12-055 12-062 12-062 12-073 12-073 12-073 12-074 12-020 12-020 12-046 12-020 12-046 12-046 12-073 01-061 03-002 03-003 03-004 08-009 12-020 12-026 01-013 01-058 12-020 12-026 12-041 12-045 01-045 07-002	002 006 017 020 023 026 002 098 015 030 003 005 010 017 022 003 011 013 023 008 036 009 016 012 010 015 017 066 017 033 024 027 028 029 029 021 028A 029A 005 015 017 052	
915017008100	D8046	4730-12-181-0775	07-020 12-011 12-012 12-026 12-028 12-053 12-053 12-059 12-061 12-024 12-026 12-028 12-037 14-006 01-015 12-010 12-012 12-014 12-016 12-021 12-024 12-047 12-047 12-049 12-049 12-049 12-049 12-049 12-049 12-049 12-049	014 013 003 036 024 020 023 036 031 028 027 010 009 008 004 007 006 005 014 003 004 011 025 002 005 008 012 014 017		915017015100 915017018100 915018018000 915035000001 915036005100 915036006103 915036006202 915036006208 915036008100	D8046 D8046 D8046 D8046 D8046 D8046 D8046 D8046 D8046	4730-12-186-7093 4730-12-145-1962 4730-12-181-1967 5330-12-330-7589 4730-12-195-4593 4730-12-192-7696 4730-12-197-2056 4730-12-136-3559	12-020 12-020 12-046 12-020 12-046 12-046 01-061 03-002 03-003 03-004 08-009 12-020 12-026 01-013 01-058 12-020 12-026 12-041 12-045 01-045 07-002	036 009 016 012 010 015 017 066 017 033 024 027 028 029 029 021 028A 029A 005 015 017 052	



TEILEKENNZEICHENVERZEICHNIS

TEILEKENNZEICHEN	HERST- KODE	VERSORGUNGS- NUMMER	BILD- TAFEL- NUMMER	ORTS- ZAHL	SCHALT- SYMBOL- NUMMER	TEILEKENNZEICHEN	HERST- KODE	VERSORGUNGS- NUMMER	BILD- TAFEL- NUMMER	ORTS- ZAHL	SCHALT- SYMBOL- NUMMER
1	2	3	4	5	6	1	2	3	4	5	6
915036008100	D8046	4730-12-136-3559	12-011	032		915052004015	D8046	4730-12-308-6127	12-010	015C	
915036008202	D8046	4730-12-198-5994	12-026	039					12-013	012D	
			07-002	052A					12-014	039A	
			12-011	032A					12-026	049E	
			12-014	037		915052004016	D8046	4730-12-197-3674	12-058	003	
			12-026	039A					01-013	027B	
			12-026	039B					01-058	020	
			12-038	005					12-011	006A	
			12-039	008					12-020	031A	
			12-056	006					12-026	048A	
			12-058	001		915052004025	D8046	4730-12-197-6856	12-045	012	
915036010204	D8046	4730-12-199-4466	12-059	032					03-002	011	
			03-002	015					03-003	032	
			03-003	036		915052004026	D8046		03-004	023	
			03-004	039		915052006003	D8046	4730-12-197-1944	12-010	001E	
			12-010	003A					12-011	008A	
			12-011	007A		915052006013	D8046	4730-12-197-2082	12-026	012A	
			12-024	023B					07-002	050A	
			12-026	045A					12-011	031A	
			12-059	010					12-026	023A	
			12-065	005					12-026	023B	
915036012101	D8046	4730-12-194-0077	14-006	014					12-059	031	
915036012203	D8046	4730-12-301-1730	12-016	028					12-061	004	
			12-016	028A		915052006014	D8046	4730-12-197-6857	20-007	018A	
			12-024	015C		915052006021	D8046	4730-12-197-6858	12-011	022A	
			12-032	015					12-026	044A	
			14-006	010					12-026	044B	
915036018101	D8046	4730-12-197-3046	12-020	034					12-059	012	
915036018204	D8046	4730-12-339-2765	12-020	034A		915052006022	D8046	4730-12-311-9512	12-011	008B	
			12-045	022					12-026	012C	
915042016000	D8046	5340-12-198-6741	14-001	019					12-058	029	
915045015100	D8046	5330-12-175-6232	12-020	010		915052008005	D8046	4730-12-312-9569	12-059	009	
915047008100	D8046	4730-12-183-6753	12-026	060A		915052008016	D8046	4730-12-308-4791	12-011	022C	
915047008202	D8046	4730-12-312-6566	12-026	060B					03-002	010	
915047012203	D8046	4730-12-197-1925	12-016	019A					03-003	038	
915048018000	D8046	5365-12-301-5239	01-013	013					03-004	013	
915052004006	D8046	4730-12-198-5998	12-010	015B		915052008019	D8046	4730-12-197-3047	12-024	022	
			12-013	012C					12-011	022B	
			12-014	039					12-024	014A	
			12-026	049C		915052009005	D8046	4730-12-313-0959	12-010	037	
915052004007	D8046	4730-12-197-1941	12-010	001					12-021	010	
915052004013	D8046		12-010	001D					12-024	039	



TEILEKENNZEICHENVERZEICHNIS

TEILEKENNZEICHEN	HERST-KODE	VERSORGUNGS-NUMMER	BILD-TAFEL-NUMMER	ORTS-ZAHL	SCHALT-SYMBOL-NUMMER	TEILEKENNZEICHEN	HERST-KODE	VERSORGUNGS-NUMMER	BILD-TAFEL-NUMMER	ORTS-ZAHL	SCHALT-SYMBOL-NUMMER
1	2	3	4	5	6	1	2	3	4	5	6
915052009009	D8046	4730-12-333-2144	12-010 12-021 12-024 12-056	038 011 040 001		915062009000	D8046	4730-12-191-7742	12-024 12-074 12-020 12-020	002A 010 037 011	
915052012000	D8046	4730-12-197-3045	12-020	033A		915062012000	D8046	4730-12-179-6969	12-046 12-073	008 019	
915052012004	D8046	4730-12-312-9568	12-020	033B		915065018101	D8046	4730-12-172-0249	03-001 03-004	011B 036	
915058004000	D8046	4730-12-198-1307	12-013 12-050	007A 031		916002012100	D8046	4730-12-192-8935	03-004 03-004	011B 006	
915058008003	D8046		12-024	026A		916002015100	D8046	4730-12-312-9363	12-010A 12-010A	015 026	
915059004000	D8046	4730-12-198-1306	12-011 12-013	024A 008A		916016006200	D8046	5340-12-169-2527	05-002 12-010A	036 014	
915059004001	D8046		12-011 12-013	024B 008B		916016008200	D8046	5340-12-143-0068	12-010A 12-010A	014 025	
915059006000	D8046	4730-12-198-1308	12-058 12-026	012 031					12-012A 12-013A	032 016	
915059006002	D8046		12-028 12-026	025 031A		916016010201	D8046	5340-12-143-0054	14-005 03-003	019 010	
			12-026 12-028	031B 025A					03-003 12-013A	019 020	
915059008001	D8046		12-061 12-024	028 036A		916016012200	D8046	5340-12-145-2132	06-010 06-016	017 028	
			12-026 12-061	025A 006		916016015202	D8046	5340-12-143-0057	06-017 06-005	013 023	
915062004000	D8046	4730-12-191-7741	06-006 12-010	031A 012A					07-002 12-056	054H 013	
			12-011 12-014	019A 042		916016018202	D8046	5340-12-144-4077	06-018 12-020	022 019	
			12-026 12-057	017A 027		916016025201	D8046	5340-12-157-2303	06-016 06-012	024 060	
			12-058 12-011	015 011A		916016035205	D8046		12-074 05-002	006 021B	
915062006000	D8046	4730-12-191-6399	12-012 12-026	001 038A		916017011000	D8046	4730-12-337-7584	05-002 25-003C	021A 011	
			12-028 12-059	022A 034		916017016000	D8046	4730-12-197-2264	01-067 05-002	011 021	
915062008000	D8046	4730-12-176-6993	03-002 03-004	026 003		916017020000	D8046	4730-12-161-4632	12-020 12-045	001 001	
915062009000	D8046	4730-12-191-7742	12-010 12-012	005A 004A					14-006 01-018	004 016	
			12-014 12-021	003A 009		916017025000	D8046	4730-12-337-7582	01-067 01-069	009 005	



TEILEKENNZEICHENVERZEICHNIS

TEILEKENNZEICHEN	HERST-KODE	VERSORGUNGS-NUMMER	BILD-TAFEL-NUMMER	ORTS-ZAHL	SCHALT-SYMBOL-NUMMER	TEILEKENNZEICHEN	HERST-KODE	VERSORGUNGS-NUMMER	BILD-TAFEL-NUMMER	ORTS-ZAHL	SCHALT-SYMBOL-NUMMER
1	2	3	4	5	6	1	2	3	4	5	6
916017025000	D8046	4730-12-337-7582	05-002 12-050 12-054 14-006	052 015 011 004E		926539-1	D8512	5935-12-180-8532	06-018 06-018 06-019 06-024 06-024	017 034 045 007 012	
916017040000	D8046	4730-12-165-6953	05-002	019		928926-4	D8512	5999-12-342-1878	06-020	046A	
916017050000	D8046	4730-12-337-7581	05-002	015		9320020000	D8096		12-030	010	
916017060000	D8046	4730-12-338-0281	01-069	007		9320020022	D8096		12-031	002	
916017070000	D8046	4730-12-337-7585	07-020	005		9347020052	D8096	2530-12-301-2690	12-017	003	
916017080000	D8046	4730-12-165-8330	06-005 12-013 12-047	027 010 016		9347022200	D8096	2530-12-179-9968	12-033 12-016 12-032	001 026 001	
916017090000	D8046	4730-12-337-7587	03-002	025		941	D8115	5935-12-308-5019	06-005	003	
916017100000	D8046	4730-12-170-0934	03-004 01-018	008 015A		941-U1	D8115	5999-12-335-5654	06-005	005	
916017110001	D8046	4730-12-174-0576	01-069 08-005 01-018	002 031 011		95008 00	D0716	5310-12-179-7166	14-005	003	
			08-011 12-008 12-008A	032 017 017		950344003	D2268		12-028	005B	
			12-011	035		950355023	D2268	2530-12-314-9312	12-010	030F	
			12-055	020		9522000002	D8096	4730-12-194-9526	12-015	009	
			03-002	028		9522000012	D8096	4730-12-191-7571	12-015	017	
			05-002	026		9522002100	D8096	4730-12-175-3426	12-064	010	
916017120000	D8046	4730-00-443-8242	12-011	035		9522002220	D8096	4730-12-196-0573	12-014	012	
916026010000	D8046	4730-12-163-3346	03-002	028		9522006514	D8096	2530-12-191-7869	12-063	003	
916026016001	D8046	4730-12-161-4567	05-004	027		9617220052	D8096	2530-12-301-2691	12-015	008	
916026040000	D8046		05-002	028E					12-064	002	
917-6	D1791		25-003A	022					12-025	001	
917003022003	D8046		05-004	010A					12-025	001A	
918001010000	D8046	5340-12-136-9564	12-001	018					12-066	001	
925176-0	D8512	5935-12-178-3622	06-006	037		9617222600	D8096	2530-12-180-0918	12-024	019	
925276-0	D8512	5935-12-178-3623	06-016	013		9617227942	D8096	5355-12-310-0181	12-065	002	
			06-019	040		9617229262	D8096		12-025	003	
			06-020	015					12-066	002	
			06-020	052					12-025	004A	
			25-003A	018					12-066	003	
925324-2	D8512	5935-12-152-5357	06-016	017		9619010722	D8096	2530-12-318-2447	12-025	004	
			06-018	038E		972739156041	D2580	4720-12-179-2810	01-020	005	
			06-026	002					01-020	006	
926539-1	D8512	5935-12-180-8532	06-010	013		972739156081	D2580	4720-12-173-8649	03-002	008	
			06-012	046					03-003	007	
			06-016	019					03-004	007	



**TEILEKENNZEICHENVERZEICHNIS**

TEILEKENNZEICHEN	HERST-KODE	VERSORGUNGS-NUMMER	BILD-TAFEL-NUMMER	ORTS-ZAHL	SCHALT-SYMBOL-NUMMER	TEILEKENNZEICHEN	HERST-KODE	VERSORGUNGS-NUMMER	BILD-TAFEL-NUMMER	ORTS-ZAHL	SCHALT-SYMBOL-NUMMER
1	2	3	4	5	6	1	2	3	4	5	6
972739156081	D2580	4720-12-173-8649	05-002	032	972739156081	D2580	4720-12-173-3649	12-061	001		
			05-002	033				12-061	003		
			07-002	048N				12-061	005		
			08-012	001				12-061	008		
			08-012	005				12-061	015		
			12-011	009R				12-061	020		
			12-011	014R				12-061	022		
			12-011	015A				12-061	023		
			12-011	016R				12-061	025		
			12-011	017R				14-005	016		
			12-012	008				20-007	017		
			12-012	031	972739156083	D2580	4720-12-175-1252	01-013	026		
			12-012	032				01-058	022		
			12-026	010R				12-013	001		
			12-026	022				12-013	004		
			12-026	032				12-013	013		
			12-026	033				12-013	014		
			12-026	034				12-020	027		
			12-026	035				12-045	014		
			12-026	035H				12-050	029		
			12-026	035R				12-050	030		
			12-026	042R			972739156112	D2580	4720-12-151-4115		
			12-026	043A	03-002	002					
			12-026	055	03-002	003					
			12-026	062	03-002	003A					
			12-026	065	03-002	004					
			12-026	066	03-002	005					
			12-026	067	03-002	006					
			12-028	005R	03-002	007					
			12-028	015	03-004	001					
			12-028	020	03-004	002					
			12-057	002	03-004	029					
			12-057	011	03-004	030					
			12-057	030	03-004	032					
			12-058	030	12-011	017A					
			12-059	013	12-024	024					
			12-059	014	12-024	025					
			12-059	021	12-024	035					
			12-059	022	12-026	024					
			12-059	024	12-026	028					
			12-059	033	12-061	007					
			12-059	048	12-061	016					



## TEILEKURZZEICHENVERZEICHNIS

TEILEKENNZEICHEN	HERST-KODE	VERSORGUNGS-NUMMER	BILD-TAFEL-NUMMER	ORTS-ZAHL	SCHALT-SYMBOL-NUMMER	TEILEKENNZEICHEN	HERST-KODE	VERSORGUNGS-NUMMER	BILD-TAFEL-NUMMER	ORTS-ZAHL	SCHALT-SYMBOL-NUMMER
1	2	3	4	5	6	1	2	3	4	5	6
972739156112	D2580	4720-12-151-4115	12-061	026	97800125	C2741			12-026C	002	
972739156122	D2580	4720-12-173-8648	12-010	013	97800145	C2741		5330-12-142-2671	12-010A	051	
			12-010	031	97800225	C2741			12-013A	003	
			12-012	006R					12-024A	012	
			12-012	007A					12-026A	011	
			12-012	008R					12-026B	017	
			12-012	009A	97900109	C2741			07-009	060	
			12-012	009R					12-026B	007	
			12-012	010A	97900129	C2741			07-002	063	
			12-012	010R					07-009	055	
			12-012	011A					12-010A	004	
			12-014	005					12-011A	023	
			12-014	014					12-026A	021	
			12-014	027					12-026B	019	
			12-014	031					12-026C	001	
			12-014	035	97900149	C2741		5330-12-311-9469	12-010A	052	
			12-014	044					12-024A	001	
			12-021	002A					12-026B	008	
			12-021	007					12-026C	014	
			12-024	005	97900169	C2741		5330-12-311-9468	12-011A	006	
			12-024	037	97900229	C2741			12-013A	002	
			12-056	002					12-024A	013	
			12-074	001					12-026A	010	
9730020052	D8096	2530-12-303-1249	12-010	030B					12-026B	018	
9730020062	D8096	2530-12-196-4376	12-010	030	999852060200	D8046		5340-12-152-7806	19-027	024C	
			12-040	001	999852077200	D8046		5340-12-145-4349	19-027	006C	
9730025030	D8096	2530-12-179-9966	12-010	025	999853000200	D8046		2590-12-145-5923	19-027	02E	
			12-039	001	999854020501	D8046		5935-12-175-3245	06-019	002A	
9735000000	D8096	4820-12-152-5413	12-025	004A	999857040100	D8046		2590-12-133-0547	19-029	034	
			12-059	043	999857058300	D8046		2590-12-133-0543	19-029	035	
9735000002	D8096	2530-12-311-8034	12-027	002	999857115500	D8046		1095-12-127-8665	19-029	030	
			12-060	001	999900008004	D8046		5310-12-179-1417	01-006	018	
9753010012	D8096		12-017	002A					01-074	009	
97700221	C2741		12-013A	004	999901010000	D8046		5310-12-168-8088	01-023	003	
97800105	C2741		07-009	059					01-024	007	
			12-026B	006	999901012000	D8046		5310-12-146-1158	01-075	002	
97800125	C2741		07-002	064	999925011000	D8046		5340-12-141-3312	19-020	014K	
			07-009	054					19-028	006	
			12-010A	003					19-029	007	
			12-011A	022					19-029	012	
			12-026A	020					19-029	017	
			12-026B	020					19-029	020	



TEILEKENNZEICHENVERZEICHNIS

TEILEKENNZEICHEN	HERST-KODE	VERSORGUNGS-NUMMER	BILD-TAFEL-NUMMER	ORTS-ZAHL	SCHALT-SYMBOL-NUMMER	TEILEKENNZEICHEN	HERST-KODE	VERSORGUNGS-NUMMER	BILD-TAFEL-NUMMER	ORTS-ZAHL	SCHALT-SYMBOL-NUMMER
1	2	3	4	5	6	1	2	3	4	5	6
999925011000	D8046	5340-12-141-3312	19-029	027							



VERSORGUNGSNUMMERNVERZEICHNIS

VERSORGUNGS- NUMMER	BILDTAFEL- NUMMER	ORTS- ZAHL	HERST- KODE	1. TEILEKENNZEICHEN	HERST- KODE	2. TEILEKENNZEICHEN
1	2	3	4	5	6	7
1080-12-197-5918	19-026	017A	D8046	4257901030	D9477	VG95400E115
1095-12-127-8665	19-029	030	D8046	999857115500		
2510-12-122-4404	19-018	016	D8046	4049850095		
2510-12-122-6458	19-027	010	D8046	4045830059		
2510-12-127-1274	03-002	021B	D8046	4044291240		
2510-12-132-9627	06-004	006B	D8046	4045410084		
	19-023	003				
	19-026	015				
2510-12-132-9628	06-004	006D	D8046	4045410184		
	19-023	004				
	19-026	016				
2510-12-132-9629	06-004	006F	D8046	4045410284		
2510-12-173-0889	05-002	002	D8046	4255001432		
2510-12-173-0890	05-002	003	D8046	4255001532		
2510-12-173-8605	10-001	030	D8046	4253100053		
2510-12-174-3328	07-010	021	D8046	4252600652		
	07-010	021				
2510-12-174-9618	06-007	001	D8046	4355400573		
2510-12-174-9619	06-007	026	D8046	4355400473		
2510-12-175-0411	19-009	002	D8046	4359377111		
2510-12-175-0412	19-009	010	D8046	4359377011		
2510-12-175-0413	19-015	006	D8046	4257250310		
2510-12-175-0414	19-015	008	D8046	4257250210		
2510-12-175-0988	19-003	050	D8046	4257500054		
2510-12-175-0992	19-009	016	D8046	4046400033		
2510-12-175-1279	19-033	002	D8046	4258320298		
2510-12-175-1893	19-032	025	D8046	4257520175		
2510-12-175-1894	19-032	028	D8046	4257510635		
2510-12-175-1895	19-033	015	D8046	4258300080		
2510-12-175-7313	19-020	028	D8046	4357907014		
2510-12-175-7318	19-033	019	D8046	4257520377		
2510-12-175-9279	19-019	036	D8046	4258800401		
2510-12-175-9280	19-019	037	D8046	4258800501		
2510-12-179-7693	10-002	006	D8046	4253230463		
2510-12-179-7699	10-002	007	D8046	4253230563		
2510-12-179-7700	10-002	013	D8046	4353230063		
2510-12-179-7712	19-003	015	D8046	4257520821		
2510-12-179-7714	19-003	018	D8046	4257500156		
2510-12-179-7716	19-003	028	D8046	4257520628		
2510-12-179-7717	19-003	035	D8046	4257500820		



VERSORGUNGSNUMMERNVERZEICHNIS

VERSORGUNGS- NUMMER	BILDTAFEL- NUMMER	ORTS- ZAHL	HERST- KODE	1. TEILEKENNZEICHEN	HERST- KODE	2. TEILEKENNZEICHEN
1	2	3	4	5	6	7
2510-12-179-7720	19-007	021	D8046	4256800198		
2510-12-179-7725	19-017	001	D8046	4258804306		
2510-12-179-7726	19-017	014	D8046	4258804206		
2510-12-179-7728	19-018	001	D8046	4355200219		
	19-018	006				
2510-12-179-7729	19-018	002	D8046	4355220340		
2510-12-179-7730	19-018	003	D8046	4355220024		
2510-12-179-7732	19-018	005	D8046	4355220440		
2510-12-179-7733	19-018	015	D8046	4165460043		
2510-12-179-7735	19-021	023	D8046	4357907120		
2510-12-179-7740	19-025	006	D8046	4257930345		
2510-12-179-7742	19-025	016	D8046	4252920092		
2510-12-179-7752	19-028	035	D8046	4256400571		
2510-12-179-7753	19-028	036	D8046	4256401877		
2510-12-179-7754	19-028	037	D8046	4256402077		
2510-12-179-7755	19-028	040	D8046	4256401577		
2510-12-179-7762	19-032	008	D8046	4257511035		
2510-12-179-7763	19-032	014	D8046	4257502702		
2510-12-179-8098	19-003	034	D8046	4257520498		
2510-12-179-8099	19-032	002	D8046	4257510618		
2510-12-179-8100	19-032	004	D8046	4257510718		
2510-12-179-8283	07-010	033	D8046	4355800720		
2510-12-179-8289	19-003	027	D8046	4257521122		
2510-12-179-8290	19-003	036	D8046	3817500384		
2510-12-179-8291	19-003	037	D8046	3817500284		
2510-12-179-8292	19-003	038	D8046	3817520001		
2510-12-179-8323	19-028	038	D8046	4256100930		
2510-12-179-8324	19-028	039	D8046	4256101030		
2510-12-179-8325	19-028	042	D8046	4256400231		
2510-12-180-1247	19-033	007	D8046	4257520277		
2510-12-180-2186	19-003	051	D8046	4257500408		
2510-12-180-2187	19-019	007	D8046	4255200330		
2510-12-180-2188	19-019	038	D8046	4355200131		
2510-12-180-2189	19-032	001	D8046	4257502302		
2510-12-180-3409	19-016	029	D8046	3817200606		
2510-12-180-3639	03-014	004	D8046	4256800034		
2510-12-180-5305	19-019	001	D8046	4258800187		
2510-12-180-5440	19-036	003	D8046	4066780110		
	19-036	003				
2510-12-180-8875	18-001	023	D8046	4253100107		



VERSORGUNGSNUMMERNVERZEICHNIS

VERSORGUNGS- NUMMER	BILDTAFEL- NUMMER	ORTS- ZAHL	HERST- KODE	1. TEILEKENNZEICHEN	HERST- KODE	2. TEILEKENNZEICHEN
1	2	3	4	5	6	7
2510-12-180-8876	18-001	025	D8046	4353330103		
2510-12-180-8878	19-025	001	D8046	4257900001		
2510-12-180-8879	19-025	005	D8046	4257900045		
2510-12-181-0535	19-010	010	D8046	4356407302		
2510-12-184-8496	18-002	005	D8046	4353120080		
2510-12-191-3046	19-010	004A	D8046	4356317125		
2510-12-191-3048	19-033	003	D8046	4258320024		
2510-12-191-3049	19-036	001A	D8046	4256711310		
2510-12-191-4538	19-020	001	D8046	4356307907		
2510-12-191-4539	19-020	002	D8046	4356308007		
2510-12-191-4540	19-020	003	D8046	4356307307		
2510-12-197-0543	19-011	001	D8046	4256107141		
	19-011	030				
2510-12-197-2078	10-002	006A	D8046	4253231063		
2510-12-197-2079	10-002	007A	D8046	4253231163		
2510-12-197-2080	10-003	012	D8046	4253230063		
2510-12-197-2081	10-003	016	D8046	4353231463		
2510-12-197-2276	18-001	023A	D8046	4253100367		
2510-12-197-2418	19-019	007A	D8046	4355200231		
2510-12-197-2419	19-019	007B	D8046	4355200631		
2510-12-197-2692	19-010	007A	D8046	4356307501		
2510-12-197-3050	19-036	004	D8046	4256700480		
2510-12-197-3051	19-036	005	D8046	4066785410		
2510-12-197-3052	19-036	006	D8046	4066780510		
2510-12-197-3178	06-007	001A	D8046	4355401573		
2510-12-197-3179	06-007	026A	D8046	4355401473		
2510-12-197-3180	06-007	034	D8046	4355440617		
2510-12-197-3181	06-007	035	D8046	4355440017		
2510-12-300-1901	19-008	001	D8046	4356109701		
2510-12-300-2662	19-005	007F	D8046	4256270401		
2510-12-300-2663	19-005	003G	D8046	4256270501		
2510-12-300-2664	19-004	001	D8046	4256400402		
2510-12-300-2665	19-004	007	D8046	4256401010		
2510-12-300-2666	19-004	006	D8046	4256401910		
2510-12-300-2667	19-004	003	D8046	4256470309		
2510-12-300-2668	19-004	002	D8046	4256470501		
2510-12-300-2669	19-002	020	D8046	4256500016		
2510-12-300-2670	19-002	024	D8046	4256500116		
2510-12-300-3174	19-006	013	D8046	4256820188		
2510-12-300-3175	19-006	014	D8046	4256820388		



VERSORGUNGSNUMMERNVERZEICHNIS

VERSORGUNGS- NUMMER	BILDTAFEL- NUMMER	OPTS- ZAHL	HERST- KODE	1. TEILEKENNZEICHEN	HERST- KODE	2. TEILEKENNZEICHEN
1	2	3	4	5	6	7
2510-12-300-3181	19-015	015	D8046	4257200430	D8128	313-0154-014-017
2510-12-300-3182	19-015	017	D8046	4257200630		
2510-12-300-3185	19-017	003	D8046	4258810127		
2510-12-300-3186	19-002	019	D8046	4256510501		
2510-12-300-3187	19-002	025	D8046	4256510601		
2510-12-300-3190	19-008	004	D8046	4256167113		
2510-12-300-3191	19-008	003	D8046	4256167018		
2510-12-300-3192	19-008	002	D8046	4256167012		
2510-12-300-3534	19-007	006	D8046	4256800014		
2510-12-300-6647	19-007	013	D8046	4256890439		
2510-12-300-6925	19-008	006	D8046	4356107012		
2510-12-300-6927	19-008	007	D8046	4356107112		
2510-12-300-8031	19-011	004	D8046	4356107053		
2510-12-300-8032	19-011	018	D8046	4356107343		
2510-12-300-8034	19-011	012	D8046	4356107434		
2510-12-300-8035	19-011	014	D8046	4356107534		
2510-12-300-8466	18-001	001A	D8046	4353101801		
2510-12-300-8612	18-001	010	D8046	4253120225		
2510-12-300-9055	06-019	014	D8046	4355450140		
2510-12-302-8572	19-018	001A	D8046	4355200919		
	19-018	006A				
2510-12-302-8573	19-018	005A	D8046	4355220287		
2510-12-302-8574	19-024	033A	D8046	4255501054		
2510-12-303-2332	19-024	027B	D8046	4255230536		
2510-12-310-6935	06-014	001A	D8046	4256892190		
2510-12-314-1117	19-011	029	D8046	4356117234		
2510-12-314-1796	19-008	001H	D8046	4256207202		
2510-12-314-1819	19-024	024A	D8046	4255202292		
2510-12-315-7995	19-032	004B	D8046	4257510818		
2510-12-315-8483	19-016	009A	D8046	4257270671		
2510-12-315-8484	19-016	039A	D8046	4257270571		
2510-12-340-8778	19-032	001A	D8046	4257505702		
2520-12-122-5495	07-015	034	D8046	4112650149		
2520-12-164-4057	07-015	004A	D8046	1112600058		
2520-12-173-1450	07-010	032	D8046	0009914422		
2520-12-173-1452	07-013	017	D8046	4252520153		
2520-12-173-2130	07-008	066	D8046	4252620145		
2520-12-173-2131	07-011	019	D8046	4252600134		
2520-12-173-3117	07-011	004	D8046	4252680474		
2520-12-173-3120	07-013	012	D8046	4252510304		



VERSORGUNGSNUMMERNVERZEICHNIS

VERSORGUNGS- NUMMER	BILDTADEL- NUMMER	ORTS- ZAHL	HERST- KODE	1. TEILEKENNZEICHEN	HERST- KODE	2. TEILEKENNZEICHEN
1	2	3	4	5	6	7
2520-12-173-3122	07-019	008	D8046	4252940107		
	12-001	010				
2520-12-173-3934	07-011	011	D8046	4252610205		
2520-12-173-4573	07-008	025	D8046	3852840055		
2520-12-173-4962	07-011	018	D8046	4252601631		
2520-12-173-6890	08-005	011	D8046	4353370110		
2520-12-173-6892	08-011	012	D8046	4353370010		
2520-12-173-6899	14-001	016	D8046	4254600457	D8047	7174200917053
2520-12-173-9634	07-019	012	D8046	0002959406	D0786	KG2395-1-4
2520-12-174-5347	07-011	007	D8046	4252600862		
2520-12-174-5348	07-011	008	D8046	4252600762		
2520-12-174-5351	08-005	006	D8046	4253500129		
2520-12-174-5352	08-005	007	D8046	4253500229		
2520-12-174-5727	07-012	011	D8046	4252600575		
2520-12-174-6911	07-002	043K	D8046	0002640192	D8096	8993207504
2520-12-175-4889	08-001	001	D8046	4353500799		
2520-12-175-4890	08-006	002	D8046	4353300599		
2520-12-175-7916	07-010	028	D8046	4252651705		
2520-12-176-3647	07-010	024	D8046	4252602431		
2520-12-178-1064	07-002	043A	D8046	0002603563	D8096	4220100100
2520-12-178-1769	12-001	017	D8046	0009961501		
2520-12-179-6299	07-008	035	D8046	4252640135		
2520-12-179-6957	08-004	011	D8046	4353370451		
	08-009	019				
2520-12-179-6958	08-005	001	D8046	4353500531		
2520-12-179-6959	08-011	001	D8046	4353300431		
2520-12-179-7160	07-005	028	D8046	4252621145		
	07-016	010				
2520-12-179-7163	07-013	030	D8046	4254100906	D2001	0522008112
2520-12-179-7164	07-013	031	D8046	4254101006	D2001	0522008110
2520-12-179-7165	07-017	029	D8046	4252621345		
2520-12-179-7353	07-010	012	D8046	4252603339		
2520-12-179-7354	07-010	015	D8046	4252602295		
2520-12-179-7355	07-011	001	D8046	4252603239		
2520-12-179-7356	07-013	056	D8046	4254130061		
2520-12-179-7357	07-015	015	D8046	0002505015		
2520-12-179-7358	07-018	001	D8046	0002959907	D8075	083151056001
2520-12-179-9717	07-001	001	D8046	4352600000	D0786	KN3892A1
2520-12-180-4068	07-019	035	D8046	4355860029		
2520-12-180-4070	20-009	001	D8046	4255500521		



VERSORGUNGSNUMMERNVERZEICHNIS

VERSORGUNGS- NUMMER	BILDTAFEL- NUMMER	ORTS- ZAHL	HERST- KODE	1. TEILEKENNZEICHEN	HERST- KODE	2. TEILEKENNZEICHEN
1	2	3	4	5	6	7
2520-12-180-4071	20-009	024	D8046	4255500015	D8047	05871501170021120
2520-12-180-4510	07-015	005	D8046	4252540016		
2520-12-180-4512	07-019	001	D8046	4252900131		
2520-12-180-4974	07-008	034	D8046	4252641006		
2520-12-180-4976	07-015	014	D8046	4252540708		
2520-12-180-4977	07-017	023	D8046	4352600019		
2520-12-180-4983	20-009	014	D8046	4255510145		
2520-12-180-8670	08-011	016	D8046	4243300285		
2520-12-180-8871	08-005	015	D8046	4243300385		
2520-12-181-4645	07-014	001	D8046	4252602810		
2520-12-191-3043	07-013	012A	D8046	4252510404		
2520-12-191-3044	07-013	017A	D8046	4252520453		
2520-12-191-3479	07-008	023A	D8046	3872840185		
2520-12-191-3992	07-013	021	D8046	4252540208		
2520-12-193-1138	07-008	079	D8046	4252610033		
2520-12-194-0432	08-003	035	D8046	4163530111		
	08-008	037				
2520-12-194-6692	08-003	024	D8046	4163350036		
	08-008	024				
2520-12-194-6693	08-002	004	D8046	4163350250		
	08-007	021				
2520-12-194-6694	08-003	001	D8046	4163350401		
	08-008	001				
2520-12-194-9153	08-002	020B	D8046	4163310405		
	08-009	001A				
2520-12-196-7664	07-013	001A	D8046	0042500704	D8075 C1863	133482012207 1225-01-00
2520-12-197-3041	07-002	043R	D8046	0002604763		
2520-12-197-3042	07-009	001	D8046	4352600410		
2520-12-197-3043	07-009	030	D8046	4352640045		
2520-12-197-3182	08-008	045	D8046	4353300201		
2520-12-197-3377	07-009	025	D8046	4352640011		
2520-12-197-4730	08-005	021	D8046	4243370906		
	08-011	022				
2520-12-197-4850	07-010	013A	D8046	4252604939		
2520-12-197-5072	07-010	024A	D8046	4252670603		
2520-12-197-5073	08-005	001A	D8046	4353502031		
2520-12-197-6861	07-002	001	D8046	4252601611		
2520-12-197-6862	07-002	017A	D8046	4252603611		
2520-12-197-6863	07-002	024	D8046	4252612032		
2520-12-197-6864	07-002	026	D8046	4252611932		



VERSORGUNGSNUMMERNVERZEICHNIS

VERSORGUNGS- NUMMER	BILDTAFEL- NUMMER	ORTS- ZAHL	HERST- KODE	1. TEILEKENNZEICHEN	HERST- KODE	2. TEILEKENNZEICHEN
1	2	3	4	5	6	7
2520-12-197-6865	07-003	010	D8046	4252650601	C0276	22860010
2520-12-197-6866	07-003	016	D8046	4252650102		
2520-12-197-7029	07-003	009	D8046	4252652805		
2520-12-197-7030	07-003	015	D8046	4252652905		
2520-12-197-7031	07-004	006	D8046	4252680229		
2520-12-197-7032	07-004	013A	D8046	4252670229		
2520-12-197-7717	20-004	017	D8046	0005650212		
2520-12-197-7769	07-003	018	D8046	4252650134		
2520-12-197-7770	07-004	017	D8046	4252680516		
2520-12-197-8038	07-003	022	D8046	4252650049		
2520-12-197-8140	08-007	038	D8046	4353320333		
2520-12-197-8250	08-007	044	D8046	4353320362		
2520-12-197-8443	07-004	016	D8046	4252600479		
2520-12-197-9149	08-007	048	D8046	4353320262		
2520-12-197-9150	08-007	049	D8046	4353320450		
2520-12-197-9151	08-008	046	D8046	4353370151		
	08-008	054				
	08-008	057				
	08-008	062				
	08-008	070				
	08-008	075				
2520-12-197-9465	07-004	009	D8046	4252650030		
2520-12-198-0986	07-001	002	D8046	4352600600		
2520-12-198-1625	08-008	050	D8046	4353300101		
2520-12-198-2103	07-015	027	D8046	4252600538		
2520-12-198-3865	07-019	019C	D8046	3812950033		
2520-12-198-6924	07-004	026	D8046	4252680133		
2520-12-198-8335	07-004	028	D8046	4252650247		
2520-12-198-8336	07-005	008	D8046	3372620140		
	07-006	007				
2520-12-198-8338	07-006	013	D8046	4252620040		
2520-12-198-8339	07-007	016	D8046	4252600845		
2520-12-198-8944	07-007	001	D8046	4252601861		
2520-12-198-9962	07-002	038	D8046	4252650201		
2520-12-199-1334	07-005	031	D8046	4252601324		
2520-12-199-3480	07-002	041	D8046	4252600262		
2520-12-300-2636	08-001	002	D8046	4353502999		
	08-001	002				
2520-12-300-8013	20-069	009	D8046	4253510201		
2520-12-300-8257	07-008	001A	D8046	4352610001		



## VERSORGUNGSNUMMERNVERZEICHNIS

VERSORGUNGS- NUMMER	BILDTAFEL- NUMMER	ORTS- ZAHL	HERST- KODE	1. TEILEKENNZEICHEN	HERST- KODE	2. TEILEKENNZEICHEN
1	2	3	4	5	6	7
2520-12-300-8413	07-008	069	D8046	4252640223	D0786	RK38016
2520-12-300-8775	07-008	026A	D8046	4252640326		
2520-12-300-8782	07-015	032	D8046	4252650019		
2520-12-300-9062	07-018	004	D8046	0005864929		
2520-12-301-2695	07-010	005	D8046	4252600460		
2520-12-301-2696	07-010	003	D8046	4252600760		
2520-12-301-2697	07-010	006	D8046	4252601160		
2520-12-301-6209	07-008	058	D8046	3852830005		
2520-12-301-7339	07-008	002	D8046	4252600062		
2520-12-301-7341	20-009	004	D8046	4255520033		
2520-12-301-7755	07-008	017A	D8046	4252613501		
2520-12-301-7897	07-008	011	D8046	4252612132		
2520-12-301-7898	07-015	036	D8046	4252610218		
2520-12-301-8161	07-008	007A	D8046	4252614201		
2520-12-301-8162	07-008	022	D8046	4252610765		
2520-12-301-8163	07-002	034D	D8046	4252602338		
2520-12-301-8172	07-015	020	D8046	4252613601		
2520-12-301-8178	08-002	014	D8046	4353370551		
2520-12-301-8717	08-002	010	D8046	4353501319		
2520-12-301-8718	08-002	003	D8046	4353501419		
2520-12-301-8719	08-007	031	D8046	4353300020		
2520-12-301-8721	08-002	001	D8046	4353510103		
	08-007	001				
2520-12-302-0343	07-006	021B	D8046	4252621934		
	07-006	023C				
2520-12-302-0345	07-004	021A	D8046	4252650546		
2520-12-303-3510	07-011	027	D8046	4252600434		
2520-12-303-9120	07-004	023A	D8046	4252670839		
2520-12-303-9121	07-004	020A	D8046	4252650646		
2520-12-303-9124	07-015	036A	D8046	4252610818		
2520-12-303-9130	07-005	004B	D8046	4252622034		
	07-005	011B				
	07-006	002B				
	07-006	016B				
2520-12-304-9099	07-008	035C	D8046	3212610031		
2520-12-306-8705	08-008	066	D8046	4353300901		
2520-12-307-9397	08-008	056	D8046	4353301001		
2520-12-308-7508	14-004	009A	D8046	0004661220	D8047 D8124	0469300317006 7674 014 125
2520-12-309-6988	07-017	010A	D8046	4252621823		
2520-12-310-9438	07-005	001K	D8046	4252623501		



VERSORGUNGSNUMMERNVERZEICHNIS

VERSORGUNGS- NUMMER	RILDTAFEL- NUMMER	ORTS- ZAHL	HERST- KODE	1. TEILEKENNZEICHEN	HERST- KODE	2. TEILEKENNZEICHEN
1	2	3	4	5	6	7
2520-12-311-1578	07-015	036B	D8046	4252611018		
2520-12-311-4271	07-002	061	D8046	0015861726	C1863	1126-01-18
2520-12-311-4272	07-002	056	D8046	0015531505	C1863	1302-01-00
2520-12-311-6208	08-007	013A	D8046	4353302829		
2520-12-311-6209	08-007	003B	D8046	4353302929		
2520-12-311-7705	07-013	020A	D8046	4252510385		
2520-12-311-8488	07-007	023	D8046	3852620923		
2520-12-314-1007	07-013	034H	D8046	0004100831	D2001	10320010307
	07-013	046				
2520-12-314-1125	07-015	020A	D8046	4252615201		
2520-12-314-1127	07-015	042	D8046	4352610018		
2520-12-314-1128	07-012	001	D8046	4252600360		
2520-12-314-5779	07-012	002D	D8046	4252661003		
2520-12-314-6025	07-015	001A	D8046	4252500205		
2520-12-314-6177	07-019	036	D8046	4352900039		
2520-12-314-6917	07-013	045	D8046	4254102206		
2520-12-314-7853	08-008	058	D8046	4353370309		
	08-008	069				
2520-12-314-7854	08-008	047	D8046	4353370009		
	08-008	053				
2520-12-314-8008	08-007	048B	D8046	4353320462		
2520-12-315-1428	07-013	007	D8046	0092505703	D8075	431861667004
2520-12-315-1590	08-002	003A	D8046	4353502019		
2520-12-318-8928	08-011	012A	D8046	4243370610		
2520-12-319-0819	07-013	012H	D8046	4252510504		
2520-12-319-0820	07-013	026C	D8046	0012957707	D0786	KN2899D1
2520-12-319-0821	07-013	044	D8046	4254102106	D2001	05220096107
2520-12-319-0822	07-018	005	D8046	0012957907	D0786	KN3892C1
2520-12-319-0824	08-011	001A	D8046	4353300531		
2520-12-319-2596	08-001	003	D8046	4353503300		
2520-12-319-2598	08-006	003	D8046	4353302900		
2520-12-325-6726	07 019	015F	D8046	0012957706		
2520-12-337-6166	07-001	003	D8046	4372602201		
2530-12-121-9456	07-013	026E	D8046	3075530107		
	12-004	015				
	12-004	021				
2530-12-122-5792	12-007	038	DS046	0004280473	D8286	DIN74225-14
	12-007A	037				
	12-008A	005				
2530-12-122-6870	20-009	021	D8046	4045510026		



VERSORGUNGSNUMMERNVERZEICHNIS

VERSORGUNGS- NUMMER	BILDTAFEL- NUMMER	ORTS- ZAHL	HERST- KODE	1. TEILEKENNZEICHEN	HERST- KODE	2. TEILEKENNZEICHEN
1	2	3	4	5	6	7
2530-12-122-8798	07-018	002	D8046	0004201055		
	07-018	006				
2530-12-123-1108	12-019	024	D8046	0009942137	D8015	1484601000
	12-019	015				
2530-12-136-1137	14-028	028	D6046	3261310071		
2530-12-155-0649	12-022	013	D8046	0004320807	D8286	DIN74292-C
2530-12-169-6977	07-020	003	D8046	0004314334	D0786	A0103S
	12-004	036				
2530-12-171-4392	12-014	022	D8046	0004290049	D8096	4523022004
	12-024	010C				
	12-047	029				
	12-052	024				
2530-12-171-4914	12-014	021	D8046	0004290088	D8096	8995019404
	12-024	010B				
	12-047	030				
	12-052	025				
2530-12-171-6251	09-001	001A	D8046	4064011101	D8440	201501
	97-003	013A				
2530-12-173-6889	14-001	007	D8046	4254600109		
2530-12-173-6900	14-002	001	D8046	3164601201		
2530-12-173-8017	14-001	004	D8046	4254640201		
2530-12-173-8650	12-016	010	D8046	0004312615	D8236	818S475-1133
2530-12-173-9367	08-005	022	D8046	4243370706	D8096	4321990300
	08-011	023				
2530-12-173-9370	14-001	006R	D8046	4084600037		
2530-12-174-0050	08-010	001	D8046	4353300003		
2530-12-174-0051	08-011	006	D8046	4353300111		
2530-12-174-1365	08-011	005	D8046	4353300011		
2530-12-174-6898	10-001	015	D8046	4253300107		
2530-12-175-1870	12-002	022	D8046	4164210412		
	12-003	021				
2530-12-175-1871	12-002	027	D8046	4064210821		
	12-003	019				
2530-12-175-1872	12-002	020	D8046	0004202955		
	12-003	006				
2530-12-175-1873	12-003	028	D8046	4064210921		
2530-12-175-1874	12-003	029	D8046	4064211021		
2530-12-175-1875	12-008	006	D8046	4163350446		
	12-008A	006				
2530-12-175-1876	12-008	024	D8046	4163350346		



VERSORGUNGSNUMMERNVERZEICHNIS

VERSORGUNGS- NUMMER	BILDTAFEL- NUMMER	ORTS- ZAHL	HERST- KODE	1. TEILEKENNZEICHEN	HERST- KODE	2. TEILEKENNZEICHEN
1	2	3	4	5	6	7
2530-12-175-1876	12-008A	024	D8046	4163350346		
2530-12-175-1878	12-023	002	D8046	0025861943	D8015	1487010036
	12-034	017				
2530-12-175-3835	07-010	026	D8046	0009916022		
2530-12-176-0166	12-022	008	D8046	4254300005	D8128	3160154043261
	12-048	001				
2530-12-176-9655	12-027	004	D8046	0004290345	D8096	8971307944
	12-060	003				
2530-12-178-1165	12-022	013A	D8046	0004321107	D9596	258825-50
	12-022	014A	D8046	0004322107	D8015	0481019004
	12-048	011	D8046	0004321107	D9596	258825-50
	12-048	012	D8046	0004322107	D8015	0481019004
2530-12-179-3730	01-007	034	D8046	3520180306	D2420	78-0540
	01-007A	039				
2530-12-179-3734	01-020	008	D8046	4359877343		
	01-071	013				
2530-12-179-5116	07-021	002	D8046	4255460535		
2530-12-179-5117	07-021	003	D8046	4255460635		
2530-12-179-8880	06-022	001	D8046	4355420017		
2530-12-179-8888	12-001	015	D8046	4252920032		
2530-12-179-8893	12-002	007	D8046	0004210620		
	12-002	007				
	12-003	008				
2530-12-179-8896	12-004	032	D8046	0014313402	D0786	A8189
2530-12-179-9336	07-002	043N	D8046	0005860026	D8096	4220100002
2530-12-179-9718	12-005	020	D8046	0014313112	D8096	4684030020
2530-12-179-9963	12-009	001	D8046	0024310005	D8096	4613154980
2530-12-179-9964	12-009	003	D8046	0024310305	D8015	0481064006
2530-12-179-9966	12-010	025	D8046	0024310405	D8096	9730025030
	12-039	001				
2530-12-179-9968	12-016	026	D8046	0014317806	D8096	9347022200
	12-032	001				
2530-12-179-9969	12-026	004	D8046	0014290544	D8096	5710040000
2530-12-179-9970	12-028	003	D8046	0064200318	D8096	4253070180
	12-067	004				
2530-12-180-0918	12-024	019	D8046	0004312016	D8096	9617222600
	12-065	002				
2530-12-180-0919	12-024	020	D8046	0004312216	D8015	0481016302
	12-065	003				
2530-12-180-0920	12-026	050	D8046	0014318006	D8096	4750100170



VERSORGUNGSNUMMERNVERZEICHNIS

VERSORGUNGS- NUMMER	BILDTAFEL- NUMMER	ORTS- ZAHL	HERST- KODE	1. TEILEKENNZEICHEN	HERST- KODE	2. TEILEKENNZEICHEN
1	2	3	4	5	6	7
2530-12-180-0922	14-005	001	D8046	0004664302	D8124	7632 472 139
2530-12-180-1236	12-016	016	D8046	0014317906	DE 15	0481042106
2530-12-180-1690	14-001	021	D8046	4254630401		
2530-12-180-1691	14-005	012	D8046	0014669465	D8124	7632 340 111
2530-12-180-4840	12-019A	008	D8046	0001313102	D8096	4110415704
2530-12-180-6724	12-011	001	D8046	0029972636	D8096	4630370030
2530-12-180-6732	20-007	007	D8046	0029975036	D8096	5723300220
2530-12-180-6914	12-019A	004	D8046	0001312132	D8096	4110416544
2530-12-180-8536	12-005	008	D8046	4354200281		
2530-12-180-8537	12-024	034	D8046	4354200786		
2530-12-180-8868	07-010	038	D8046	4252670797	D2480	B0793
2530-12-180-8872	07-020	002	D8046	0004314733	D0786	A8191
	07-020	003H				
	12-004	030				
	12-004	034				
2530-12-180-8873	12-018	006	D8046	4254300041		
	12-042	010				
2530-12-180-8874	14-005	005	D8046	0004663805	D8124	7632 302 224
2530-12-185-0496	14-001	014	D8046	4254601009	D8224	C116-114
2530-12-191-6773	12-036	019	D8046	0004319412	D8096	4684020040
2530-12-191-7869	12-015	008	D8046	0004291290	D8096	9522006514
	12-064	002				
2530-12-191-8147	12-006	007	D8046	4254200681		
2530-12-192-9386	14-001	032	D8046	4254600305	D8128	0350231552261
	14-001	033	D8046	4254600405	D9542	035311242524
2530-12-193-3216	12-016	027A	D8046	0024310406	D8015	0481062104
	12-032	002				
2530-12-193-3217	12-016	027D	D8046	0014310986	D8015	1480284047
	12-033	004				
2530-12-194-1151	07-019	015A	D8046	0005863529	D0786	RK23520
2530-12-194-4625	06-005	028	D8046	4164230094		
2530-12-194-4802	08-004	014B	D8046	4163560301		
	08-009	022B				
2530-12-195-0185	12-006	022	D8046	0025864343	D8096	4684020002
2530-12-196-4376	12-010	030	D8046	0024301860	D8096	9730020062
	12-040	001				
2530-12-196-8822	12-009	004	D8046	0024316305	D8015	0481064102
2530-12-197-4728	07-009	046	D8046	0024298544	D8096	4630360040
2530-12-197-4729	07-010	026A	D8046	0009916622	D8128	3160846043003
2530-12-197-6658	10-002	005A	D8046	4253230365		



VERSORGUNGSNUMMERNVERZEICHNIS

VERSORGUNGS- NUMMER	BILDTAFEL- NUMMER	ORTS- ZAHL	HERST- KODE	1. TEILEKENNZEICHEN	HERST- KODE	2. TEILEKENNZEICHEN
1	2	3	4	5	6	7
2530-12-197-6659	10-003	001	D8046	3873230165		
2530-12-197-6960	14-001	005A	D8046	0004642631	D8236	A82-5-21
2530-12-197-7489	12-009	002	D8046	0024316505	D8096	4613154910
2530-12-197-8251	12-014	020	D8046	0034290744	D8096	4340141000
	12-024	010A				
	12-047	028				
	12-052	023				
2530-12-197-8290	14-003	033	D8046	3165860046		
2530-12-197-9397	08-005	006A	D8046	4253500429		
2530-12-197-9398	08-005	007A	D8046	4353500129		
2530-12-198-0438	12-009A	001	D8046	0044302101	D8096	4215121830
	12-037	001				
2530-12-198-2104	07-020	001	D8046	0014316202	D0786	A8241
2530-12-199-1134	12-016	030	D8046	0025861143	D8096	4321990042
2530-12-199-7077	09-001	001	D8046	4354000400		
	97-003	013				
2530-12-301-0456	12-025	008	D8046	0004306460	D8015	1487010093
	12-066	005				
2530-12-301-0763	12-027	001	D8046	0005867042	D8096	5710040002
2530-12-301-0764	08-007	061	D8046	4353300012		
2530-12-301-2690	12-017	003	D8046	0025862843	D8096	9347020052
	12-033	001				
2530-12-301-2691	12-025	001	D8046	0025867943	D8096	9617220052
2530-12-301-2693	12-025	009	D8046	0025866343	D8015	1487010057
	12-066	006				
2530-12-301-2694	12-018	010B	D8046	0031311101	D8096	4110716400
2530-12-301-2709	12-011	002	D8046	0025860943	D8096	4630370002
	12-041	009				
2530-12-301-2712	12-009	025	D8046	0025868743	D8015	1487010060
2530-12-301-5611	14-003	001	D8046	3164600211		
2530-12-301-5897	12-018	003	D8046	4254321240		
2530-12-301-6875	14-002	053	D8046	3164620325		
2530-12-301-7756	14-002	056R	D8046	3164600414		
2530-12-301-7757	14-003	021	D8046	3164600614		
2530-12-301-8392	12-019	004	D8046	0001300308	D8015	1485100961
	12-043	019				
2530-12-301-8393	12-019	022	D8046	0001313316	D8015	1486110109
	12-043	013				
2530-12-301-8951	12-019A	020	D8046	0001313516	D8096	4110616904
2530-12-301-9284	12-019	008	D8046	0001316711	D2342	K048589



VERSORGUNGSNUMMERNVERZEICHNIS

VERSORGUNGS- NUMMER	BILDTAFEL- NUMMER	ORTS- ZAHL	HERST- KODE	1. TEILEKENNZEICHEN	HERST- KODE	2. TEILEKENNZEICHEN
1	2	3	4	5	6	7
2530-12-301-9284	12-043	021	D8046	0001316711	D2342	K048589
2530-12-301-9285	12-019	007	D8046	0001316811	D2342	K049579
	12-043	023				
2530-12-301-9299	12-009	023	D8046	0014300460	D8096	4613150052
2530-12-302-8844	12-019A	011	D8046	0001311307	D8096	4110416202
2530-12-302-8845	12-019A	012	D8046	0001311317	D8096	4110717312
2530-12-302-9357	10-001	016A	D8046	4253300607		
2530-12-302-9358	10-001	016B	D8046	4253300707		
2530-12-303-0233	18-001	029A	D8046	4353300230		
2530-12-303-1249	12-010	030B	D8046	002' 69543	D8096	9730020052
2530-12-303-4639	14-002	040	D8046	3164-61583		
2530-12-303-5861	12-002	008	D8046	0014304360		
2530-12-303-5862	12-019	001A	D8046	0011310480	D8015	1487010113
	12-043	001				
2530-12-303-5961	12-002	009D	D8046	0004211420		
2530-12-303-6506	10-002	014A	D8046	4253231016		
2530-12-303-9370	08-011	006A	D8046	4353300411		
2530-12-304-1487	08-011	005A	D8046	4353300311		
2530-12-308-0048	08-007	049B	D8046	4353320550		
2530-12-308-4421	12-028	004X	D8046	0094206818	D2268	344016001
2530-12-308-6452	12-004	002	D8046	0044303601	D0786	H23894901
2530-12-310-4083	10-002	020A	D8046	4353200228		
2530-12-310-4093	12-018	011	D8046	0031315001	D8096	4111416400
	12-042	002				
2530-12-310-9049	08-010	006B	D8046	0013300135	D9542	03'160045524
	14-001	034				
2530-12-311-8034	12-027	002	D8046	0004302468	D8096	9733000002
	12-060	001				
2530-12-311-8949	12-028	004F	D8046	0025861642	D8096	4253370022
	12-068	009				
2530-12-312-5645	12-002	009	D8046	0014200920		
	12-003	010				
2530-12-312-5646	12-002	001	D8046	0074210598		
2530-12-312-5647	12-002	004	D8046	0074210398		
2530-12-312-5648	12-002	003	D8046	0074210498		
2530-12-312-5649	12-002	002	D8046	0074210698		
2530-12-312-6931	12-003	001	D8046	0024231298		
2530-12-312-6932	12-003	002	D8046	0024231198		
2530-12-313-8108	14-001	035	D8046	0003301085	D9542	035400021012
2530-12-313-9764	14-002	001B	D8046	3164600402		



VERSORGUNGSNUMMERNVERZEICHNIS

VERSORGUNGS- NUMMER	BILDTAFEL- NUMMER	ORTS- ZAHL	HERST- KODE	1. TEILEKENNZEICHEN	HERST- KODE	2. TEILEKENNZEICHEN
1	2	3	4	5	6	7
2530-12-314-0208	14-002	049	D8046	3164610250		
2530-12-314-0209	14-002	039	D8046	3164601085		
2530-12-314-0213	14-001	015F	D8046	0004620029	C0897	E116-82
2530-12-314-0214	14-004	022A	D8046	0004604261	D8124	7673 633 023
2530-12-314-2966	12-009	027	D8046	0004308860	D8015	1487010125
2530-12-314-4586	12-006	020	D8046	0014317812	D8096	4684020080
2530-12-314-4587	12-010	030E	D8046	0014307060	D1928	I/89237
2530-12-314-7277	14-002	057	D8046	3164601414		
2530-12-314-7464	12-019B	013	D8046	0001313916	D8096	4111416904
	12-044	016				
2530-12-314-7465	12-019B	006	D8046	0001311607	D8096	4111416231
	12-044	008				
2530-12-314-7466	12-019B	008	D8046	0001311517	D8096	4111417312
	12-044	010				
2530-12-314-8005	08-010	011A	D8046	4353380205		
2530-12-314-8006	08-010	010A	D8046	4353380108		
2530-12-314-9312	12-010	030F	D8046	0024301260	D2268	950355023
2530-12-314-9313	12-002	008B	D8046	0004202444		
2530-12-314-9314	12-003	009F	D8046	0004200344		
2530-12-314-9322	12-025	017	D8046	0004311122	D8015	1485510018
	12-066	009				
2530-12-314-9323	12-010	025E	D8046	0034311105	D2268	355068001
2530-12-315-0075	12-010	030H	D8046	0024300360	D8015	1487010207
	12-040	002				
2530-12-315-0440	10-002	020B	D8046	4353200328		
2530-12-315-1564	12-010	025G	D8046	0034315705	D8015	0481061232
	12-038	001				
	12-039	002				
2530-12-315-2774	14-004	021A	D8046	0004662584	D8124	7723 041 235
2530-12-315-5087	12-002	020B	D8046	0004212565		
2530-12-315-5698	08-007	003C	D8046	4353303529		
2530-12-318-2447	12-025	004	D8046	0004312239	D8096	9619010722
2530-12-318-2631	12-004	029	D8046	0014319302	D0786	A8257.01
2530-12-319-2599	12-009	015	D8046	0034312405	D8096	4613152540
	12-035	001				
2530-12-319-2600	12-009	016	D8046	0024319805	D8015	0481064106
	12-035	002				
2530-12-319-2601	12-004	019	D8046	0044306401	D0786	H38946.0.2F
2530-12-319-2603	12-026	050A	D8046	0024319906	D8096	4750090130
	12-058	007				



VERSORGUNGSNUMMERNVERZEICHNIS

VERSORGUNGS- NUMMER	BILDTAFEL- NUMMER	ORTS- ZAHL	HERST- KODE	1. TEILEKENNZEICHEN	HERST- KODE	2. TEILEKENNZEICHEN
1	2	3	4	5	6	7
2530-12-320-5344	07-020	003E	D8046	0014319902	D8015	1487010221
2530-12-320-7673	12-023	001A	D8046	0004200871		
2530-12-330-9125	12-034	016	D8046	0034311906	D8015	0481042212
	12-016	017H				
2530-12-332-2562	12-030	001	D8046	0004302906	D8015	1487010234
	12-017	007				
2530-12-337-6169	12-033	002	D8046	4374210212		
	12-002	022A				
2530-12-337-6170	12-003	021A	D8046	4174210012		
	12-002	022E				
2530-12-337-6172	12-003	021E	D8046	0034326801		
	12-022	008A				
2530-12-339-2266	12-048	001A	D8046	4374320016		
	12-018	003A				
2540-12-121-0420	12-042	014				
2540-12-121-0421	19-027	008	D9477	VG75071D	D8046	075071000400
2540-12-121-0422	19-027	007	D9477	VG75071B	D8046	075071000200
2540-12-121-0422	19-027	009	D9477	VG75071A	D8046	075071000100
2540-12-127-9904	19-009	011	D8046	4049370011	D1839	25764
2540-12-127-9905	19-009	003	D8046	4049370111		
2540-12-140-7446	97-004	005	D8046	3818900161	D8449	6531-400-1
2540-12-141-3330	19-021	006	D8046	4046100136		
2540-12-159-8350	97-002	004	D8046	4045800017	D8130	105384
2540-12-164-8317	18-002	001	D8046	0013157099		
2540-12-167-4247	19-030	002	D8046	0008207945	D8084	1-0280-50-377-0
2540-12-174-2437	10-001	001	D8046	0033233600		
2540-12-175-0996	19-014	028	D8046	4259101020	D8130	103719
2540-12-175-1007	19-017	006	D8046	4258810805		
2540-12-175-1011	19-021	001	D8046	4257907025	D8130	102599
2540-12-175-1263	19-013	011	D8046	3819190163		
2540-12-175-1264	19-013	017	D8046	3819190063		
2540-12-175-1266	19-016	016	D8046	3817660043		
2540-12-175-1267	19-016	036	D8046	4257250043		
2540-12-175-1268	19-017	015	D8046	4258810705		
2540-12-175-1271	19-024	001	D8046	4355200870		
2540-12-175-1273	19-024	028	D8046	4355200770		
2540-12-175-1274	19-030	008	D8046	0098244528		
2540-12-175-1275	19-031	012	D8046	0008693347		
2540-12-175-1881	19-012	017	D8046	3819190127		
2540-12-175-1884	19-013	019	D8046	3819100061		



VERSORGUNGSNUMMERNVERZEICHNIS

VERSORGUNGS- NUMMER	BILDTAFEL- NUMMER	ORTS- ZAHL	HERST- KODE	1. TEILEKENNZEICHEN	HERST- KODE	2. TEILEKENNZEICHEN
1	2	3	4	5	6	7
2540-12-175-1886	19-016	004	D8046	4257230101	C1583	1448
2540-12-175-1887	19-016	005	D8046	3817230104	C1583	576-01
2540-12-175-1888	19-016	019	D8046	4257230001	C1583	1449
2540-12-175-1890	19-016	022	D8046	3817230004	C1583	577-01
2540-12-175-1891	19-016	035	D8046	3817250060		
2540-12-175-4366	19-030	004	D8046	0018203041	D8130	103713
2540-12-175-4368	19-030	014	D8046	0018203141	D8130	103714
2540-12-175-4369	19-030	017	D8046	0008247410	D8130	103715
2540-12-175-6239	19-021	022	D8046	4257907230		
2540-12-175-7311	18-001	018	D8046	4255240974		
2540-12-175-7312	19-013	012	D8046	3819100162		
	19-013	012A				
2540-12-175-7319	25-004	001	D8046	4258310560		
2540-12-175-7320	25-004	004	D8046	4258310460		
2540-12-175-7321	25-004	012	D8046	4258310362		
2540-12-175-7322	25-004	015	D8046	4258310260		
2540-12-175-7323	25-005	003	D8046	4258320141		
2540-12-176-3648	19-016	025	D8046	4258937003		
2540-12-176-8876	25-004	014	D8046	4258310360		
2540-12-177-2302	20-001	013	D8046	0003150573	D3376	51048
2540-12-177-2733	20-001	003	D8046	0003151606	D3376	48055
2540-12-177-3291	20-001	002	D8046	0013153699	D3376	SK108
2540-12-177-8105	97-003	009	D3800	18187		
2540-12-179-8297	19-012	005	D8046	4259100227		
2540-12-179-8301	19-014	004	D8046	4259120175		
2540-12-179-8302	19-014	005	D8046	4259100714		
2540-12-179-8303	19-014	013	D8046	4259100332		
2540-12-179-8304	19-014	015	D8046	4259102210		
2540-12-179-8305	19-014	016	D8046	4259101214		
2540-12-179-8306	19-014	029	D8046	0009881963	D0778	311-004
	19-014	038				
2540-12-179-8314	19-022	001	D8046	4357907155		
2540-12-179-8316	19-022	004	D8046	4357907156		
2540-12-179-8317	19-024	002	D8046	4355250339		
2540-12-179-8319	19-024	031	D8046	4355250439		
2540-12-179-8320	19-024	047	D8046	4255251301		
2540-12-179-8322	19-026	017	D8046	4257900030		
2540-12-179-8326	19-031	002	D8046	0008691072	D8095	9HD 097 099-005
2540-12-179-8327	19-031	004	D8046	4258690097		
2540-12-179-8329	19-031	008	D8046	0008693621	D8095	8WM 003 155-036



VERSORGUNGSNUMMERNVERZEICHNIS

VERSORGUNGS- NUMMER	BILDTADEL- NUMMER	ORTS- ZAHL	HERST- KODE	1. TEILEKENNZEICHEN	HERST- KODE	2. TEILEKENNZEICHEN
1	2	3	4	5	6	7
2540-12-179-8332	19-034	004	D8046	4258100913	D1993 D9755 D9755	331-376 003290-04 120010-00
2540-12-179-8897	19-014	021	D8046	4259101514		
2540-12-179-8899	19-017	023	D8046	4355210440		
2540-12-179-8900	19-017	026	D8046	4255200018		
2540-12-179-8901	19-017	027	D8046	4355210540	D8095	8BW003472-00
2540-12-179-8902	19-024	011	D8046	4355200892		
2540-12-179-8903	19-024	014	D8046	4355200652		
2540-12-179-8904	19-024	015	D8046	4355200792		
2540-12-179-8905	19-024	024	D8046	4355200492	D8095	8BW003472-00
2540-12-179-8906	19-026	028	D8046	4257930006		
2540-12-179-8907	19-028	034	D8046	4256400253		
2540-12-180-0916	12-001	008	D8046	4252900218		
2540-12-180-1241	19-015	009	D8046	3147250501	D9755 D9755	560923-00 560216-00
2540-12-180-1242	19-017	020	D8046	4255221840		
2540-12-180-1243	19-023	005	D8046	4355800105		
2540-12-180-1245	19-023	015	D8046	4355800501		
2540-12-180-1482	19-012	013	D8046	3819190075	D8095	8BW003472-00
2540-12-180-4434	25-003A	014	D8046	0008350636		
2540-12-180-5307	19-034	001	D8046	0008100116		
2540-12-180-5308	19-034	002	D8046	0008112433		
2540-12-180-6166	19-026	032	D8046	3817250002	D9755 D9755	560923-00 560216-00
2540-12-180-6167	19-016	001	D8046	3817250102		
2540-12-180-6729	19-014	002	D8046	4259101030		
2540-12-180-6730	19-014	039	D8046	3148100210		
2540-12-180-7089	19-006	005	D8046	4256841250	D8095	8BW003472-00
2540-12-180-7092	19-014	009	D8046	4259100061		
2540-12-180-7093	19-030	003	D8046	4358207146		
2540-12-180-7094	19-030	013	D8046	4358207046		
2540-12-180-7422	19-031	001	D8046	4258697020	D9755 D9755	560923-00 560216-00
2540-12-180-9988	19-029	041	D8046	4049830185		
2540-12-184-8081	19-014	028A	D8046	4259102520		
2540-12-184-8082	19-014	038A	D8046	4259100011		
2540-12-191-4725	19-034	005	D8046	0008110136	D9755 D9755	560923-00 560216-00
2540-12-191-4726	19-034	006	D8046	0008110123		
2540-12-191-5911	07-019	007A	D8046	1072910182		
	12-001	011A				
2540-12-191-8078	19-012	020A	D8046	3819100289	D9755 D9755	560923-00 560216-00
2540-12-191-8079	19-012	005A	D8046	3819100427		
2540-12-192-6870	19-012	023A	D8046	3819100005		
2540-12-193-4997	97-003	008	D9477	VG74057-2000		



VERSORGUNGSNUMMERNVERZEICHNIS

VERSORGUNGS- NUMMER	BILDTAFEL- NUMMER	ORTS- ZAHL	HERST- KODE	1. TEILEKENNZEICHEN	HERST- KODE	2. TEILEKENNZEICHEN
1	2	3	4	5	6	7
2540-12-193-6053	19-015	032A	D8C46	0007200116	D0491 C1544	0401-41900-00 0100 6321
2540-12-194-1221	19-013	046	D8046	0008680530		
2540-12-196-0387	97-003	009A	D3800	36710		
2540-12-197-1940	10-001	001A	D8046	0033237800	D8075	251700106196
2540-12-197-2278	19-013	014	D8046	3819103332		
2540-12-197-2279	19-014	002D	D8046	4259103230		
2540-12-197-2826	19-021	022A	D8046	4357907030	D8130	402670
2540-12-197-2827	19-021	022B	D8046	4357907130		
2540-12-197-2925	19-017	022A	D8046	4355200117		
2540-12-197-3188	19-030	019	D8046	0018208542	D8905	562A571 560150-01 560923-01 560216-01
2540-12-197-3380	19-014	028B	D8046	4259103220		
2540-12-197-5278	19-006	004A	D8046	4256843760		
2540-12-197-5279	19-006	009A	D8046	4256844060	D9755	560150-01 560923-01 560216-01
2540-12-197-5280	19-006	001A	D8046	4256843260		
2540-12-197-5281	19-006	007A	D8046	4256843360		
2540-12-301-1030	19-013	002	D8046	3819100050	D8905	562A571 560150-01 560923-01 560216-01
2540-12-301-1031	19-013	003	D8046	3819102146		
2540-12-301-1033	19-013	014B	D8046	3819140616		
2540-12-301-1326	19-012	015	D8046	3819102220	D9755	560150-01 560923-01 560216-01
2540-12-301-2317	19-014	040	D8046	0008110018		
2540-12-302-9157	19-034	006A	D8046	4258101413		
2540-12-302-9158	19-034	006B	D8046	0008110436	D9755	560150-01 560923-01 560216-01
2540-12-302-9159	19-034	006K	D8046	0008110323		
2540-12-304-7118	19-030	002E	D8046	0008244626		
2540-12-309-5143	19-013	003B	D8046	3819300086	D8905	562A571 560150-01 560923-01 560216-01
2540-12-310-0011	19-013	002B	D8046	6739100450		
2540-12-312-8281	19-013	015	D8046	3819105232		
2540-12-312-8289	19-013	014D	D8046	3819102547	D9755	560150-01 560923-01 560216-01
2540-12-312-8949	97-004	006A	D8046	4258901108		
2540-12-314-2274	07-019	004A	D8046	4352900316		
2540-12-314-3423	19-013	015L	D8046	3819104347	D9755	560150-01 560923-01 560216-01
2540-12-314-3426	19-013	001B	D8046	3819105730		
2540-12-314-3541	19-013	015D	D8046	6739100116		
2540-12-315-0251	97-004	003A	D8046	4258900808	D9755	560150-01 560923-01 560216-01
2540-12-315-0360	97-004	004A	D8046	4258900908		
2540-12-315-0361	97-004	002A	D8046	4258901008		
2540-12-315-0601	19-021	002	D8046	4257907027	D9755	560150-01 560923-01 560216-01
2540-12-315-0946	97-004	001A	D8046	4258900708		
2540-12-315-7998	19-007	020	D8046	4256890491		
2540-12-318-7987	19-022	010	D8046	4357909450		



VERSORGUNGSNUMMERNVERZEICHNIS

VERSORGUNGS- NUMMER	BILDTAFEL- NUMMER	ORTS- ZAHL	HERST- KODE	1. TEILEKENNZEICHEN	HERST- KODE	2. TEILEKENNZEICHEN
	2	3	4	5	6	7
2540-12-318-7988	19-022	026	D8046	4357907955		
2540-12-318-7989	19-022	039	D8046	4357908156		
2540-12-318-7990	19-023	020	D8046	4355801805		
2540-14-382-1587	25-003	001	D8046	0018357301	F0411	576244U
2540-14-382-1600	25-005	006	D8046	4258300508	F0411	103666C
2540-14-471-9024	25-001	001	D8046	4258300261	F0411	841775E
2590-12-120-8402	97-002	003	D8046	4355910004	D2034	28.6732
2590-12-121-0423	19-027	024	D8046	4355830166	D9477	VG75073A60
2590-12-123-9095	19-027	005	D9477	VG75070C	D8046	075070000300
2590-12-123-9347	19-027	004	D9477	VG75070A	D8046	075070000100
2590-12-123-9348	19-027	002	D9477	VG75070B	D8046	075070000200
2590-12-125-0335	19-027	006	D8046	4355830066	D9477	VG75073A77,5
2590-12-129-4967	19-026	018A	D8046	4047902096		
2590-12-130-6602	07-015	004	D8046	3123501090		
2590-12-133-0543	19-029	035	D8046	999857058300	D9477	VG95400C58X38
2590-12-133-0547	19-029	034	D8046	999857040100	D9477	VG95400A40X53
	19-029	034				
2590-12-146-1870	06-013	001	D8046	0025423520	D8095	3AA 001 775-001
2590-12-146-5923	19-027	026	D8046	999853000200	D9477	VG75072B
2590-12-154-1725	20-005	004	D8046	0005640403	C0276	7088
2590-12-154-1732	20-005	024	D8046	0005620021	C0276	11154
2590-12-154-1740	20-005	026	D8046	0005610708	C0276	11151
2590-12-174-9285	06-004	007	D8046	4355400142		
2590-12-174-9287	06-011	012	D8046	4355400307		
2590-12-174-9288	06-011	016	D8046	4355400107		
2590-12-174-9289	06-012	001	D8046	4355400207		
2590-12-178-0451	06-013	001A	D8046	0025426720	D8095	3BA002768-34
2590-12-179-4735	06-001	035	D8046	4255420091		
	06-001	035				
2590-12-179-4736	06-003	003	D8046	4355400614		
2590-12-179-4738	06-003	010	D8046	4355410642		
2590-12-179-4741	06-010	001	D8046	4355401037		
2590-12-179-4743	06-017	001	D8046	4355401637		
2590-12-179-4744	06-020	001	D8046	4355401137		
2590-12-179-5110	06-019	001	D8046	4355401837		
2590-12-179-5111	06-021	009	D8046	0005460107	C0276	22684
2590-12-179-5112	06-022	002	D8046	4355400109		
2590-12-179-5113	06-022	003	D8046	4355400209		
2590-12-179-5114	06-022	012	D8046	4258200215		
2590-12-179-7159	06-018	001	D8046	4355401237		



VERSORGUNGSNUMMERNVERZEICHNIS

VERSORGUNGS- NUMMER	BILDTAFEL- NUMMER	ORTS- ZAHL	HERST- KODE	1. TEILEKENNZEICHEN	HERST- KODE	2. TEILEKENNZEICHEN
1	2	3	4	5	6	7
2590-12-179-7723	19-015	027	D8046	4257220614	C0276	19716
2590-12-179-7743	19-026	012	D8046	4355800890		
2590-12-179-7748	19-028	001	D8046	4256201114		
2590-12-179-8294	19-027	030	D8046	4046100150		
2590-12-179-8321	19-026	002	D8046	4354000139	D8095 C0276	51271 20470040
2590-12-179-9509	20-002	002	D8046	4355530138		
2590-12-179-9510	20-002	007	D8046	4355660104		
2590-12-179-9511	20-002	008	D8046	4355530038		
2590-12-180-1246	19-028	024	D8046	3818600714	C0276	19716
2590-12-180-4516	19-026	009	D8046	4354000041		
2590-12-180-4517	19-029	031	D8046	4258990061		
2590-12-180-4979	19-028	008	D8046	4256402277		
2590-12-180-4980	19-028	014	D8046	4258600314	D8095 C0276	51271 20470040
2590-12-180-4981	19-029	001	D8046	4258100141		
2590-12-180-5309	20-007	006	D8046	0005610715		
2590-12-180-7083	06-004	006	D8046	4355400116		
2590-12-180-7084	06-004	009	D8046	4355400323	D8095 C0276	51271 20470040
2590-12-185-7989	19-020	017A	D8046	4355500540		
2590-12-191-2144	19-026	002A	D8046	4354000239		
2590-12-194-6691	06-008	006	D8046	4045460014		
2590-12-197-1356	06-021	002	D8046	0005400110	C0276	00230060 21620050 29440020 24600040 21620060 20040010
2590-12-197-1544	06-022	022	D8046	4258200315		
2590-12-197-1783	06-012	017	D8046	4355401507		
2590-12-197-1784	06-012	029	D8046	4355404837		
2590-12-197-1930	06-010	024	D8046	4355404337	D8095	3AG003399-10
2590-12-197-1931	06-011	021	D8046	4355401307		
2590-12-197-1932	06-011	031	D8046	4355401607		
2590-12-197-1933	06-011	039	D8046	4355401207		
2590-12-197-1934	06-016	001	D8046	4355401105	C0276	00230060 21620050 29440020 24600040 21620060 20040010
2590-12-197-1935	06-017	016	D8046	4355402237		
2590-12-197-1937	06-020	032	D8046	4355404137		
2590-12-197-5696	19-026	009A	D8046	4354000141		
2590-12-197-5697	20-001	001	D8046	4355600200	C0276	00230060 21620050 29440020 24600040 21620060 20040010
2590-12-197-5919	20-004	021	D8046	0005630415		
2590-12-197-5920	20-006	022	D8046	0005630246		
2590-12-197-5921	20-006	027	D8046	0005630615		
2590-12-197-5922	20-006	031	D8046	0005630515	C0276	00230060 21620050 29440020 24600040 21620060 20040010
2590-12-198-2501	20-001	016	D8046	0005640468		
2590-12-198-2502	20-002	001	D8046	4355660204		
2590-12-312-3149	06-013	031A	D8046	0035424520		



VERSORGUNGSNUMMERNVERZEICHNIS

VERSORGUNGS- NUMMER	BILDTAFEL- NUMMER	ORTS- ZAHL	HERST- KODE	1. TEILEKENNZEICHEN	HERST- KODE	2. TEILEKENNZEICHEN
1	2	3	4	5	6	7
2590-12-319-0737	05-001	001A	D8046	4255001763		
2590-12-319-4377	01-024	014	D8046	4364900040		
	01-075	005				
2590-14-382-1595	25-003	020	D8046	0018203215	F0411	100010F
2590-14-390-7233	25-003	026C	D8046	0028203215	F0411	106795K
2610-12-173-5671	09-001	002	D9477	12-5R20MIL12PRVG7796		
	97-003	014				
2640-12-120-6880	09-001	005	D8046	007757008400		
2640-12-120-7990	09-001	004	D8046	007757033100	D8286	DIN7757-VG8-A
2640-12-173-6197	09-001	003	D8046	007781032000	D8286	DIN7757-33
2805-12-130-9822	01-004	010	D8046	1869910055	D8286	DIN7781-32MS
	01-004	051				
	01-044	022				
2805-12-302-7498	01-007	023E	D8046	3529904301		
2815-12-121-9951	01-011	011	D8046	3120550321		
	01-055	010				
2815-12-139-7689	01-004	014	D8046	3210510112		
	01-004	045				
	01-044	009				
2815-12-139-7702	01-004	019	D8046	3520150522		
2815-12-139-7717	01-011	014	D8046	3120500231		
	01-055	008				
2815-12-139-7726	01-011	033	D8046	3120530127		
	01-056	007				
2815-12-145-6893	01-022	005	D8046	3121420112		
2815-12-145-6894	01-022	004	D8046	3121420212		
2815-12-145-6895	01-022	003	D8046	3121420412		
2815-12-145-6900	01-004	004	D8046	3121881135		
	01-004	043				
	01-044	007				
2815-12-145-6999	01-011	032	D8046	3220530125		
	01-056	009				
2815-12-145-7006	01-011	019	D8046	3520550010		
2815-12-145-7007	01-011	020	D8046	3520550110		
2815-12-145-7008	01-011	021	D8046	3520550210		
	01-056	005				
2815-12-172-8906	01-011	008	D8046	3520501033		
	01-055	012				
2815-12-172-8907	01-011	009	D8046	3520500634		
	01-055	015				



VERSORGUNGSNUMMERNVERZEICHNIS

VERSORGUNGS- NUMMER	BILD/TADEL- NUMMER	ORTS- ZAHL	HERST- KODE	1. TEILEKENNZEICHEN	HERST- KODE	2. TEILEKENNZEICHEN
1	2	3	4	5	6	7
2815-12-172-8913	01-022	001	D8046	3521422301		
2815-12-172-9756	01-007	020	D8046	3520170053		
	01-007A	025				
	01-048	005				
	01-048A	005				
2815-12-172-9759	01-008	013	D8046	3520303905		
2815-12-172-9760	01-011	007	D8046	3520540205		
	01-055	005				
2815-12-173-3933	01-001	001	D8046	3530100000		
2815-12-174-0934	01-007	036	D8046	0000180702	S9841	B40GOL
	01-007A	040				
	01-049	003				
2815-12-174-3320	01-004	020	D8046	3520100416		
2815-12-174-3322	01-007	001	D8046	3520104920		
2815-12-178-3749	01-011	028A	D8046	3520500026		
2815-12-179-2801	01-008	008	D8046	3520302603		
2815-12-179-2806	01-016	001	D8046	0100746201	D8015	0400846231
2815-12-179-3282	01-007	028	D8046	3520106030		
2815-12-180-1231	01-011	022	D8046	3520550186		
2815-12-180-1839	01-007	008F	D8046	3520530296		
2815-12-181-2631	01-007	014	D8046	3520531731		
2815-12-181-2632	01-007	015	D8046	3520531831		
2815-12-181-3902	01-007	017	D8046	3520530132		
2815-12-182-5563	01-007	016	D8046	3520530032		
2815-12-184-2471	01-009	019A	D8046	0080376618	D2342	K075470-3
2815-12-184-2473	01-009	026A	D8046	0080376718	D2342	K073303-3
2815-12-188-2735	01-011	003A	D8046	3520540501		
	01-055	004				
2815-12-189-2931	01-011	001	D8046	3520504901		
2815-12-197-1782	01-006	002	D8046	3520106613		
	01-046	001				
2815-12-197-5915	01-007	001A	D8046	3520107620		
	01-007	001C	D8046	3520102021		
2815-12-197-6656	01-011	016A	D8046	3520500085		
	01-055	017				
2815-12-197-6657	01-011	018A	D8046	3520550253		
	01-055	020				
2815-12-300-8254	01-005	021	D8046	3520130610		
2815-12-300-9629	01-004	033A	D8046	3620110310		
	01-044	004				



VERSORGUNGSNUMMERNVERZEICHNIS

VERSORGUNGS- NUMMER	BILDTAFEL- NUMMER	ORTS- ZAHL	HERST- KODE	1. TEILEKENNZEICHEN	HERST- KODE	2. TEILEKENNZEICHEN
1	2	3	4	5	6	7
2815-12-301-0068	01-053	006	D8046	3660371819		
2815-12-301-1712	01-011	004A	D8046	3520540601		
2815-12-301-1713	01-011	005A	D8046	3520540701		
2815-12-301-1714	01-011	006A	D8046	3520540801		
2815-12-301-2915	01-007	017B	D8046	3520531632		
2815-12-301-2916	01-007	018B	D8046	3520531732		
2815-12-301-2917	01-007	016A	D8046	3520532032		
2815-12-301-2918	01-007	017A	D8046	3520532132		
2815-12-301-2919	01-011	020A	D8046	3520550410		
	01-056	003				
2815-12-301-2921	01-011	019A	D8046	3520550610		
	01-056	001				
2815-12-301-3222	01-009	033A	D8046	0080376818		
2815-12-301-3223	01-009	040A	D8046	0080376918		
2815-12-301-6877	01-006	004	D8046	3520181744		
	01-046	012				
2815-12-301-9618	01-012	020	D8046	1101800355		
	01-057	018				
2815-12-302-8571	01-007	028A	D8046	3520107530		
	01-007A	032				
2815-12-302-8920	01-007	013A	D8046	3520533131		
2815-12-303-2797	01-004	034	D8046	3530102708		
2815-12-303-3141	01-009	003R	D8046	3620370020		
	01-009	007W				
	01-009	020A				
	01-009	027A				
	01-009	034A				
	01-009	041A				
	01-053	008				
2815-12-303-4808	01-009	043A	D8046	3520305720		
2815-12-306-6530	01-009	018A	D8046	3520370816		
2815-12-306-6531	01-009	018D	D8046	3520371416		
2815-12-306-6533	01-009	025A	D8046	3520370916		
2815-12-306-6534	01-009	025D	D8046	3520371516		
2815-12-306-6536	01-009	032A	D8046	3520371016		
2815-12-306-6537	01-009	032D	D8046	3520371616		
2815-12-306-6539	01-009	039A	D8046	3520371116		
2815-12-309-5732	01-011	029A	D8046	3660500027		
2815-12-314-1493	01-011	034	D8046	3660530026		
	01-056	008				



VERSORGUNGSNUMMERNVERZEICHNIS

VERSORGUNGS- NUMMER	BILDTAFEL- NUMMER	ORTS- ZAHL	HERST- KODE	1. TEILEKENNZEICHEN	HERST- KODE	2. TEILEKENNZEICHEN
1	2	3	4	5	6	7
2815-12-314-2950	01-004	033E	D8046	3660110510		
	01-044	005				
2815-12-314-2951	01-009	015A	D8046	3530301217		
2815-12-314-2953	01-009	016D	D8046	3530302117		
2815-12-314-2954	01-009	016A	D8046	3530302917		
2815-12-314-2955	01-009	009D	D8046	3530302017		
2815-12-314-2956	01-009	009A	D8046	3530302817		
2815-12-314-2957	01-009	002A	D8046	3530302417		
2815-12-314-2958	01-009	023A	D8046	3530303017		
2815-12-314-3738	01-007	018A	D8046	3520532232		
2815-12-314-3739	01-009	007K	D8046	0050370119		
2815-12-314-3890	01-009	005E	D8046	3530303517		
2815-12-314-3891	01-009	006E	D8046	3530303617		
2815-12-314-3892	01-009	007A	D8046	3530303717		
2815-12-314-4039	01-007A	001	D8046	3520102221		
2815-12-314-4300	01-055	001	D8046	3660500401		
2815-12-315-7993	01-012	001A	D8046	3641800101		
	01-057	001				
2815-12-315-8344	01-012	002A	D8046	3641810020		
	01-057	003				
2815-12-315-9830	01-004	033H	D8046	3660110110		
	01-044	006				
2815-12-318-0674	01-008	008A	D8046	3520303703		
2815-12-318-8675	01-048	001	D8046	3660102920		
2815-12-320-3818	01-040	001	D8046	3660108902		
2815-12-327-9661	01-005	013B	D8046	3660151401		
	01-047	006B				
2815-12-329-6453	01-011	035	D8046	3430537027		
	01-056	008E				
2815-12-339-3136	01-048A	001	D8046	3660106820		
2910-12-121-9961	01-016	054	D8046	0000910039	D8015	1450410011
2910-12-121-9965	01-016	058A	D8046	0000910541	D8015	2459999000
2910-12-123-0955	01-016	016	D8046	0000750126	D8015	1416336060
2910-12-128-7630	01-016	015	D8046	0000740515	D8015	1417413000
	01-061	067				
2910-12-131-0441	01-016	018A	D8046	0000742129	D8015	1418720025
2910-12-143-6515	01-016	057	D8046	0000910910	D8015	2443203001
2910-12-148-1934	01-016	019	D8046	0000740546	D8015	1415800040
2910-12-156-1317	01-016	008	D8046	0000781469	D8015	1413372072
2910-12-158-9303	01-016	059N	D8046	0000910508	D8015	2442120011



VERSORGUNGSNUMMERNVERZEICHNIS

VERSORGUNGS- NUMMER	BILDTAFEL- NUMMER	ORTS- ZAHL	HERST- KODE	1. TEILEKENNZEICHEN	HERST- KODE	2. TEILEKENNZEICHEN
1	2	3	4	5	6	7
2910-12-163-7352	01-017	025	D8046	0000173912	D8015	0433271046
2910-12-164-6000	01-016	003	D8046	0000743684	D8015	1418522055
2910-12-165-6169	01-017	022E	D8046	0000178952	D8015	2430136015
	01-064	024				
2910-12-165-7756	01-062	003	D8046	0000911310	D8015	2447419002
2910-12-166-2794	01-016	010	D8046	0000781335	D8015	1410023007
2910-12-166-2795	01-016	009	D8046	0000781435	D8015	1410023008
2910-12-172-8910	01-017	001	D8046	0000178621	D8015	0432231887
2910-12-173-3105	03-001	003	D8046	4354710042	D1668	FN40-2505
2910-12-176-5007	03-001	012	D8046	0004710235	D1668	FN40-1896
2910-12-176-9913	01-016	065	D8046	3220760235		
2910-12-178-4432	01-010	012	D8046	3520750035		
	01-054	012				
2910-12-179-3915	01-017	022	D8046	0000175652	D8015	2430136017
	01-064	023				
2910-12-179-4727	03-001	004	D8046	4354700105		
2910-12-179-6773	03-006	001	D8046	0014777101	D8081	FB616-5CM
	03-006	002	D8046	0014777201	D9741	H5KVFR2
	03-006	011	D8046	0010920901	D8081	FB733CC
	03-006	012	D8046	0010920801	D9741	3584/I
2910-12-179-6774	03-006	015	D8046	0000922908	D9741	149202049
2910-12-191-2536	01-016	061A	D8046	0000900210	D8015	2447010011
2910-12-191-2539	03-001	016A	D8046	4354701842		
2910-12-191-2540	03-001	017A	D8046	4354701942		
2910-12-191-2777	01-016	051	D8046	0000901050		
2910-12-191-6107	01-016	051A	D8046	0000900050	D8015	2447010009
	01-062	008				
2910-12-192-7600	03-006	031	D8046	0014776501		
2910-12-199-7700	03-001	003C	D8046	4354700006		
2910-12-300-7825	01-016	052P	D8046	0000900151	D8015	2447010016
2910-12-303-1246	01-016	002	D8046	0000747122	D8015	1418325096
2910-12-305-8095	01-020	007A	D8046	0000785323		
	01-071	005				
2910-12-306-7273	01-016	056B	D8046	0000910840	D8015	2447010017
2910-12-310-5723	01-065	006	D8046	0000900598		
2910-12-313-8314	03-001	001A	D8046	4354701501		
2910-12-313-9367	03-006	022	D8046	3524700092	D8081	FR3D
2910-12-319-8127	01-010	005A	D8046	3620700045		
	01-054	009				
2910-14-332-1972	01-020	001	D8046	0005502383	F0775	712220002



VERSORGUNGSNUMMERNVERZEICHNIS

VERSORGUNGS- NUMMER	BILLTAFEL- NUMMER	ORTS- ZAHL	HERST- KODE	1. TEILEKENNZEICHEN	HERST- KODE	2. TEILEKENNZEICHEN
1	2	3	4	5	6	7
2910-14-332-1972	01-071	001	D8046	0005502383	F0776	712220002
2915-12-301-9619	01-016	056A	D8046	0000910640	D8015	2447010014
2920-12-121-7952	01-019	010	D8046	0001513250	D8015	2000301000
	01-019	022				
	01-019	050				
	01-070	014				
2920-12-136-1173	06-013A	003	D8046	0005451705	D8015	0332400003
2920-12-173-1012	06-001	001	D8046	0021542406	D8015	0192083003
2920-12-173-3751	01-019	011	D8046	0001510335	D8015	2001933175
	01-019	033				
	01-019	049				
	01-070	019				
2920-12-173-3752	01-019	016	D8046	0001511315	D8015	2004004111
	01-019	031				
2920-12-173-3753	01-019	017	D8046	0001511855	D8015	2004114168
	01-019	032				
2920-12-174-1361	01-021	011	D8046	0001555718	D8015	1126610062
	01-072	011				
2920-12-178-9221	01-019	030	D8046	0001517013	D8015	2006209436
2920-12-179-0842	01-019	028A	D8046	0001500572	D8015	2007010032
	01-019	058A				
	01-070	022				
2920-12-179-3283	01-010	015	D8046	3520321715		
2920-12-179-3284	01-021	001	D8046	3521501373		
	01-072	004				
2920-12-179-4952	01-019	001	D8046	0021510701	D8015	0001360052
2920-12-180-3202	05-001	020	D8046	4255002331		
2920-12-180-4875	01-021	032	D8046	0051548102	D8015	0120450010
2920-12-180-8864	01-019	002	D8046	0001524710	D8015	0331402020
2920-12-181-3822	01-019	013	D8046	0001513850	D8015	2000301031
	01-019	029				
2920-12-186-6794	01-019	051	D8046	0001518813	D8015	2006209492
	01-070	012				
2920-12-191-2537	01-019	021	D8046	0031510801	D8015	0001360065
2920-12-191-2778	01-019	002A	D8046	0001526410	D8015	0331402041
	01-019	026				
	01-019	046				
	01-070	020				
2920-12-193-3098	19-016	027	D8046	0007664406		
2920-12-195-8909	01-019	014	D8046	0001516913	D8015	2006209341



VERSORGUNGSNUMMERNVERZEICHNIS

VERSORGUNGS- NUMMER	BILDTAFEL- NUMMER	ORTS- ZAHL	HERST- KODE	1. TEILEKENNZEICHEN	HERST- KODE	2. TEILEKENNZEICHEN
1	2	3	4	5	6	7
2920-12-196-5724	01-019	045	D8046	0031511801	D8015	0001368035
	01-070	001				
2920-12-197-4445	01-019	065	D8046	3141510612		
	01-070	024				
2920-12-300-9057	01-019	054	D8046	0001515555	D8015	2004114065
	01-070	009				
2920-12-305-0436	01-021	049	D8046	0005866415	D8015	1127011033
	01-021	066				
	01-073	016				
2920-12-314-0812	01-021	050	D8046	9071549002	D8015	0120450015
	01-072	001				
2930-12-172-8908	01-014	001	D8046	3521800865		
2930-12-172-9773	05-001	012	D8046	3522052806		
2930-12-172-9776	05-002	001	D8046	4255000103	D8093	02-781-10-000
2930-12-174-3327	05-003	001	D8046	3522008601		
2930-12-178-4428	05-004	013	D8046	3522033301		
2930-12-179-3406	05-001	011	D8046	4255040145		
2930-12-179-3407	05-001	025	D8046	4355040014		
2930-12-179-3408	05-002	005	D8046	4255000855		
2930-12-179-3410	05-002	030	D8046	4255002531		
2930-12-179-3411	05-003	031	D8046	3522010030		
2930-12-179-3413	05-004	007	D8046	3602030374		
2930-12-179-3414	05-004	014	D8046	3522000046		
2930-12-179-6807	19-033	017	D8046	4258320016		
2930-12-179-6808	19-033	021	D8046	0009884935	D8086	3908060130
2930-12-179-9182	05-003	003	D8046	3522010105		
	05-003	064				
2930-12-190-8695	05-003	016	D8046	3522010558		
	05-003	059				
2930-12-197-3375	05-002	001A	D8046	4255000603	D8093	SC02.703.000
2930-12-197-3376	05-002	028A	D8046	4255000349		
2930-12-302-9155	05-002	001B	D8046	4255000703	D8093	1217410000
2930-12-303-2658	01-014	001A	D8046	3621800965		
2930-12-308-5988	05-003	002	D8046	3532001901		
2930-12-315-0362	05-002	029A	D8046	0005015715	D8093	00.981.00
2930-12-315-7992	05-003	023	D8046	3522011903		
	05-003	053				
2930-12-318-8676	05-002	001C	D8046	4365000500	D8093	1242610000
	05-002	001E	D8046	4275010601		
2930-12-337-6975	05-003	002A	D8046	3532005701		



VERSORGUNGSHUMMERNVERZEICHNIS

VERSORGUNGS- NUMMER	BILDTAFEL- NUMMER	ORTS- ZAHL	HERST- KODE	1. TEILEKENNZEICHEN	HERST- KODE	2. TEILEKENNZEICHEN
1	2	3	4	5	6	7
2930-12-337-6976	05-003	049A	D8046	2006001		
2940-12-127-2353	01-012	004	D8046	1810042	D8266	515M01019
	01-057	006				
2940-12-162-0202	01-018	003	D8046	0000940568	D8086	3900062921
	01-068	004				
2940-12-166-3602	14-005	009	D8046	0004660604	D8086	H601-4
2940-12-173-2128	01-011	007	D8046	0000940665	D8086	3900040102
	01-068	005				
2940-12-179-2799	01-007	038	D8046	0000182935	D8081	FL7169
2940-12-179-6292	01-013	032	D8046	3521800109	D8081	OX73D
2940-12-180-3198	01-018	002	D8046	0010947304	D8086	C27° 15
	01-068	006				
2940-12-190-8251	03-006	023	D8046	3520900641		
2940-12-191-5065	03-006	004	D8046	0000922808		
	03-006	014			D8081	B733-101MI
2940-12-302-9659	01-013	002A	D8046	3521801311		
2940-12-315-8141	01-013	002E	D8046	3661800311		
	01-058	003				
2940-12-315-8142	01-058	003A	D8046	3641800111		
2940-12-318-7519	01-058	001A	D8046	3661801110	D8081	F0912/2
2940-12-319-0379	01-013	033	D8046	3661800009	D8081	AF 79 D
	01-058	013				
2940-12-319-0380	01-058	013A	D8046	3641800009	D8081	AF 78 D
2950-12-314-1490	01-065	001	D8046	3520968299	D9137	53279706072
2990-12-144-6263	01-016	030	D8046	0000740926	D8015	1416026005
2990-12-172-8900	01-002	011	D8046	4252410112		
2990-12-172-8905	01-006	007	D8046	3520181044		
	01-046	008				
2990-12-172-9766	01-023	015	D8046	4254900101		
2990-12-174-2213	01-005	016	D8046	3520101735		
	01-047	012				
2990-12-174-3321	01-006	001	D8046	3520106413		
2990-12-179-2788	01-002	017	D8046	3522230341		
2990-12-179-2789	01-003	001	D8046	4253000925		
	01-043	001				
2990-12-179-2790	01-003	003	D8046	4253001025		
2990-12-179-2796	01-003	030	D8046	3520706821		
2990-12-179-2797	01-004	024	D8046	4031310921		
2990-12-179-3726	01-002	012	D8046	4252410212		
2990-12-179-3727	01-005	019	D8046	3530100019		



VERSORGUNGSNUMMERNVERZEICHNIS

VERSORGUNGS- NUMMER	BILDTAFEL- NUMMER	ORTS- ZAHL	HERST- KODE	1. TEILEKENNZEICHEN	HERST- KODE	2. TEILEKENNZEICHEN
1	2	3	4	5	6	7
2990-12-180-3199	01-023	011	D8046	4354920301	D1993	357-367
2990-12-180-3200	01-023	018	D8046	4354920306		
	01-024	016				
2990-12-180-3201	01-023	016	D8046	4354900040		
2990-12-180-3203	12-012	019	D8046	4355200175		
2990-12-183-0429	25-001A	001	D1993	356-662		
2990-12-184-8083	01-023	002	D8046	4354900019		
2990-12-185-7647	25-003C	007	D1993	337-390		
2990-12-185-7650	25-001A	010	D8046	0008355864		
2990-12-301-1716	01-002	001	D8046	3522231101		
	01-042	010				
2990-12-301-1717	01-002	002	D8046	3522240707		
2990-12-303-2667	01-003	034	D8046	4353000130		
2990-12-314-5305	01-002	012A	D8046	4252410712		
	01-042	015				
2990-12-319-0252	01-024	001	D8046	4354901501		
2990-12-319-0253	01-024	011	D8046	4354922801		
2990-12-319-0254	01-024	012	D8046	4354923001		
2990-12-319-0255	01-024	013	D8046	4354901401		
3010-12-154-1700	20-005	023	D8046	0005630130	C0276	11142
3010-12-180-6066	20-006	016	D8046	0005620125	D0707	310014031003
3010-12-180-6067	20-006	017	D8046	0005620025	D0707	310001531002
3010-12-180-6317	20-006	009	D8046	0005620206	C0276	19714
3010-12-180-6318	20-006	012	D8046	0005620106	C0276	19710
3010-12-180-6319	20-006	019	D8046	0005620031	C0276	19713
3010-12-198-5982	07-005	009	D8046	4252620137		
	07-006	008				
3010-12-198-5983	07-005	010	D8046	3072620023		
	07-006	009				
3010-12-198-5986	07-006	010	D8046	4252620435		
3010-12-198-5987	07-005	009A	D8046	4252620237		
	07-006	014				
3010-12-198-5988	07-006	015	D8046	4252620623		
3010-12-198-5991	07-007	018	D8046	3F2621035		
3010-12-198-5592	07-007	022	D8046	3F2621437		
3010-12-198-9704	07-007	007A	D8046	4402600197		
3010-12-303-7919	07-005	005A	D8046	4252620635		
	07-006	004A				
3010-12-304-0127	07-006	057	D8046	4252600897		
3010-12-315-9123	08-003	002A	D8046	4353500040		



VERSORGUNGSNUMMERNVERZEICHNIS

VERSORGUNGS- NUMMER	BILDTAFEL- NUMMER	ORTS- ZAHL	HERST- KODE	1. TEILEKENNZEICHEN	HERST- KODE	2. TEILEKENNZEICHEN
1	2	3	4	5	6	7
3010-12-315-9123	08-008	002A	D8046	4353500040		
3020-12-172-9979	01-008	010	D8046	3520351612		
3020-12-172-9984	01-021	010	D8046	3521551015		
	01-072	010				
3020-12-172-9993	05-003	045	D8046	3522022210		
3020-12-175-8592	08-003	003	D8046	4163300339		
	08-008	003				
3020-12-175-8634	08-004	008	D8046	4163530515		
	08-009	016				
3020-12-176-7850	12-018	009	D8046	4254310119		
	12-042	016				
3020-12-177-1036	01-008	006	D8046	3520520003		
	01-052	005				
3020-12-179-1104	01-012	011	D8046	3521810106		
	01-057	014				
3020-12-179-1105	01-012	013	D8046	3521810206		
	01-057	011				
3020-12-179-6777	05-001	014	D8046	1161300160		
3020-12-179-6778	05-001	033	D8046	4355510279		
3020-12-179-6779	05-001	034	D8046	4355510179		
3020-12-179-8288	14-004	029	D8046	4254660115		
3020-12-181-5021	01-012	014	D8046	3521811108		
	01-057	002				
3020-12-191-5338	05-001	013	D8046	4255511379		
3020-12-197-5141	07-003	001	D8046	4252630131		
3020-12-198-5984	07-005	018	D8046	4252690206		
3020-12-198-5985	07-006	019A	D8046	4252621009		
3020-12-198-5990	07-007	008A	D8046	4252620408		
3020-12-198-8939	07-005	004	D8046	4252601408		
	07-006	016				
3020-12-198-8940	07-005	011	D8046	4252601508		
3020-12-198-8942	07-006	002	D8046	4252601308		
3020-12-198-8998	07-006	021	D8046	4252601008		
3020-12-198-8999	07-006	023A	D8046	4252600708		
3020-12-300-7684	07-008	039	D8046	4252640621		
3020-12-300-7686	07-008	063	D8046	4252640030		
3020-12-300-7703	07-016	016A	D8046	4252640821		
3020-12-300-7709	08-002	017	D8046	4353360010		
3020-12-301-0458	01-008	014	D8046	3520321105		
3020-12-303-7056	07-007	041A	D8046	4252640830		



VERSORGUNGSNUMMERNVERZEICHNIS

VERSORGUNGS- NUMMER	BILDTAFEL- NUMMER	ORTS- ZAHL	HERST- KODE	1. TEILEKENNZEICHEN	HERST- KODE	2. TEILEKENNZEICHEN
1	2	3	4	5	6	7
3020-12-303-7057	07-005	004A	D8046	4252620614		
	07-006	016A				
3020-12-303-7058	07-005	011A	D8046	4252620317		
3020-12-303-7059	07-006	021A	D8046	4252621312		
3020-12-304-9090	01-016	070	D8046	3520701213		
3020-12-309-4509	07-006	023E	D8046	4252621111		
3020-12-314-3745	07-006	002A	D8046	4252620714		
3020-12-314-3746	07-017	012A	D8046	4252621511		
3020-12-314-4471	01-008	010A	D8046	3520352912		
	01-052	002				
3030-01-124-3987	12-018	008	D8046	0049973392	81300	5-9298
	12-042	015				
3030-01-124-7346	05-001	039	D8046	0049976992	81300	4-6694
3030-01-125-5227	05-001	040	D8046	0049976192	81300	4-4725
3030-01-247-3224	14-004	031	D8046	0059970992	81300	42-2340
3030-12-197-9909	06-013	022	D8046	0079971392	D8095	9XR 854 840-00
	06-013	024P				
3030-12-309-7826	05-003	048	D8046	0039970792		
3030-12-337-6171	12-018	008A	D8046	0099977792	D8286	DIN7753-AVX13X1250LA
	12-042	015A				
3040-12-172-9978	01-003	033	D8046	3520703123		
3040-12-173-1446	05-001	031	D8046	4255520012		
3040-12-173-1451	07-013	011	D8046	4252520008		
3040-12-173-8124	05-003	019	D8046	3522010039		
	05-003	057				
3040-12-177-0553	99-001	015	D8046	435589016301	D0673	15210.2
3040-12-177-8482	99-001	015A	D8046	435589016303	D0673	64995.3
3040-12-177-8483	99-001	015H	D8046	435589016308	D0673	65061.7
3040-12-180-1689	10-002	014	D8046	4253230116		
3040-12-180-1692	19-003	003	D8046	4257500090		
3040-12-180-9135	06-015	015	D8046	0005422447	D4276	1040-92-00-0001
3040-12-194-6982	01-012	012A	D8046	3521812105		
3040-12-197-2821	01-003	026A	D8046	3520704375		
3040-12-197-5075	20-003	019	D8046	0005630611	C0276	20650070
3040-12-197-5358	07-003	008	D8046	4252630130		
3040-12-197-5916	07-008	034A	D8046	4252641206		
3040-12-197-5917	10-003	008	D8046	4253230316		
3040-12-198-5980	07-005	001	D8046	4252621701		
3040-12-198-6877	20-009	023	D8046	4259870172		
3040-12-198-8941	07-006	001A	D8046	4252601722		



VERSORGUNGSNUMMERNVERZEICHNIS

VERSORGUNGS- NUMMER	BILDTAFEL- NUMMER	ORTS- ZAHL	HERST- KODE	1. TEILEKENNZEICHEN	HERST- KODE	2. TEILEKENNZEICHEN
1	2	3	4	5	6	7
3040-12-198-8945	07-007	039	D8046	4252600745	D8015	1422003038
3040-12-300-4023	19-016	028	D8046	4257230269		
3040-12-300-4024	19-016	002	D8046	4257230369		
3040-12-300-7532	07-008	049	D8046	4252640718		
3040-12-300-7685	07-008	053	D8046	4252641106		
3040-12-300-7702	20-009	008	D8046	4255520412		
3040-12-300-8443	01-016	047	D8046	0000744927		
3040-12-300-8781	07-016	001	D8046	4252622101		
3040-12-301-0449	19-013	019B	D8046	3819190198		
3040-12-301-0451	19-013	019R	D8046	3819190861		
3040-12-301-0460	07-017	001A	D8046	4252620202		
3040-12-302-2836	19-013	019P	D8046	3819190661		
3040-12-302-9071	05-001	031A	D8046	4255522512		
3040-12-302-9153	01-003	033A	D8046	3520705123		
3040-12-302-9452	01-003	030A	D8046	3520709721		
3040-12-303-7055	07-005	001A	D8046	4252622601		
3040-12-306-5408	10-003	006A	D8046	4253231116		
3040-12-314-1531	12-025	013	D8046	0004311164		
	12-066	012				
3040-12-314-4303	19-012	017B	D8046	3819190298		
3040-14-375-7567	25-002	008	D8046	0008330425	F0411	5764448
3040-14-375-7568	25-003	024C	D8046	0008331831	F0411	5768672
3040-14-382-1585	25-002	004	D8046	0008330325	F0411	5764120
3110-12-124-0344	01-008	016	D8046	000625006204	D8286	DIN625-6204
3110-12-124-0346	05-003	012	D8046	000625006206	D8286	DIN625-6206
3110-12-124-0349	20-009	010	D8046	000625006209	D8286	DIN625-6209
3110-12-124-0821	20-005	010	D8046	005401306000	D8286	DIN5401-4MMIII
3110-12-124-0824	07-004	015	D8046	005401308000	D8286	DIN5401-4MMIII
	07-017	009				
3110-12-124-3535	07-008	040	D8046	000720030212	D8286	DIN720-30212J
3110-12-126-0505	07-008	061	D8046	0019818405	D2457	32211J2
	07-008	062	D8046	0009819005	D3057	A-27391
3110-12-126-5328	01-016	044	D8046	000720030204	D8286	DIN720-30204J
3110-12-126-5656	20-006	003	D8046	000625016013	D8286	DIN625-16013
3110-12-129-2156	20-004	015	D8046	0006250406202	D8286	DIN625-6202-2RS
3110-12-129-2157	20-004	024	D8046	0006250406205	D8286	DIN625-6205-2RS
3110-12-132-7903	07-003	012	D8046	005401311000	D8286	DIN5401-11MMIII
3110-12-134-6162	07-009	038	D8046	000625036308	D8286	DIN625-6308C3
3110-12-136-0613	07-017	024	D8046	000625036210	D8286	DIN625-6210C3
3110-12-138-3856	07-004	019	D8046	005401304000	D8286	DIN5401-4MMIII



VERSORGUNGSNUMMERNVERZEICHNIS

VERSORGUNGS- NUMMER	BILDTAFEL- NUMMER	ORTS- ZAHL	HERST- KODE	1. TEILEKENNZEICHEN	HERST- KODE	2. TEILEKENNZEICHEN
1	2	3	4	5	6	7
3110-12-140-7224	20-003	016	D8046	000625406004	D8286	DIN625-6004-2RS
3110-12-142-1870	20-004	010	D8286	DIN625-6207-2RS		
3110-12-142-4396	01-016	021	D8046	000720030203	D8286	DIN720-30203J
3110-12-145-5233	20-006	023	D8046	000625406005	D8286	DIN625-6005-2RS
3110-12-145-8987	20-005	013	D8046	000625006212	D8286	DIN625-6212
3110-12-146-3927	07-005	001C	D8046	000618020000	D2456	HK2016
	07-019	005	D8046	0009815610	D8984	HK2016
	12-001	007	D8046	000618020000	D2456	HK2016
3110-12-146-8372	07-003	002	D8046	0009818910	D8984	HK2820
3110-12-146-8680	07-002	011	D8046	005402010201	D8286	DIN5402-10X14
3110-12-150-0025	07-008	071	D8046	000625036211	D8286	DIN625-6211C3
	07-008	072	D8046	0029818125	D2457	6211/C3
3110-12-154-9127	07-019	020	D8046	0059814410	D8984	K8X11X10TN
3110-12-156-2250	01-052	011	D8046	0006254C6204	D8286	DIN625-6204-2RS
3110-12-161-4929	14-002	013	D8046	0059810310	D8984	HK1712
	14-004	003	D8046	0069815710	D8984	HK1712
3110-12-164-8047	07-005	014A	D8046	0079816505	D8286	DIN720-32009XJ
	07-006	024A				
3110-12-168-0614	05-001	029	D8046	0029979940	D8201	6304ZAV
3110-12-170-1149	07-008	057	D8046	000720032019	D8286	DIN720-32019XJ
3110-12-170-7444	08-003	007	D8046	000720032013	D8286	DIN720-32013XJ
	08-008	007				
3110-12-172-7916	07-005	036	D8046	0039819605	D3057	33109
	07-006	024P				
3110-12-173-3443	05-001	030	D8046	0009817825	D2457	52304-2RS
	05-001	030A	D8046	0049811025	D8984	62304-2RSR
3110-12-174-2436	07-019	019E	D8046	0059813810	D2457	K8X11X10
	07-019	020D	D8046	0139618210		
3110-12-174-4039	08-003	016	D8046	000720032016	D8286	DIN720-32016XJ
	08-008	016				
3110-12-175-2949	01-021	036	D8046	000625436303	D8286	DIN625-6303RSC3
	01-021	063				
	01-073	001				
3110-12-175-9148	08-003	028	D8046	0039819205	D2457	331567
	08-008	030				
3110-12-175-9149	08-003	037	D8046	0049812805	D2457	331753
	08-008	039				
3110-12-176-5956	08-004	004	D8046	0019817225	D2456	149983
	08-009	014				
3110-12-176-5957	08-002	018	D8046	0019817701	D2456	125399



**VERSORGUNGSNUMMERNVERZEICHNIS**

VERSORGUNGS- NUMMER	BILDTAFEL- NUMMER	ORTS- ZAHL	HERST- KODE	1. TEILEKENNZEICHEN	HERST- KODE	2. TEILEKENNZEICHEN
1	2	3	4	5	6	7
3110-12-176-5957	08-009	007	D8046	0G19817701	D2456	125399
3110-12-176-5959	08-004	009	D8046	0019814201	D2456	514857A
	08-009	017				
3110-12-178-6507	08-003	008	D8046	0029974640		
3110-12-178-6509	08-004	003	D8046	0019816125	C1542	6310ETNC3
	08-009	013				
3110-12-179-4730	05-001	009	D8046	4255002463	D2457	395791D
	05-001	010	D8046	4255002163	D8984	F82032
3110-12-179-4732	05-001	018	D8046	0039979240	D8201	6302ZAV
3110-12-179-4733	05-001	028	D8046	0039979140	D8201	6304ZJV
3110-12-179-9976	20-007	023	D8046	0019814985	C0276	22675
3110-12-180-2738	20-006	025	D8046	0029909940	D8984	GS81105
3110-12-180-8311	07-009	019	D8046	0009808202	D2457	K-LMS03349A/K-LMS03310
3110-12-180-8319	07-007	043	D8046	0019816405	D2456	32020X.F22
3110-12-182-9316	07-007	042	D8046	0019817205	D8286	DIN720-32020XJ
	07-007	044	D8046	0049817405	D8286	DIN720-32020XJ
3110-12-183-0294	08-007	005	D8046	0059816310	D2456	10-4009
3110-12-183-0295	07-008	060	D8046	0019818605	D2456	32211ABL
3110-12-184-7699	20-006	005	D8286	DIN628- 12B		
3110-12-184-8051	07-008	070	D8046	000625536211	D8286	DIN625-6211NC3
3110-12-184-8057	07-003	004	D8046	005402011203	D8286	DIN5402-11X15
3110-12-184-8062	20-009	007	D8046	005412900020	D8286	DIN5412-RNU307E
3110-12-186-5497	01-021	037	D8046	0029819025	D2457	62201-2RS1/C3
	01-021	062				
	01-073	002				
3110-12-187-0805	08-007	004	D8046	0049814410	D8984	F-53673
3110-12-192-0050	12-019	023	D8046	0039810825	D2457	6305 ETN9/C3
	12-043	014				
3110-12-197-2074	08-007	035	D8046	0079817210	D8984	F-87260
3110-12-197-3090	07-004	003	D8046	0009811920	D8984	F-83507
3110-12-197-3091	07-004	002	D8046	0009811820	D8984	F-83506
3110-12-198-5486	07-002	039	D8046	0009812086	D8984	F-52309
3110-12-198-5491	07-007	011	D8046	0029811725	D2457	16013/C3
	07-007	012	D8046	0029813325	D2456	16013.C3.F51
3110-12-198-5721	07-007	004	D8046	3852620152	D8984	F-53538
3110-12-198-9558	07-007	003	D8046	3819810087		
3110-12-301-3688	08-008	049	D8046	3859810181	D8984	F-82571
	08-008	051				
	08-008	060				
	08-008	065				



VERSORGUNGSNUMMERNVERZEICHNIS

VERSORGUNGS- NUMMER	BILDTAFEL- NUMMER	ORTS- ZAHL	HERST- KODE	1. TEILEKENNZEICHEN	HERST- KODE	2. TEILEKENNZEICHEN
1	2	3	4	5	6	7
3110-12-301-3688	08-008	067	D8046	3859810181	D8984	F-82571
	08-008	072				
3110-12-301-4402	07-008	059	D8046	0019816910	D2457	K35X42X21,5/492177
3110-12-301-4405	14-002	048	D8046	0049819910	D8984	F-50724
3110-12-301-5232	07-017	031	D8046	0039814601	D2457	NUP210N/C3
3110-12-301-5233	07-016	017	D8046	0039815501	D8286	DIN5412-NJ2207EJC3
	07-016	018	D8046	0039815801	D8286	DIN5412-NJ2207EJC3
3110-12-301-5614	07-005	012P	D8046	0069810410	D2456	K60X68X36C
3110-12-301-5908	07-017	003	D8046	0039814401	D2456	NJ2208E.JP1.C3
	07-017	004A	D8046	0069817301	D2457	NJ2208ECJ/C3
3110-12-301-9294	07-019	005A	D8046	0119813410	D8984	HK2016A SM91
3110-12-302-0616	07-017	018	D8046	0039814501	D2457	NUP209EN/C3
	07-017	019	D8046	0039814210	D2457	NUP209EN/C3
3110-12-302-0617	07-016	003	D8046	0039815701	D2456	NUP208C3F51
	07-016	004	D8046	0029816425	D2457	NUP208/C3
3110-12-302-0618	07-016	014	D8046	0039815601	D2457	NJ207E/C3
	07-016	015	D8046	0069814910	D2457	NJ207E/C3
3110-12-303-5660	07-005	033	D8046	0079816005	D3057	X33109-Y33109R
	07-006	018A				
3110-12-303-5661	08-004	004A	D8046	0069811401	D2457	SUU310
	08-009	013A				
3110-12-303-5845	08-002	016	D8046	0029816225	D2456	534520
	08-009	005				
3110-12-308-9958	14-004	006	D8046	0029817425	D2457	6204 ETN9/C3
3110-12-309-3650	01-061	004	D8046	0039816225	D8015	1410900010
3110-12-310-5729	07-005	003E	D8046	0079817705	D3057	A-46275
3110-12-314-2462	07-017	032A	D8046	0069817201	D2457	NUP210ECNJ/C3
3110-12-314-2463	07-005	012H	D8046	0119816510	D2457	AR-BN1B492911E/VG026
	07-006	003H				
	07-006	003H				
	07-017	015H				
3110-12-314-2464	07-005	003A	D8046	0079817305	D3057	X32009X-Y32009XR
3110-12-315-0446	05-003	013	D8046	000625900201	D8286	DIN625-6206E
	05-003	063				
3110-12-315-3044	07-019	020B	D8046	0089811210	C7360	B81110
3110-12-318-9626	07-013	014A	D8046	0059812325	D2457	6009-2Z/C4HT22
3110-12-329-2990	20-005	020	D8046	000625016012	D8286	DIN625-16012
3110-12-339-1918	08-007	035A	D8046	0179819710		
3120-12-158-1562	01-019	018	D8046	0001513450	D8286	DIN1850-J14X20X10-SINTB50
	01-019	038				



VERSORGUNGSNUMMERNVERZEICHNIS

VERSORGUNGS- NUMMER	BILDTAFEL- NUMMER	ORTS- ZAHL	HERST- KODE	1. TEILEKENNZEICHEN	HERST- KODE	2. TEILEKENNZEICHEN
1	2	3	4	5	6	7
3120-12-164-3423	01-019 01-019 01-019 01-070	015A 025 059 011	D8046	0001513650	D8015	2000301041
3120-12-166-5611	07-011	002	D8046	3359920203	D2457	GLY.FG 182020F
3120-12-173-1919	01-003 01-043	002 002	D8046	4063010350		
3120-12-173-1925	07-011	005	D8046	0009815531	D1483	0307020000000
3120-12-173-7804	08-005 08-011	012 013	D8046	0003370053	D2001	24000003716
3120-12-173-7805	10-001 10-001	017 017	D8046	4253330112		
3120-12-174-4630	18-001 08-005	030 023	D8046	4243370806		
3120-12-175-0099	08-011	024				
3120-12-175-0100	18-001	020	D8046	4253120150		
3120-12-175-1259	18-001	022	D8046	4253120250		
3120-12-175-1260	19-011	006	D8046	4049920105		
3120-12-178-0524	19-011	034	D8046	4356167120		
	01-011	021	D8046	3220550150		
	01-011	008E				
	01-055	010				
	01-055	013				
3120-12-179-6805	01-055	016				
3120-12-180-8710	19-003	026	D8046	001850032001	D8286	DIN1850-V32B11X40X30-SINTB50
	12-019B	007	D8046	0001310733	D8096	4110423414
	12-044	009				
3120-12-180-9405	10-002	001	D8046	0003230950		
	10-003	002				
3120-12-193-5020	01-019	056	D8046	0001513550	D8015	2000301043
	01-070	005				
3120-12-194-1598	19-012	009A	D8046	3819190963		
3120-12-194-2399	08-003	038	D8046	4163370451		
	08-008	040				
3120-12-197-0747	19-011	022A	D8046	4356167420		
3120-12-197-1548	08-005	023A	D8046	4243371006		
	08-011	024A				
3120-12-197-2073	08-007	033	D8046	0009819031	D2457	365506
3120-12-197-2075	08-007	037	D8046	4353320047	D2457	RV365516
3120-12-197-2855	07-002	007A	D8046	3852611750		



VERSORGUNGSNUMMERNVERZEICHNIS

VERSORGUNGS- NUMMER	BILDTAFEL- NUMMER	ORTS- ZAHL	HERST- KCODE	1. TEILEKENNZEICHEN	HERST- KODE	2. TEILEKENNZEICHEN		
1	2	3	4	5	6	7		
3120-12-197-2856	07-002	008	D8046	3852620150	D1483 D8984	1007011001600 F-81611		
3120-12-197-2857	07-002	020	D8046	0002630750				
3120-12-197-3044	07-019	019A	D8046	0009961045	D8015	2000301044		
3120-12-197-9986	07-003	005	D8046	4252630376				
3120-12-197-9987	07-003	006	D8046	4252630476	D8015	2000301044		
3120-12-300-8428	01-019	052	D8046	0001516350				
3120-12-301-2506	01-070	013	D8046	3520510010	D1483 D8984  D8015	1007011001600 F-81611  2000301044		
	01-004	013						
	01-004	036						
	01-044	015						
3120-12-301-2517	01-009	052B	D8046	3520383910				
	01-053	015						
3170-12-301-2522	07-017	011A	D8046	4252620750				
3120-12-303-3919	01-008	031	D8046	3520302545				
3120-12-303-3920	01-008	034	D8046	3520302645				
3120-12-303-3921	01-008	037	D8046	3520302745				
3120-12-303-3922	01-008	040	D8046	3520302845				
3120-12-303-3923	01-008	043	D8046	3520302945				
3120-12-303-3924	01-008	046	D8046	3520303045				
3120-12-303-3925	01-008	049	D8046	3520303145				
3120-12-303-3926	01-008	052	D8046	3520303245				
3120-12-303-3927	01-008	055	D8046	3520303345				
3120-12-303-3928	01-008	058	D8046	3520303445				
3120-12-303-3929	01-008	061	D8046	3520303545				
3120-12-303-3930	01-008	064	D8046	3520303645				
3120-12-303-3932	01-008	032	D8046	3640300045				
3120-12-303-3933	01-051	001	D8046	3640300145				
	01-008	035						
	01-051	003						
3120-12-303-3934	01-008	038	D8046	3640300245				
	01-051	005						
3120-12-303-3935	01-008	041	D8046	3640300345				
	01-051	007						
3120-12-303-3936	01-008	044	D8046	3640300445				
	01-051	008						
3120-12-303-3937	01-008	047	D8046	3640300545				
	01-051	009						
3120-12-303-3938	01-008	050	D8046	3640300645				
	01-051	011						
3120-12-303-3939	01-008	053	D8046	3640300745				



VERSORGUNGSNUMMERNVERZEICHNIS

VERSORGUNGS- NUMMER	BILDTAFEL- NUMMER	ORTS- ZAHL	HERST- KODE	1. TEILEKENNZEICHEN	HERST- KODE	2. TEILEKENNZEICHEN
1	2	3	4	5	6	7
3120-12-303-3939	01-051	012	D8046	3640300745		
3120-12-303-3940	01-008	056	D8046	3640300845		
	01-051	013				
3120-12-303-3941	01-008	059	D8046	3640300945		
	01-051	015				
3120-12-303-3942	01-008	062	D8046	3640301045		
	01-051	016				
3120-12-303-3943	01-008	065	D8046	3640301145		
	01-051	018				
3120-12-303-9125	01-009	051B	D8046	3520383810		
	01-053	014				
3120-12-303-9126	01-009	053B	D8046	3520384010		
	01-053	016				
3120-12-303-9127	01-009	054B	D8046	3520384110		
	01-053	017				
3120-12-303-9128	01-009	055B	D8046	3520384210		
	01-053	018				
3120-12-303-9129	01-009	056B	D8046	3520384310		
	01-053	019				
3120-12-303-9236	12-019	018A	D8046	0001311433	D8015	1485800009
	12-043	011				
3120-12-306-2341	01-009	045	D8046	3520382150		
	01-053	010				
3120-12-309-7201	01-061	072	D8046	0000741046		
3120-12-314-0995	01-004	046	D8046	3440517012	D8015	1415800014
	01-044	010				
3120-12-314-0997	01-009	045B	D8046	3520382650		
	01-053	011				
3120-12-314-0998	01-009	046B	D8046	3520382750		
	01-053	012				
3120-12-314-3304	07-011	005C	D8046	0019813931	D1483	0701020101500
3120-12-314-3902	12-019	021E	D8046	0001311217	D8015	1482001082
	12-043	010				
3120-12-314-6024	19-012	011B	D8046	3819191163		
3120-12-315-2755	07-011	005E	D8046	0009814531	D2457	GEH20C
3120-12-315-3045	07-019	019B	D8046	0009961145	D2457	3658138
3120-12-339-1915	12-019B	012E	D8046	0001313350	D8096	4111412054
	12-044	015				
3130-12-173-1926	07-013	022	D8046	0002504415		
3130-12-175-1262	19-012	011	D8046	3819190763	D8075	083151051001



VERSORGUNGSNUMMERNVERZEICHNIS

VERSORGUNGS- NUMMER	BILDTAFEL- NUMMER	ORTS- ZAHL	HERST- KODE	1. TEILEKENNZEICHEN	HERST- KODE	2. TEILEKENNZEICHEN
1	2	3	4	5	6	7
3130-12-301-6697	14-002	014	D8046	3164610050		
3130-12-301-6698	14-002	044R	D8046	3164620134		
3130-12-301-8165	12-019	021	D8046	0001312032	D8015	1485805061
	12-043	009				
3130-12-339-3252	12-019B	014E	D8046	0001312432	D8096	4111406622
	12-044	018				
4010-12-122-4640	03-001	006	D8046	3034700031		
4010-12-122-6425	19-008	008	D8046	0008500095	D8905	6020112
	19-010	019				
4010-12-134-2846	03-001	007	D8046	005685002034	D8786	DIN5686-2-ZN
	19-023	008R				
	19-023	033				
	19-024	017				
4010-12-148-4031	19-020	025	D8046	005685002100	D8286	DIN5685-G2X12-VZK
	19-023	008N				
	19-023	032				
	97-002	009				
4010-12-153-7644	19-008	010	D8046	005686002036	D8286	DIN5686-2,5-ZN
	19-010	021				
4010-12-171-5512	19-022	007	C0073	005714		
	19-022	024				
4010-12-179-6806	19-023	008F	D8046	4339887565		
	19-023	030				
4010-12-179-9973	20-005	034	D8046	0005643885	C0276	21740210
4010-12-180-4982	20-005	027	D8046	0005620173	C0276	22677
4010-12-180-8361	19-020	024	D8046	3157905058		
4020-12-144-3222	19-022	009C	C0073	005715		
4020-12-179-5458	12-022	015	D8046	4354350085		
	12-048	013				
4020-12-300-5641	19-007	028	D8046	4256890841		
4020-12-306-1762	19-007	029	D9478	TL4020-0028		
4020-12-307-1100	19-022	023	D8046	3157900759		
4030-12-143-8557	19-022	008	D8046	0007920075	D8905	3230002
	19-022	009B				
	19-022	025				
4030-12-152-8728	03-001	008	D0871	109-3		
	19-008	009				
	19-010	020				
4030-12-179-9974	20-005	035	D8046	0005640343	C0276	22697
4030-12-197-2828	20-005	036	D8046	0009880376	C0276	27140010



VERSORGUNGSNUMMERNVERZEICHNIS

VERSORGUNGS- NUMMER	BILDTAFEL- NUMMER	ORTS- ZAHL	HERST- KODE	1. TEILEKENNZEICHEN	HERST- KODE	2. TEILEKENNZEICHEN
1	2	3	4	5	6	7
4210-12-163-9176	97-005	005	D1839	4200017		
4230-12-124-4396	97-007	001	D1839	5802		
4310-12-179-5757	12-018	010	D8046	0031311301	D8015	0480035001
	12-042	001				
4310-12-197-7490	12-019	014	D8046	0001311521	D8015	1485500205
	12-043	002				
4310-12-197-9551	12-019	011	D8046	0001310039	D8015	1481038026
	12-043	025				
4310-12-314-7467	12-019B	001	D8046	0001304420	D8096	4111415012
	12-044	001				
4320-12-173-6902	14-004	001	D8046	0014660301	D8124	7672 S55 212
4320-12-176-7451	99-001	016	D8046	435589016302	D0673	27874-2
4320-12-177-8890	99-001	016G	D8046	435589016307	D0673	39851.9
4320-12-198-8337	07-005	017	D8046	4252690006		
4320-12-198-8559	07-005	016E	D8046	4252690301		
4320-12-198-8560	07-005	019	D8046	4252690401		
4320-12-301-5385	14-004	023	D8046	4254650340		
4330-12-179-5888	01-013	001	D8046	3521802310	D8081	3521800811
	01-058	001				
4330-12-314-5000	12-026	001A	D8046	0004293195		
4440-12-327-1538	12-071	001	D8046	0004293995	D8015	1487434903
4440-12-342-1093	12-071	001E	D8046	0004294895	D8096	4324102202
4710-12-121-5451	01-021	018	D8286	DIN2391-C-1.0308-18X3		
	01-072	017A				
4710-12-122-4568	12-007	004	D8046	0004290701	D8286	DIN74234-B6
	12-007	012				
	12-007	013				
	12-007	018				
	12-007	019				
	12-007	020				
	12-007	021				
	12-007	026				
	12-007	033				
	12-007	034				
	12-007A	012				
	12-007A	013				
	12-007A	019				
	12-007A	020				
	12-007A	021				
	12-007A	026				



## VERSORGUNGSNUMMERNVERZEICHNIS

[illegible]



VERSORGUNGSNUMMERNVERZEICHNIS

VERSORGUNGS- NUMMER	BILDTAFEL- NUMMER	ORTS- ZAHL	HERST- KODE	1. TEILEKENNZEICHEN	HERST- KODE	2. TEILEKENNZEICHEN
1	2	3	4	5	6	7
4710-12-161-5076	12-016	005	D8286	DIN2391-C-1.0308-14X2,5		
4710-12-172-8384	01-017	040	D8046	3520700335		
	01-064	017				
4710-12-174-2896	08-009	025	D8046	4163300066		
4710-12-174-2898	14-006	012	D8046	4374600088		
4710-12-178-6180	01-017	029	D8046	3520703233		
4710-12-178-6181	01-017	030	D8046	3520703333		
4710-12-178-6182	01-017	031	D8046	3520703433		
4710-12-178-6183	01-017	032	D8046	3520703533		
4710-12-178-6184	01-017	033	D8046	3520703633		
4710-12-178-6185	01-017	034	D8046	3520703733		
4710-12-179-2804	01-015	001	D8046	3520103766		
4710-12-179-5759	12-016	015	D8046	0004292101	D8286	DIN1755-2.0250.26-12X1,5
	12-016	015A				
	12-021	001				
	12-021	001A				
	12-021	001B				
	12-021	002				
	12-021	005				
	12-021	005A				
	12-021	006				
4710-12-179-7959	12-020	014	D8046	0005516456		
	12-020	020				
4710-12-180-3640	12-028	011	D8046	0004292301	D8133	MBROHR10X1FEZN25
	12-028	014				
	12-028	019				
4710-12-180-4066	05-002	017	D8046	4255000572		
4710-12-180-4067	05-002	023	D8046	4255000172		
4710-12-197-2263	03-001	002A	D8046	4354710309		
4710-12-197-2565	20-007	022	D8046	0005610130	C0286	25780210
4710-12-197-2643	07-002	002	D8046	4252600185		
4710-12-197-2644	07-002	016	D8046	4252600985		
4710-12-314-1229	12-007	004C	D8046	0004296201		
	12-007	012F				
	12-007	013F				
	12-007	018C				
	12-007	019F				
	12-007	020F				
	12-007	021F				
	12-007	026F				



## VERSORGUNGSNUMMERNVERZEICHNIS

VERSORGUNGS- NUMMER	BILDTAFEL- NUMMER	ORTS- ZAHL	HERST- KODE	1. TEILEKENNZEICHEN	HEF F- K JE	2. TEILEKENNZEICHEN
1	2	3	4	5	6	7
4710-12-314-1229	12-007 12-007 12-007A 12-007A 12-007A 12-007A 12-007A 12-007A 12-007A 12-008 12-008 12-008 12-008 12-008 12-008 12-008 12-008 12-008 12-008 12-008 12-008 12-008A 12-008A 12-008A 12-008A 12-008A 12-008A 12-008A 12-011 12-011 12-011 12-058 12-058 20-007	033F 034F 012K 012N 013K 019K 020K 021K 026K 033K 034K 002F 003F 007C 008C 012C 013C 014C 015C 019C 022C 023C 025F 026K 002L 003L 003P 008 013 014C 015C 019 023 025C 029F 029K 009 023 002C	D8046	0004296201		
4710-12-315-7228	01-002	019	D8046	3521803051		



VERSORGUNGSNUMMER-VERZEICHNIS

VERSORGUNGS- NUMMER	BILDTAFEL- NUMMER	ORTS- ZAHL	HERST- KODE	1. TEILEKENNZEICHEN	HERST- KODE	2. TEILEKENNZEICHEN
1	2	3	4	5	6	7
4710-12-315-7228	01-057	017	D8046	3521803051	F0227	TS2202
4710-14-322-0332	01-020	005A	D8046	3359972282		
	01-020	006A				
	01-071	006				
	01-071	007			F0411 D8286	831675N DIN73379-B7, 5X2, 5-DK+K
4710-14-382-1591	25-003	008	D8046	0008320125		
4720-12-171-2515	03-004	035	D8046	073379008200		
	03-004	037				
4720-12-122-5895	06-022	027	D8046	3209922282	D2580	972739156112
	12-008	029				
	12-008A	031				
4720-12-124-2718	12-010A	037	D2580	22 0304 000 000		
	12-011A	029				
4720-12-124-2719	12-011A	011	D2580	22 0306 090 000		
	12-013A	009				
4720-12-151-4115	03-002	001	D8046	0089975482		
	03-002	002				
	03-002	003				
	03-002	003A				
	03-002	004				
	03-002	005				
	03-002	006				
	03-002	007				
	03-004	001				
	03-004	002				
	03-004	029				
	03-004	030				
	03-004	032				
	12-011	017A				
	12-024	024				
	12-024	025				
	12-024	035				
	12-026	024				
	12-026	028				
	12-061	007				
	12-061	016				
	12-061	026				
4720-12-162-4599	12-009	020	D8046	900271015080		
	12-009	021	7 3046	900271015037		
4720-12-162-4600	05-002	056	L.046	900271028026		



VERSORGUNGSNUMMERNVERZEICHNIS

VERSORGUNGS- NUMMER	BILDTAFEL- NUMMER	ORTS- ZAHL	HERST- KODE	1. TEILEKENNZEICHEN	HERST- KODE	2. TEILEKENNZEICHEN
1	2	3	4	5	6	7
4720-12-172-1048	05-002	035	D8046	0004352082	D0511	AK2075
4720-12-172-9777	05-002	014	D8046	4259870443		
4720-12-172-9778	05-002	018	D8046	4069875743		
4720-12-172-9779	05-002	024	D8046	0005062934		
4720-12-173-4966	14-006	001	D8046	4259870743		
4720-12-173-4967	14-006	015	D8046	4259870643		
4720-12-173-6195	05-002	020	D8046	900271018038		
4720-12-173-8647	03-002	009	D8046	0089976082		
	03-004	025				
	06-006	029				
	06-006	030			D6286	DIN74324-6X1
	12-010	004				
	12-010	017				
	12-010	032				
	12-011	008R				
	12-011	023				
	12-011	028				
	12-014	036				
	12-026	013R				
	12-026	014				
	12-026	020A			D2580	972739156122
	12-026	047				
	12-057	024				
	12-057	031				
	12-058	013				
	12-058	022				
	12-058	027				
	12-058	031				
4720-12-173-8648	12-010	013	D8046	0109975982		
	12-010	031				
	12-012	006R				
	12-012	007A				
	12-012	008R				
	12-012	009A				
	12-012	009R				
	12-012	010A				
	12-012	010R				
	12-012	011A				
	12-014	006				
	12-014	014				



## VERSORGUNGSNUMMERNVERZEICHNIS

[illegible]



VERSORGUNGSNUMMERNVERZEICHNIS

VERSORGUNGS- NUMMER	BILDTAFEL- NUMMER	ORTS- ZAHL	HERST- KODE	1. TEILEKENNZEICHEN	HERST- KODE	2. TEILEKENNZEICHEN
1	2	3	4	5	6	7
4720-12-173-8649	12-026 12-028 12-028 12-028 12-057 12-057 12-057 12-058 12-059 12-059 12-059 12-059 12-059 12-059 12-061 12-061 12-061 12-061 12-061 12-061 12-061 12-061 12-061 12-061 14-005 20-007	067 005R 015 020 002 011 030 030 013 014 021 022 024 033 048 001 003 005 008 015 020 022 023 025 016 017	D8046	0089979082	D2580	972739156001
4720-12-175-1252	01-013 01-058 12-013 12-013 12-013 12-013 12-013 12-020 12-045 12-050 12-050	026 022 001 004 013 014 027 014 029 030	D8046	0099979382	D2580	972739156083
4720-12-175-5599	08-009	028A	D8046	4189970182		
4720-12-175-6240	25-005	016	D8046	1168350197		
4720-12-176-1779	19-031	010	D8C46	0109978982		
4720-12-176-8280	03-002	027	D8046	3054760126	D2580	226458000000



VERSORGUNGSNUMMERNVERZEICHNIS

VERSORGUNGS- NUMMER	BILDTAFEL- NUMMER	ORTS- ZAHL	HERST- KODE	1. TEILEKENNZEICHEN	HERST- KODE	2. TEILEKENNZEICHEN
1	2	3	4	5	6	7
4720-12-176-8280	03-004 12-061	005 019	D8046	3054760126	D2580	226458000000
4720-12-177-3834	99-001	016B	D8046	435589016306	D0673	39863.2
4720-12-178-6840	05-002	025	D8046	4069976882		
4720-12-179-2807	01-018	010	D8046	4259872043	D2480	F0854
4720-12-179-2810	01-020	005	D8046	0109975482	D2580	972739156041
	01-020	006				
4720-12-179-3737	05-002	016	D8046	4255010056		
4720-12-179-5755	12-008	004	D8046	4354280035		
	12-008A	004				
4720-12-179-5758	06-022	028	D8046	0109974682	D8286	DIN73378-PA11WSWT-15X1,5
	12-020	035				
4720-12-179-6973	19-003	002	D8046	0109974082		
4720-12-180-0923	14-006	003A	D8046	0005514156		
4720-12-180-8534	07-020	019	D8046	0002952435	D0786	262-311B
4720-12-180-8865	05-002	022	D8046	4255060435	D0511	AK3083
4720-12-184-0232	07-002	068	D8286	DIN74310-7		
	07-002	069				
4720-12-184-1371	01-015	002A	D8046	0139971282		
4720-12-184-7891	07-020	026	D8046	4252901213	D0043	2-695664-1
4720-12-184-9321	07-020	006A	D8046	4069977782	D0198	7-3X3-772-250AUSZENBLAU
4720-12-191-1776	01-018	014A	D8046	4255200906		
4720-12-191-1777	07-020	029	D8046	4252901413		
4720-12-191-1778	12-020	002	D8046	4254290035		
	12-045	002				
4720-12-197-2265	06-018	014	D8046	3809970082		
4720-12-197-2559	12-007	002	D8046	0014280735	D0786	300.64
	12-007A	002				
4720-12-197-2564	20-007	010	D8046	0005612131	C0276	27400010
4720-12-300-3540	25-004	009A	D8046	4258310188		
4720-12-300-4217	03-003	006	D8286	DIN73379-B9X3-DK+K		
	03-003	028				
	03-003	035				
	03-003	039				
	03-003	040				
4720-12-300-6685	01-069	006	D8046	3520182182		
4720-12-302-5550	12-009	022	D8046	0005461830		
	12-035	008				
4720-12-303-4467	07-020	027	D8046	4252901913	D0043	2.695646.1
4720-12-304-2799	05-002	022A	D8046	900271012018		



VERSORGUNGSNUMMERNVERZEICHNIS

VERSORGUNGS- NUMMER	BILDTAFEL- NUMMER	ORTS- ZAHL	HERST- KODE	1. TEILEKENNZEICHEN	HERST- KODE	2. TEILEKENNZEICHEN
1	2	3	4	5	6	7
4720-12-306-3065 4720-12-306-3551 4720-12-308-7599	25-003C 07-020 07-009 07-009 12-010A 12-011A 12-011A 12-011A 12-013A 12-026A 12-026B	010 030 048 049 049 024 025 037 031 001 001	D8286 D8046 D8286	DIN73379-B15X2,5-DK+K 4252902013 DIN74310-5	D0043	2.695647.1
4720-12-310-4095 4720-12-310-4096 4720-12-312-5851	07-002 07-002 25-003C 25-003C	049H 049A 003 006	D8046 D8046 D8286	4354207335 4354207235 DIN73379-B5X2,5-DK+K		
4720-12-314-0433 4720-12-315-0177	12-011 12-008 12-008A	018A 030 032	D8046 D8046	4354200048 4169970052		
4720-12-327-1345 4720-12-333-2946 4720-12-339-2111	03-003 14-006 12-020 12-045	029 006A 035A 018	D8286 D8046 D8046	DIN73379-B4X2-DK+K 4374610924 4254206237	D2497	GH7101208
4720-12-342-2463	03-002 03-003 03-004 05-002 05-002 07-002 08-012 08-012 08-012 12-011 12-011 12-011 12-011 12-011 12-012 12-012 12-012 12-026	008A 007A 007A 032A 033A 048P 001A 003A 005A 010 015 015B 017 018 008A 031A 032A 011	D8046	0009872727		



## VERSORGUNGSNUMMERNVERZEICHNIS

VERSORGUNGS- NUMMER	BILDTAFEL- NUMMER	ORTS- ZAHL	HERST- KODE	1. TEILEKENNZEICHEN	HERST- KODE	2. TEILEKENNZEICHEN
1	2	3	4	5	6	7
4720-12-342-2463	12-026 12-026 12-026 12-026 12-026 12-026 12-026 12-026 12-026 12-026 12-026 12-026 12-026 12-026 12-028 12-028 12-028 12-028 12-057 12-057 12-057 12-058 12-059 12-059 12-059 12-059 12-059 12-059 12-059 12-061 12-061 12-061 12-061 12-061 12-061 12-061 12-061 12-061 12-061 12-061	020 022A 032A 033A 034A 035A 035K 035S 042S 043B 055A 056A 062A 065A 066A 067A 006 015A 020A 026A 002A 011A 030A 030A 013A 014A 021A 022A 024A 033A 037A 048A 001A 003A 005A 008A 015A 020A 022A 023A	D8046	0009872727		



VERSORGUNGSNUMMERNVERZEICHNIS

VERSORGUNGS- NUMMER	BILDTAFEL- NUMMER	ORTS- ZAHL	HERST- KODE	1. TEILEKENNZEICHEN	HERST- KODE	2. TEILEKENNZEICHEN
1	2	3	4	5	6	7
4720-12-342-2463	12-061 12-061 14-005 20-007	025A 027A 016A 017A	D8046	0009872727		
4720-12-342-2464	03-002 03-004 06-006 06-006 12-010 12-010 12-010 12-011 12-011 12-011 12-014 12-026 12-026 12-026 12-026 12-057 12-058 12-058 12-058 12-058	0009A 025A 029A 030A 004A 017A 032A 009 023A 028A 036A 013S 014A 020B 047A 024A 031A 013A 022A 027A 031A	D8046	0009872627		
4720-12-342-2465	12-010 12-010 12-012 12-012 12-012 12-012 12-012 12-012 12-012 12-012 12-014 12-014 12-014 12-014 12-014	013A 031A 007 007B 009 009B 010 010B 011 011B 006A 014A 027A 031A 035A	D8046	0009872827		



VERSORGUNGSNUMMERNVERZEICHNIS

VERSORGUNGS- NUMMER	BILDTAFEL- NUMMER	ORTS- ZAHL	HERST- KODE	1. TEILEKENNZEICHEN	HERST- KODE	2. TEILEKENNZEICHEN
1	2	3	4	5	6	7
4720-12-342-2465	12-014 12-021 12-021 12-024 12-024 12-056 12-074	044A 002B 007A 005A 037A 002A 001A	D8046	0009872827		
4720-14-375-7565	25-003	017	D8046	4258310545	F0411	000395Z
4720-14-375-7566	25-003	013	D8046	4258310445	F0411	006296Z
4730-00-443-8242	12-055	020	D8046	916017120000		
4730-12-121-2002	12-007 12-007A	022 022	D8046	0009901763		
4730-12-121-7550	12-007 12-007A 12-008 12-008A	003 003 001 001	D8046	0004280072	D0786	A0010
4730-12-121-7554	12-008 12-008A	009 009	D8046	0004290437		
4730-12-122-5785	12-007 12-007A	035 035	D8046	0004280026		
4730-12-122-5873	12-007 12-007A	036 036	D8046	0004280830		
4730-12-123-1860	07-002 12-026 12-058	052H 042D 008	D8046	0019972572	D8286	DIN3901-L&M-B
4730-12-124-1087	01-006	009	D8046	007627008003	D8286	A8DIN7627FLUSZSTAHL
4730-12-124-1174	01-005 01-045 08-007	022 011 047	D8046	071412008200	D8286	DIN71412-EM8X1
4730-12-124-1175	20-004	018	D8046	071412010200	D8286	DIN71412-EM10X1
4730-12-124-1259	12-026	018	D8046	074298012202	D8286	M12X1-5DIN74298
4730-12-124-1260	12-016	011	D8046	0019972172		
4730-12-124-1263	12-020	022	D8046	074299026202	D8286	BM26X1-5DIN74299
4730-12-124-2518	20-003	011	D8046	071412010300	D8286	DIN71412-EM10X1
4730-12-124-8292	03-003	030	D2089	CRIPYPE2-00MLEICHT METALL		
4730-12-125-0313	08-007	047E	D8046	071412008100	D8286	DIN71412-AM8X1
4730-12-125-0971	20-007	021	D8046	0019904971	D8134	SWVE12-PLM
4730-12-128-4849	08-005 08-011	029 030	D8046	900262009100	D8286	A9DIN32620W1
4730-12-130-4496	05-003	020	D8046	000906010000	D8286	DIN906-M10X1-5.8



VERSORGUNGSNUMMERNVERZEICHNIS

VERSORGUNGS- NUMMER	BILDTAFEL- NUMMER	ORTS- ZAHL	HERST- KODE	1. TEILEKENNZEICHEN	HERST- KODE	2. TEILEKENNZEICHEN
1	2	3	4	5	6	7
4730-12-130-7818	20-007	001	D8046	0019901268	D8134	GE6-PLM
4730-12-131-3696	12-020	038	D8046	003861015004	D8286	DIN3861-L15-ST-A3P
4730-12-131-3965	03-003	003	C1673	G10L	D8286	EL10DIN7353ST
4730-12-132-1913	07-002	013	D8046	003901015005	D8286	DIN3901-L15MB-ST
	12-020	040				
	12-045	017				
4730-12-132-1953	12-010	006	D8046	003861012007	D8286	DIN3861-S12-ST-A3P
	12-010	006				
	12-012	005				
	12-014	004				
	12-014	004				
	12-016	013				
	12-021	004				
	12-021	004				
	12-024	003				
	12-024	003				
	12-074	009				
4730-12-132-5660	06-006	032	D8046	003861006007	D8286	DIN3861-S6-ST-A3P
	12-010	011				
	12-010	011				
	12-011	021				
	12-013	003				
	12-014	041				
	12-026	016				
	12-026	016				
	12-050	033				
	12-057	026				
	12-058	011				
4730-12-132-5661	06-006	033	D8046	915017006100	D8286	DIN3870-AL6-A3P
	12-010	010				
	12-010	010				
	12-011	020				
	12-011	027				
	12-013	002				
	12-014	040				
	12-026	015				
	12-026	015				
	12-050	005				
	12-050	009				
	12-050	022				



VERSORGUNGSNUMMERNVERZEICHNIS

VERSORGUNGS- NUMMER	BILDTAFEL- NUMMER	ORTS- ZAHL	HERST- KODE	1. TEILEKENNZEICHEN	HERST- KODE	2. TEILEKENNZEICHEN
1	2	3	4	5	6	7
4730-12-132-5661	12-050 12-050 12-052 12-057 12-058 12-062 12-070	026 032 011 025 010 007 012	D8046	915017006100	D8286	DIN5870-AL6-A3P
4730-12-132-7451	12-020	008	D8046	003861018003	D8286	DIN3861-L18-ST-A3P
4730-12-132-9301	12-024	023	D8046	915011008100	D8286	A8DIN7623-6-8PHOSPHATIERT
4730-12-134-0657	12-007 12-007A	024 024	D8046	0004283924		
4730-12-134-4826	01-067 03-004	012 027	D8046	3649900063		
4730-12-134-5169	03-003	005	D8286	DIN3017-B1-16X9-W1-1		
4730-12-136-1127	07-009	050	D9477	VG95930SA12X9-W1		
4730-12-136-3559	07-002 12-010 12-011 12-022 12-026	052 016 032 022 039	D8046 D8046 D8046 D8046 D8046	915036008100 915011006102 915036008100 915011006102 915036008100	D8286 D8286	A6DIN7623-6-8GALZN8C A6DIN7623-6-8GALZN8C
4730-12-136-8560	07-020 07-020 07-020 12-011 12-012 12-026 12-026 12-026 12-C28 12-059 12-061	013 013 013 012 002 037 037 037 023 035 030	D8046 D8046 D8046 D8046 D8046	003861008005	D8286	DIN3861-S8-ST-A3P
4730-12-137-6457	12-024 12-026 12-028 12-037 14-006	027 026 009 010 007	D8046	003861010009	D8286	DIN3861-S10-ST-A3P
4730-12-140-3653	08-009 25-003C	029 004	D8046 D8773	900288010000 S10/92Y	D8286	DIN3017-B1-10X9-W1-1
4730-12-144-5194	20-007	009	D8046	0004294534	D8134	GE8LM10X1SA348
4730-12-145-1962	12-020	009	D8046	915017018100	D8286	DIN3870-AL18-A3P



VERSORGUNGSNUMMERNVERZEICHNIS

VERSORGUNGS- NUMMER	BILDTAFEL- NUMMER	ORTS- ZAHL	HERST- KODE	1. TEILEKENNZEICHEN	HERST- KODE	2. TEILEKENNZEICHEN
1	2	3	4	5	6	7
4730-12-145-1962	12-046	016	D8046	915017018100	D8286	DIN3870-AL18-A3P
4730-12-145-5699	20-007	003	D8046	0039975172	D8134	SWVE6-P1M
4730-12-145-6882	01-007	003	D8046	3120160061		
	01-007A	004				
4730-12-148-0077	03-002	028A	D8046	0019976990		
	05-002	026A				
4730-12-148-9143	01-017	042	D8046	91003002200	D8286	B114DIN3863
4730-12-150-8542	06-020	021	D8046	0019970572	D2580	087206000130
4730-12-154-1994	07-020	017	D8046	003952008100	D8286	DIN3952-L8-ST
	12-026	058				
4730-12-160-1657	07-002	022	D8046	1869970032	D8286	M24X1-5DIN906-5-8
	08-002	002				
	08-007	002				
4730-12-161-4567	05-004	027	D8046	916026016001	D8286	DIN3017-AL16-25W2-1
4730-12-161-4632	01-067	011	D8046	916017020000	D8286	DIN3017-AS20-32C8-W2
	01-067	011				
	05-002	021				
	05-002	021				
	12-020	001				
	12-045	001				
	14-006	004				
4730-12-162-9692	12-014	030	D8046	0004292830	D9477	AVG74342
	12-047	001				
4730-12-163-3346	03-002	028	D8046	916026010000	D8286	DIN3017-AL10-16C6-W2
	05-002	026				
4730-12-163-7897	20-007	014	D8046	0009905971		
4730-12-164-1541	20-007	020	D8046	000990 363	D2580	390251483060
4730-12-165-6953	05-002	019	D8046	916017040000	D8286	DIN3017-AS40-60C8-W2
4730-12-165-8330	06-005	027	D8046	916017080000	D8286	DIN3017-AS80-100C8-W2
	12-013	010				
	12-013A	010	D8286	DIN3017-AS80-100C8-W2		
	12-047	016	D8046	916017080000	D8286	DIN3017-AS80-100C8-W2
4730-12-166-9055	12-009A	023	D8046	0004312031	D9596	268305
	12-022	001				
	12-037	016				
	12-048	015				
	12-055	006				
4730-12-167-7012	01-017	041	D8046	915001002001	D8286	DIN3870-BLL5
4730-12-168-4590	12-014	043	D8046	0019908068	D8134	KOR12/6-LOMDK-A3K
4730-12-169-6978	12-010	024	D8046	0029979572	D8286	DIN74313A8M16X1,5



VERSORGUNGSNUMMERNVERZEICHNIS

VERSORGUNGS- NUMMER	BILDTAFEL- NUMMER	ORTS- ZAHL	HERST- KODE	1. TEILEKENNZEICHEN	HERST- KODE	2. TEILEKENNZEICHEN
1	2	3	4	5	6	7
4730-12-169-6980	12-014	026	D8046	074313012101	D8286	DIN74313A12M22X1-5
4730-12-169-6983	12-022	026	D8046	0009904570	D9596	853132
4730-12-169-6990	12-014	007	D8046	074313012304	D8286	DIN74313-C12M16X1,5
4730-12-169-6992	12-022	019	D8046	0019979672	D9596	E55922
4730-12-169-7015	12-009A	030	D8046	0009907771	D8286	DIN74315A12M22X1-5
	12-016	011A				
4730-12-170-0934	01-018	015A	D8046	916017100000	D6286	DIN3017-AS100-120C8-W2
	01-069	002				
	08-005	031				
4730-12-171-0846	01-017	044	D8046	3269900163		
	01-064	014				
4730-12-171-3871	12-010	026	D8046	0009905070		
4730-12-171-4894	12-009A	021	D8046	0004313531	D9596	269335
4730-12-172-0249	12-020	011	D8046	915065018101	D8286	DIN3867-AL18-A3P
	12-046	008				
	12-046	008				
	12-046	008				
	12-073	019				
4730-12-173-1442	03-002	018	D8046	0009908070	D8773	TS8
4730-12-173-1443	03-002	019	D8046	0009908170	D8773	TRS8-4-8
4730-12-173-1453	07-020	012	D8046	0004281072	D0786	A0566
	07-020	012				
	07-020	012				
4730-12-174-0576	01-018	011	D8046	916017110001		
	01-069	004				
	08-011	032				
	12-008	017				
	12-008A	017				
	12-011	035				
4730-12-174-0671	20-007	016	D8046	0009922405	D8134	E810-6
4730-12-174-3330	14-005	015	D8046	0004650558	D8124	7632 340 107
4730-12-174-3827	14-006	005	D8046	4405502357		
4730-12-174-4905	12-014	017	D8046	0004293830	D8015	0484150101
4730-12-175-0084	12-010	022	D8046	0029578172	D8286	DIN74313A6M16X1,5
4730-12-175-0086	12-011	016	D8046	0019909870	D8773	TS6
	12-028	013				
	12-061	002				
4730-12-175-0087	12-007	017	D8046	0004311231		
	12-007A	017				
4730-12-175-0089	12-014	013	D8046	0004293730	D8015	0484103101



VERSORGUNGSNUMMERNVERZEICHNIS

VERSORGUNGS- NUMMER	BILDTAFEL NUMMER	ORTS- ZAHL	HERST- KODE	1. TEILEKENNZEICHEN	HERST- KODE	2. TEILEKENNZEICHEN
1	2	3	4	5	6	7
4730-12-175-0089	12-063	002	D8046	0004293730	D8015	0484103101
4730-12-175-0090	12-020	003	D8046	3271340001		
	12-045	003				
4730-12-175-0096	12-009A	026	D8046	0029970772		
4730-12-175-0097	12-028	008	D8046	0029975772	D9596	707122
4730-12-175-3749	12-015	001	D8046	0015862842	D8015	1487010013
	12-064	003				
4730-12-175-3426	12-014	012	D8046	0004297830	D8096	9522002100
	12-063	001				
4730-12-175-6589	05-004	009	D8046	3522032239		
4730-12-175-6691	01-007	002	D8046	000906030003	D8286	DIN906-M30X1,5-ST-A3P
	01-007A	002				
	01-048	016				
	01-048A	016				
4730-12-176-6993	03-002	026	D8046	915062008000		
	03-004	003				
4730-12-176-7572	99-002	003	D8046	425589009000		
4730-12-176-8102	12-016	009E	D8046	0029903768	D9596	852268
	12-022	028				
	12-034	013				
4730-12-178-5765	06-006	028	D8046	0029978472	D8286	DIN3901-L6MA-ST-A3P
4730-12-179-0231	01-012	006	D8046	3529970730		
	01-057	008				
4730-12-179-2798	01-034	028	D8046	3149900066		
4730-12-179-2805	01-015	003	D8046	4039900167		
4730-12-179-5898	12-026	001	D8046	0004292495	D8081	FL7171
4730-12-179-6306	12-011	026	D8046	003862006000	D8286	6DIN3862-3-2315-08
4730-12-179-6309	12-020	006	D8046	0019901468	D8134	XGE18LM26X1-55A263A3K
	12-046	020				
4730-12-179-6310	12-026	021	D8046	4063580065		
4730-12-179-6609	12-016	009	D8046	0009906770	D9596	853252
4730-12-179-6610	12-016	019	D8046	0009904270	D9596	853532
4730-12-179-6611	12-020	029	D8046	3529900363		
	12-045	013				
4730-12-179-6612	12-022	002	D8046	0009904670	D9596	853572
	12-022	002				
4730-12-179-6613	12-022	012	D8046	0004294438	D9596	852832
4730-12-179-6614	12-026	063	D8046	4359907063		
	12-026	063				
	12-059	007				



## VERSORGUNGSNUMMERNVERZEICHNIS

[illegible]



VERSORGUNGSNUMMERNVERZEICHNIS

VERSORGUNGS- NUMMER	BILD/TAFEL- NUMMER	ORTS- ZAHL	HERST- KODE	1. TEILEKENNZEICHEN	HERST- KODE	2. TEILEKENNZEICHEN
1	2	3	4	5	6	7
4730-12-180-3518	12-062 12-062 12-073 12-073 12-074 12-072 12-026 12-026 12-026 12-038 12-039 12-048 12-059	003 011 013 023 008 020 041 041 041 007 010 005 047	D8046	915017012100	D8286	DIN3870-AL12-A3P
4730-12-180-7086	12-074 12-022 12-026 12-026 12-038 12-039 12-048 12-059	008 020 041 041 007 010 005 047	D8046	0009904468	C0232	2124602
4730-12-180-9921	99-001	016C	D8046	435589016314	D0673	36490.8
4730-12-180-9922	99-001	015B	D8046	435589016313	D0673	65057.9
4730-12-180-9923	99-001	016E	D804	35589016305	D0673	65058.7
4730-12-180-9924	99-001	015D	D8046	35589016304	D0673	65055.2
4730-12-180-9986	12-015 12-047	007 002	D8046	0004220557	D8096	4522006514
4730-12-181-0534	07-020	015	D8046	0019972772	D0826	GSS8LD
4730-12-181-0536	20-007	012	D8046	0009700282	D8096	8939200304
4730-12-181-0537	20-007	013	D8046	000974689	D8096	8939200300
4730-12-181-0775	07-020 07-020 07-020 12-011 12-012 12-026 12-026 12-028 12-053 12-053 12-059 12-061	014 014 014 013 003 036 036 024 020 023 036 031	D8046	915017008100	D8286	DIN3870-ALL8-A3P
4730-12-181-0863	01-013 01-058	017 012	D8046	3141840056	D8081	0364-62
4730-12-181-0866	07-015	010	D8046	4252510010		
4730-12-181-1268	01-013 01-058	019 007E	D8046	3521840271	D8081	0912-74



VERSORGUNGSNUMMERNVERZEICHNIS

VERSORGUNGS- NUMMER	BILDTAFEL- NUMMER	ORTS- ZAHL	HERST- KODE	1. TEILEKENNZEICHEN	HERST- KODE	2. TEILEKENNZEICHEN
1	2	3	4	5	6	7
4730-12-181-1967	12-020 12-046 12-046 12-073	012 010 015 017	D8046	915018018000	D8285	DIN3872-L18-A3K
4730-12-182-6281	07-002	067	D8286	DIN3017-B1-14X12-W1-1		
4730-12-162-7012	12-024 12-026 12-028 12-037	028 027 010 009	D8046	915017010100	D8286	DIN3870-AL10-A3P
4730-12-183-6753	12-026	060A	D8046	915047008100		
4730-12-183-9079	01-007 01-007A 01-048 01-048A	0043 007 003 003	D8046	000906026001	D8286	DIN906-M26X1,5-ST-A3P
4730-12-184-0987	12-020	007	D8046	003952018101	D8286	DIN3952-L18-ST-A3P
4730-12-185-6781	12-013 12-037 12-050 12-071	005 019 034 009	D8046	0019909871	D9596	158037
4730-12-186-7093	12-020	036	D8046	915017015100	D8286	DIN3870-AL15-A3P
4730-12-186-9991	12-010	018	D8046	003901012011	D8286	DIN3901-L12ME-ST-A3P
4730-12-187-1125	14-006	008	D8046	915017016104	D8286	DIN3870-AS1C-A3P
4730-12-189-0602	07-020 12-026 12-022 12-024 12-037	018 058A 006A 012A 024	D8046	0019902171	D0826	P-EWS 8 L-D-SV
4730-12-191-3993	03-002 03-004	016A 041	D8046	0009905168	D9596	259392
4730-12-191-4536	20-007	011	D8046	0049972172	C0276	25187
4730-12-191-541	12-024	031	D8046	0004312931	D9596	258622
4730-12-191-4724	12-024	036	D8046	0039971572	D0043	4.127368.7
4730-12-191-5341	12-026 12-011 12-012 12-026 12-026 12-026 12-028 12-059	025 011A 001 038A 038A 038A 022A 034	D8046	915062006000	D2350	6671



VERSORGUNGSNUMMERNVERZEICHNIS

VERSORGUNGS- NUMMER	BILDTAFEL- NUMMER	ORTS- ZAHL	HERST- KODE	1. TEILEKENNZEICHEN	HERST- KODE	2. TEILEKENNZEICHEN
1	2	3	4	5	6	7
4730-12-191-7571	12-015	017	D8046	0025863842	D8096	9522000012
	12-064	010				
4730-12-191-7636	12-024	031A	D8046	0004313731	D9596	258642
4730-12-191-7741	06-006	031A	D8046	915062004000	D2350	6670
	12-010	012A				
	12-010	012A				
	12-011	019A				
	12-014	042				
	12-026	017A				
	12-026	017A				
	12-057	027				
	12-058	015				
4730-12-191-7742	12-010	005A	D8046	915062009000		
	12-010	005A				
	12-012	004A				
	12-014	003A				
	12-014	003A				
	12-021	008				
	12-024	002A				
	12-024	002A				
	12-074	010				
4730-12-192-2223	12-026	019H	D8046	0019900170	D8286	DIN3954-L6-ST-A3P
	12-058	025				
4730-12-192-7696	12-020	028	D8046	915036006103	D8286	DIN7643-6-3
	12-026	029				
4730-12-192-8935	03-001	011B	D8046	916002012100		
	03-004	036				
4730-12-193-7489	01-015	004	D8046	915017010200	D8286	DIN3870-BL10-A3P
4730-12-194-0077	12-016	028	D8046	915036012101		
	12-024	015	D8046	915011010101		
4730-12-194-1694	12-014	025A	D8046	0029971372	D9596	850718
	12-016	023				
	12-024	006A				
4730-12-194-9526	12-015	009	D8046	0025864042	D8096	9522000002
	12-064	001				
4730-12-195-1418	03-004	034	D8046	0039974190	C3925	1113
4730-12-195-4593	03-002	017	D8046	915036005100		
	03-003	033				
	03-004	024				
	08-009	027				



VERSORGUNGSNUMMERNVERZEICHNIS

VERSORGUNGS- NUMMER	BILDTAFEL- NUMMER	ORTS- ZAHL	HERST- KODE	1. TEILEKENNZEICHEN	HERST- KODE	2. TEILEKENNZEICHEN
1	2	3	4	5	6	7
4730-12-196-0032	12-014	017A	D8046	0004294030	D8015	0484102003
	12-063	004				
4730-12-196-0573	12-014	017E	D8046	0004298130	D8096	9522002220
	12-063	003				
4730-12-197-1925	12-016	019A	D8046	915047012203		
4730-12-197-1941	12-010	001	D8046	915052004007		
4730-12-197-1942	03-005	001	D8046	0039979172	D8134	G6L/STL1
	12-010	004H				
	12-011	009A				
	12-026	014B				
4730-12-197-1944	12-011	008A	D8046	915052006003		
	12-026	012A				
4730-12-197-1945	12-011	010A	D8046	0039978972	D8134	G8L/STL2
	12-012	008E				
	12-026	011A				
	12-028	006A				
4730-12-197-2056	01-013	029	D8046	915036006202		
	01-058	021				
	12-020	028A				
	12-026	029A				
	12-026	029A				
	12-026	029A				
	12-041	005				
	12-045	015				
4730-12-197-2082	07-002	050A	D8046	915052006013		
	12-011	031A				
	12-026	023A				
	12-026	023B				
	12-026	023B				
	12-059	031				
	12-061	004				
	20-007	018A				
4730-12-197-2264	05-002	021A	D8046	916017016000	D8286	DIN3017-AS16-25C8-W2
	25-003C	011				
4730-12-197-3045	12-020	033A	D8046	915052012000		
4730-12-197-3046	12-020	034	D8046	915036018101		
4730-12-197-3047	12-011	022B	D8046	915052008019		
	12-024	014A				
4730-12-197-3048	12-026	019	D8046	0039979072		
4730-12-197-3049	12-026	059A	D8046	0039979972	D9596	787832



VERSORGUNGSNUMMERNVERZEICHNIS

VERSORGUNGS- NUMMER	BILDTAFEL- NUMMER	ORTS- ZAHL	HERST- KODE	1. TEILEKENNZEICHEN	HERST- KODE	2. TEILEKENNZEICHEN
1	2	3	4	5	6	7
4730-12-197-3049 4730-12-197-3674	12-026 01-013 01-058 12-011 12-020 12-026 12-045 03-002 03-003 03-004	059A 027B 020 006A 031A 048A 012 011 032 023	D8046 D8046	0039979972 915052004016	D9596	787832
4730-12-197-6856	12-011 12-026 12-026 12-059 12-011 12-013	022A 044A 044B 012 024A 008A	D8046 D8046	915052006014 915052006021		
4730-12-198-1306	12-013 12-013 12-050	007A 031 025	D8046 D8046	915059004000 915059006000		
4730-12-198-1308	12-026 12-028	031 025	D8046	915059006000		
4730-12-198-1626 4730-12-198-5994	20-007 07-002 07-002 12-011 12-011 12-014 12-026 12-026 12-026 12-026 12-026 12-026 12-038 12-039 12-056 12-058 12-059 12-010 12-013 12-014 12-026	026 052A 052A 032A 032A 037 039A 039B 039B 039B 039B 039B 005 008 006 001 032 015B 012C 039 049C	D8046 D8046	0029901168 915036008202	D8096	8931811844
4730-12-198-5998	12-010 12-013 12-014 12-026	015B 012C 039 049C	D8046	915052004006		



VERSORGUNGSNUMMERNVERZEICHNIS

VERSORGUNGS- NUMMER	BILDTAFEL- NUMMER	ORTS- ZAHL	HERST- KODE	1. TEILEKENNZEICHEN	HERST- KODE	2. TEILEKENNZEICHEN
1	2	3	4	5	6	7
4730-12-199-1066 4730-12-199-4456	01-006 03-002 03-003 03-004 12-010 12-011 12-024 12-026 12-059 12-065 14-006	009B 015 036 039 003A 007A 023B 045A 010 005 014	D8046 D8046	4039971172 915036010204	D8134	G10-L/STL-2
4730-12-300-6682 4730-12-300-6689	03-005 08-002 08-007	003 009A 026A	D8046 D8046	0049971672 4353310084		
4730-12-300-6707 4730-12-300-8783	01-047 03-004 12-061	017 004 018	D8046 D8046	4359907068 0029978790		
4730-12-300-9067	01-017 01-064	045 016	D8046	3529971371		
4730-12-301-0445 4730-12-301-1730	07-008 12-016 12-016 12-024 12-032 14-006	004A 028A 028A 015C 015 010	D8046 D8046	4252611083 915036012203		
4730-12-303-2848 4730-12-303-2849	12-022 12-022	012A 027	D8046 D8046	0019903971 0009970569	D9596 D9596	787982 855572
4730-12-304-9086 4730-12-305-0721 4730-12-308-4791	01-047 12-026 03-002 03-003 03-004 12-024	015 013A 010 038 013 022	D8046 D8046 D8046	3520180105 0029901470 915052008016	D8773	7618027000
4730-12-308-6127	12-010 12-013 12-014 12-026 12-058 03-004 12-011	015C 012D 039A 049E 003 042 008B	D8046 D8046	915052004015 4259900088 915052006022		



VERSORGUNGSNUMMERNVERZEICHNIS

VERSORGUNGS- NUMMER	BILDTAFEL- NUMMER	ORTS- ZAHL	HERST- KODE	1. TEILEKENNZEICHEN	HERST- KODE	2. TEILEKENNZEICHEN
1	2	3	4	5	6	7
4730-12-311-9512	12-026 12-026 12-026 12-026 12-058 12-059	012B 012B 012B 012B 029 009	D8046	915052006022		
4730-12-312-9363	03-004	006	D8046	916002015100		
4730-12-312-9566	12-026	060E	D8046	915047008202		
4730-12-312-9568	12-020	033B	D8046	915052012004		
4730-12-312-9569	12-011	022C	D8046	915052008005		
4730-12-313-0959	12-010 12-021 12-024	037 010 039	D8046	915052009005		
4730-12-313-1550	12-009A	016	D8046	0019900970	D9596	162187
4730-12-313-7877	03-002 03-003 03-004	019A 034 031	D8046	0029901370	D8773	7618026000
4730-12-314-1499	14-006	005A	D8046	4409970372		
4730-12-314-2086	01-007 01-007A	003A 005	D8046	3520160161		
4730-12-314-330E	12-009A 12-022 12-037 12-048 12-055	024 001A 017 016 007	D8046	0004314531	C0232	8512601
4730-12-314-3309	12-007 12-007A	017A 018	D8046	0004316631	C0232	8112606
4730-12-314-7275	12-009 12-035 12-054 12-056 12-057	019 007 019 017 013	D8046	0009970934	D9596	062039
4730-12-314-8432	12-026 12-059	042C 038	D8046	0009970171		
4730-12-314-8438	08-012	002A	D8046	0009907990	D9596	023915
4730-12-315-6908	01-045	016	D8046	3669900063		
4730-12-315-7227	05-003	073	D8046	3662010030		
4730-12-320-0271	03-005 05-002 07-020	002 034 025	D8046	0029905971		



VERSORGUNGSNUMMERNVERZEICHNIS

VERSORGUNGS- NUMMER	BILDTAFEL- NUMMER	ORTS- ZAHL	HERST- KODE	1. TEILEKENNZEICHEN	HERST- KODE	2. TEILEKENNZEICHEN
1	2	3	4	5	6	7
4730-12-320-0271	12-011	010B	D8046	0029905971		
	12-011	014				
	12-012	008F				
	12-026	011B				
4730-12-325-1408	12-028	006B	D8046	0029906171		
	12-010	013B				
	12-012	007F				
	12-014	006B				
4730-12-325-6548	12-024	005B	D8046	3669970232		
	01-007	002B				
	01-007A	003				
	01-048	017				
4730-12-333-2144	01-048A	017	D8046	915052009009		
	12-010	038				
	12-021	011				
	12-024	040				
4730-12-333-2145	12-056	001	D8046	074313018201	D8286	DIN74313-B18M26X1,5
	12-020	015				
	12-046	012				
4730-12-333-4655	12-026	019A	D8046	0029906071		
	12-034	008				
	12-058	024				
	12-070	004				
4730-12-333-4748	12-012	011N	D8046	0019908171	D9596	0230145000
4730-12-337-7466	12-009	013	D8046	0069974572	D9596	0709153000
	12-035	009				
	12-038	004				
	12-039	005				
	12-039	005				
	12-055	019				
4730-12-337-7467	12-024	030	D8046	0039901370	D9596	0158133000
4730-12-337-7581	05-002	015	D8046	916017050000		
4730-12-337-7582	01-018	016	D8046	916017025000		
	01-067	009				
	01-069	005				
	05-002	052				
	12-050	015				
	12-054	011				
4730-12-337-7584	14-006	004E	D8046	916017011000		
	05-002	021B				



VERSORGUNGSNUMMERNVERZEICHNIS

VERSORGUNGS- NUMMER	BILDTAFEL- NUMMER	ORTS- ZAHL	HERST- KODE	1. TEILEKENNZEICHEN	HERST- KODE	2. TEILEKENNZEICHEN
1	2	3	4	5	6	7
4730-12-337-7564	05-002	021B	D8046	916017011000		
4730-12-337-7585	07-020	005	D8046	916017070000		
4730-12-337-7587	03-002	025	D8046	916017090000		
	03-004	008				
4730-12-338-0281	01-069	007	D8046	916017060000		
4730-12-339-2256	12-046	019	D8046	0029904871		
4730-12-339-2766	12-020	034A	D8046	915036018204		
	12-043	022				
4730-14-244-1244	01-020	001E	D8046	0009908867	F0776	44721040000
	01-071	003				
4730-14-375-9271	01-020	001K	D8046	0019970578	F0776	44196010000
	01-071	002				
4810-12-179-5452	07-004	031	D8046	0049970236		
4810-12-180-4744	01-012	003	D8046	3521840329	D8015	0481007049
	01-057	005				
4820-12-124-1172	05-002	001K	D8046	0009970136	D8286	CM14X1,5KEGDIN71401
4820-12-152-5413	12-026	004A	D8046	0004294144	D8096	9735000000
	12-059	043				
4820-12-170-7545	12-019A	002	D8046	0001301420		
4820-12-173-2604	01-014	006	D8046	3521880032	D8096	4110415002
4820-12-174-9623	12-022	023	D8046	0014316006		
	12-034	011			D8015	0481009020
4820-12-174-9624	12-022	025	D8046	0014315706		
	12-034	001			D8015	0481009022
4820-12-176-6912	14-003	024	D8046	3164600284		
4820-12-198-9671	01-013	015A	D8046	3551840032		
	01-058	009				
4820-12-306-2931	12-019B	002	D8046	0001312431	D8096	4110410514
	12-044	002				
4820-12-306-2932	12-019B	003	D8046	0001312531	D8096	4110410504
	12-044	003				
4820-14-382-1590	25-003	007	D8046	0008352620		
4910-12-120-5557	97-002	011	D8046	3805830047	F0411	576941W
4910-12-159-5786	99-001	003	D8046	352589002100	D8021	289
4910-12-176-6848	99-002	004	D8046	435589016200		
4910-12-176-6854	99-004	003	D8046	435589006200		
4910-12-176-6857	99-003	003	D8046	425589005900		
4910-12-176-6858	99-003	005	D8046	406589015900		
4910-12-176-6860	99-001	017	D8046	435589006300		
4910-12-176-6861	99-002	010	D8046	425589006200	D3800	61134



VERSORGUNGSNUMMERNVERZEICHNIS

VERSORGUNGS- NUMMER	BILDTAFEL- NUMMER	ORTS- ZAHL	HERST- KODE	1. TEILEKENNZEICHEN	HERST- KODE	2. TEILEKENNZEICHEN
1	2	3	4	5	6	7
4910-12-177-0961	99-004	007	D8046	435589004300		
4910-12-177-3303	99-003	001	D8046	424589014300		
4910-12-177-3304	99-003	006	D8046	435589013500		
4910-12-182-0139	97-002	01A	D8021	289-1		
4930-12-144-0755	97-007	007	D0872	312		
4930-14-389-8582	01-020	003A	D8046	0005501404	F0776	74011000000
	01-071	011				
5110-12-120-0729	97-007	004	D9478	TL5110-0004		
5120-12-120-0719	97-007	002	D9478	TL5120-0007		
5120-12-120-4965	97-001	002	D8046	003110010002	D9478	TL5120-0001-050
5120-12-120-5196	97-001	005	D8046	0005811424	D9478	TL5120-0001-150
5120-12-120-5198	97-001	004	D8046	0005811324	D9478	TL5120-0001-120
5120-12-120-5200	97-001	007	D8046	003110024002	D9478	TL5120-0001-230
5120-12-120-5561	97-001	020	D8046	0005810651	D9478	TL5120-0081-040
5120-12-120-5816	97-001	009	D8046	0005812136	D9478	TL5120-0074-130
5120-12-120-6515	97-007	003	D8286	DIN20127-850		
5120-12-120-6711	97-001	003	D8046	003110012003	D9478	TL5120-0001-080
5120-12-120-6719	97-001	008	D8046	003110030001	D9478	TL5120-0001-280
5120-12-120-6770	97-001	010	D8046	003122012400	D8286	DIN3122-D12,5
5120-12-120-6774	97-001	011	D8046	003123012202	D8286	DIN3123-B12,5X125
5120-12-120-7622	97-001	001	D8046	0005811124	D9478	TL5120-0001-030
5120-12-120-9364	97-001	021	D8046	000911004001	D8286	DIN911-4
5120-12-121-1057	97-001	021B	D8286	DIN911-5		
5120-12-121-1351	97-001	015	D8046	005244180002	D8286	DIN5244-180GERAUHT
5120-12-121-1676	99-001	002	D8046	000589750900	D8286	DIN3124-30X12,5L
5120-12-121-1679	97-001	012	D8046	003124019002	D8286	DIN3124-19X12,5
5120-12-123-5015	97-001	001A	D8046	003110008000	D9478	TL5120-0001-040
5120-12-123-5016	97-001	006	D8046	003110019002	D9478	TL5120-0001-170
5120-12-123-5257	99-003	008	D8046	000589510300	D8286	DIN3118-10X12
5120-12-123-5317	97-001	018	D8046	000911014006	D8286	DIN911-14
5120-12-123-5318	97-001	019	D8046	000911017002	D8286	DIN911-17
5120-12-123-5752	97-001	013	D8046	003124024002	D8286	DIN3124-24X12,5
5120-12-126-4892	99-001	016A	D8046	435589016311	D0673	310.028.6
5120-12-126-5446	99-001	009	D8046	435589003300		
5120-12-126-5504	97-002	001	D8046	3045830080		
5120-12-133-6180	99-003	004	D8046	000589011400		
5120-12-139-7594	99-004	002	D8046	312589013100		
5120-12-158-5318	99-001	012	D8046	001589680900	D9478	59-14
5120-12-159-5785	99-002	001	D8046	000589011300		
5120-12-159-5787	99-001	005	D8046	312589013700		



VERSORGUNGSNUMMERNVERZEICHNIS

VERSORGUNGS- NUMMER	BILDTAFEL- NUMMER	ORTS- ZAHL	HERST- KODE	1. TEILEKENNZEICHEN	HERST- KODE	2. TEILEKENNZEICHEN
1	2	3	4	5	6	7
5120-12-159-9705	99-001	004	D8046	352589003300		
5120-12-166-9723	97-001	016	D8046	0005810317		
5120-12-171-0560	99-004	006	D8046	403589003100		
5120-12-173-7140	97-002	005	D8046	4355810002		
5120-12-173-7543	97-001	014	D8046	0005833745	D0673	310.031.6
5120-12-173-8459	97-002	002	D8046	0005839815	D0673	26534.9
5120-12-174-0876	97-001	017	D8046	0005811701		
5120-12-176-4841	99-001	006	D8046	000589680300	D8242	2745-1
5120-12-176-6772	99-001	010	D8046	406589053300		
5120-12-176-6773	99-001	011	D8046	425589013400		
5120-12-176-6849	99-002	006	D8046	435589014300		
5120-12-176-6850	99-002	007	D8046	435589024300		
5120-12-176-6851	99-002	005	D8046	425589064300		
5120-12-176-6852	99-002	008	D8046	425589104300		
5120-12-176-6853	99-002	009	D8046	406589041500		
5120-12-176-6855	99-002	011	D8046	425589114300		
5120-12-176-6856	99-003	002	D8046	424589001500		
5120-12-176-6859	99-003	007	D8046	406589063300		
5120-12-176-6862	99-002	002	D8046	425589006100		
5120-12-176-6868	99-004	004	D8046	312589011500		
5120-12-176-6869	99-004	005	D8046	322589000900		
5120-12-176-6871	99-004	001	D8046	435589003500		
5120-12-176-7183	99-001	007	D8046	000589524300		
5120-12-176-7184	99-001	008	D8046	001589433300		
5120-12-176-8023	99-001	001	D8046	346589000700		
5120-12-181-6233	99-001	013	D8046	387589023700		
5120-12-301-5237	97-001	014A	D8046	0005833845		
5120-12-310-3695	99-004	009	D8046	424589003300		
5120-12-311-0857	99-004	008	D8046	435589013100		
5140-12-120-0842	97-001	022	D8046	0005851301	C2311	510027
5220-12-176-6774	99-001	014	D8046	435589002100		
5305-12-126-3485	19-002	001A	D8046	00798500615	D8286	DIN7985-M6X12-8.8-H-A2P
	19-003	046				
	19-012	022				
	19-025	007				
	19-028	031				
	19-032	019				
	25-004	021				
5305-12-126-5713	05-003	033	D8046	000931008221	D8286	DIN931-M8X38-8.8-A2P
	05-003	072				



VERSORGUNGSNUMMERNVERZEICHNIS

VERSORGUNGS- NUMMER	BILDTAFEL- NUMMER	ORTS- ZAHL	HERST- KODE	1. TEILEKENNZEICHEN	HERST- KODE	2. TEILEKENNZEICHEN
1	2	3	4	5	6	7
5305-12-126-6102	12-020 12-046 19-026	017 001 029	D8046	007985006507	D8286	DIN7985-M6X20-8.8-H-A2P
5305-12-135-6647	06-005	015	D8286	DIN933-M10X50-CUZN		
5305-12-140-6975	08-002	025	D8046	000912012156	D8286	DIN912-M12X1,5X35-10.9-A3P
5305-12-141-3489	12-026 12-059 19-020	010A 029 018	D8046	000933006207	D8286	DIN933-M6X14-8.8-A2P
5305-12-141-6587	06-003 06-005 07-020 12-007 12-007A 12-055 12-056 19-002 19-014 19-017 19-028	012 024 024 032 032 014 015 008B 031B 008 001H	D8046	000933006130	D8286	DIN933-M6X18-8.8-A2P
5305-12-141-6598	12-014B	017	D8046	000931006134	D8286	DIN931-M6X60-8.8-A2P
5305-12-141-6605	01-006 05-001 07-008 12-005 12-006 12-018 12-042 19-021	010 035 033 019 018 014 017 021	D8046	000931008246	D8286	DIN931-M8X50-8.8-A2P
5305-12-141-6606	05-003 05-003 12-012A 12-012A	034 070 017 022	D8046	000931008248	D8286	DIN931-M8X60-8.8-A2P
5305-12-141-9807	25-002	030	D8046	000933004037	D8286	DIN933-M4X8-8.8-A2P
5305-12-141-9822	01-011 01-056	025A 006A	D8046	000933005058	D8286	DIN933-M5X10-8.8-A2P
5305-12-141-9824	25-003	009	D8046	000933005059	D8286	DIN933-M5X12-8.8-A2P
5305-12-141-9828	12-010A 25-003	016 010	D8046	000933005066	D8286	DIN933-M5X20-8.8-A2P
5305-12-141-9839	06-001 19-015	017 034	D8046	000933006122	D8286	DIN933-M6X10-8.8-A2P



VERSORGUNGSNUMMERNVERZEICHNIS

VERSORGUNGS- NUMMER	BILDTAFEL- NUMMER	ORTS- ZAHL	HERST- KODE	1. TEILEKENNZEICHEN	HERST- KODE	2. TEILEKENNZEICHEN
1	2	3	4	5	6	7
5305-12-141-9839	19-016 20-004 20-007	037 013 005	D8046	000933006122	D9286	DIN933-M6X10-8.8-A2P
5305-12-141-9840	14-002	055	D8286	DIN933-M6X10-10.9-A2P		
5305-12-141-9848	03-003 12-012C 12-012C 12-013A 12-013A	009 011 017 015 025	D8046	000933006124	D8286	DIN933-M6X30-8.8-A2P
5305-12-141-9849	06-001	016	D8046	000933006093	D8286	DIN933-M6X35-8.8-A2P
5305-12-141-9851	12-007 12-007A	027 027	D8046	000933006147	D8286	DIN933-M6X45-8.8-A2P
5305-12-141-9861	05-001 06-003 06-007 06-007 12-024 12-065	012A 019 002 045 018 001	D8046	000933008130	D8286	DIN933-M8X12-8.8-A2P
5305-12-141-9865	06-007 12-059	052 039	D8046	000933008148	D8286	DIN933-M8X20-10.9-A2P
5305-12-141-9867	01-004 01-012 01-045 01-057 01-063 01-069 05-004	026 015 004 020 006 011 011	D8046	000933008177	D8286	DIN933-M8X25-10.9-A2P
5305-12-141-9869	01-067	002	D8046	000933008204	D8286	DIN933-M8X30-10.9-A2P
5305-12-141-9870	12-008A 12-016 12-032	027 003B 012	D8046	000933008150	D8286	DIN933-M8X35-8.8-A2P
5305-12-141-9875	12-008 12-018 12-042 12-071	011 004 011 011	D8046	000933008161	D8286	DIN933-M8X50-8.8-A2P
5305-12-141-9888	01-023 01-024 01-071 01-075 06-003	017 004 009 007 001	D8046	000933010128	D8286	DIN933-M10X20-8.8-A3P



VERSORGUNGSNUMMERNVERZEICHNIS

VERSORGUNGS- NUMMER	BILDTAFEL- NUMMER	ORTS- ZAHL	HERST- KODE	1. TEILEKENNZEICHEN	HERST- KODE	2. TEILEKENNZEICHEN
1	2	3	4	5	6	7
5305-12-141-9888	06-013 06-013 07-010 07-015 12-002 12-003 12-012 19-002 19-012 19-014 19-024 19-025 19-028	004 004 011A 013 011 013 030 026 004 036 045 004 022	D8046	000933010128	D8286	DIN933-M10X20-8.8-A3P
5305-12-141-9889	08-007	046	D8046	000933010112	D8286	DIN933-M10X20-10.9-A3P
5305-12-141-9891	01-005 01-042 01-047 14-002	009 005 004 062	D8046	000933010174	D8286	DIN933-M10X25-10.9-A3P
5305-12-141-9941	20-001	015	D8046	000933014014	D8286	DIN933-M14X40-8.8-A3P
5305-12-142-0071	06-013	002	D8046	000084004175	D8286	DIN84-M4X6-5.8-A2P
5305-12-142-0188	07-002 08-005 08-011 12-053	055 018 019 009	D8046	000933006123	D8286	DIN933-M6X22-8.8-A2P
5305-12-142-0190	12-026 12-026 12-059	008 008 027	D8046	000931006084	D8286	DIN931-M6X45-8.8-A2P
5305-12-142-0191	12-012A 19-010	034 015	D8046	000931006115	D8286	DIN931-M6X50-8.8-A2P
5305-12-142-0498	05-002 25-001A	009 008	D8046	000931010271	D8286	DIN931-M10X60-8.8-A3P
5305-12-142-0501	01-075	001	D8046	000931012132	D8286	DIN931-M12X50-8.8-A3P
5305-12-142-0511	12-012A	021	D8046	000931008266	D8286	DIN931-M8X40-8.8-A2P
5305-12-142-0752	01-021 01-072	007 007	D8046	000931010344	D8286	DIN931-M10X140-10.9-A3P
5305-12-142-0891	06-005 12-056	013 028	D8046	000931006118	D8286	DIN931-M6X35-8.8-A2P
5305-12-142-0989	14-001	003	D8046	000912008111	D8286	DIN912-M8X25-8.8-A2P
5305-12-142-2962	07-009 07-010	027 023	D8046	000931008244	D8286	DIN931-M8X45-8.8-A2P



VERSORGUNGSNUMMERNVERZEICHNIS

VERSORGUNGS- NUMMER	BILDTAFEL- NUMMER	ORTS- ZAHL	HERST- KODE	1. TEILEKENNZEICHEN	HERST- KODE	2. TEILEKENNZEICHEN
1	2	3	4	5	6	7
5305-12-142-2962	07-010 07-015 12-012A 19-026	023 022 023 026A	D8046	000931008244	D8286	DIN931-M8X45-8.8-A2P
5305-12-142-5123	12-028 12-067	016 006	D8046	000912012125	D8286	DIN912-M12X1,5X25-8.8-A3P
5305-12-142-5145	10-002 18-001	011 009	D8046	000961012106	D8286	DIN961-M12X1,5X35-10.9-A3P
5305-12-142-5146	19-024 19-027	026 028	D8046	000961012122	D8286	DIN961-M12X1,5X40-8.8-A3P
5305-12-142-5148	01-072	018	D8046	000960012225	D8286	DIN960-M12X1,5X45-8.8-A3P
5305-12-142-5149	08-011 18-001	004 034	D8046	000960012334	D8286	DIN960-M12X1,5X45-10.9-A3P
5305-12-142-5151	18-002	002	D8046	000960012162	D8286	DIN960-M12X1,5X50-10.9-A3P
5305-12-142-5152	08-010 12-051 19-027	008 011 032	D8046	000960012197	D8286	DIN960-M12X1,5X55-8.8-A3P
5305-12-142-5154	14-001	037	D8046	000960012296	D8286	DIN960-M12X1,5X60-10.9-A3P
5305-12-142-5156	10-002	010	D8046	000960012357	D8286	DIN960-M12X1,5X65-10.9-A3P
5305-12-142-5159	18-001	027	D8046	000960012224	D8286	DIN960-M12X1,5X75-8.8-A3P
5305-12-142-5180	06-004	002	D8046	000961014054	D8286	DIN961-M14X1,5X45-8.8-A3P
5305-12-142-5185	10-003 18-001	009 006	D8046	000960014190	D8286	DIN960-M14X1,5X60-10.9-A3P
5305-12-142-5189	01-002 01-002 01-002 01-042	015 015 015 002	D8046	000960014219	D8286	DIN960-M14X1,5X75-10.9-A3P
5305-12-142-5205	20-002	003	D8046	000960016212	D8286	DIN960-M16X1,5X65-8.8-A3P
5305-12-142-5208	12-003	020	D8046	000960016241	D8286	DIN960-M16X1,5X75-10.9-A3P
5305-12-142-5213	19-026	007	D8046	000960016224	D8286	DIN960-M16X1,5X100-8.8-A3P
5305-12-142-5214	20-002	005A	D8046	000960016182	D8286	DIN960-M16X1,5X110-8.8-A3P
5305-12-142-5226	10-001	011	D8046	000960018131	D8286	DIN960-M18X1,5X65-8.8-A3P
5305-12-142-5228	10-001	025A	D8046	000960018148	D8286	DIN960-M18X1,5X70-8.8-A3P
5305-12-142-5232	10-001	025C	D8286	DIN960-M18X1,5X80-10.9-A3P		
5305-12-142-5233	10-001	025	D8286	DIN960-M18X1,5X90-8.8-A3P		
5305-12-142-5254	19-020	023	D8046	000961010040	D8286	DIN961-M10X1X20-8.8-A2P
5305-12-142-5260	19-024	006	D8046	000961012052	D8286	DIN961-M12X1,5X25-8.8-A3P
5305-12-142-5262	07-008 12-037 12-070	052 007 010	D8046	000961012151	D8286	DIN961-M12X1,5X30-8.8-A3P



**VERSORGUNGSNUMMERNVERZEICHNIS**

VERSORGUNGS- NUMMER	BILDTAFEL- NUMMER	ORTS- ZAHL	HERST- KODE	1. TEILEKENNZEICHEN	HERST- KODE	2. TEILEKENNZEICHEN
1	2	3	4	5	6	7
5305-12-142-5262	19-019	011	D8046	000961017151	D8286	DIN961-M12X1,5X30-8.3-A3P
5305-12-142-5264	03-006	026	D8046	000961012097	D8286	DIN961-M12X1,5X35-8.8-A3P
	19-024	021				
5305-12-142-5273	19-021	017	D8046	000961014050	D8286	DIN961-M14X1,5X35-8.8-A3P
5305-12-142-5274	19-011	007	D8046	000961014028	D8286	DIN961-M14X1,5X40-8.8-A3P
5305-12-142-5276	06-004	003	D8046	000961014064	D8286	DIN961-M14X1,5X50-8.8-A3P
5305-12-142-5280	19-001	010	D8046	000961016057	D8286	DIN961-M16X1,5X70-8.8-A3P
	19-024	007				
	19-026	006				
5305-12-142-5282	19-026	006A	D8046	000961016075	D8286	DIN961-M16X1,5X35-8.8-A3P
5305-12-142-5529	01-003	014	D8046	007985004125	D8286	DIN7985-M4X10-4.8-H-A2P
	06-001	009				
	06-009	017				
	06-012	039				
	06-019	020				
	19-007	025				
5305-12-142-5531	06-012	037A	D8046	007985004112	D8286	DIN7985-M4X12-4.8-A2P
	06-018	020A				
5305-12-142-5542	06-014	015	D8046	007985004123	D8286	DIN7985-M4X6-4.8-H-A2P
5305-12-142-5544	06-007	005C	D8046	007985004149	D8286	DIN7985-M4X8-4.8-H-A2P
5305-12-142-5552	06-009	011	D8046	007985005149	D8286	DIN7985-M5X20-4.8-H-A2P
	19-016	013				
5305-12-142-5565	06-014	045	D8046	007985006161	D8286	DIN7985-M6X10-4.8-H-A2P
	19-032	018				
	19-035	007				
5305-12-142-5591	19-019	029	D8046	007985008119	D8286	DIN7985-M8X20-4.8-H-A2P
	25-005	018				
5305-12-142-5657	25-002	003	L8046	007981003323	D8286	DIN7981-ST3,5X6,5-F-H-A3P
	25-003	016				
5305-12-142-5663	06-017	014	D8046	007981004322	D8286	DIN7981-ST4,8X13-F-H-A3P
	06-018	021				
5305-12-142-5687	06-014	006	D8046	007981002218	D8286	DIN7981-ST2,9X6,5-C-H-A3P
5305-12-142-5688	25-003A	012	D8286	DIN7981-ST2,9X9,5-C-H-A3P		
5305-12-142-5701	19-032	003	D8046	007981003245	D8286	DIN7981-ST3,5X9,5-C-H-A3P
5305-12-142-5703	06-019	006	D8046	007981003246	D8286	DIN7981-ST3,9X13-C-H-A3P
5305-12-142-5720	25-001	004	D8046	007981004261	D8286	DIN7981-ST4,2X16-C-H-A3P
	25-004	005				
5305-12-142-5722	06-009	029	D8046	007981004254	D8286	DIN7981-ST4,2X19-C-H-A3P
	06-009	060				
	19-015	030				



VERSORGUNGSNUMMERNVERZEICHNIS

VERSORGUNGS- NUMMER	BILDTAFEL- NUMMER	ORTS- ZAHL	HERST- KODE	1. TEILEKENNZEICHEN	HERST- KODE	2. TEILEKENNZEICHEN
1	2	3	4	5	6	7
5305-12-142-5726	06-009	033	D8046	007981004250	D8286	DIN7981-ST4, 2X25-C-H-A3P
5305-12-142-5728	19-007	011	D8046	007981004243	D8286	DIN7981-ST4, 2X9, 5-C-H-A3P
	19-015	027D				
	19-019	024				
5305-12-142-5855	01-008	012	D8046	000912010163	D8286	DIN912-M10X55-10.9-A3P
5305-12-142-5947	12-019B	010	D8046	000912006135	D8286	DIN912-M6X35-10.9-A2P
	12-044	012				
5305-12-142-6545	20-002	005	D8046	000960016244	D8286	DIN960-M16X1, 5X90-8.8-A3P
5305-12-142-8196	12-005	016	D8046	000931010379	D8286	DIN931-M10X110-8.8-A3P
5305-12-142-8213	20-003	024	D8286	DIN7984-M10X25-8.8-A3P		
	20-005	018				
5305-12-142-8218	03-006	029	D8046	000931010306	D8286	DIN931-M10X40-10.9-A3P
	08-005	028				
	08-011	029				
5305-12-142-8219	01-022	007	D8046	000931010334	D8286	DIN931-M10X50-10.9-A3P
5305-12-142-8222	01-074	003	D8046	000931010337	D8286	DIN931-M10X60-10.9-A3P
5305-12-142-8225	05-003	044	D8046	000931010356	D8286	DIN931-M10X70-10.9-A3P
5305-12-142-8226	07-011	025	D8046	000931010268	D8286	DIN931-M10X70-8.8-A3P
5305-12-142-8229	01-021	019	D8046	000931010239	D8286	DIN931-M10X80-8.8-A3P
	19-011	015				
5305-12-142-8231	12-006	015	D8046	000931010274	D8286	DIN931-M10X90-8.8-A3P
5305-12-142-8264	01-002	010	D8046	000931012251	D8286	DIN931-M12X55-10.9-A3P
	01-042	007				
5305-12-142-8265	07-008	015	D8046	000931012182	D8286	DIN931-M12X55-8.8-A3P
5305-12-142-8267	07-008	015E	D8046	000931012149	D8286	DIN931-M12X60-8.8-A3P
5305-12-142-8424	07-005	021	D8286	DIN7984-M5X30-8.8-A2P		
5305-12-142-8432	12-026	005	D8046	000931005026	D8286	DIN931-M5X45-8.8-A2P
5305-12-142-8442	01-006	005	D8046	007984006030	D8286	DIN7984-M6X12-8.8-A2P
	01-046	006				
	06-006	020				
5305-12-142-8451	01-003	032	D8046	000931006114	D8286	DIN931-M6X30-8.8-A2P
	01-043	014				
5305-12-142-8452	20-006	028	D8046	000931006094	D8286	DIN931-M6X40-8.8-A2P
	20-007	008				
5305-12-142-8453	07-019	016	D8046	000931006191	D8286	DIN931-M6X55-8.8-A2P
	12-056	029				
5305-12-142-8457	12-011	037	D8046	000931006127	D8286	DIN931-M6X80-8.8-A2P
5305-12-142-8469	12-007	016	D8046	000931008326	D8286	DIN931-M8X100-8.8-A2P
5305-12-142-8470	01-007	030B	D8046	000931008220	D8286	DIN931-M8X110-8.8-A2P
	01-007A	034				



VERSORGUNGSNUMMERNVERZEICHNIS

VERSORGUNGS- NUMMER	BILDTAFEL- NUMMER	ORTS- ZAHL	HERST- KODE	1. TEILEKENNZEICHEN	HERST- KODE	2. TEILEKENNZEICHEN
1	2	3	4	5	6	7
5305-12-142-8470	07-010	007A	D8046	000931008220	D6286	DIN931-M8X110-8.8-A2P
5305-12-142-8480	20-005	031	D8046	007984008005	D8286	DIN7984-M8X20-8.8-A2P
5305-12-142-8485	20-003	022	D8286	DIN7984-M8X25-8.8-A2P		
5305-12-142-8490	01-012	009	D8046	000931008229	D8286	DIN931-M8X35-10.9-A2P
	01-057	004				
	03-006	030				
5305-12-142-8491	01-004	022	D8046	000931008224	D8286	DIN931-M8X40-10.9-A2P
	01-014	005A				
	01-016	068				
	01-059	008				
	05-004	020				
5305-12-142-8493	01-012	024	D8046	000931008311	D8286	DIN931-M8X50-10.9-A2P
	05-004	003				
	07-013	009				
5305-12-142-8496	07-015	039	D8046	000931008254	D8286	DIN931-M8X65-8.8-A2P
	12-019A	005				
	12-019B	005				
	12-044	007				
5305-12-142-8497	19-019	034	D8046	000931008278	D8286	DIN931-M8X70-8.8-A2P
5305-12-142-8498	03-006	007	D8046	000931008251	D8286	DIN931-M8X75-8.8-A2P
	03-006	017				
	07-010	007				
	12-007A	016				
	12-016	001				
	12-030	008				
5305-12-142-8501	12-030	014	D8046	000931008207	D8286	DIN931-M8X90-8.8-A2P
5305-12-143-9932	10-003	011A	D8046	000960016269	D8286	DIN960-M16X1,5X100-10.9-A3P
5305-12-144-4022	06-005	006	D8046	000933010157	D8286	DIN933-M10X28-8.8-A3P
	06-009	048				
	12-018	016				
	12-042	003				
	19-019	021				
5305-12-144-4058	06-007	036	D8286	DIN7991-M8X20-8.8-A2P		
	07-006	003				
5305-12-144-4699	12-007	015	D8046	000933010164	D8286	DIN933-M10X22-8.8-A3P
	12-007A	015				
	12-009A	004				
	12-016	002				
	12-020	023				
	12-032	018				



VERSORGUNGSNUMMERNVERZEICHNIS

VERSORGUNGS- NUMMER	BILDTAFEL- NUMMER	ORTS- ZAHL	HERST- KODE	1. TEILEKENNZEICHEN	HERST- KODE	2. TEILEKENNZEICHEN
1	2	3	4	5	6	7
5305-12-144-4699	12-037 12-046	025 005	D8046	000933010164	D8286	DIN933-M10X22-8.8-A3P
5305-12-144-6143	05-003	043	D8046	000931010330	D8286	DIN931-M10X95-10.9-A3P
5305-12-144-6181	19-024	042	D8046	000961016033	D8286	DIN961-M16X1,5X40-8.8-A3P
5305-12-144-6192	08-005 08-005	008 008	D8046	000961018041	D8286	DIN961-M18X1,5X45-10.9-A3P
5305-12-146-0714	05-003	042	D8046	000933010276	D8286	DIN933-M10X28-10.9-A3P
5305-12-146-2633	01-003 01-005 01-043 05-002 05-002 05-002 06-001 06-004 06-005 06-006 06-013 06-016 06-019 07-019 07-020 07-021 12-001 12-002 12-003 12-007 12-007A 12-007A 12-010A 12-012 12-014 12-041 12-062 12-073 14-006 19-007 19-009 19-010 19-014	018 015 027 013 013 057 003 014 014 016 026 025 011 011 021 012 003 014 015 006 006 006 017 025 018 011 018 006 020A 002 019 006 030	D8046 D8046	000933006183	D8286 D8286	DIN933-M6X16-8.8-A2P



VERSORGUNGSNUMMERNVERZEICHNIS

VERSORGUNGS- NUMMER	BILDTAFEL- NUMMER	ORTS- ZAHL	HERST- KODE	1. TEILEKENNZEICHEN	HERST- KODE	2. TEILEKENNZEICHEN
1	2	3	4	5	6	7
5305-12-146-2633	19-014 19-017 19-029 19-029 19-030 25-001A 009	035 007 033 033 018 009	D8046	000933006183	D8286	DIN933-M6X16-8.8-A2P
5305-12-146-8191	25-002 25-003	006 029	D8046	007981004334	D8286	DIN7981-ST4, 2X9, 5-F-H-A3P
5305-12-146-8446	20-006	013	D8286	DIN7984-M6X35-8.8-A2P		
5305-12-146-8456	01-012 01-012 01-014 01-057 01-057 01-059 01-067 05-004	007 023 003 010 015 007 006 011A	D8046	000933008215	D8286	DIN933-M8X22-10.9-A2P
5305-12-146-8457	05-002	060	D8046	000933008116	D8286	DIN933-M8X28-8.8-A2P
5305-12-148-1751	20-009	017	D8046	000960012184	D8286	DIN960-M12X1, 5X85-8.8-A3P
5305-12-148-1757	18-001	008	D8046	000961014088	D8286	DIN961-M14X1, 5X35-10.9-A3P
5305-12-148-4039	19-011 01-002 03-006	003 019 028	D8046	000933010173	D8286	DIN933-M10X22-10.9-A3P
5305-12-148-9522	19-011 19-011	005 035	D8046	000960016134	D8286	DIN960-M16X1, 5X130-8.8-A3P
5305-12-150-5373	01-016	013	D8046	0000741771	D8015	1413453026
5305-12-150-8447	19-001	002	D8046	000960016126	D8286	DIN960-M16X1, 5X140-8.8-A3P
5305-12-150-8599	12-016 12-032	003A 013	D8046	000931008209	D8286	DIN931-M8X95-8.8-A2P
5305-12-152-5476	19-018	007A	D8286	DIN7991-M8X25-8.8-A2P		
5305-12-153-5346	05-003	046	D8046	000933008318	D8286	DIN933-M8X12-10.9-A2P
5305-12-153-5353	01-022	006	D8046	000931010355	D8286	DIN931-M10X45-10.9-A3P
5305-12-153-5721	19-027 25-003A	025 015	D8046	000933005075	D8286	DIN933-M5X16-8.8-A2P
5305-12-153-6069	01-005 01-047	012H 010H	D8046	000933006184	D8286	DIN933-M6X25-10.9-A2P
5305-12-155-6878	01-018 03-002 03-004 05-001	012 023 014 003	D8046	000933008212	D8286	DIN933-M8X16-8.8-A2P



VERSORGUNGSNUMMERNVERZEICHNIS

VERSORGUNGS- NUMMER	BILDTAFEL- NUMMER	ORTS- ZAHL	HERST- KODE	1. TEILEKENNZEICHEN	HERST- KODE	2. TEILEKENNZEICHEN
1	2	3	4	5	6	7
5305-12-155-6878	06-004 07-013 12-005 12-006 12-009A 12-012 12-019A 12-037 12-041 19-025 20-004 07-013 12-018 12-042 14-004	018 057 015 012 003 020 017 003 017 017 022 029 018 009 024	D8046           D8046 D8046	000933008212           000933008023 000933010145	D8286           D8286 D8286	DIN933-MBX16-8.8-A2P           DIN933-MBX16-8.8-A2P DIN933-M10X35-8.8-A3P
5305-12-156-4858	01-047 05-002 05-002 06-003 06-010 06-016 06-019 07-010 10-002 14-003 19-007 19-017 19-024 19-033 25-004	011 012 012 007 018 029 015 035 018 029 018 033 029 005 010	D8046	000933006103	D8286	DIN933-M6X12-8.8-A2P
5305-12-156-4860	03-003 06-022 07-002 07-021 12-010A 12-013A 12-016 12-033 12-074 19-014	018 009 080 008 027 022 027F 003 002 022	D8046	000933006127	D8286	DIN933-M6X25-8.8-A2P



VERSORGUNGSNUMMERNVERZEICHNIS

VERSORGUNGS- NUMMER	BILDTAFEL- NUMMER	ORTS- ZAHL	HERST- KODE	1. TEILEKENNZEICHEN	HERST- KODE	2. TEILEKENNZEICHEN
1	2	3	4	5	6	7
5305-12-156-4861	19-020	020	D8046	000933006127	D8286	DIN933-M6X25-8.8-A2P
5305-12-156-4862	01-016	048	D8046	000933006121	D8286	DIN933-M6X20-8.8-A2P
	05-002	044				
	05-002	064				
	06-005	012				
	12-010A	028				
	12-013A	021				
	12-026	010				
	12-045	010				
	12-047	012				
	12-062	026				
	14-006	020				
	19-014	011				
	19-014	025				
	19-033	025				
5305-12-156-4863	01-068	011	D8046	000933008147	D8286	DIN933-M8X20-8.8-A2P
	05-002	008				
	05-005	012				
	06-006	013				
	06-008	015				
	06-012	042				
	06-012	042				
	06-013	032				
	06-013A	036				
	06-013A	043				
	07-005	026				
	07-019	003				
	12-001	014				
	12-010	027				
	12-010	027				
	12-014	033				
	12-019B	011				
	12-024	032				
	12-026	005A				
	12-038	011				
	12-039	014				
	12-041	016				
	12-044	013				
	12-053	008				
	12-063	008				



VERSORGUNGSNUMMENVERZEICHNIS

VERSORGUNGS- NUMMER	BILDTAFEL- NUMMER	ORTS- ZAHL	HERST- KODE	1. TEILEKENNZEICHEN	HERST- KODE	2. TEILEKENNZEICHEN
1	2	3	4	5	6	7
5305-12-156-4863	18-001 19-017 19-017 19-018 19-019 19-021 19-031 19-033 20-004	012 011 035 008 033 024 007 011 003	D8046	000933008147	D8286	DIN933-M8X20-8.8-A2P
5305-12-156-4865	06-013 06-020 07-004 07-009 07-015 12-002 12-003 12-010 12-012B 12-019 12-026 12-043 12-034 12-062 19-009 19-015 19-034 20-003	013 023 035 042 009 028 030 033 018 002 052 004 006 015 014 040 029 028	D8046	000933008153	D8286	DIN933-M8X25-8.8-A2P
5305-12-156-4868	01-043	018	D8046	000933004030	D8286	DIN933-M4X10-8.8-A2P
5305-12-156-4870	03-003 07-005 07-013 07-015 12-002 12-008 12-008A 12-012 12-012A	023 026E 027 040 029 018 011 023 008	D8046	000933008152	D8286	DIN933-M8X30-8.8-A2P
5305-12-156-4872	01-023 01-024 01-075	007 019 015	D8046	000933010105	D8286	DIN933-M10X25-8.8-A3P



VERSORGUNGSNUMMERNVERZEICHNIS

VERSORGUNGS- NUMMER	BILDTAFEL- NUMMER	ORTS- ZAHL	HERST- KODE	1. TEILEKENNZEICHEN	HERST- KODE	2. TEILEKENNZEICHEN
1	2	3	4	5	6	7
5305-12-156-4872	03-001 03-004 06-006 07-010 12-004 12-005 12-006 12-007 12-007A 12-012 12-047 12-053 12-062 14-006 19-015 19-015 19-019 19-021 19-024 20-009	028 020 039 011 038 013 014 011 011 014 021 018 019 017 003 024 010 014 004 016	D8046	000933010105	D8286	DIN933-M10X25-8.8-A3P
5305-12-156-4873	01-023 01-024 01-075 06-007 06-007 07-002 07-008 07-015 12-022 12-030 12-048 12-056 19-011 19-024 12-009A	012 008 012 032 032 028 081 018 017 018 009 007 013 013 005	D8046	000933010129	D8286	DIN933-M10X30-8.8-A3P
5305-12-156-4875	07-008	014	D8046	000933012064	D8286	DIN933-M12X25-8.8-A3P
5305-12-156-4877	12-018	002	D8046	000933012077	D8286	DIN933-M12X35-8.8-A3P
5305-12-156-4878	12-042	013	D8046	000933012071	D8286	DIN933-M12X40-8.8-A3P
5305-12-156-4887	06-021	006	D8286	DIN84-M4X10-5.8-A2P		
5305-12-156-4898	07-013	018	D8046	0009331008046	D8286	DIN931-M8X35-8.8-A2P



VERSORGUNGSNUMMERNVERZEICHNIS

VERSORGUNGS- NUMMER	BILDTAFEL- NUMMER	ORTS- ZAHL	HERST- KODE	1. TEILEKENNZEICHEN	HERST- KODE	2. TEILEKENNZEICHEN
1	2	3	4	5	6	7
5305-12-156-4900	01-023	006	D8046	000931010260	D8286	DIN931-M10X50-8.8-A3P
	20-004	027				
5305-12-156-4942	12-018	019	D8045	000931010357	D8286	DIN931-M10X75-8.8-A3P
	12-042	007				
5305-12-156-4949	01-003	008	D8046	000931008327	D8286	DIN931-M8X55-8.8-A2P
	01-006	010A				
	01-043	011				
	01-046	010				
	07-004	037				
	19-025	013				
5305-12-156-4950	03-006	008	D8046	000931008228	D8286	DIN931-M8X80-8.8-A2P
	03-006	018				
5305-12-156-4962	07-009	011	D8046	000933008145	D8286	DIN933-M8X18-8.8-A2P
	07-009	013				
	12-019	020				
	12-043	008				
5305-12-156-5686	08-011	007	D8046	000961018043	D8286	DIN961-M18X1,5X55-10.9-A3P
5305-12-157-6721	19-029	037	D8046	007984008034	D8286	DIN7984-M5X16-8.8-A2P
	19-029	037				
5305-12-159-4310	12-012A	016	D8046	000933008237	D8286	DIN933-M8X50-10.9-A2P
	12-012A	035				
	12-019	015				
	12-043	003				
5305-12-159-4340	10-001	006	D8046	000960020138	D8286	DIN960-M20X1,5X85-8.8-A3P
5305-12-159-4346	18-001	007	D8046	000960014143	D8286	DIN960-M14X1,5X95-10.9-A3P
5305-12-161-9137	01-021	047	D8046	000084005130	D8286	DIN84-M5X10-4.8-A2P
	01-021	058				
	01-073	010				
5305-12-162-2160	05-004	018	D8046	000931008324	D8286	DIN931-M8X55-10.9-A2P
5305-12-162-7543	25-003A	009	D8286	DIN84-M3X16-5.8-A2P		
5305-12-162-8462	01-012	008	D8046	000931008314	D8286	DIN931-M8X45-10.9-A2P
	01-057	009				
	01-057	016				
	07-011	020				
5305-12-163-1372	19-013	009	D8286	DIN7991-M8X30-8.8-A2P		
5305-12-163-1483	19-007	026	D8046	007985005504	D8286	DIN7985-M5X12-A2-70-H
5305-12-163-7546	18-001	003	D8046	000961012120	D8286	DIN961-M12X1,5X40-10.9-A3P
	18-001	003				
	19-011	023				
5305-12-164-1002	12-019A	023	D8046	007991008026	D8286	DIN7991-M8X16-8.8-A2P



VERSORGUNGSNUMMERNVERZEICHNIS

VERSORGUNGS- NUMMER	BILDTAFEL- NUMMER	ORTS- ZAHL	HERST- KODE	1. TEILEKENNZEICHEN	HERST- KODE	2. TEILEKENNZEICHEN
1	2	3	4	5	6	7
5305-12-164-1002	12-019B 12-044 19-016 19-018	015 019 021 007	D8286	DIN7991-MBX16-8.8-A2P		
5305-12-164-8957	19-011	023A	D8046	914125012404		
5305-12-166-7880	06-001	038	D8046	000084005180	D8286	DIN84-M5X16-4.8-A2P
5305-12-166-8384	14-001	008	D8046	3819900114		
5305-12-167-2507	05-003	047	D8046	000933008301	D8286	DIN933-MBX14-8.8-A2P
5305-12-167-3060	05-004	016A	D8046	000931008322	D8286	DIN931-MBX80-10.9-A2P
5305-12-168-2229	06-001	025	D8286	DIN84-M5X12-4.8-A2P		
	06-001	025				
5305-12-168-5464	05-001	036	D8046	000931008281	D8286	DIN931-MBX105-8.8-A2P
	12-016	003				
5305-12-168-8303	08-005	014	D8046	3559900204		
	08-011	015				
5305-12-169-3258	20-006	021	D8286	DIN913-MBX16-45H		
5305-12-169-6054	01-016	033	D8046	0000741371	D8015	1413453001
5305-12-170-2292	19-016	006	D8046	000965006002	D8286	DIN965-M6X16-4.8-H-A2P
	19-034	007				
5305-12-170-7898	08-007	055	D8046	000961012205		
5305-12-170-8175	01-011	025	D8286	DIN915-M6X10-45H	D8286	DIN961-M12X1,5X50-10.9-A3P
	01-056	006				
5305-12-170-8484	14-001	011	D8046	000084006134	D8286	DIN84-M6X12-4.8-A2P
5305-12-171-2840	19-002	001	D8046	007985006138	D8286	DIN7985-M6X30-4.8-H-A2P
	19-002	001				
5305-12-171-4588	19-003	014	D8046	007985004147	D8286	DIN7985-M4X5-4.8-H-A2P
5305-12-171-6720	19-014	006	D8046	000965006006	D8286	DIN965-M6X20-4.8-H-A2P
	25-004	002A				
5305-12-171-9544	01-021	039	D8046	007985004151	D8286	DIN7985-M4X25-4.8-H-A2P
	01-021	051				
5305-12-172-8608	19-001	003	D8046	000960016160	D8286	DIN960-M16X1,5X170-8.8-A3P
5305-12-172-9378	20-002	003A	D8046	000960016216	D8286	DIN960-M16X1,5X95-10.9-A3P
5305-12-173-0020	20-003	013	D8046	000914010109	D8286	DIN914-M10X16-45H
5305-12-173-0883	01-007	031	D8046	000931008434	D8286	DIN931-MBX105-10.9-A2P
	05-005	019				
5305-12-173-0884	01-008	011	D8046	3520350071		
5305-12-173-0886	01-014	005	D8046	000931008417	D8286	DIN931-MBX38-10.9-A2P
	01-014	005				
	01-059	005				
5305-12-173-3102	01-058	002A	D8046	3141840271		



VERSORGUNGSNUMMERNVERZEICHNIS

VERSORGUNGS- NUMMER	BILDTAFEL- NUMMER	ORTS- ZAHL	HERST- KODE	1. TEILEKENNZEICHEN	HERST- KODE	2. TEILEKENNZEICHEN
1	2	3	4	5	6	7
5305-12-173-3104	01-021	015	D8046	000931010342	D8286	DIN931-M10X75-10.9-A3P
5305-12-173-3108	01-072	015				
	05-003	018	D8046	000931006209	D8286	DIN931-M6X30-10.9-A2P
	05-003	056				
	05-004	008				
5305-12-173-3110	05-004	016	D8046	000931008321	D8286	DIN931-M8X85-10.9-A2P
5305-12-173-3112	07-005	030	D8046	000960010058	D8286	DIN960-M10X160-10.9-A2P
5305-12-173-3121	07-013	054	D8046	070614010024	D8286	DIN70614-M10X160-10.9-A3P
5305-12-173-3984	05-002	062	D8046	000933008168	D8286	DIN933-M8X32-8.8-A2P
5305-12-173-5374	01-019	041	D8046	0009908420	D8015	2003410065
5305-12-173-5375	01-019	043	D8046	0009908320	D8015	2003412001
5305-12-173-5376	01-019	009	D8046	0001520071	D8015	2003421014
5305-12-174-0593	08-007	032	D8046	4169905319		
5305-12-174-0598	10-001	005	D8046	000960020141	D8286	DIN960-M20X1,5X165-8.8-A3P
5305-12-174-0602	10-001	018	D8046	4259905101		
5305-12-174-0603	10-001	019	D8046	4259905501		
	18-001	031				
5305-12-174-0604	10-001	020	D8046	4259905301		
5305-12-174-5107	06-009	021	D8046	000965005004	D8286	DIN965-M5X12-4.8-H-A2P
	06-014	010				
	19-014	041				
	19-020	009				
	19-027	019				
5305-12-174-6134	01-018	006	D8046	000041671	D8086	2101004981
	01-068	007				
5305-12-175-0398	06-011	004	D8046	4359847029	D2771	59350-501-4
5305-12-175-0407	12-002	024	D8046	4169905519		
	12-003	023				
5305-12-175-0410	18-001	019	D8046	4253170071		
5305-12-175-2932	14-004	026	D8046	000960016164	D8286	DIN960-M16X1,5X85-8.8-A3P
5305-12-175-4359	19-007	008	D8046	007985008135	D8286	DIN7985-M8X10-4.8-H-A2P
5305-12-175-4362	19-019	018	D8046	000965006009	D8286	DIN965-M6X40-4.8-H-A2P
5305-12-175-4363	19-019	040	D8046	000965006037	D8286	DIN965-M6X50-4.8-H-A2P
5305-12-175-5997	19-016	023	D8046	3817230038		
5305-12-176-5954	08-003	004	D8046	4169905219		
	08-008	004				
5305-12-176-6738	20-009	018	D8046	000960012216	D8286	DIN960-M12X1,5X120-8.8-A3P
5305-12-177-9877	20-001	011	D8046	0003150571	D3376	30057
5305-12-178-1694	01-008	015	D8046	3529902201		
	01-052	007				



VERSORGUNGSNUMMERNVERZEICHNIS

VERSORGUNGS- NUMMER	BILDTAFEL- NUMMER	ORTS- ZAHL	HERST- KODE	1. TEILEKENNZEICHEN	HERST- KODE	2. TEILEKENNZEICHEN
1	2	3	4	5	6	7
5305-12-178-1697	19-021	017A	D8046	000960014232	D8286	DIN960-M14X1,5X80-8.8-A3P
5305-12-179-2465	01-004	012	D8046	3520110171		
	01-004	053				
	01-044	014				
5305-12-179-2466	01-009	048	D8046	3520382771		
5305-12-179-2467	01-009	049	D8046	3520382771		
5305-12-179-4823	01-005	011	D8046	0039906301		
	01-010	016				
	01-047	009				
5305-12-179-4845	01-010	013	D8046	3520750071		
	01-054	021				
5305-12-179-5094	01-013	022	D8046	3521840171		
	01-058	002				
5305-12-179-5105	06-007	027	D8046	000961016036	D8286	DIN961-M16X1,5X40-10.9-A3P
5305-12-179-5192	06-001	034	D8046	007985006193	D8286	DIN7985-M6X16-8.8-H-A2P
	06-001	034				
	06-009	046				
	19-015	020				
	19-032	012				
5305-12-179-5203	19-015	016	D8286	DIN7982-ST3,5X13-C-H-A3P		
5305-12-179-6780	06-003	011	D8046	914129006003		
5305-12-179-6793	08-005	005	D8046	000912012146	D8286	DIN912-M12X1,5X90-10.9-A3P
5305-12-179-6795	10-001	003	D8046	000960020149	D8286	DIN960-M20X1,5X140-8.8-A3P
5305-12-179-6801	12-002	023	D8046	000960016257	D8286	DIN960-M16X1,5X105-10.9-A3P
	12-003	022				
5305-12-179-7697	08-007	011	D8286	DIN479-M16X50-8.8-A3P		
5305-12-179-7702	14-005	002	D8046	000316008027	D8286	DIN316-MSX20-ST-B-A2P
5305-12-179-7709	19-003	007	D8046	000923006015	D8286	DIN923-M6X6-5.8-A2P
5305-12-179-7710	19-003	010	D8046	4259905012		
5305-12-179-7713	19-003	016	D8046	000923006034	D8286	DIN923-M6X2-5.8-A2P
5305-12-179-7734	19-018	017	D8046	4119900225		
5305-12-179-9295	10-001	002	D8046	000960020176	D8286	DIN960-M20X1,5X115-8.8-A3P
5305-12-180-9399	07-002	027	D8046	914112010001	D1311	M10X30DURLOK12.9-ZNPHRF
	07-016	013				
5305-12-180-9400	07-002	031	D8046	914112012000		
5305-12-180-9401	07-002	032	D8046	914112012001	D1311	M12X30DURLOK12.9-ZNPHRF
5305-12-180-9402	07-002	042	D8046	914112010002	D1311	M12X40DURLOK12.9-ZNPHRF
	07-008	008			D1311	M10X40DURLOK12.9-ZNPHRF
5305-12-180-9404	07-017	022	D8046	914112008002		
5305-12-180-9588	01-005	012	D8046	0039906501	D1311	M8X30DURLOK12.9-ZNPHRF



VERSÖRÖUNGSNUMMERNVERZEICHNIS

VERSÖRÖUNGS- NUMMER	BILDTEFEL- NUMMER	HERST- KOD	HERST- KOD	HERST- KOD	HERST- KOD
1	2	3	4	5	7
5305-12-180-9588	01-047	010	D8046	0039906501	
5305-12-181-7900	14-002	064	D8046	000912018020	
5305-12-181-9372	01-006	014	D8046	0039903801	
	01-046	004			
5305-12-181-9373	01-006	015	D8046	0039906601	
	01-046	015			
5305-12-182-8967	08-305	014A	D8046	3559901104	
	08-011	015A			
5305-12-183-3403	25-006	006	D8046	000084006133	
5305-12-184-9934	14-001	017	D8046	4259906101	
5305-12-184-9935	19-014	038C	D8046	1159904001	
5305-12-188-4234	08-003	005	D8046	000960012277	
	08-008	005			
5305-12-191-4246	19-002	012	D8046	007516005105	
	19-019	028			
5305-12-191-5538	07-012	010	D8046	914140016000	
5305-12-191-8146	19-001	031	D8046	914140012000	
5305-12-191-8148	19-003	044	D8046	914116006803	
5305-12-192-3534	06-012	012	D8046	000084006162	
5305-12-192-4048	01-019	009A	D8046	914146005700	
	01-019	023			
5305-12-192-7769	19-032	030	D8046	007981004331	
5305-12-192-8610	01-073	004	D8046	914026004105	
5305-12-192-8611	01-073	009	D8046	914026004104	
5305-12-192-9703	06-012	037	D8046	914125004500	
	06-018	020			
5305-12-193-6200	01-019	008A	D8046	0009906230	
	01-019	048B			
	01-070	016			
5305-12-194-1253	01-007	030A	D8046	3529900619	
	01-007A	035			
	01-049	006			
5305-12-196-3780	01-019	037	D8046	0009905130	
5305-12-196-6457	01-021	044	D8046	007985004148	
	01-021	056			
5305-12-197-1541	05-001	017	D8046	000610014005	
5305-12-197-1938	07-009	032	D8046	3839900019	
5305-12-197-1939	07-009	045	D8046	000931010233	
	19-027	034			
5305-12-197-2067	06-014	006A	D8046	0009909236	



VERSORGUNGSNUMMERNVERZEICHNIS

VERSORGUNGS- NUMMER	BILDTAFEL- NUMMER	ORTS- ZAHL	HERST- KODE	1. TEILEKENNZEICHEN	HERST- KODE	2. TEILEKENNZEICHEN
1	2	3	4	5	6	7
5305-12-197-2069	07-012	006	D8046	4259905201	D8286	DIN961-M18X1, 5X50-10.9-A3P
5305-12-197-2070	08-005	008A	D8046	000961018036		
	08-011	008				
	08-011	008				
5305-12-197-2077	10-002	004	D8046	4353230174	D8286	DIN960-M16X1, 5X105-8.8-A3P
	10-003	011				
5305-12-197-2272	10-003	005	D8046	914125012408		
5305-12-197-2563	20-006	030	D8286	DIN961-M18X1, 5X20-8.8-A3P		
5305-12-197-3383	19-026	007A	D8046	000960015274		
5305-12-198-3092	07-007	049	D8286	DIN961-M10X1X60-8.8-A2P		
5305-12-198-4412	19-011	025	D8046	914125012220		
5305-12-198-4414	19-026	001	D8046	914125014408		
5305-12-198-6150	08-002	013	D8046	914141014400		
	08-007	029				
5305-12-198-6229	07-007	007	D8046	3859900179		
5305-12-198-6430	20-005	002	D8046	0009974677	C0276	23354
5305-12-198-8115	19-019	004	D8286	DIN7982-ST4, 8X13-F-H-A3P	D8286	DIN965-M6X12-8.8-H-A2P
5305-12-198-8118	12-026	052B	D8046	914125010312		
	12-058	005				
5305-12-198-8119	19-001	011	D8046	914125010314		
5305-12-198-8127	19-016	034	D8046	000965006046		
5305-12-198-8133	07-012	014	D8046	914125012208		
5305-12-198-8134	07-012	013	D8046	914125012219		
5305-12-198-8135	07-012	014A	D8046	914140012003		
5305-12-198-8139	20-009	025	D8046	070614010023		
5305-12-198-8140	03-001	018	D8046	914125014406		
	19-011	003A				
5305-12-198-8151	08-002	024	D8046	914141012400	D8286	DIN7997-5X16-ST-H-A3P
5305-12-198-8156	08-007	054A	D8046	914141012203		
5305-12-198-8157	08-007	053A	D8046	914141012401		
5305-12-198-8158	08-007	057A	D8046	914141012403		
5305-12-198-8159	08-002	011A	D8046	914141014200		
	08-007	027				
5305-12-198-8161	19-018	004	D8046	007997005033		
5305-12-198-8175	19-026	005	D8046	914125014204		
5305-12-199-7818	01-007	031A	D8046	3529904401		
	01-007A	036				
5305-12-300-4612	19-010	027	D8046	914125008305		
5305-12-301-2808	14-003	022	D8046	3169900301		
5305-12-302-9154	05-001	017A	D8046	4259900114		



VERSORGUNGSNUMMERNVERZEICHNIS

VERSORGUNGS- NUMMER	BILDTAFEL- NUMMER	ORTS- ZAHL	HERST- KODE	1. TEILEKENNZEICHEN	HERST- KODE	2. TEILEKENNZEICHEN
1	2	3	4	5	6	7
5305-12-302-9156	19-012	006B	D8046	0009909822	D8286	DIN70613-M10X38-10.9-A3P
5305-12-303-2158	07-011	028	D8046	070613010049		
5305-12-303-3272	01-009	051	D8046	3660380471		
	01-053	013				
5305-12-304-4941	01-017	038D	D8046	007976006309	D8286	DIN7976-ST6,3X16-F-A3P
	01-064	013				
5305-12-305-3580	19-007	017	D8046	007516006121	D8286	DIN7516-AM6X16-ST-H-A2P
5305-12-310-7090	07-002	005	D8046	914112008014		
5305-12-310-7896	19-003	030	D8046	914125008300		
5305-12-310-8426	01-019	023A	D8046	0009907430	D8015	2003429023
	01-019	046B				
	01-070	015				
5305-12-312-8967	19-011	003B	D8046	914125014405		
5305-12-314-1215	01-008	011A	D8046	3520350171		
	01-052	001				
5305-12-315-0700	19-019	006A	D8046	914125006502		
5305-12-316-9408	01-021	035A	D8046	0009908221	D8015	1123429104
	01-021	065	D8046	0019900120	D8015	1123429104
	01-073	015	D8046	0009908221	D8015	1123429104
5305-12-319-2763	10-001	018B	D8046	914125016209		
5305-12-319-2764	19-003	044A	D8046	914116006804		
5305-12-323-0075	08-002	019	D8286	DIN912-M16X1,5X120-12.9		
	08-009	008				
5305-12-325-3586	07-004	037E	D8046	914141008111		
5305-12-326-3125	01-016	011	D8286	DIN64-M6X28-4.8-A2P		
5305-12-327-9048	20-006	011	D8046	007984006036	D8286	DIN7984-M6X20-8.8-A3R
5305-12-329-4408	19-016	012E	D8046	007985006154		
	19-033	014				
5305-12-329-6484	07-008	004K	D8286	DIN913-M10X16-45H		
5305-12-329-9976	06-009	026	D8286	DIN966-M6X30-5.8-H-A2P		
5305-12-330-5684	20-003	009	D8286	DIN7984-M14X30-8.8-A3P		
5305-12-333-2423	01-008	015A	D8046	3669900501		
	01-052	007A				
5305-12-333-3147	19-027	001	D8286	DIN7996-5X20-ST-H-A3P		
5305-12-333-4661	10-003	005A	D8046	914125012433		
5305-12-333-7059	19-027	003	D8286	DIN7997-5X20-ST-H-A3P		
5305-12-337-6515	07-003	027	D8046	3899970419		
	20-003	013A				
5305-12-337-7650	07-004	035E	I9008	ISO4017-MBX25-8.8-A2P-MK	I9008	ISO8676-M16X1,5X55-10.9-A3P
5305-12-341-9685	07-009	032A	D8046	308676016004		



**VERSORGUNGSNUMMERNVERZEICHNIS**

VERSORGUNGS- NUMMER	BILDTAFEL- NUMMER	ORTS- ZAHL	HERST- KODE	1. TEILEKENNZEICHEN	HERST- KODE	2. TEILEKENNZEICHEN
1	2	3	4	5	6	7
5305-12-341-9686	20-003	001	D8046	914141010106		
5306-12-147-1267	19-009	009	D8046	000605008018	D8286	DIN605-MBX45-A2P
	19-009	017				
5306-12-147-1269	19-009	018	D8046	000605008033	D8286	DIN605-MBX50-A2P
	19-027	015				
5306-12-148-0597	19-027	014	D8046	000605008035	D8286	DIN605-MBX35-A2P
5306-12-148-6250	19-009	001	D8046	000605008030	D8286	DIN605-MBX30-A2P
	19-027	013				
5306-12-151-6161	19-021	004	D8046	000605008034	D8286	DIN605-MBX65-A2P
5306-12-151-6167	19-018	013A	D8046	000605C10014	D8286	DIN605-M10X45-A3P
	19-027	021A				
5306-12-159-0728	19-018	013	D8046	000605010013	D8286	DIN605-M10X40-A3P
5306-12-173-1444	05-001	004	D8046	4255010048		
5306-12-173-1447	05-003	025	D8046	900170008031	D0410	M8X28W155.11-10.9-A2P
5306-12-173-1448	05-003	026	D8046	900170008032	D0410	M8X70W155.11-10.9-A2P
	05-003	030				
5306-12-173-2603	01-002	007	D8046	900170014034		
5306-12-173-5670	08-007	056	D8046	4069905201	D0410	M14X1,5X110W155.21-10.9-A3P
5306-12-174-0590	08-004	016	D8046	4169905919		
	08-009	024				
5306-12-175-0397	06-004	010	D8046	4255410344		
5306-12-175-2634	19-027	029	D8046	4049900138		
5306-12-175-4360	19-009	013	D8046	000605008041	D8286	DIN605-MBX55-A2P
5306-12-176-9211	01-002	005A	D8046	900170014007		
	01-042	011				
5306-12-179-4835	05-003	054	D8046	900170008007		
5306-12-179-4844	01-010	007	D8046	900170008028		
	01-010	009				
5306-12-179-5088	01-002	005	D8046	900170014032	D0410	M14X1,5X65W155.21-10.9-A3P
5306-12-179-5089	01-002	006	D8046	900170014033	D0410	M14X1,5X95W155.21-10.9-A3P
	01-042	013				
5306-12-179-6608	08-004	015	D8046	4164010171		
	08-009	023				
5306-12-179-7736	19-023	002	D8046	4359900030		
	19-023	002				
5306-12-179-7744	19-023	002A	D8046	4359900130		
	19-026	014				
5306-12-179-7747	19-027	021	D8046	000605010016	D8286	DIN605-M10X35-A3P
5306-12-194-0075	08-004	001	D8046	4163350376		
	08-009	009				



VERSORGUNGSNUMMERNVERZEICHNIS

VERSORGUNGS- NUMMER	BILDTAFEL- NUMMER	ORTS- ZAHL	HERST- KODE	1. TEILEKENNZEICHEN	HERST- KODE	2. TEILEKENNZEICHEN
1	2	3	4	5	6	7
5306-12-197-2560	19-027	015A	D8046	000605008029	D8286	DIN605-M8X60-A2P
5306-12-197-5570	10-003	017	D8046	4355529026		
5306-12-198-5643	01-010	004	D8046	3529900704		
	01-054	020				
5306-12-198-8144	01-002	007A	D8046	900170014018		
	01-042	014				
5306-12-301-2501	14-003	002	D8046	1074620071		
5306-12-304-4944	01-004	022B	D8046	914126098029		
	01-045	002				
5306-12-313-0437	12-025	018	D8046	0009922905	D8015	1480364012
	12-066	010				
5306-12-315-3643	05-001	004A	D8046	900331010654		
5306-12-318-5277	01-007	023B	D8046	3669900301		
	01-007	023B				
	01-007A	027				
	01-048	028				
	01-048A	029				
5306-12-318-5278	01-007	023F	D8046	3669900401		
	01-007A	028				
5306-12-319-2592	01-011	023A	D8046	3669900104		
	01-056	002A				
5306-12-319-2597	08-004	017	D8046	900170016017		
	08-009	024B				
5306-12-319-4215	01-005	028	D8046	900170012005		
	01-045	010				
5306-12-332-4131	01-013	024	D8046	914126010022		
	01-058	018				
5306-12-332-4132	01-013	025	D8046	914126010039		
	01-058	017				
5307-12-130-8948	07-002	034H	D8046	071803016202	D8286	DIN71803-B16X13-ST
	07-010	013				
5307-12-132-8932	07-010	016	D8046	071803013207	D8286	DIN71803-B13X10-ST
	07-015	028				
5307-12-139-6024	01-016	034	D8046	0009900005	D8015	1413502000
5307-12-141-2360	07-008	019	D8046	000939010059	D8286	M10X85DIN939-8.8
5307-12-156-4561	12-005	007	D8046	071803013102	D8286	DIN71803-A13-ST
	12-006	006				
5307-12-158-8938	12-019A	009	D8046	000939008078	D8286	DIN939-M8X25-8.8-A2P
5307-12-173-6881	01-019	066	D8046	0009902605		
	01-070	025				



VERSORGUNGSNUMMERNVERZEICHNIS

VERSORGUNGS- NUMMER	BILDTAFEL- NUMMER	ORTS- ZAHL	HERST- KODE	1. TEILEKENNZEICHEN	HERST- KODE	2. TEILEKENNZEICHEN
1	2	3	4	5	6	7
5307-12-173-6884	07-010	027	D8046	4252651605		
5307-12-177-3854	01-022	008	D3046	000939010158	D8286	M10X40DIN939-10.9-A3P
5307-12-179-3034	01-063	008	D8046	000939010011	D8286	M10X35DIN939-10.9-ZNPHR
5307-12-179-7680	01-016	064	D8286	M10X35DIN938-10.9-A3P		
5307-12-182-8067	01-006	016	D8046	000939008174	D8286	DIN939-M8X20-10.9-A2P
	01-046	013				
5307-12-197-2691	07-010	007B	D8046	4252650375		
5307-12-301-5238	07-015	001E	D8046	4259910520		
5307-12-308-5776	12-019A	006	D8046	000939008134	D8286	DIN939-M8X22-8.8-A2P
5307-12-312-8590	12-005	002	D8046	900331008419		
	12-006	001				
5307-12-331-3324	01-006	016A	D8286	DIN835-M8X20-10.9-A2P		
	01-046	012H				
5307-12-331-9082	07-002	030	D8046	000939012114	D8286	DIN939-M12X170-8.8-A3P
5310-12-121-9914	01-007	023	D8046	3150380072		
5310-12-121-9952	01-011	012	D8046	3129900251		
	01-055	011				
5310-12-126-0376	07-004	010	D8046	070952020101	D8286	DIN70952-A20-ST13
5310-12-126-6060	20-004	020	D8046	000440006162	D8286	R6,6DIN440-ST-A3P
5310-12-127-1468	01-017	002	D8046	0000173652	D8015	2430100535
	01-064	033				
5310-12-127-1469	01-017	010	D8046	0000174552	D8015	2430100557
	01-064	046				
5310-12-127-1470	01-017	011	D8046	0000174652	D8015	2430100560
	01-064	048				
5310-12-127-1471	01-017	012	D8046	0000174752	D8015	2430100562
	01-064	049				
5310-12-127-1472	01-017	013	D8046	0000174852	D8015	2430100565
	01-064	051				
5310-12-127-1473	01-017	016	D8046	0000175152	D8015	2430100572
	01-064	055				
5310-12-127-1474	01-017	014	D8046	0000174952	D8015	2430100567
	01-064	052				
5310-12-127-1475	01-017	015	D8046	0000175052	D8015	2430100570
	01-064	054				
5310-12-127-1477	01-017	017	D8046	0000175252	D8015	2430100575
	01-064	057				
5310-12-127-1478	01-017	003	D8046	0000173752	D8015	2430100537
	01-064	034				
5310-12-127-1479	01-017	004	D8046	0000173852	D8015	2430100540



VERSORGUNGSNUMMERNVERZEICHNIS

VERSORGUNGS- NUMMER	BILDTAFEL- NUMMER	ORTS- ZAHL	HERST- KODE	1. TEILEKENNZEICHEN	HERST- KODE	2. TEILEKENNZEICHEN
1	2	3	4	5	6	7
5310-12-127-1479	01-064	036	D8046	0000173852	D8015	2430100540
5310-12-127-1480	01-017	005	D8046	0000173952	D8015	2430100542
	01-064	037				
5310-12-127-1481	01-017	006	D8046	0000174052	D8015	2430100545
	01-064	039				
5310-12-127-1483	01-017	007	D8046	0000174152	D8015	2430100547
	01-064	040				
5310-12-127-1484	01-017	007E	D8046	0000174252	D8015	2430100550
	01-064	042				
5310-12-127-1485	01-017	008	D8046	0000174352	D8015	2430100552
	01-064	043				
5310-12-127-1486	01-017	009	D8046	0000174452	D8015	2430100555
	01-064	045				
5310-12-127-5466	19-007	009	D8046	0009940445	D8794	11362
	25-001	006				
	25-004	008				
5310-12-129-3344	06-005	017	D8046	000934010006	D8286	DIN934-M10-MS
5310-12-130-0559	01-017	019	D8046	0000175452	D8015	2430100580
	01-064	060				
5310-12-130-0560	01-017	018	D8046	0000175352	D8015	2430100577
	01-064	058				
5310-12-130-0561	01-017	020	D8046	0000175552	D8015	2430100582
	01-064	061				
5310-12-136-4172	19-013	010	D8046	006798008301	D8286	DIN6798-V8,4-FST-A3P
5310-12-136-8599	07-013	053	D8046	0009940651	D9532	S10
	20-009	026				
5310-12-136-3919	06-009	008	D8046	1079900140	D8286	DIN433-4,3-PA
5310-12-141-2874	06-011	007	D8046	000439010206	D8286	DIN439-EM10-CUZN
5310-12-141-3577	07-010	031	D8286	DIN934-MBLH-10-A2P		
5310-12-142-0705	07-005	020	D8046	006797005231	D8286	DIN6797-J5,3-FST-A3P
	19-007	030				
5310-12-142-8161	01-021	005	D8046	000137010201	D8286	DIN137-B10-FST-A3P
	01-072	003				
	07-002	029				
	07-005	029A				
	07-008	020				
	07-008	080				
	07-015	012				
	08-005	027				
	08-007	045				



VERSORGUNGSNUMMERNVERZEICHNIS

VERSORGUNGS- NUMMER	BILDTAFEL- NUMMER	ORIS- ZAHL	HERST- KODE	1. TEILEKENNZEICHEN	HERST- KODE	2. TEILEKENNZEICHEN
1	2	3	4	5	6	7
5310-12-142-8161	08-011 18-018 19-024 19-027	028 014 012 022	D8046	000137010201	D8286	DIN137-B10-FST-A3P
5310-12-142-8162	03-006 07-008	025 012	D8046	000137012203	D8286	DIN137-B12-FST-A3P
5310-12-142-8163	05-001 19-011	022 008	D8046	000137014201	D8286	DIN137-B14-FST-A3P
5310-12-142-8168	06-012 06-019	040 021	D8046	000137004202	D8286	DIN137-B4-FST-A3P
5310-12-142-8171	01-005 06-003 06-004 06-019 10-002 19-035	015E 008 022 016 019 008	D8046	000137006204	D8286	DIN137-B6-FST-A3P
5310-12-142-8173	01-004 01-019 01-019 01-045 01-046 05-001 05-001 05-002 05-004 06-003 06-004 07-004 07-005 07-008 07-009 07-015 07-019 12-001 12-005 12-006 12-009 12-035 14-001 19-003	025 005 035 005 009 002 037 007 017 021 019 034 027 032 010 021 002 013 014 011 009 004 002 009	D8046	000137008204	D8286	DIN137-B8-FST-A3P



VERSORGUNGSNUMMERNVERZEICHNIS

VERSORGUNGS- NUMMER	BILDTAFEL- NUMMER	ORTS- ZAHL	HERST- KODE	1. TEILEKENNZEICHEN	HERST- KODE	2. TEILEKENNZEICHEN
1	2	3	4	5	6	7
5310-12-142-8173	19-010 19-021 19-027	026 008 012	D8046	000137008204	D8286	DIN137-B8-FST-A3P
5310-12-142-8468	19-0C9	004	D8046	000934008013	D8286	DIN934-M8-10-A2P
5310-12-142-9915	19-024 20-002	008 004	D8046	000137016202	D8286	DIN137-B16-FST-A3P
5310-12-142-9917	08-007	058	D8046	000137020202	D8286	DIN137-B20-FST-A3P
5310-12-142-9994	06-011 99-001 016H	010 010 016H	D8046	000315010008	D8286	DIN315-M10-5-B-A2P
5310-12-143-0240	19-011	025A	D8046	007349013003	D8286	DIN7349-13-ST-A3P
5310-12-143-1138	05-005 12-041	015 019	D8046	007349008003	D8286	DIN7349-8,4-ST-A3P
5310-12-143-3942	20-003	002	D8046	0009940642	D0498	M10NR.205-NYLON 6
5310-12-143-6307	01-021 01-021 01-073 25-003A	048 059 011 016	D8046	000137005203	D8286	DIN137-B5-FST-A3P
5310-12-143-7999	06-007	003	D8046	006797008141	D8286	DIN6797-A8,4-FST-A3P
5310-12-143-8566	06-001 19-032	008 029	D8046	006797004132	D8286	DIN6797-A4,3-FST-A3P
5310-12-143-8990	19-007 25-001	010 002	D8046	006797004232	D8286	DIN6797-J4,3-FST-A3P
5310-12-144-2164	07-020	016	D8046	080705014002	D8286	DIN80705-M14X1,5-A2P
5310-12-144-2186	12-057 12-071	028 004	D8046	080705012003	D8286	DIN80705-M12X1,5-A2P
5310-12-144-2356	06-014	003	D8046	000125003212	D8286	DIN125-A3,2-ST-A3P
5310-12-144-4041	12-009A 12-016 12-016 12-022 12-022 12-026 12-030 12-032 12-034 12-037 12-037 12-047 12-048 12-048	027 008 008 003 003 042E 012 005 005 013 013 023 004 004	D8046	074305022202	D8286	DIN74305-M22X1,5-A2P



VERSORGUNGSNUMMERNVERZEICHNIS

VERSORGUNGS- NUMMER	BILDTAFEL- NUMMER	ORTS- ZAHL	HERST- KODE	1. TEILEKENNZEICHEN	HERST- KODE	2. TEILEKENNZEICHEN
1	2	3	4	5	6	7
5310-12-144-4041	12-052	026	D8046	074305022202	D8286	DIN74305-M22X1,5-A2P
	12-059	045				
	12-073	003				
5310-12-144-4043	12-020	004	D8046	074305026202	D8286	DIN74305-M26X1,5-A2P
	12-045	004				
5310-12-144-4164	12-028	017	D8046	001440012003	D8286	DIN1440-12-ST-A3P
	12-067	008				
5310-12-144-4726	14-001	039	D8286	DIN937-M20X1,5-22H-A2P		
5310-12-144-6120	07-019	021	D8286	DIN439-BM8-05-A2P		
5310-12-144-6164	01-016	069	D8046	000934014019	D8286	DIN934-M14X1,5-8-A2P
	01-042	012				
5310-12-144-6201	25-003A	011	D8046	000934003002	D8286	DIN934-M3-8-A2P
5310-12-144-6203	06-012	041	D8046	000934004006	D8286	DIN934-M4-8-A2P
	06-019	022				
	06-021	007				
	19-007	023				
	19-034	016				
5310-12-144-6214	01-003	005	D8046	000934008010	D8286	DIN934-M8-8-A2P
	01-019	047				
	01-043	005				
	01-061	012				
	01-070	018				
	03-003	026				
	06-003	022				
	06-004	023				
	06-010	023				
	06-013	017				
	06-013A	039				
	06-013A	048				
	06-020	026				
	07-008	004				
	07-010	009				
	07-010	030				
	12-005	003				
	12-006	002				
	12-008	021				
	12-008A	021				
	12-009	010				
	12-009A	002				
	12-012A	011				



VERSORGUNGSNUMMERNVERZEICHNIS

VERSORGUNGS- NUMMER	BILDTAFEL- NUMMER	ORTS- ZAHL	HERST- KODE	1. TEILEKENNZEICHEN	HERST- KODE	2. TEILEKENNZEICHEN
1	2	3	4	5	6	7
5310-12-144-6214	12-012A 12-012A 12-012A 12-012B 12-018 12-019A 12-035 12-037 12-042 19-003 19-019 19-021 19-026 19-027	019 026 038 019 005 007 003 002 012 032 035 007 027A 011	D8046	000934008010	D8286	DIN934-M8-8-A2F
5310-12-145-2077	12-010 12-016 12-016 12-016 12-022 12-022 12-032 12-034 12-037 12-039 12-070	019 020 020 020 009 009 009 012 021 007 007	D8046	080705016003	D8286	DIN80705-M16X1,5-A2P
5310-12-145-2081	01-067	007	D8046	080705026000	D8286	DIN80705-M26X1,5-A2P
5310-12-145-2243	01-021 01-072 01-074 06-005 19-001 19-019 19-024	014 014 002A 019B 006 019 046	D8046	007349010003	D8286	DIN7349-10,5-ST-A3P
5310-12-145-2654	19-027	031	D8046	000315012004	D8286	DIN315-M12-5-B-A2P
5310-12-145-4361	19-002	008F	D8046	913010006106	D7523	338711
5310-12-145-4776	05-001 12-012 19-012 99-001	006 015 002 016J	D8046	009021010202	D8286	DIN9021-B10,5-ST-A3P
5310-12-145-5250	05-002	006	D8046	000433008406	D8286	DIN433-8,4-ST-A3P



VERSORGUNGSNUMMERNVERZEICHNIS

VERSORGUNGS- NUMMER	BILDTAFEL- NUMMER	ORTS- ZAHL	HERST- KODE	1. TEILEKENNZEICHEN	HERST- KODE	2. TEILEKENNZEICHEN
1	2	3	4	5	6	7
5310-12-145-5250	07-019	024	D8046	000433008406	D8286	DIN433-8,4-ST-A3P
	19-021	020A				
5310-12-145-5638	06-009	028	D8046	913002006005	D8286	DIN985-M6-8-A2P
	19-016	030				
5310-12-146-0644	07-010	012B	D8286	DIN439-FM10-05-A2P		
	07-010	013C				
5310-12-146-0723	12-055	003	D8046	000439016206	D8286	DIN439-FM16X1,5-05-A2P
5310-12-146-0725	12-014	008	D8046	080705018002	D8286	DIN80705-M18X1,5-A2P
	12-014	008				
	12-024	007				
	12-047	008				
	12-052	017				
	12-063	012				
	12-070	015				
5310-12-146-1158	01-075	002	D8046	999901012000		
5310-12-146-2679	05-004	002	D8046	007980008003	D8286	DIN7980-8-A3P
5310-12-146-3828	06-001	027	D8046	006797005110	D8286	DIN6797-A5,1-FST-A3P
5310-12-146-3860	06-009	009B	D8046	009021006205	D8286	DIN9021-B6,4-ST-A3P
	06-009	027				
	06-013A	046				
	08-005	019				
	08-011	020				
	12-047	020				
	19-002	004				
	19-006	012				
	19-007	015				
	19-010	005A				
	19-014	029A				
	19-014	031C				
	19-017	009				
	19-028	001N				
	19-033	027				
	25-004	011				
5310-12-146-8397	01-021	006	D8046	913002010001	D8286	DIN985-M10-8-A2P
	01-072	002				
5310-12-147-4191	01-073	008	D8046	000433004307	D8286	DIN433-4,3-ST-A3P
5310-12-148-0603	20-003	026	D8046	000440009103	D8286	DIN440-R9-ST-A3P
5310-12-148-5093	01-003	004	D8046	900050008001	D9532	S8A3P
	01-043	004				
	05-003	024				



VERSORGUNGSNUMMERNVERZEICHNIS

VERSORGUNGS- NUMMER	BILDTAFEL- NUMMER	ORTS- ZAHL	HERST- KODE	1. TEILEKENNZEICHEN	HERST- KODE	2. TEILEKENNZEICHEN
1	2	3	4	5	6	7
5310-12-148-5159	25-006	003	D8286	DIN439-EM6-05-A2P		
5310-12-148-8380	01-016	005	D8046	0019973440	D8015	1410105001
5310-12-149-4352	07-002	047	D8046	000125013008	D8286	A13DIN125-ST-A3P
	19-013	053				
	19-024	025				
5310-12-149-4353	01-003	010	D8046	000125008418	D8286	DIN125-A8,4-ST-A3P
	01-006	017				
	01-043	008				
	01-047	016				
	01-069	010				
	03-003	024				
	05-002	061				
	05-004	015A				
	06-003	020				
	06-007	053				
	06-010	021				
	06-012	056				
	06-013	016				
	06-013A	037				
	06-013A	049				
	07-019	001E				
	12-008	010				
	12-008A	010				
	12-010	034				
	12-012	021				
	12-012A	009				
	12-012A	015				
	12-012A	024				
	12-012A	C36				
	12-019	016				
	12-041	015				
	19-003	008				
	19-015	038				
	19-021	025				
	19-032	021				
	19-033	013				
	19-034	028				
5310-12-151-4078	01-005	026	D8046	912004012100		
	01-045	009				
	12-018	001				



VERSORGUNGSNUMMERNVERZEICHNIS

VERSORGUNGS- NUMMER	BILDTAFEL- NUMMER	ORTS- ZAHL	HERST- KODE	1. TEILEKENNZEICHEN	HERST- KODE	2. TEILEKENNZEICHEN
1	2	3	4	5	6	7
5310-12-151-4078	12-028 12-067 19-014 19-019 19-024 20-009	018 007 038B 009 010 019	D8046	912004012100		
5310-12-151-4235	01-002 01-018 01-021 01-023 01-024 01-068 01-071 01-072 01-075 03-006 05-003 06-005 06-011 06-013 10-001 12-002 12-003 12-004 12-018 14-006 19-012 19-014 19-015 19-015 19-019 19-019 19-024 19-028 20-004 20-005	018 008 013 009 015 009 008 013 006 027 041 008 009 010 028 018 027 039 017 018 003 037 004 025 008 022 005 023 028 017	D8046	912004010102		
5310-12-151-4579	19-024	040	D8046	912004016101	D0012	VH16GAL2N8C
5310-12-151-4627	01-003 01-016 01-018	009 067 013	D8046	912004008102		



VERSORGUNGSNUMMERNVERZEICHNIS

VERSORGUNGS- NUMMER	BILDTAFEL- NUMMER	ORTS- ZAHL	HERST- KODE	1. TEILEKENNZEICHEN	HERST- KODE	2. TEILEKENNZEICHEN
1	2	3	4	5	6	7
5310-12-151-4627	01-043 01-061 01-068 03-002 03-003 03-004 05-004 06-007 06-010 06-013A 06-013A 06-020 07-009 07-010 07-010 07-013 07-013 07-015 12-008 12-008A 12-008A 12-012A 12-012A 12-012A 12-012A 12-012A 12-018 12-019 12-043 19-003 19-015 19-017 19-018 19-019 19-019 19-025 19-026 19-029 19-029 19-033 20-003	010 011 010 022 025 015 015 046 022 038 047 025 026 022 022 008 058 008 020 020 029 010 018 025 037 007 003 005 031 039 010 009 030 032 012 027 036 036 012 025	D8046	912004008102		



VERSORGUNGSNUMMERNVERZEICHNIS

VERSORGUNGS- NUMMER	BILDTAFEL- NUMMER	ORTS- ZAHL	HERST- KODE	1. TEILEKENNZEICHEN	HERST- KODE	2. TEILEKENNZEICHEN
1	2	3	4	5	6	7
5310-12-151-4627	20-004	002	D8046	912004008102		
	20-005	030				
	25-005	017				
5310-12-151-4694	19-030	006	D8046	000936008011	D8286	DIN936-M8-04-A2P
5310-12-151-4842	01-003	024	D8046	912004006102		
	01-016	060				
	01-043	037				
	01-062	010				
	03-003	012				
	05-002	039				
	06-001	002				
	06-005	011				
	06-006	015				
	06-007	024				
	06-010	019				
	06-012	013				
	06-016	026				
	06-019	012				
	07-002	078				
	07-019	010				
	07-019	017				
	07-020	023				
	07-021	005				
	12-001	004				
	12-002	016				
	12-003	017				
	12-007	039				
	12-007A	039				
	12-010A	031				
	12-012A	040				
	12-012C	013				
	12-012C	019				
	12-013A	024				
	12-014B	015				
	14-003	028				
	14-006	022				
	19-003	048				
	19-006	011				
	19-007	001				
	19-012	021				



VERSORGUNGSNUMMERNVERZEICHNIS

VERSORGUNGS- NUMMER	BILDTAFEL- NUMMER	ORTS- ZAHL	HERST- KODE	1. TEILEKENNZEICHEN	HERST- KODE	2. TEILEKENNZEICHEN
1	2	3	4	5	6	7
5310-12-151-4842	19-014 19-014 19-014 19-014 19-015 19-016 19-017 19-019 19-020 19-025 19-026 19-028 19-028 19-029 19-029 19-030 19-032 19-032 19-032 19-033 19-033 19-034 20-004 20-006 20-007 25-001A 25-004 25-006	012 023 026 033 033 011 012 013 016 008 030 032 032 032 032 016 013 017 006 026 018 019 010 004 003 017 004	D8046	912004006102		
5310-12-151-4843	19-021 20-001 20-003	018 014 010	D8046	912004014100	D0012	VH14GALZN8C
5310-12-152-2034	01-021 06-001 06-001 06-007 06-009 06-014 12-010A 19-020	034 026 039 0.4B 01C 011 023 007	DS046	912004005100		
5310-12-152-2102	01-063 12-018	003 013	D8046	912004018101		



VERSORGUNGSNUMMERNVERZEICHNIS

VERSORGUNGS- NUMMER	BILDTAFEL- NUMMER	ORTS- ZAHL	HERST- KODE	1. TEILEKENNZEICHEN	HERST- KODE	2. TEILEKENNZEICHEN
1	2	3	4	5	6	7
5310-12-152-2102	12-019	026	D8046	912004018101		
	12-043	017				
5310-12-152-2373	06-014	005	D8046	912004003103	D0012	VH3GALZN8C
	25-003A	010				
5310-12-154-2190	06-007	037	D8046	009021008205	D8286	DIN9021-B8,4-ST-A3P
	06-008	017				
	18-001	013				
	19-003	033				
	19-010	025				
	19-017	036				
	19-031	006				
5310-12-155-8330	19-001	009	D8046	002093031102	D8286	DIN2093-A31,5GR2
5310-12-156-4913	06-007	017	D8046	006797006145	D8286	DIN6797-A6,4-FST-A3P
	06-022	010				
5310-12-156-4915	19-007	007	D8046	006797008244	D8286	DIN6797-J8,4-FST-A3P
5310-12-156-4922	01-021	043	D8046	000125004311	D8286	DIN125-A4,3-ST-A3P
	01-023	055				
	19-007	024				
5310-12-156-4956	06-014	044	D8046	006797006242	D8286	DIN6797-J6,4-FST-A3P
	19-007	016				
	19-016	038				
5310-12-156-4982	07-008	013	D8046	000934012021	D8286	DIN934-M12-8-A2P
5310-12-156-4983	07-002	043C	D8046	000936014010	D8286	DIN936-M14X1,5-05-A2P
	07-002	058				
5310-12-156-4990	06-001	028	D8046	000934005008	D8286	DIN934-M5-8-A2P
	06-001	028				
	06-001	040				
	06-007	014C				
	06-009	007				
	06-009	041				
	06-014	012				
	06-018	041				
	12-010A	012				
	12-010A	022				
	19-007	031				
	19-020	006				
	25-003	002				
	25-003A	017				
5310-12-156-4991	01-003	025	D8046	000934006007	D8286	DIN934-M6-8-A2P
	01-016	061				



VERSORGUNGSNUMMERNVERZEICHNIS

VERSORGUNGS- NUMMER	BILDTAFEL- NUMMER	ORTS- ZAHL	HERST- KODE	1. TEILEKENNZEICHEN	HERST- KODE	2. TEILEKENNZEICHEN
1	2	3	4	5	6	7
5310-12-156-4991	01-043 01-043 01-062 03-003 03-003 05-002 05-002 06-001 06-003 06-005 06-007 06-007 06-009 06-010 06-012 06-013 06-016 06-019 06-022 07-002 07-019 07-021 08-005 08-011 12-002 12-003 12-010A 12-010A 12-012A 12-012C 12-012C 12-013A 12-014E 14-001 14-006 19-002 19-006 19-014 19-014 19-017	016 024 011 013 021 037 037 019 009 010 018 025 007B 020 014 011 030 013 011 077 018 004 020 021 017 018 020 032 039 014 020 018 014 013 021 006 010 027 032 013	D8046	000934006007	D8286	DIN934-M6-8-A2P



VERSORGUNGSNUMMERNVERZEICHNIS

VERSORGUNGS- NUMMER	BILDTAFEL- NUMMER	ORTS- ZAHLE	HERST- KODE	1. TEILEKENNZEICHEN	HERST- KODE	2. TEILEKENNZEICHEN
1	2	3	4	5	6	7
5310-12-156-4991	19-019 19-020 19-025 19-026 19-028 19-028 19-030 19-033 19-034 19-035 25-001A 25-004	012 015 009 032 033 033 015 010 017 009 004 016	D8046	000934006007	D8286	DIN934-M6-8-A2P
5310-12-156-4996	01-018 01-021 01-022 01-023 01-024 01-068 01-072 01-075 05-001 06-005 07-008 07-010 10-001 12-001 12-002 12-003 19-001 19-014 19-024 19-027 20-003	009 012 009 010 020 008 012 016 008 009 021 026B 029 016 019 026 007 017 032 027 027	D8046	000934010014	D8286	DIN934-M10-8-A2P
5310-12-156-5471	01-005 01-024 06-005 07-010 12-007A 12-026 12-056	008 005 007 010 011B 053B 009	D8046	000125010518	D8286	UN125-A10,5-ST-A3P



VERSORGUNGSNUMMERNVERZEICHNIS

VERSORGUNGS- NUMMER	BILDTAFEL- NUMMER	ORTS- ZAHL	HERST- KODE	1. TEILEKENNZEICHEN	HERST- KODE	2. TEILEKENNZEICHEN
1	2	3	4	5	6	7
5310-12-156-5471	12-058 19-002 19-003 19-003 19-013 19-018 19-019 19-025 25-001A	006 027 011 019 019T 011 020 003 007	D8046	000125010518	D8286	DIN125-A10,5-ST-A3P
5310-12-159-4324	06-007 12-002 12-003 14-004 19-024 20-002 06-004	030 010 011 027 009 006 012	D8046	000934016013	D8286	DIN934-M16X1,5-10-A2P
5310-12-159-4925	01-063	002	D8046	0009900962	C0266	M6SSN487
5310-12-161-3677	12-018 12-019 12-043 12-044 12-028 12-067	012 027 018 021 002 002	D8046	000439018210	D8286	DIN439-BM1,8X1,5-05-A2P
5310-12-161-5743	06-009 01-021 01-021 01-073	045 033 064 014	D8046	000433013005	D8286	DIN433-13-ST-A3P
5310-12-162-7601	10-001	008	D8046	006798006103	D8286	DIN6798-A6,4-FST-A3P
5310-12-162-8774	14-001	020	D8046	000433010505	D8286	DIN433-5,3-ST-A3P
5310-12-164-1827	06-006 06-007 06-007 06-007 06-007 06-008 01-043 19-023 06-009 07-010 06-021	007 006 021 044 051 003 030 025 047 026C 020	D8046	0009910345	D8095	DIN439-BM20X1,5-05-A2P DIN433-10,5-ST-A3P 9NU 104 487-00
5310-12-164-6572	01-043	030	D8046	913004006003	C0315	C100604061
5310-12-164-7839	19-023	025	D8046	001440005001	D8286	DIN1440-5-ST-A3P
5310-12-164-8912	06-009 07-010	047 026C	D8046	900050010001	D9532	Si0A3P
5310-12-165-7143	06-021	020	D8046	0039901640	D8090	PS25X35X1-0



VERSORGUNGSNUMMERNVERZEICHNIS

VERSORGUNGS- NUMMER	BILDTAFEL- NUMMER	ORTS- ZAHL	HERST- KODE	1. TEILEKENNZEICHEN	HERST- KODE	2. TEILEKENNZEICHEN
1	2	3	4	5	6	7
5310-12-165-8094	06-007	029	D8046	006916017000	D8286	DIN6916-17
5310-12-166-7736	06-007	029				
5310-12-167-1287	08-007	012	D8286	DIN439-BM16-05-A2P		
	01-003	037	D8046	080705020001	D8286	DIN80705-M20X1,5-A2P
	01-043	033				
5310-12-167-3039	01-002	014	D8046	009021015200	D8286	B15DIN9021-ST-A3P
	01-042	016				
5310-12-167-3063	06-007	015	D8046	009021005202	D8286	DIN9021-B5,3-ST-A3P
	06-009	009				
	19-007	027				
5310-12-168-8088	01-023	003	D8046	999961010000	C0266	M10SSN441
	01-024	007				
5310-12-170-1309	01-003	019	D8046	913004006002	C0315	0100603061
	06-004	015				
	07-002	055H				
	07-010	036				
	07-020	022				
	12-007	031				
	12-007A	031				
	12-007A	031				
	12-011	038				
	12-012	027				
	12-014	024				
	12-020	018				
	12-026	002				
	12-026	002				
	12-041	013				
	12-045	006				
	12-046	003				
	12-047	015				
	12-053	014				
	12-056	012				
	12-059	005				
	12-062	016				
	12-073	007				
	19-009	021				
	19-010	005				
	19-010	013				
	19-018	018				
	19-024	003				



VERSORGUNGSNUMMERNVERZEICHNIS

VERSORGUNGS- NUMMER	BILDTAFEL- NUMMER	ORTS- ZAHL	HERST- KODE	1. TEILEKENNZEICHEN	HERST- KODE	2. TEILEKENNZEICHEN
1	2	3	4	5	6	7
5310-12-170-1310	01-046 01-069 01-074 05-001 05-002 05-002 06-006 06-007 06-008 06-012 06-012 06-013 07-011 07-019 12-002 12-003 12-005 12-006 12-007 12-007A 12-010 12-012 12-014 12-016 12-024 12-026 12-026 12-030 12-032 12-038 12-039 12-041 12-053 12-054 12-059 12-062 12-063 18-001 19-009 19-018	005 009 008 038 031 031 014 038 016 043 043 033 009 023 025 024 006 005 009 009 029 022 034 018 033 007A 053 002 007 010 013 014 015 008 002 013 011 017 015 012	D8046	913004008004	C0315	0100803061



VERSORGUNGSNUMMERNVERZEICHNIS

VERSORGUNGS- NUMMER	BILDTAFEL- NUMMER	ORTS- ZAHL	HERST- KODE	1. TEILEKENNZEICHEN	HERST- KODE	2. TEILEKENNZEICHEN
1	2	3	4	5	6	7
5310-12-170-1310	19-021	020	D8046	913004008004	C0315	0100803061
	19-021	026				
5310-12-170-2731	19-030	007	D8046	0008245582	D8130	903-027
5310-12-170-5542	10-001	021	D8046	913004016005	C0315	0101634061
	10-003	004A				
	18-001	032				
5310-12-170-5543	10-003	013	D8046	913004014005	C0315	0101434061
	18-001	004				
	19-011	010				
5310-12-170-6298	05-001	026	D8046	913004012009	C0315	0101234061
	10-002	012				
	12-051	014				
	18-001	011				
	18-002	004				
	19-011	019				
5310-12-170-7331	07-008	051	D8046	0009944151	D9532	VS12
5310-12-170-7427	19-011	011	D8046	913004016004	C0315	0101633061
	19-011	032				
5310-12-170-7449	01-003	036	D8046	000433021002	D8286	DIN433-21-ST-A3P
	01-043	034				
5310-12-170-7460	07-013	028	D8046	000137010205	D8286	DIN137-B10X18-A3P
5310-12-170-7981	01-002	008	D8046	000125015013	D8286	DIN125-A15-ST-A3P
	05-001	021				
	06-004	004				
	07-002	044				
	19-011	009				
5310-12-171-8480	19-015	029	D8046	009021004205	D8286	DIN9021-B4,3-ST-A3P
	25-001	003				
	25-004	007				
5310-12-171-9292	20-009	020	D8046	000934012022	D8286	DIN934-M12X1,5-8-A2P
5310-12-172-4525	09-001	006	D8046	074361018105	D8286	DIN74361-A18-10-A2P
5310-12-173-0002	07-019	009	D8046	3812910073		
	12-001	005				
5310-12-173-0023	08-005	010	D8046	000934018012	D8286	DIN934-M18X1,5-10-A2P
	08-005	010				
	08-011	010	D8286	DIN934-M18X1,5-10-A2P		
	08-011	010				
5310-12-173-0274	07-010	025	D8286	DIN439-BM12X1,5-05-A2P		
5310-12-173-0419	01-024	010	D8046	913004010008	C0315	0101003061
	01-075	010				



VERSORGUNGSNUMMERNVERZEICHNIS

VERSORGUNGS- NUMMER	BILDTAFEL- NUMMER	ORTS- ZAHL	HERST- KODE	1. TEILEKENNZEICHEN	HERST- KODE	2. TEILEKENNZEICHEN
1	2	3	4	5	6	7
5310-12-173-0419	03-001 03-001 03-004 05-002 06-003 06-007 06-007 06-013 06-013 07-011 12-005 12-006 12-007 12-007A 12-009A 12-012 12-016 12-020 12-030 12-032 12-037 12-046 12-047 12-053 12-056 12-062 14-004 19-003 19-018 19-021 19-023 19-026 19-027 25-001A	026 029 021 010 002 033 033 005 005 026 011 010 010 010 007 016 029 024 006 019 006 006 019 017 010 021 025 012 010 016 001 011 035 005	D8046	913004010008	C0315	0101003061
5310-12-173-0420	08-010 12-037 14-001 19-011 19-027	009 008 038 020A 033	D8046	913004012008	C0315	0101233061
5310-12-173-0428	12-009A	008	D8046	913004012004	C0315	0101203061



VERSORGUNGSNUMMERNVERZEICHNIS

VERSORGUNGS- NUMMER	BILDTAFEL- NUMMER	ORTS- ZAHL	HERST- KODE	1. TEILEKENNZEICHEN	HERST- KODE	2. TEILEKENNZEICHEN
1	2	3	4	5	6	7
5310-12-173-0433	06-004 10-003 12-070 14-004	005 015 023 030	D8046	913004014002	C0315	0101433061
5310-12-173-0435	14-005	010	D8046	0004660275	D8124	7632 032 102
5310-12-173-1434	01-002 01-042	013 003	D8046	4242420166		
5310-12-173-3103	01-021	008	D8046	3529900251		
5310-12-173-3118	07-011 07-019	017 029	D8046	000439010215	D8286	DIN439-BM10X1-05-A2P
5310-12-173-3119	07-012 18-002	012 003	D8046	006916013000	D8286	DIN6916-13-A3P
5310-12-173-4285	01-020 01-071	002 004	D8046	3359900240		
5310-12-173-6356	05-001	023A	D8046	000439014206	D8286	DIN439-BM14X1,5-05-A2P
5310-12-173-6886	08-003 08-008 19-011	006 006 020	D8286	DIN934-M12X1,5-12-A2P		
5310-12-173-6888	08-004 08-009	012 020	D8046	000934012045 000935020005	D8286 D8286	DIN934-M12X1,5-12-A2P DIN935-M20X1,5-10-A2P
5310-12-173-6889	08-005 08-005 08-011 08-011	009 009 009 009	D8046	006796018101	D8286	DIN6796-18-FST
5310-12-173-6896	14-001	006	D8046	000439022204	D8286	DIN439-BM22X1,5-05-A2P
5310-12-173-6901	14-002	063	D8046	006319021302	D8286	DIN6319-C21-A3P
5310-12-173-9632	05-003 05-003	032 071	D8046	900055008002		
5310-12-173-9633	07-011	024	D8046	900055018001		
5310-12-174-2405	06-009 06-018 12-010A 12-010A 12-026 12-026 25-002 25-003	040 042 013 024 006 006 030C 003	D8046	000125005317	D8286	DIN125-A5,3-ST-A3P
5310-12-174-4631	14-005	013	D8046	0004660238	D8124	7632 040 145
5310-12-175-0076	06-002	002	D8046	0029901951	D8143	192012
5310-12-175-0079	06-003	018	D8046	4355410152		



VERSORGUNGSNUMMERNVERZEICHNIS

VERSORGUNGS- NUMMER	BILDTAFEL- NUMMER	ORTS- ZAHL	HERST- KODE	1. TEILEKENNZEICHEN	HERST- KODE	2. TEILEKENNZEICHEN
1	2	3	4	5	6	7
5310-12-175-0081	06-020	008	D8046	0009907554	D0634	490119
5310-12-175-3837	06-020	034				
	10-002	003	D8046	913004020004	C0315	0102033061
	10-003	004				
5310-12-175-5732	18-001	024				
5310-12-175-5733	19-001	008	D8046	4258910010		
	19-003	047	D8046	0019900091		
	19-007	014				
	25-004	002D				
5310-12-175-5735	19-007	005	D8046	0009907191	C0266	M6-KL142
	19-015	021				
5310-12-175-5739	19-021	019	D8046	4359917025		
5310-12-175-5740	19-030	010	D8046	0008243072	D8130	900035
5310-12-175-5993	12-026	007	D8046	913004005001	C0315	0100503061
	19-027	016				
5310-12-175-6692	08-003	039	D8046	4163350072		
	08-008	041				
5310-12-175-6967	19-030	011	D8046	0008245682	D8130	909-360
5310-12-175-8606	08-003	041	D8046	4163370173		
	08-008	043				
5310-12-176-5109	19-003	006	D8046	912010008001	D9909	BQ-8
5310-12-176-5222	19-003	004	D8046	912010010000	D9909	BQ-10
	19-003	023				
5310-12-176-9685	08-010	005	D8046	000979020001	D8286	DIN979-M20X1, 5-05-A2P
5310-12-176-9904	07-009	047	D8046	3839900051		
	12-011	003				
	12-041	003				
5310-12-177-2734	20-001	012	D8046	0003150376	D3376	15076-00
5310-12-177-4344	01-016	046	D8046	0009902647	D8015	1420151000
5310-12-177-5156	19-013	050	D8046	0029907640	C1544	91000760
	19-013	059				
5310-12-177-5690	06-009	022	D8286	DIN439-BMS-05-A2P		
5310-12-177-9438	06-020	043	D8046	0009902054		
5310-12-178-1148	01-021	045	D8046	912004004102	D0012	VH4GALZN8C
	01-021	051A				
	06-013	003				
	06-014	016				
	19-034	015				
5310-12-178-1151	06-011	006	D8046	006798010201	D8286	DIN6798-J10, 5-FST-A3P
5310-12-178-6520	01-009	050	D8046	3520380572		



VERSORGUNGSNUMMERNVERZEICHNIS

VERSORGUNGS- NUMMER	BILDTAFEL- NUMMER	ORTS- ZAHL	HERST- KODE	1. TEILEKENNZEICHEN	HERST- KODE	2. TEILEKENNZEICHEN
1	2	3	4	5	6	7
5310-12-178-6525	01-011	030	D8046	3529902040		
	01-056	011				
5310-12-178-7910	01-008	017	D8046	3120310533		
	01-052	010				
5310-12-178-8839	19-003	025	D8046	0019908951		
5310-12-178-8840	19-015	036B	D8046	0009940648	C0362	SFO5966GALZN8
5310-12-178-9571	19-013	007	D8046	0009948945	C1536	PS312010
5310-12-178-9595	01-010	003	D8046	3520510062		
	01-054	018				
5310-12-179-1417	01-006	018	D8046	999900008004		
	01-074	009				
5310-12-179-3732	01-016	062	D8046	1169901140		
	01-063	010				
5310-12-179-4728	01-024	002	D8046	4359917125		
	03-001	019				
	19-026	004				
5310-12-179-4731	05-001	016	D8046	4355040050		
5310-12-179-4740	06-007	028	D8046	4359917225		
5310-12-179-5453	07-005	029	D8046	4252640676		
	07-016	012				
5310-12-179-6783	06-015	003	D8046	000988032004	D8286	DIN908-32X45X1
5310-12-179-6784	06-015	004	D8046	4255450072		
5310-12-179-6790	01-002	009	D8046	000934014026	D8286	DIN934-M14X1,5-12-A2P
	08-002	012				
	08-007	028				
	19-026	010				
5310-12-179-6799	10-002	002	D8046	0009932026		
	10-003	003				
5310-12-179-6972	14-001	043	D8046	4254620075		
5310-12-179-7166	14-005	003	D8046	0004661660	D0716	950080.00
5310-12-179-8285	12-002	012	D8046	900050017000	D9532	S16PHOSPHATIERT
	12-003	012				
5310-12-179-8286	12-003	005	D8046	0004210172		
5310-12-179-8295	19-011	026	D8046	1362240166		
5310-12-179-8296	19-011	027	D8046	1362240266		
5310-12-179-8318	19-024	022	D8046	009021013200	D8286	DIN9021-B13-ST-A3P
5310-12-179-8330	19-032	005	D8046	0009947845	D8794	12741
5310-12-180-3050	01-016	063	D8046	000934010050	D8286	DIN934-M10-12-A2P
	01-019	067				
	01-063	011				



VERSORGUNGSNUMMERNVERZEICHNIS

VERSORGUNGS- NUMMER	BILDTAFEL- NUMMER	ORTS- ZAHL	HERST- KODE	1. TEILEKENNZEICHEN	HERST- KODE	2. TEILEKENNZEICHEN
1	2	3	4	5	6	7
5310-12-180-3050	01-070	023	D8046	000934010050	D8286	DIN934-M10-12-A2P
5310-12-180-4522	20-009	015	D8046	4255510276		
5310-12-180-5961	19-011	033	D8046	000125017010	D8286	DIN125-A17-ST-A3P
	19-024	039				
	19-026	008				
	19-026	008				
5310-12-180-6555	01-017	024	E8046	0000170916	D8015	2433317244
	01-064	020				
5310-12-180-9004	05-001	023	D8286	DIN439-BM14-05-A2P		
5310-12-180-9397	01-019	007	D8046	0009937226	D8015	2000550010
5310-12-181-2645	10-001	007	D8046	900050021001		
5310-12-183-1430	01-017	001E	D8046	0010174252	D8015	2430100525
	01-064	027				
5310-12-183-1431	01-017	001H	D8046	0010174352	D8015	2430100527
	01-064	028				
5310-12-183-1432	01-017	001N	D8046	0010174552	D8015	2430100530
	01-064	030				
5310-12-183-1433	01-017	001R	D8046	0010174652	D8015	2430100532
	01-064	031				
5310-12-184-5252	14-001	018	D8046	913004010011	C0315	0101004061
	19-011	017				
5310-12-184-8053	07-007	047	D8046	000988026003	D8286	DIN988-26X37X0,5
5310-12-184-8509	01-003	023	D8046	000125006421	D8286	DIN125-A6,4-ST-A3P
	01-005	012K				
	01-043	036				
	01-047	010K				
	03-003	020				
	05-002	011				
	05-002	011				
	05-002	011				
	06-004	011				
	06-013	025				
	07-002	079				
	07-021	007				
	12-001	002				
	12-010A	019				
	12-010A	030				
	12-012	026				
	12-012A	033				
	12-012C	012				



VERSORGUNGSNUMMERNVERZEICHNIS

VERSORGUNGS- NUMMER	BILDTAFEL- NUMMER	ORTS- ZAHL	HERST- KODE	1. TEILEKENNZEICHEN	HERST- KODE	2. TEILEKENNZEICHEN
1	2	3	4	5	6	7
5310-12-184-8509	12-012C 12-013A 12-014B 12-019B 12-020 12-026 12-041 12-044 12-045 12-059 12-062 14-001 19-002 19-007 19-012 19-014 19-017 19-019 19-019 19-026 19-034	018 017 016 009 017B 002A 012 011 007 006 024 012 005 003 024 034 025 005 014 031 019	D8046	000125006421	D8286	DIN125-A6,4-ST-A3P
5310-12-184-8511	07-011 14-001	021 009	D8046	913004008005	C0315	0100804061
5310-12-185-4129	06-014	040A	D8046	0029906251	D8143	3219-28
5310-12-187-2758	06-011	008	D8046	000125010514	D8286	A10,5DIN125-MS
5310-12-188-8782	01-019 01-019	004 034	D8046	913002008004		
5310-12-191-6617	07-010	008E	D8046	913004008008	C0315	0100814061
5310-12-191-6632	07-011	029	D8046	4609900050		
5310-12-192-1553	10-001	032	D8046	913019012000	D0410	M12X1,5W193.2-12PHR
5310-12-192-3120	08-011	011	D8046	913004018004	C0315	0101834061
5310-12-192-3443	06-009	038	D8046	913010005100	D7523	338260
5310-12-192-8528	07-004	011	D8046	3219900160		
5310-12-194-3021	19-013	032	D8046	000125021006	D8286	DIN125-A21-ST-A3P
5310-12-197-1354	06-007 19-026	028A 008A	D8046	4359917425		
5310-12-197-1357	07-009	031	D8046	3852640376		
5310-12-197-1790	07-012	004	D8046	4252660062		
5310-12-197-1791	07-012	005	D8046	4242660062		
5310-12-197-2273	10-003	006	D8046	3873230152		



VERSORGUNGSNUMMERNVERZEICHNIS

VERSORGUNGS- NUMMER	BILDTAFEL- NUMMER	ORTS- ZAHL	HERST- KODE	1. TEILEKENNZEICHEN	HERST- KODE	2. TEILEKENNZEICHEN
1	2	3	4	5	6	7
5310-12-197-2274	10-003	010	D8046	3873230052	D9728	05320124230
5310-12-197-2275	18-001	015A	D8046	4258917001		
5310-12-197-2280	19-023	019	D8046	4355830080		
	19-026	013A				
5310-12-197-3199	07-003	003	D6046	4252630076	D9728	05320124230
5310-12-197-5282	08-007	040	D8046	4353370152		
5310-12-198-5488	07-006	020	D8046	4252620126		
5310-12-198-5489	07-007	005	D8046	3852621152		
5310-12-198-5720	07-006	022	D8046	4252620051	D9728	05320124230
5310-12-198-5722	07-007	048	D8046	4252620178		
5310-12-198-6003	08-002	012E	D8046	900055014002		
	08-007	027E				
5310-12-198-6454	07-006	025	D8046	4252622552	D9728	05320124230
5310-12-300-6895	07-017	005	D8046	4352620052		
5310-12-300-7415	07-017	017A	D8046	4252621951		
5310-12-300-7533	14-003	023	D8046	0019907051		
5310-12-300-8173	14-002	056	D8046	1239940005	D9728	05320124230
5310-12-300-8242	14-003	008	D8046	1074620162		
5310-12-300-8243	14-003	007	D8046	1074620262		
5310-12-300-8244	14-003	006	D8046	1074620362		
5310-12-300-8245	14-003	005	D8046	1074620462	D9728	05320124230
5310-12-300-8246	14-003	004	D8046	1074620562		
5310-12-300-8247	14-003	003	D8046	1074620662		
5310-12-300-8248	14-003	012	D8046	1074620862		
5310-12-300-8249	14-003	011	D8046	1074620962	D9728	05320124230
5310-12-300-8250	14-003	010	D8046	1074621062		
5310-12-300-8251	14-003	009	D8046	1074621162		
5310-12-300-8419	19-013	019D	D8046	3819901440		
	19-013	019D			D8015	2430100529
5310-12-361-2568	07-005	015E	D8046	4252620326		
5310-12-305-9384	01-017	001K	D8046	0010174452		
	01-064	029				
5310-12-305-9385	01-017	001U	D8046	0010174752	D8015	2430100534
	01-064	032				
5310-12-305-9386	01-017	003E	D8046	0010174852		
	01-064	035				
5310-12-305-9387	01-017	005E	D8046	0010174952	D8015	2430100544
	01-064	038				
5310-12-305-9388	01-017	007E	D8046	0010175052		
	01-064	041				



VERSORGUNGSNUMMERNVERZEICHNIS

VERSORGUNGS- NUMMER	BILDTAFEL- NUMMER	ORTS- ZAHL	HERST- KODE	1. TEILEKENNZEICHEN	HERST- KODE	2. TEILEKENNZEICHEN
1	2	3	4	5	6	7
5310-12-305-9389	01-017 01-064	008E 044	D8046	0010175152	D8015	2430100554
5310-12-305-9390	01-017 01-064	010E 047	D8046	0010175252	D8015	2430100559
5310-12-305-9391	01-017 01-064	012E 050	D8046	0010175352	D8015	2430100564
5310-12-305-9392	01-017 01-064	014E 053	D8046	0010175452	D8015	2430100569
5310-12-305-9393	01-017 01-064	018E 059	D8046	0010175652	D8015	2430100579
5310-12-305-9394	01-017 01-064	020E 062	D8046	0010175752	D8015	2430100584
5310-12-306-0051	01-017 01-064	016E 056	D8046	0010175552	D8015	2430100574
5310-12-307-8056	06-006	035	D8046	046320011600	D8286	DIN46320-8PG11-ST
5310-12-308-0967	10-001 12-024 12-052	026 008 018	D8046	000125019009	D8286	DIN125-A19-140HV-A3P
5310-12-310-0121	19-020	022	D8046	913004010010	CC315	0101013061
5310-12-310-4098	03-004 06-004 12-014	017 001C 028D	D8046	4249900040		
5310-12-313-8311	14-001	022	D8046	0019908151		
5310-12-314-9425	01-019	040A	D8046	000125007408	D8286	DIN125-A7,4-ST-A3P
5310-12-317-9109	12-046	021	D8046	0004290527		
5310-12-318-2646	01-002 01-042	013A 003A	D8046	4428920082		
5310-12-318-7984	01-021 01-072	009 008	D8046	3529900351		
5310-12-318-8678	10-001	017B	D8046	4419900047	D0012	115100255
5310-12-318-8256	10-001	012	D8046	913004018003	C0315	0101833061
5310-12-329-7492	01-011 01-055	012A 011A	D8046	4229900051		
5315-12-124-0004	07-015	023	D8046	000007010204	D8286	DIN7-10H8X18-ST
5315-12-124-0005	01-005 01-047	007 002	D8046	000007010228	D8286	DIN7-10H8X20-ST
5315-12-124-0037	01-004 01-004	011 052	D8046	000007008101	D8286	DIN7-8M6X16-ST
5315-12-125-0232	20-001	008	D8286	DIN1476-3X5-ST-A2A	D3376	32009
5315-12-125-0235	19-008	018	D8046	001481004012	D8286	DIN1481-4X14



VERSORGUNGSNUMMERNVERZEICHNIS

VERSORGUNGS- NUMMER	BILDTAFEL- NUMMER	ORTS- ZAHL	HERST- KODE	1. TEILEKENNZEICHEN	HERST- KODE	2. TEILEKENNZEICHEN
1	2	3	4	5	6	7
5315-12-125-7772	07-002	048	D8046	000694004042	D8286	DIN94-4X18-ST-A3P
5315-12-125-7773	19-032	020	D8046	000094002077	D8286	DIN94-2X22-ST-A3P
5315-12-126-5631	07-002	046	D8046	001434012004	D8286	DIN1434-12F8X35X30-ST50-1
5315-12-130-4922	07-004	029	D8046	000007008207	D8286	DIN7-8H8X18-ST
5315-12-131-7424	14-001	040	D8046	000094004078	D8286	DIN94-4X40-ST-A3P
5315-12-132-1242	19-012	012	D8046	001476003021	D8286	DIN1476-3X12-ST
5315-12-132-9132	19-003	043	D8046	001481005036	D8286	DIN1481-5X24-ZNPHR10F
5315-12-132-9474	01-004	050	D8046	000007012117	D8286	DIN7-12M6X24-ST
	01-044	012				
5315-12-139-8829	01-055	002	D8046	000007006233	D8286	DIN7-6H8X10-ST
5315-12-139-9740	12-028	001	D8046	000094003226	D8286	DIN94-3, 2X28-ST-A3P
	12-067	001				
5315-12-141-2391	20-004	011	D8046	006885010040	D8286	A10X8X35DIN6885
5315-12-143-6214	07-002	036	D8046	001481006041	D8286	DIN1481-6X30
	07-002	040				
	07-003	023				
	07-015	033				
5315-12-148-0324	01-008	005	D8046	006888008001	D8286	DIN6888-8X13
	01-052	006				
5315-12-148-5799	19-020	027	D8046	3157915132	D8009	0011-1G3
5315-12-152-2484	19-034	012	D8046	001476003007	D8286	DIN1476-3X6-ST-A3P
	19-034	023B				
	19-035	006				
5315-12-152-6417	12-025	014	D8046	0009911501	D8015	1483100026
	12-066	013				
5315-12-154-1716	20-005	019	D8046	001472008007	D8286	DIN1472-8X30-ST
5315-12-155-4482	06-011	011	D8046	001476002006	D8286	DIN1476-2X7-ST
5315-12-156-4483	19-035	005	D8046	001476003000	D8286	DIN1476-3X5-ST
5315-12-156-4504	01-016	045	D8046	006888004002	D8286	4X6,5DIN6888
5315-12-156-4633	01-009	047	D8046	000007006100	D8286	DIN7-6M6X12-ST
5315-12-156-4662	19-034	025	D8046	001476003013	D8286	DIN1476-3X8-ST
5315-12-156-4671	01-021	021	D8046	006888004012	D8286	4X5DIN6888
5315-12-156-4742	19-003	022	D8046	001481004004	D8286	DIN1481-4X20
5315-12-157-7171	19-020	029	D8046	4047900015		
5315-12-159-7906	20-005	005	D8046	0005660073	C0276	7269
5315-12-161-4043	19-012	010	D8046	001481002509	D8286	DIN1481-2, 5X30
5315-12-172-7474	14-005	011	D8046	0004660153	D8124	7632040111
5315-12-173-1437	01-004	009	D8046	000007014218	D8286	DIN7-14H8X18-ST
	01-004	037				
	01-044	016				



VERSORGUNGSNUMMERNVERZEICHNIS

VERSORGUNGS- NUMMER	BILDTAFEL- NUMMER	CATS- ZAHL	HERST- KODE	1. TEILEKENNZEICHEN	HERST- KODE	2. TEILEKENNZEICHEN
1	2	3	4	5	6	7
5315-12-174-5730	14-004	008	D8046	0009911968	D8124	0631511038
5315-12-174-6896	07-019	022	D8046	3812910274		
5315-12-174-6897	07-019	027	D8046	4252910074		
5315-12-175-5416	12-002	006	D8046	0009912060		
	12-003	004				
5315-12-175-5417	12-028	002	D8046	001444012207	D8286	DIN1444-B12H11X35-ST
	12-067	003				
5315-12-175-6236	19-013	018	D8046	3815190237		
5315-12-177-7646	20-001	009	D8046	0009917361	D3376	32015
5315-12-177-7647	20-001	004	D8046	0003151874	D3376	52093
5315-12-178-6510	01-004	005	D8046	3219920025		
	01-004	036				
	01-044	003				
5315-12-178-8849	01-012	010	D8046	3521810010		
	01-057	013				
5315-12-178-8850	01-010	001	D8046	006885006039	D8286	DIN6885-A6X4X25-ZNPHRF10F
	01-054	017				
5315-12-178-9302	01-010	010	D8046	3520750374		
	01-054	016				
5315-12-179-3016	19-015	036A	D8046	001444006100	D8286	DIN1444-A6F8X22-ST
5315-12-179-6800	10-002	016	D8046	4353230074		
5315-12-179-7681	03-001	024	D8046	001443016204	D8286	B16H11X100DIN1443-ST
5315-12-179-8844	19-013	030	D8046	4425500275		
	19-023	029				
	19-024	016				
5315-12-179-8882	07-005	025V	D8046	006885005028	D8286	DIN6885-A5X3X22
5315-12-180-1239	19-003	021	D8046	001444010103	D8286	DIN1444-A10H11X65-ST
5315-12-180-1693	19-003	005	D8046	001444010101	D8286	DIN1444-A10H11X70-ST
5315-12-180-1694	19-003	017	D8046	001444010216	D8286	DIN1444-B10H11X120X4-ST
5315-12-180-1695	19-003	040	D8046	3819910001		
5315-12-181-0067	19-024	020	D8046	4255200974		
5315-12-184-9252	07-002	018	D8046	000007012203	D8286	DIN7-12H8X20-ST
	07-009	003				
5315-12-184-9260	12-019	012	D8046	001474002002	D8286	DIN1474-2,5X8-ST
	12-043	027				
5315-12-184-9261	12-019	013	D8046	001474002003	D8286	DIN1474-2X8-ST
	12-043	026				
5315-12-184-9262	07-004	025	D8046	001476005000	D8286	DIN1476-5X25-ST
5315-12-191-3045	07-019	027A	D8046	4252910274		
5315-12-197-2741	01-063	009	D8046	006888005006	D8286	5X7,5DIN6888-ZNPHR



VERSORGUNGSNUMMERNVZEICHNIS

VERSORGUNGS- NUMMER	BILDTAFEL- NUMMER	CRTS- ZAHL	HERST- KODE	1. TEILEKENNZEICHEN	HERST- KODE	2. TEILEKENNZEICHEN
1	2	3	4	5	6	7
5315-12-197-2741	07-004 12-019A	008 021	D8046	00688805006	D8286	5X7,5DIN6888-ZNPHR
5315-12-199-2969	03-001 06-004 08-009 08-010	025 013 021 006	D8046	000094004023	D8286	DIN94-4X36-ST-A3P
5315-12-199-3354	01-017 01-064	023A 025	D8046	0000171574	D8015	7433124137
5315-12-300-0253	20-007	024	D8046	001473004012	D8286	DIN1473-4X20-ST-A3P
5315-12-300-7816	25-005	001A	D8046	0009889442		
5315-12-300-7844	14-004	008A	D8046	0009910668		
5315-12-304-4529	01-004	006A	D8046	000007012206	D8286	DIN7-12H8X24-ST
5315-12-314-4997	14-004	004	D8046	0009912760	D8124	7672 03C 102
5315-12-314-5432	12-025	005	D8046	0009910855		
5315-12-314-6909	12-025 12-066	016 011	D8046	0009911601	D8015	1483100025
5315-12-318-4942	19-023	024	D8046	001444005216	D8286	DIN1444-BSH11X50-ST-A2P
5315-12-318-7983	01-004 01-004 01-044	011B 052A 013	D8046	3669910062		
5315-12-321-3996	19-008	016	D8046	4356107232		
5315-12-321-3997	19-008	017	D8046	4356107332		
5315-12-321-9348	20-005	006	D8046	0005641874		
5315-12-329-7693	19-023	026	D8046	300094001207	D8286	DIN94-1,2X8-ST-A3P
5320-12-124-0370	25-005	014A	D8046	910006004018	D8286	DIN660-4X10-AL
5320-12-124-0376	19-012	023C	D8046	000660005005	D8286	DIN660-5X15-ST
5320-12-124-0389	19-008 19-010 19-01C	014 008 017	D8046	000661005000	D8286	DIN661-5X10-ST
5320-12-126-7363	19-020	005	D8046	000661003007	D8286	DIN661-3X8-AL
5320-12-130-7479	19-028 19-028 19-028 19-028	018 020 028 030	D8046	007331003102	D8286	DIN7331-A3X6X8-ST3C-SW
5320-12-140-2624	19-022 19-022	021 047	D8046	007331004222	D8286	DIN7331-B4X13X12-CUZM37
5320-12-159-7555	19-034	010	D8046	910002002100	D7523	304210
5320-12-175-1879	19-007	034	D8046	3819900392		
5320-12-175-1892	19-021	003	D8046	4049900197		
5320-12-175-2773	19-032	009	D8046	910002004108	D7523	304412



VERSORGUNGSNUMMERNVERZEICHNIS

VERSORGUNGS- NUMMER	BILDTAFEL- NUMMER	ORTS- ZAHL	HERST- KODE	1. TEILEKENNZEICHEN	HERST- KODE	2. TEILEKENNZEICHEN
1	2	3	4	5	6	7
5320-12-179-7708	19-002	010	D8046	4409900092		
5320-12-179-8144	19-020	037	D8046	007331005209	D8266	DIN7331-B5X12X18-CUZN37
5320-12-179-8282	06-012	038	D8046	910002003106	D7523	304314
	06-019	018				
5320-12-179-8575	19-017	019	D8046	007331004221	D8286	DIN7331-B4X11X9-CUZN37-BRUFNIERT
	19-021	012				
	19-022	015				
	19-022	018				
	19-022	030				
	19-022	035				
	19-022	045				
	19-026	021				
	19-026	024				
	19-028	001E				
	19-028	007				
	19-028	013				
	19-029	009				
	19-029	014				
	19-029	024				
	19-029	029				
	19-029	029				
5320-12-180-5686	19-006	003	D8046	910003004116		
5320-12-180-5687	19-029	003	D8046	910003004103		
5320-12-180-9409	19-017	005	D8046	910003004115		
5320-12-181-2971	08-005	017	D8046	007340008103	D8286	A8X0,5X14DIN7340-ST
	08-011	018				
5320-12-193-2051	19-035	006A	D8046	3859900096		
5320-12-300-6681	07-013	007E	D8046	0002522175	D8075	1817132000
5320-12-301-0756	07-013	007C	L8046	0002522575	D8075	1817155000
5320-12-302-4239	19-007	034A	D8046	3819900992		
5320-12-306-7852	97-004	008	D8046	910003004153		
5320-12-318-1258	19-028	021	D8046	007337004001	D8286	DIN7337-A4X8-ST-ST-A1P
5320-12-321-3867	19-017	018	D8046	007337004009	D8286	DIN7337-A4,8X10-AL-ST-A1P
5320-12-332-5745	19-033	004	D8046	910002004104		
5325-01-049-2049	25-005	019	D8046	0009840764	71286	50R4-1-1AA
5325-01-145-0105	25-005	002	D8046	0029903740	71286	50S12-1-1AA
5325-12-136-7663	19-007	035	D8046	0009870244		
5325-12-174-5143	06-009	031	D8046	3819970881	D2480	F0299
	06-018	015				
	06-025	003				



VERSORGUNGSNUMMERNVERZEICHNIS

VERSORGUNGS- NUMMER	BILDTAFEL- NUMMER	ORTS- ZAHL	HERST- KODE	1. TEILEKENNZEICHEN	HERST- KODE	2. TEILEKENNZEICHEN
1	2	3	4	5	6	7
5325-12-174-5143	06-026	007	D8046	3819970881	D2480	F0299
5325-12-175-7310	07-020	007				
5325-12-177-4328	06-020	027	D8046	4255460335		
	05-004	020A	D8046	3129970581		
	06-017	015A				
	06-022	030				
5325-12-179-8328	19-031	005	D8046	1239971081		
5325-12-180-1237	12-024	001	D8046	3189970181		
5325-12-180-3429	06-009	032	D8046	0009972081		
	19-032	024A				
5325-12-180-8533	06-021	008	D8046	0009973181		
5325-12-185-2136	97-004	007	D8046	4259885088		
5325-12-191-2556	06-013A	044	D8814	50.280.228		
5325-12-300-4524	06-009	005A	D8046	3129970981		
5325-14-365-1558	25-003	012	D8046	0008350991	F0712	051780050120
5325-14-382-1588	25-002	022	D8046	0008330065	F0411	000423W
	25-003	005				
5330-12-121-9963	01-016	053	D8046	0009970040		
5330-12-122-2754	01-017	035	D8046	3129970840	D8015	2440109005
5330-12-122-4223	12-009A	028	D8046	0004290227	D8096	8930300404
	12-014	010A				
	12-016	007				
	12-016	007				
	12-020	021A				
	12-022	004				
	12-022	004				
	12-024	009A				
	12-026	042A				
	12-026	042A				
	12-026	042A				
	12-030	004				
	12-032	004				
	12-034	006				
	12-037	012				
	12-038	008				
	12-039	011				
	12-047	005				
	12-048	003				
	12-048	003				
	12-052	021				



VERSORGUNGSNUMMERNVERZEICHNIS

VERSORGUNGS- NUMMER	BILDTAFEL- NUMMER	ORTS- ZAHL	HERST- KODE	1. TEILEKENNZEICHEN	HERST- KODE	2. TEILEKENNZEICHEN
1	2	3	4	5	6	7
5330-12-122-4223	12-054 12-056 12-057 12-059 12-070 12-073	014 021 017 041 018 002	D8046	0004290227	D8096	8930300404
5330-12-122-4224	12-009A 12-014 12-016 12-016 12-020 12-022 12-022 12-024 12-026 12-026 12-026 12-030 12-032 12-034 12-037 12-038 12-039 12-047 12-048 12-048 12-052 12-054 12-056 12-057 12-059 12-070 12-073	029 010D 006 006 021B 005 005 009B 042B 042B 042B 013 003 007 011 009 012 004 002 002 022 015 022 018 042 019 001	D8046	0009870446	D2480	OR20,3X2,4-72NBR/872
5330-12-122-4642	03-001	005	L8046	3049970340	D8027	B80-323
5330-12-122-4957	06-001 06-001 06-001	032 032 032	D8046	1819970341	D8142	OR78X4-3-75120
5330-12-122-6086	14-001	015A	D8046	0019978048	D2480	OR38X5-55NBR/103
5330-12-123-2179	12-015 12-047	006 003	D8046	0004292184	D8096	89755C0204
5330-12-124-0976	12-014	009	D8046	007603016102	D8286	A16X22DIN7603-AL



VERSORGUNGSNUMMERVERZEICHNIS

VERSORGUNGS- NUMMER	BILDTAFEL- NUMMER	ORTS- ZAHL	HERST- KODE	1. TEILEKENNZEICHEN	HERST- KODE	2. TEILEKENNZEICHEN
1	2	3	4	5	6	7
5330-12-124-0976	12-022	024	D8046	007603016102	D8286	A16X22DIN7603-AL
5330-12-124-0979	12-016	010G	D8046	007603022100	D8286	DIN7603-A22X27-AL
	12-020	021				
	12-022	007				
	12-024	009				
5330-12-124-1000	01-045	013	D8046	007603026101	D8286	DIN7603-A26X32-CU
5330-12-124-1045	05-004	021	D8046	007603018400	D8286	DIN7603-D18X22-AL
	05-005	002				
5330-12-124-4379	01-006	002A	D8046	007603026109	D8286	DIN7603-A26X34-CU
	01-006	011				
	01-046	003				
	01-046	017				
5330-12-126-0436	01-007	029	D8046	007603008403	D8286	DIN7603-D8X14-CU
	01-007A	033				
	12-004	008				
	12-004	024				
5330-12-126-0437	05-004	023	D8046	007603014403	D8286	DIN7603-D14X20-CU
5330-12-130-1661	20-003	004	D8046	0079970748	D2480	OR280X5-72NBR/872
5330-12-130-1672	12-010	021	D8046	0009971548	D8096	8970702504
	12-010	023B				
	12-014	009B				
	12-016	022				
	12-016	022				
	12-016	022				
	12-022	011				
	12-022	011				
	12-022	024B				
	12-028A	002				
	12-032	011				
	12-034	002				
	12-037	023				
	12-038	002				
	12-039	003				
	12-039	003				
	12-055	001				
	12-063	005				
	12-070	005				
5330-12-130-8890	12-032	016	D8046	007603016401	D8286	DIN7603-D16X20-CU
5330-12-131-3374	12-004	009	D8046	007603040102	D8286	DIN7603-A40X47-CU
5330-12-131-4119	01-006	008	D8046	007603014403	D8286	DIN7603-D14X18-CU



VERSORGUNGSNUMMERNVERZEICHNIS

VERSORGUNGS- NUMMER	BILDTAFEL- NUMMER	ORTS- ZAHL	HERST- KODE	1. TEILEKENNZEICHEN	HERST- KODE	2. TEILEKENNZEICHEN
1	2	3	4	5	6	7
5330-12-131-4119	03-001 12-007 12-007A 12-065	013 023 023 004	D8046	007603014405	D8286	DIN7603-D14X18-CU
5330-12-131-4137	12-044	005	D8046	007603026400	D8286	DIN7603-D26X32-AL
5330-12-132-0828	01-016	059H	D8046	0029976540	D8015	2440105000
5330-12-132-9661	07-010	017	D8046	0009875146	D2480	OR16X3,5-72NBR/872
5330-12-134-1823	07-002	015	D8046	003770015000	D8286	DIN3770-15X2,5B-NB70
5330-12-134-8903	20-004	009	D8046	0009879946	D2480	OR34,2X3-72NBR/872
5330-12-134-8905	20-006	020	D8046	0069970548	D2480	OR60,2X3-72NBR/872
5330-12-139-8210	06-006	005	D8046	0005448980	D8095	9GD 087 393-00
5330-12-140-8490	01-062	007	D8046	0059974745	D8015	1480210016
5330-12-141-5110	07-008	043	D8046	0039971448	D2480	OR68X2-72NBR/872
5330-12-141-8135	01-016	049A	D8046	0000911880	D8015	1411073004
5330-12-142-2671	12-010A 12-024A 12-026 12-026 12-026B 12-026C 12-065	051 002 059B 059B 009 013 007	C2741 D8046	97800145 0004290627	D8096	8930300804
5330-12-142-2673	12-009 12-009 12-011 12-026 12-034 12-035 12-070 12-071	006 312 040 061A 009 010 003 003	D8046	0004290827	D8096	8930300704
5330-12-142-9117	01-018 01-058 08-002 08-007 20-007	006A 005 006 023 009A	D8046	007603010100	D8286	DIN7603-A10X13,5-AL
5330-12-143-7248	07-009	044	D8046	0039970140	D2480	U12,7X18X1,5-72NBR/902
5330-12-144-5310	12-009 12-009 12-011 12-026 12-034	007 011 041 061B 010	D8046	0019970845	D2480	OR10X2,2-60NBR/692



VERSORGUNGSNUMMERNVERZEICHNIS

VERSORGUNGS- NUMMER	BILDTAFEL- NUMMER	ORTS- ZAHL	HERST- KODE	1. TEILEKENNZEICHEN	HERST- KODE	2. TEILEKENNZEICHEN
1	2	3	4	5	6	7
5330-12-144-5310	12-035	011	D8046	0019970845	D2480	OR10X2,2-60NBR/692
5330-12-144-5780	12-015	013	D8046	0079973648	D8015	1900210130
	12-064	007				
5330-12-144-5826	12-026	059C	D8046	0079974245	D2480	OR12X2-72NBR/872
	12-026	059C				
	12-065	008				
5330-12-145-9841	20-006	018	D8046	0069970648	D2480	OR114,5X3-72NBR/872
5330-12-146-1701	20-006	007	D8046	0069979747	D8286	A60X110X10DIN3760NBR
5330-12-146-1852	20-005	025	D8046	0079971348	D2480	OR15X3-72NBR/872
5330-12-146-1858	12-028	004B	D8046	0069970445	D2480	OR33,3X2,4-72NBR/872
	12-068	003				
5330-12-147-1855	01-015	006	D8046	0039978245	D2480	OR5X1,5-72NBR/872
	01-019	061				
	01-070	003				
5330-12-148-4088	08-005	032	D8046	0069973448	D2480	OR185X6-72NBR/872
	08-011	033				
5330-12-148-6638	01-019	012A	D8046	0089974848	D2480	OR102X3-72NBR/872
	01-019	024				
5330-12-148-8001	01-016	007	D8046	0009974248	D2480	OR17X2-72NBR/872
5330-12-148-8843	12-015	012	D8046	0079973548	D8015	1900210124
	12-064	006				
5330-12-151-2373	01-016	059E	D8046	0129972948	D2480	OR7X1,5-72NBR/872
	01-062	005				
5330-12-151-4413	06-006	008	D8046	0009976186	D8095	9GD 104 486-00
	06-007	007				
	06-007	022				
	06-007	043				
	06-007	050				
	06-008	004				
5330-12-151-9655	03-002	014	D8046	007603008100	D8286	DIN7603-A8X11,5-AL
	03-003	031				
5330-12-152-2261	12-026	040	D8046	007603012405	D8286	DIN7603-D12X15,5-CU
	12-026	040				
	12-026	040				
	12-026	040				
	12-038	006				
	12-039	009				
	12-056	004				
	12-058	002				



VERSORGUNGSNUMMERNVERZEICHNIS

VERSORGUNGS- NUMMER	BILDTAFEL- NUMMER	ORTS- ZAHL	HERST- KODE	1. TEILEKENNZEICHEN	HERST- KODE	2. TEILEKENNZEICHEN
1	2	3	4	5	6	7
5330-12-152-2261	12-059	030	D8046	007603012405	D8286	DIN7603-D12X15,5-CU
5330-12-152-6220	12-015	005	D8046	0049978948	D2480	OR28X3-72NBR/872
5330-12-153-9760	18-001	021	D8046	003770045001	D8286	DIN3770-45X4B-NB70
5330-12-156-4508	01-016	012	D8046	007603006100	D8286	DIN7603-A6X10-AL
5330-12-156-4510	12-019A	015	D8046	007603010101	D8286	DIN7603-A10X14-AL
5330-12-156-4511	01-067	013	D8046	007603014100	D8286	DIN7603-A14X18-AL
	12-026	046A				
	20-007	013A				
5330-12-156-4512	01-013	030	D8046	007603014104	D8286	DIN7603-A14X20-AL
	01-058	015				
	01-059	003				
	01-061	070				
	03-002	012				
	03-004	028				
	12-026	046				
	12-059	011				
5330-12-156-4515	01-004	029	D8046	007603018100	D8286	DIN7603-A18X22-AL
5330-12-156-4516	01-016	032	D8046	007603006106	D8286	DIN7603-A6X10-CU
5330-12-156-4518	01-004	055	D8046	007603010103	D8286	DIN7603-A10X14-CU
	01-058	019				
	06-006	027				
5330-12-156-4521	07-008	038	D8046	007603012106	D8286	DIN7603-A12X18-CU
5330-12-156-4522	03-002	013A	D8046	007603014102	D8286	DIN7603-A14X18-CU
	03-003	037				
	03-006	021				
	08-002	008				
	08-002	021				
	08-007	025				
	08-009	002				
	12-010	002				
	12-024	021				
5330-12-156-4523	03-004	040	D8046	007603014106	D8286	DIN7603-A14X20-CU
	07-002	010A				
5330-12-156-4524	01-004	002	D8046	007603016105	D8286	DIN7603-A16X20-CU
	01-016	014				
	12-016	025				
	12-016	025				
	12-016	025				
	12-024	013				
	12-028	007				



VERSORGUNGSNUMMERNVERZEICHNIS

VERSORGUNGS- NUMMER	BILDTAFEL- NUMMER	ORTS- ZAHL	HERST- KODE	1. TEILEKENNZEICHEN	HERST- KODE	2. TEILEKENNZEICHEN
1	2	3	4	5	6	7
5330-12-156-4524	14-006	009	D8046	007603016105	D8286	DIN7603-A16X20-CU
5330-12-156-4525	01-004	049	D8046	007603016103	D8286	DIN7603-A16X22-CU
5330-12-156-4526	01-004	016	D8046	007603018101	D8286	DIN7603-A18X22-CU
	01-004	042				
	01-013	012				
	01-044	021				
	07-015	024				
	25-006	015				
5330-12-156-4527	07-008	029	D8046	007603018104	D8286	DIN7603-A18X24-CU
	07-009	014				
	12-020	041				
	12-045	016				
	12-046	007				
	12-046	007				
	12-046	007				
	12-073	020				
5330-12-156-4529	01-013	018E	D8046	007603022102	D8286	DIN7603-A22X27-CU
	01-014	008				
	01-058	007N				
	12-004	037				
	12-014	010				
	12-016	012				
	12-019A	019				
	12-020	032				
	12-026	042				
	12-045	021				
	12-071	015				
	14-004	019				
	20-007	025				
5330-12-156-4531	01-013	016A	D8046	007603030101	D8286	DIN7603-A30X36-CU
	01-058	011E				
5330-12-156-4535	20-005	016	D8046	007603022101	D8286	DIN7603-A22X27-VF
5330-12-156-4539	14-006	013	D8046	007603014103	D8286	DIN7603-A14X18-ST
5330-12-156-4597	12-004	014	D8046	007603032101	D8286	DIN7503-A32X38-CU
5330-12-156-4600	20-005	033	D8046	007603016107	D8286	DIN7603-A16X20-VF
5330-12-156-4678	01-004	027	D8046	007603026100	D8286	DIN7603-A26X32-AL
	01-004	039				
	01-044	017				
5330-12-156-4781	01-013	018	D8046	007603020101	D8286	DIN7603-A20X24-CU
	01-058	007K				



VERSORGUNGSNUMMERNVERZEICHNIS

VERSORGUNGS- NUMMER	BILDTAFEL- NUMMER	ORTS- ZAHL	HERST- KODE	1. TEILEKENNZEICHEN	HERST- KODE	2. TEILEKENNZEICHEN
1	2	3	4	5	6	7
5330-12-156-4783	01-013 01-058 07-015 07-015	016 011 020K 044	D8046	007603024106	D8286	DIN7603-A24X29-CU
5330-12-156-4805	14-002	011	D8046	007603012110	D8286	DIN7603-A12X17-CU
5330-12-156-4806	01-013 01-013 12-026 12-026 12-026 12-026 12-026	003 028 030 030 030 030 030	D8046	007603010110	D8286	DIN7603-A10X13,5-CU
5330-12-156-4820	01-016 01-019 01-070	020 062 002	D8046	007603005100	D8286	DIN7603-A5X9-CU
5330-12-156-4838	01-005 12-020 12-045	023 005 005	D8046	007603026104	D8286	A26X31DIN7603-CU
5330-12-156-4852	07-002 07-002 07-015 12-007 12-007A 12-010 12-011 12-011 12-014 12-022 20-007 20-009	051 051 037 025 025 014 030 030 038 021 019 002	D8046	007603012111	D8286	DIN7603-A12X15,5-CU
5330-12-156-5014	01-019 01-019 01-019 01-070 03-004 03-006 03-006	006 036 048 017 022 006 016	D8046	007603008109	D8286	DIN7603-A8X11,5-CU
5330-12-156-6892	01-014 01-059 08-009	003A 006 026	D8046	007603008104	D8286	DIN7603-A8X12-ST
5330-12-157-1995	08-007	043A	D8046	0069970348		



VERSORGUNGSNUMMERNVERZEICHNIS

VERSORGUNGS- NUMMER	BILDTAFEL- NUMMER	ORTS- ZAHL	HERST- KODE	1. TEILEKENNZEICHEN	HERST- KODE	2. TEILEKENNZEICHEN
1	2	3	4	5	6	7
5330-12-157-1995	20-006	008	D8046	0069970748	D2480	OR59,5X3-72NBR/872
5330-12-157-6958	14-002	015	D8046	0059979345	D2346	OR34X3WS857
5330-12-158-1220	07-008	041	D8046	0119978845	D2480	OR56X2-72NBR/872
5330-12-161-4464	12-026C	017	D8134	DKAZ 1C		
5330-12-163-3200	01-013	005	D8046	0001846380	D2480	OR13X2,5-72NBR/872
	01-058	006				
5330-12-163-3796	08-007	008	D8046	0069979646	D2480	BA IM GEHAUEUSE 50-70-10/14 101/3
5330-12-163-3797	08-007	007	D8046	0089979646	D2342	822SSP50X70X10-14NB8001
5330-12-164-4552	01-017	026	D8046	3460170160		
	01-064	018				
5330-12-164-4578	08-003	040	D8046	0089976845	D2480	OR54X4-72NBR/872
	08-008	042				
5330-12-164-6044	07-005	002	D8046	0069973548	D2480	OR31X4,5-72NBR/872
5330-12-164-6451	01-016	031	D8046	0000740480	D8015	1411015086
5330-12-165-9267	01-018	004	D8046	0000940276	D8086	23 005 31 171
	01-068	003				
5330-12-167-8525	14-005	006	D8046	0004660260	D8124	7632 033 104
5330-12-169-9336	12-010	020	D8046	0004290927	D8096	8930301704
	12-010	023A				
	12-011A	005				
	12-014	009A				
	12-016	021				
	12-016	021				
	12-016	021				
	12-022	010				
	12-022	010				
	12-022	024A				
	12-028A	003				
	12-032	010				
	12-034	003				
	12-037	022				
	12-038	003				
	12-039	004				
	12-039	004				
	12-055	002				
	12-063	006				
	12-070	006				
5330-12-170-8730	12-019A	001	D8046	0001312279	D8096	8973125014
5330-12-170-8731	12-019A	003	D8046	0001319180	D8096	8973125034
5330-12-170-9796	19-030	012	D8046	0008241698	D8130	900.032



VERSORGUNGSNUMMERNVERZEICHNIS

VERSORGUNGS- NUMMER	BILDTAFEL- NUMMER	ORTS- ZAHL	HERST- KODE	1. TEILEKENNZEICHEN	HERST- KODE	2. TEILEKENNZEICHEN
1	2	3	4	5	6	7
5330-12-171-3939	01-019 01-070	055 007	D8046	0089979148	D2480	OR100X2-72NBR/872
5330-12-171-3950	12-015	004	D8046	0004292384	D8015	1480221005
5330-12-171-7165	06-006	009	D8046	0009974344	D8095	9GD 117 037-00
5330-12-172-6528	06-006	036	D8046	046320009501	D8286	DIN46320-6-9X16, 5-GI
5330-12-172-9813	14-005	014	D8046	0059970848	D2480	OR27X3, 7-72NBR/872
5330-12-173-3438	01-004	021	D8046	0059974045	D2480	U8, 1X13, 4X1-72NBR/902
5330-12-173-7785	01-019	003	D8046	0049973648	D8015	20G0210000
5330-12-173-7787	03-001	011	D8046	0009975149	D4276	89-356-017
5330-12-173-7799	07-008	064	D8046	0029975747	D8142	DF70X90X10-03
5330-12-173-7801	07-011	006	D8046	3852680696		
5330-12-174-4626	03-006	003	D8046	0004773580	D8081	KN12-75X3, 2X3
	03-006	013				
5330-12-174-6136	07-011	022	D8046	0009978648	D2480	OR17, 2X3-50NBR/842
5330-12-175-1708	12-020	039	D8046	0004660960	D8134	DKA22X1-5
	12-020	039B	D8046	0015531760	D8134	DKA 22
	12-045	019	D8046	0004660960	D8134	DKA22X1-5
	12-045	020	D8046	0015531760	D8134	DKA 22
5330-12-175-4600	20-006	033	D8046	0119977448	D2480	OR57, 2X3-72NBR/872
5330-12-175-4906	06-009	014	D8046	4258220098	D2905	3310102
5330-12-175-6232	12-020	010	D8046	915045015100		
5330-12-175-8191	12-004	031	D8046	0039976440	D0786	A0102A
	12-004	035				
	12-030	017				
5330-12-175-9649	20-006	001	D8046	0069979847	D8286	A65X100X10DIN3760NBR
5330-12-176-2607	19-015	005	D8046	4257250520		
5330-12-176-2608	19-015	010	D8046	4257250420		
5330-12-176-2609	19-017	021	D8046	4255210384		
5330-12-176-2611	25-001	007	D8046	4258310498		
5330-12-176-2613	25-005	005	D8046	4258310698		
5330-12-176-2614	25-004	020	D8046	4258310598		
5330-12-176-8871	19-015	007	D8046	4257250139		
5330-12-176-8872	19-015	018	D8046	4257250039		
5330-12-176-8873	19-032	027	D8046	4257510298		
5330-12-176-8875	19-036	008	D8046	4256780120		
5330-12-177-0963	12-016	010B	D8046	0039979848	D8096	8977826854
5330-12-177-4106	14-003	026	D8046	3164660260		
5330-12-177-4762	01-007	019	D8046	3469970445	D2480	OR30, 8X3, 7-63NBR/898
	01-048	004				
5330-12-177-7621	01-012	016	D8046	3121860080		



VERSORGUNGSNUMMERNVERZEICHNIS

VERSORGUNGS- NUMMER	BILDTAFEL- NUMMER	ORTS- ZAHL	HERST- KODE	1. TEILEKENNZEICHEN	HERST- KODE	2. TEILEKENNZEICHEN
1	2	3	4	5	6	7
5330-12-177-7987	14-003	025	D8046	0019975748	D2346	OR12,5X1,8WS637
5330-12-178-2209	08-007	050	D8046	0039979948	D2480	OR51X2,5-72NBR/872
5330-12-178-5021	01-001	004	D8046	3520101480		
5330-12-178-6852	05-003	015	D8046	3522010258		
	05-003	058				
5330-12-179-3729	01-007	032	D8046	007603022402	D8286	DIN7603-D22X27-ST
	01-007A	037				
5330-12-179-3733	01-017	027	D8046	3460170260		
	01-064	018E				
5330-12-179-7686	07-005	024	D8046	0069970647	D8142	DF55X75X8-01AC80803
	07-009	028				
5330-12-179-7687	07-005	025	D8046	0069970347	D8175	DGS55X75X9-11-01NB75148
	07-009	029				
5330-12-179-7688	07-013	013	D8046	0059973947	D2342	827S52X68X8AC8002
5330-12-179-7689	07-013	016	D8046	0059973847	D2342	827S42X62X8AC8002
5330-12-179-7691	07-016	006	D8046	0069974547	D2342	822N55X80X8AC7801
5330-12-179-7692	07-016	008	D8046	0069974747	D2342	827S55X80X10NB8001
5330-12-179-7693	07-017	025	D8046	0069974947	D2342	822N65X90X8AC7801
	07-017	026	D8046	0069975047	D8142	DF65X90X8-75806
5330-12-179-7694	07-017	027	D8046	0069975147	D2342	827S65X90X10NB8001
5330-12-179-7695	07-017	028	D8046	0069975247	D8142	DGS65X90X10-75128
5330-12-179-7696	07-017	035	D8046	0009973248	C1449	OR43X4-7730
5330-12-179-7706	19-001	014	D8046	0008910185		
5330-12-179-7739	19-025	002	D8046	4257930098		
5330-12-179-7764	19-033	018	D8046	4258320498		
5330-12-179-7964	06-013	020	D8046	0008221298	D8045	9GD 852 063-00
5330-12-180-1696	19-017	016	D8046	4255210084		
5330-12-180-1698	19-032	007	D8046	4257510496		
5330-12-180-4521	20-009	012	D8046	0039976947	D2342	827N65X85X10NB8001
5330-12-180-5688	20-006	015	D8046	0049970740	D8201	70X125LST0
5330-12-180-6060	01-013	021	D8046	0069972548	D8081	FN12-1-4-3X101
	01-058	007				
5330-12-180-6061	19-003	001	D8046	4257520398		
5330-12-180-8538	19-002	028	D8046	0009872141		
5330-12-180-9396	01-013	009	D8046	3141809260	D8081	0693-18-2M1
	01-058	008				
5330-12-180-9403	07-016	009	D8046	0069974847	D8142	DGS55X80X10-01NB75128
5330-12-180-9413	20-006	026	D8046	0005640166	D2480	N25-18 25X35X5/2,5-9CNBR/108
5330-12-180-9414	20-009	015	D8046	0039973347	D8142	DG65X85X10NB75122
5330-12-180-9733	12-023	001	D8046	0025862043	D8015	1487010039



VERSORGUNGSNUMMERNVERZEICHNIS

VERSORGUNGS- NUMMER	BILDTAFEL- NUMMER	ORTS- ZAHL	HERST- KODE	1. TEILEKENNZEICHEN	HERST- KODE	2. TEILEKENNZEICHEN
1	2	3	4	5	6	7
5330-12-180-9987	12-019	025	D8046	0001314160	D8015	1480283061
5330-12-181-0213	12-043	016				
	19-015	011A	D8046	3096730031		
	19-015	014A				
5330-12-181-0864	07-010	002	D8046	4252670183		
5330-12-182-0160	01-022	002	D8046	3521420480		
5330-12-182-4213	07-005	022	D8046	003770095000	D8286	DIN3770-95X5B-NB70
5330-12-183-3230	05-003	011	D8046	0029978446	D2480	BAKU2-17X35X7-72NBR/902
	05-003	067				
5330-12-186-0099	07-002	019	D8046	003770045000	D8286	DIN3770-45X3,15B-NB70
5330-12-187-8112	06-007	005A	D8046	0005449680	D8095	9GD 104 543-00
5330-12-188-2854	01-005	018	D8046	3520150380		
	01-047	013				
5330-12-188-5335	08-003	029	D8046	0009878046	D2480	OR76X2,5-LM/36043
	08-004	002				
	08-008	031				
	08-009	015				
5330-12-190-0459	12-019A	022	D8046	0049979648	D8096	8976701904
	12-019B	014				
	12-044	017				
5330-12-191-2681	05-003	017	D8046	0039975146	D2342	827N42X56X7NB8001
	05-003	060				
5330-12-191-2682	05-003	014	D8046	0059971145		
	05-003	062				
5330-12-191-2683	01-016	066A	D8046	3520760280		
5330-12-191-6772	07-008	065	D8046	0079976947	D2480	B1FVI1UD4DRW-70X90X10/9,5-75FRM-
5330-12-191-7916	19-036	002A	D8046	4256710220		
5330-12-192-0315	01-061	068	D8046	007603010404	D3286	DIN7603-D10X13,5-CU
	12-011	005				
	12-020	030				
	12-026	030				
	12-041	004				
	12-045	011				
	12-059	008				
5330-12-192-1392	01-017	035A	D8046	3529970540		
	01-064	007				
5330-12-192-8613	01-019	057	D8046	0099974448	D8015	1580210018
	01-070	004				
5330-12-193-0052	06-020	024B	D8046	0005460186	C1058	373101
5330-12-193-4983	08-005	003	D8046	0079971847	D2342	824SSP75-90-12,5AC7801



VERSORGUNGSNUMMERNVERZEICHNIS

VERSORGUNGS- NUMMER	BILDTAFEL- NUMMER	ORTS- ZAHL	HERST- KODE	1. TEILEKENNZEICHEN	HERST- KODE	2. TEILEKENNZEICHEN
1	2	3	4	5	6	7
5330-12-193-4983	08-011	003	D8046	0079971847	D2342	824S8P75-90-12,5AC7801
5330-12-193-5803	01-021	038	D8046	0049976548	D8015	1120210001
	01-021	061				
	01-073	003				
5330-12-193-6070	20-003	023	D8046	0069970148	D2480	OR20,3X2,4-58VMQ/518
5330-12-196-1223	12-019A	016	D8046	0069972948	D8096	8976709004
	12-019B	012				
	12-044	014				
5330-12-196-6539	01-021	057	D8046	0001540780	D8015	1121015008
	01-073	013				
5330-12-197-1543	06-020	070	D8046	0009872844	D2480	F0640-54VC/452
5330-12-197-1547	07-009	007	D8046	003770028001	D8286	DIN3770-28X3,15-AC70
5330-12-197-2071	08-007	009	D8046	0089979746	D2342	824N50X70X8NPS001
5330-12-197-2072	08-007	010	D8046	0069979046	D2480	B2-50X70X8-72NBR/902
5330-12-197-2267	08-007	036	D8046	0069973247		
5330-12-197-2268	08-002	015A	D8046	0069970547	D2480	BAFUD3LSLFDKWX7-75X100X9,5/12,5-
	08-007	052				
5330-12-197-2277	19-002	001B	D8046	3039975040		
5330-12-197-2823	14-001	010A	D8046	4354620180	C1558	1G0144/1
5330-12-197-2824	19-002	009A	D8046	4256900598		
5330-12-197-2825	19-002	018A	D8046	4256900498		
5330-12-198-1309	12-025	004A	D8046	0004230960	D8096	8971572004
	12-068	003				
5330-12-198-1310	12-028	004C	D8046	0089970345	D8096	8970862104
	12-068	007				
5330-12-300-3176	19-005	008	D8046	4256870098		
5330-12-300-3177	19-005	009	D8046	4256870198		
5330-12-300-4909	25-001	005A	D8046	4258310898		
	25-004	013A				
5330-12-300-8011	20-009	006	D8046	0039973247	D8142	DGS46,2X80X10
5330-12-300-8012	20-009	005	D8046	0039976747	D2342	81.6031
5330-12-300-9615	14-002	043	D8046	0089974945		
	14-002	058				
5330-12-300-9616	14-002	061	D8046	0099974245		
	14-003	016				
5330-12-300-9622	12-019A	024	D8046	0099977246	D8096	8114080404
	12-019B	016				
	12-044	020				
5330-12-301-2285	19-017	029	D8046	4255210184		
5330-12-301-2286	19-017	028	D8046	4255210284		



VERSORGUNGSNUMMERNVERZEICHNIS

VERSORGUNGS- NUMMER	BILDTAFEL- NUMMER	ORTS- ZAHL	HERST- KODE	1. TEILEKENNZEICHEN	HERST- KODE	2. TEILEKENNZEICHEN
1	2	3	4	5	6	7
5330-12-301-2813	01-019	039	D8046	0089974748	D8015	2000210019
5330-12-301-8394	12-019	017	D8046	0001314060	D8015	1480206015
	12-043	007				
5330-12-301-9301	12-070	002	D8046	0019875046	D8096	8970803804
	12-071	002				
5330-12-302-8845	12-019A	013	D8046	0001319280	D8096	8973318014
5330-12-303-3271	01-066	003	D8046	0129973748		
5330-12-304-5790	05-003	061	D8046	0059970047	D8175	A42X56X7NBE8004
5330-12-304-5791	05-003	066	D8046	0059970147	D8175	A17X35X7NBE8004
5330-12-305-1164	01-007	008H	D8046	3410530096	D8142	QVS9.19NMF-ACMB0803
	01-048	011				
5330-12-305-1165	01-007	012N	D8046	3520530396	D8142	QVN10.19NMF-ACMB0803
	01-048	010				
5330-12-305-8434	01-004	019A	D8046	3520150160		
	01-045	003				
5330-12-306-8256	01-063	004	D8046	0119971648		
5330-12-307-4576	01-017	043	D8046	3520780080		
	01-064	015				
5330-12-308-5906	07-008	035K	D8046	01199.6447	D8142	DC9X16X9/15/01-FP75604
5330-12-309-1988	01-061	006	D8046	0059974548	D8015	1410210033
5330-12-309-1991	01-061	010	D8046	0109976947	D8015	1416283005
5330-12-310-0769	07-004	005A	D8046	0129978547	D8142	QHWA22X32X7/7,5VGF01-FFM75604
	07-015	029A				
5330-12-311-9468	12-011A	006	C2741	97900169		
5330-12-311-9469	12-010A	052	C2741	97900149		
	12-024A	001				
	12-026B	008				
	12-026C	014				
5330-12-312-5530	12-027	003	D8046	0159970448	D8096	8950937004
	12-060	002				
5330-12-312-8292	07-008	044	D8046	003770063002	D8286	DIN3770-63X4B-AC70
5330-12-313-0227	07-002	010L	D8046	003770023001	D8286	DIN3770-23,6X2,5B-AC70
5330-12-313-7400	01-062	006	D8046	0069975645	D8015	19C0210111
5330-12-313-8980	14-002	046	D8046	0019975048		
5330-12-313-8981	14-003	019	D8046	0099974845		
5330-12-313-8982	14-002	005	D8046	0099974445		
5330-12-313-8983	14-001	021H	D8046	0099971047		
5330-12-314-0210	14-002	051	D8046	0019975448		
5330-12-314-0211	14-003	020	D8046	0019975348		
5330-12-314-0435	14-002	008	D8046	0069977445		



VERSORGUNGSNUMMERNVERZEICHNIS

VERSORGUNGS- NUMMER	BILDTAFEL- NUMMER	ORTS- ZAHL	HERST- KODE	1. TEILEKENNZEICHEN	HERST- KODE	2. TEILEKENNZEICHEN
1	2	3	4	5	6	7
5330-12-314-0537	12-019B	018	D8046	0001319980	D8096	4111400002
5330-12-314-0994	01-001	005	D8046	3530100680		
5330-12-314-0996	01-055	018	D8046	0109971748		
5330-12-314-1118	07-015	007A	D8046	0149970747	D2342	829NRDW50X68X8FP-DB
5330-12-314-1119	07-015	007	D8046	0149970647	D2480	B1BAFVIUD3DRRX3D-BENZ50X68X8-75-
5330-12-314-1120	07-002	014A	D8046	0139974547		
5330-12-314-1121	07-004	005H	D8046	0129978647	D2342	827S22X32X7FPDB
	07-015	030A				
5330-12-314-1122	07-004	005D	D8046	0129978447	D2480	BAFSL1, 5X7D-BENZ22X32X6-75FKM/5-
	07-015	031A				
5330-12-314-1123	07-008	024A	D8046	0129976948		
5330-12-314-1124	07-005	002A	D8046	0129976848		
	07-016	011				
5330-12-314-2959	12-015	015	D8046	0049978240	D8015	1480109056
	12-064	009				
5330-12-314-3906	07-002	014H	D8046	0149974147	D8142	QHWA26X36X7/7, 5VQF01-FPM75604
5330-12-314-3908	07-004	039	D8046	0149978148		
5330-12-315-0438	12-019B	004	D8046	0011310180	D8096	8973131104
5330-12-315-1508	07-011	006A	D8046	6202680196		
5330-12-315-3029	12-046	022	D8046	0039973848		
5330-12-318-3914	01-006	013A	D8046	3520102280		
	01-046	014A				
5330-12-318-8900	08-004	010B	D8046	0169977547	D2460	BAFVI1UD5SL3SFRDXX267D-BENZ140X-
	08-009	018A				
5330-12-319-0256	07-013	013D	D8046	0129976247	D2342	829SSW52X68X15, 5FP7501
5330-12-319-0257	07-013	016D	D8046	0129976147	D2342	827S42X62X8FP7501
5330-12-319-0818	06-009	025A	D8046	4258261196		
5330-12-322-2909	01-016	061G	D8046	0149976148		
	01-063	007A				
5330-12-322-3458	01-007	027	D8046	3520160921		
	01-007A	031				
5330-12-324-5737	01-066	005	D8046	3661410780		
5330-12-324-5739	01-005	014A	D8046	3660150020		
	01-047	005A				
5330-12-325-5524	05-003	051	D8046	0119977048		
5330-12-325-6547	01-041	001	D8046	3660104408		
5330-12-325-6551	05-003	028A	D8046	3662010180		
	05-003	055A				
5330-12-325-7178	05-005	014A	D8046	3662030280		
5330-12-326-1588	01-023	005	D8046	4424920280		



VERSORGUNGSNUMMERNVERZEICHNIS

VERSORGUNGS- NUMMER	BILDTAFEL- NUMMER	ORTS- ZAHL	HERST- KODE	1. TEILEKENNZEICHEN	HERST- KODE	2. TEILEKENNZEICHEN
1	2	3	4	5	6	7
5330-12-326-1588	01-024	006	D8046	4424920280	D8175	813.842
5330-12-326-1589	05-004	012A	D8046	3522032480		
5330-12-326-3830	01-007	021C	D8046	3520102621		
	01-007A	026				
5330-12-327-1074	08-002	005A	D8046	4179970041	D8175	373755
	08-007	022A				
5330-12-329-0403	05-004	019A	D8046	3662030380		
	05-005	013A				
5330-12-329-6672	01-005	020	D8046	3660150080	D8175	373755
	01-047	018				
5330-12-329-6725	01-007	019A	D8046	0169978248		
	01-007A	024				
	01-048	004A			D8175	373755
	01-048A	004				
5330-12-329-6813	01-004	018A	D8046	0019972641		
	01-044	024				
5330-12-329-8421	01-007	037B	D8046	1110180080	D8046	1487010208
	01-007A	041				
	01-049	004A				
5330-12-329-9066	05-003	029A	D8046	3522032380		
5330-12-329-9067	05-004	006A	D8046	3522032280	D8046	1487010208
5330-12-329-9068	01-004	023A	D8046	4421310380		
	01-045	007A				
5330-12-330-2134	01-007	025B	D8046	3660160620		
	01-007	026	D8046	3660160720	D8046	1487010208
	01-007A	029	D8046	3660160620		
	01-007A	030	D8046	3660160720		
	01-048	029A	D8046	3660160620		
	01-048	030	D8046	3660160720	D8046	1487010208
	01-048A	030	D8046	3660160620		
	01-048A	031	D8046	3660160720		
5330-12-330-7589	01-061	066	D8046	915035000001		
5330-12-331-5310	01-067	004A	D8046	4421870080	D8015	1487010208
5330-12-332-6949	01-006	006A	D8046	3660180380		
	01-046	007A				
5330-12-332-9527	01-005	010A	D8046	0179977547		
	01-047	007A			D8015	1487010208
5330-12-333-4660	12-010	030K	D8046	0024300460		
	12-040	003				
5330-12-334-5897	01-049	008	D8046	3660160321		



VERSORGUNGSNUMMERNVERZEICHNIS

VERSORGUNGS- NUMMER	BILDTAFEL- NUMMER	ORTS- ZAHL	HERST- KODE	1. TEILEKENNZEICHEN	HERST- KODE	2. TEILEKENNZEICHEN
1	2	3	4	5	6	7
5330-12-337-6165	05-003 05-003	030A 074A	D8046	3662010380		
5330-12-337-6167	07-004	036	D8046	4372610480		
5330-12-337-6168	07-009	024A	D8046	3852641880		
5330-12-338-4219	07-008 07-008	010 010	D8046	4372610880		
5330-12-339-1102	12-019B 12-044	019 023	D8046	0001301615	D8096	4111400022
5330-12-339-1107	01-004 01-044	018B 026	D8046	0019974141	D6053	AK091-107/0602
5330-12-339-4207	12-019B 12-044	004A 004	D8046	0011316580	D8096	8973169964
5330-12-339-6116	12-019B 12-044	017 022	D8046	0011316480	D8096	8973169952
5330-12-342-0292	01-004 01-045	023B 007B	D8046	4421312080	D8175	137.420
5330-12-342-0293	01-017 01-064	026A 018A	D8046	3880170160		
5330-14-382-1581	25-003	004	D8046	0008310698	F0411	393046W
5330-14-382-1592	25-003	011	D8046	0008350623	F0411	576414E
5330-14-385-0730	25-005	012	D8046	0008310998	F0411	112006K
5340-01-005-0781	25-005	004	SJ5003	BLACK		
5340-01-161-1754	06-019	019	D8046	0005453203		
5340-12-120-1893	97-002	008A	D8046	0005830695	92376	CA121003-7
5340-12-121-0620	03-001 12-026 12-059 19-025	011A 001B 049 014	D8046	0009976881		
5340-12-121-7542	07-018 07-019 12-003 12-004	003 014 007 016	D8046	0004210887		
5340-12-122-3593	07-008	036	D8046	3039972240	D2480	H10-11
5340-12-122-4243	12-073	009	D8046	3049950120		
5340-12-122-4570	12-007	037	D8046	3049951020		
5340-12-122-6369	06-003	014	D8046	0009876440		
5340-12-124-0231	01-011 01-055	015 009	D8046	000470014000	D8286	DIN470-14-ST-PHR
5340-12-124-0233	07-015	026	D8046	000470032001	D8286	DIN470-32-ST-PHR
5340-12-124-0815	19-021	013	D8046	005291020002	D8286	DIN5291-20-ST-VERZINKT



VERSORGUNGSNUMMERNVERZEICHNIS

VERSORGUNGS- NUMMER	BILDTAFEL- NUMMER	ORTS- ZAHL	HERST- KODE	1. TEILEKENNZEICHEN	HERST- KODE	2. TEILEKENNZEICHEN
1	2	3	4	5	6	7
5340-12-124-0815	19-022	013	D8046	005291020002	D8286	DIN5291-20-ST-VERZINKT
	19-022	033				
	19-022	043				
5340-12-124-0853	19-020	014F	D8286	DIN6406-A20-ST-VERZINKT	D8905	3220038
	19-021	011	D8046	006406020109	D8286	DIN6406-A20-ST-VERZINKT
	19-022	014				
	19-022	034				
	19-022	044				
	19-026	023				
5340-12-124-1218	12-005	005	D8046	071805013203	D8286	DIN71805-B13
	12-006	004				
5340-12-125-3627	07-002	009A	D8046	000443036000	D8286	DIN443-36-ST-PHR
5340-12-129-3078	97-002	008	D8046	007465040201	D8286	DIN7465-B40-MS-ST-6014
5340-12-137-1553	07-010	029	D8046	001479008003	D8286	DIN1479-SPMB-ST
5340-12-134-8765	07-015	023K	D8046	900421024000	D8442	LN9039-28120
	07-015	045				
5340-12-136-9564	12-001	018	D8046	918001010000	D9477	VG95648A10X40-PHOSPHATIERT
5340-12-139-7721	01-011	027	D8046	3129930025		
	01-055	006				
5340-12-139-8189	19-026	022	D8046	005292020001	D8286	DIN5292-20STVERZINKTMATT
	19-028	012				
	19-029	008				
	19-029	013				
	19-029	023				
5340-12-140-8704	97-002	006	D8046	4044620073	D9764	1700/1290 MM LANG
5340-12-141-3312	19-020	014K	D8046	999925011000	D9477	VG4862-11
	19-028	006				
	19-029	007				
	19-029	012				
	19-029	017				
	19-029	020				
	19-029	027				
5340-12-143-0054	03-003	010	D8046	916016010201	D9477	VG95931-D10X15-W1
	03-003	019				
	12-013A	020				
5340-12-143-0057	06-005	023	D8046	916016015202	D8286	DIN3016-D1-15X15-W1-2
	07-002	054H				
	12-056	013				
5340-12-143-0068	05-002	036	D8046	916016008200	D9477	VG95931-D8X15-W1
	12-010A	014				



VERSORGUNGSNUMMERNVERZEICHNIS

VERSORGUNGS- NUMMER	BILDTAFEL- NUMMER	ORTS- ZAHL	HERST- KODE	1. TEILEKENNZEICHEN	HERST- KODE	2. TEILEKENNZEICHEN
1	2	3	4	5	6	7
5340-12-143-0068	12-010A 12-012A 12-013A 14-005	025 032 016 019	D8046	916016008200	D9477	VG95931-D8X15-W1
5340-12-143-8316	12-020	026	D8046	001593019000	D8286	DIN1593-192N
5340-12-144-4077	06-018 12-020	022 019	D8046	916016018202	D8286	DIN3016-D1-18X20-W1-2
5340-12-144-4327	01-024	009	D8046	071555070501	D8286	DIN71555-70,5ZN
5340-12-145-2132	06-010 06-016 06-017	017 028 013	D8046	916016012200	D8286	DIN3016-D1-12X15-W1-2
5340-12-145-4349	19-027	006C	D8046	999852077200	D9477	VG75073-B77,5
5340-12-145-5350	01-017 01-064	037 011	D8046	3229950022		
5340-12-145-7180	03-003 12-010A 12-010A 12-013A	011 018 029 023	D8773	RSGU1.13/15-3.1364T42		
5340-12-148-3488	20-001	006	D8046	0009971320	D3376	39030
5340-12-150-1026	97-002	007	D8046	0005830895	C0378	727/50 MM
5340-12-150-7244	07-019	025	D8046	912002008000	D9414	1008000008-002
5340-12-151-5015	19-014	003	D8046	005293028003	D8286	DIN5293-28-2N
5340-12-151-9035	19-020	008	D8046	0009880783	D8905	3200011
5340-12-152-7806	19-027	024C	D8046	999852060200	D9477	VG75073-B60
5340-12-154-1720	20-005	001	D8046	0005640183	C0276	11155
5340-12-157-2303	06-016	024	D8046	916016025201	D8286	DIN3016-D1-25X15-W1-2
5340-12-163-3197	01-048 01-048A	019 019	D8046	4039970420		
5340-12-164-4573	06-019 12-007 12-007A 12-053 12-062	010 008 008 012 017	D8046	3609950101		
5340-12-164-5661	19-020	014C	D8905	3220072		
5340-12-164-8253	08-010	007	D8046	0009954944	D8128	038-0030-054-020
5340-12-165-6859	25-001A	012	D8046	0008350122	D1993	233-641
5340-12-165-9142	01-075	011	D8286	DIN71555-90,5ZN		
5340-12-166-1939	19-010	014	D8046	4049870439		
5340-12-167-7553	20-006	032	D8046	0005640061	C0810	KM10HWN205S
5340-12-169-2527	12-010A	015	D8046	916016006200	D8286	DIN3016-D1-6X12-W1-2



VERSORGUNGSNUMMERNVERZEICHNIS

VERSORGUNGS- NUMMER	BILDTAFEL- NUMMER	ORTS- ZAHL	HERST- KODE	1. TEILEKENNZEICHEN	HERST- KODE	2. TEILEKENNZEICHEN
1	2	3	4	5	6	7
5340-12-169-2527	12-010A	026	D8046	916016006200	D8286	DIN3016-D1-6X12-W1-2
5340-12-169-5197	01-014	010C	D8046	3604280243		
	19-024	023A				
5340-12-169-7923	01-004	044	D8046	4039970620		
	01-044	008				
	01-048	018				
	08-004	008E				
	08-009	016C				
5340-12-170-5288	19-030	009	D8046	0008242199	D8130	195.454
5340-12-171-1612	19-007	022	D8046	0009881760	D0883	34-057-500-3
5340-12-172-7163	14-005	008	D8046	0004660675	D8124	7632040110
5340-12-172-8903	01-003	007	D8046	4253010011		
	01-043	009				
5340-12-172-8911	01-018	005	D8046	0000941255	D8086	2507055981
	01-068	002				
5340-12-172-9788	07-013	019	D8046	4259910220		
5340-12-172-9989	05-001	024	D8046	0009888610	D8084	2-22-000069-01
5340-12-172-9992	05-002	002A	D8046	0009888810	D0511	7352788L2
	05-002	004				
5340-12-173-0003	07-021	006	D8046	3875460244		
5340-12-173-0887	01-021	016	D8046	3521550327		
	01-072	016				
5340-12-173-0888	03-002	024	D8046	4254760636		
	03-004	009				
5340-12-173-0891	07-013	020	D8046	4252510085		
5340-12-173-3445	07-011	012	D8046	4252670097	D1449	10-1257-9-3A
5340-12-173-3446	07-011	013	D8046	4252670497	D2480	F0546
5340-12-173-4961	07-011	016	D8046	4252680142		
5340-12-173-6196	08-009	030	D8046	4169955044		
5340-12-173-6199	10-001	013	D8046	4063220044	D0198	TS362/101/0460-FHNN7090
5340-12-173-6200	10-001	027	D8046	3353250044		
5340-12-173-6609	01-023	013	D8046	4354920041		
5340-12-173-6610	07-020	020	D8046	3609950201		
5340-12-173-8601	10-001	010	D8046	4253250026		
5340-12-173-8874	01-023	014	D8046	071555078502	D8286	DIN71555-78,52N
	01-024	017				
5340-12-174-2665	25-006	005	D8286	DIN1596-192N		
5340-12-174-2893	05-002	038	D8046	4255050040	C1558	1G0056
5340-12-174-4074	12-004	006	D8046	0014310286	D2456	M384T
5340-12-174-5141	07-019	030	D8046	1112910491		



VERSORGUNGSNUMMERNVERZEICHNIS

VERSORGUNGS- NUMMER	BILDTAFEL- NUMMER	ORTS- ZAHL.	HERST- KODE	1. TEILEKENNZEICHEN	HERST- KODE	2. TEILEKENNZEICHEN
1	2	3	4	5	6	7
5340-12-174-5142	07-019	032	D8046	3092910091		
5340-12-174-6604	08-010	004	D8046	0003381463	D9542	000 000 012 012
5340-12-174-9236	06-009	004	D8046	0008210038		
5340-12-174-9290	06-014	020	D8046	0009974435	D8143	5015-51
5340-12-175-0093	12-045	009	D8046	3609950601		
	12-046	002				
5340-12-175-0409	18-001	016	D8046	4259940060		
5340-12-175-0983	19-001	012	D8046	0008900901	D0511	786055S1
5340-12-175-0984	19-002	002	D8046	4259870140		
5340-12-175-0985	19-002	007	D8046	4259870240		
5340-12-175-0986	19-002	008	D8046	4259870340		
5340-12-175-0987	19-002	013	D8046	3818150036	D8905	582K0651
	19-019	027				
5340-12-175-0993	19-011	002	D8046	0009884510	D2480	0118126/11MN60
	19-011	031				
5340-12-175-0994	19-013	006	D8046	3819190013		
5340-12-175-0997	19-015	002	D8046	4257230041		
	19-015	023				
5340-12-175-0999	19-015	031	D8046	3099870144		
5340-12-175-1000	19-015	037	D8046	4257230241		
5340-12-175-1002	19-016	008	D8046	0009974686	D8794	02-1475-1
5340-12-175-1004	19-016	024	D8046	3817660097		
5340-12-175-1005	19-016	031	D8046	3817660197		
5340-12-175-1006	19-017	002	D8046	4258610414		
5340-12-175-1008	19-019	015	D8046	3817510297		
5340-12-175-1009	19-019	025	D8046	3818140001	D8905	621K0048
5340-12-175-1012	19-021	015	D8046	4356157232		
5340-12-175-1269	19-019	016	D8046	3817510170		
5340-12-175-1270	19-019	031	D8046	4258150136		
5340-12-175-1277	19-032	023	D8046	4257510112		
5340-12-175-1278	19-032	026	D8046	0039886778	C1536	UC73-587K2
5340-12-175-1280	19-017	032	D8046	1089870140		
	19-033	008				
5340-12-175-1281	19-033	009	D8046	4257510232		
5340-12-175-1282	19-034	008	D8046	3818110596		
5340-12-175-1283	19-034	009	D8046	3818110496		
5340-12-175-1989	19-016	020	D8046	1009940160		
5340-12-175-2296	19-021	009	D8046	4047900096		
5340-12-175-2298	19-027	023	D8046	4045852037		
5340-12-175-2605	07-002	043B	D8046	0009962301	D8096	8958014714



VERSORGUNGSNUMMERNVERZEICHNIS

VERSORGUNGS- NUMMER	BILDTAFEL- NUMMER	ORTS- ZAHL	HERST- KODE	1. TEILEKENNZEICHEN	HERST- KODE	2. TEILEKENNZEICHEN
1	2	3	4	5	6	7
5340-12-175-2605	07-002	057	D8046	0009962301	D8096	8958014714
5340-12-175-2632	19-002	015	D8046	4259880078		
	19-003	049				
5340-12-175-2636	19-015	019	D8046	3819880078		
5340-12-175-3203	07-002	043G	D8046	0002682650	D8096	8953000604
	07-002	060	D8046	0002684950	C1863	1302-01-01
5340-12-175-3250	15-002	011	D8046	3816950195		
	19-019	026				
5340-12-175-3255	19-030	005	D8046	0008240249	D8130	908-906
5340-12-175-3256	19-031	011	D8046	0009881878	D8794	11317
5340-12-175-8200	19-008	012	D8046	0006311255	D2364	6-020-010-00
	19-010	011				
5340-12-175-8201	19-008	015	D8046	0006311155	D2364	6-020-009-00
	19-010	018				
5340-12-175-8202	19-015	028	D8046	0039888978	D0670	9065
5340-12-175-8203	19-021	002A	D8046	4047900063		
5340-12-175-8797	25-004	019	D8046	4258350014		
5340-12-177-2111	07-020	020A	D8046	3604300143		
	12-053	010				
5340-12-177-2124	12-047	013	D8046	3609950401		
	12-053	013				
	12-055	015				
	12-073	005				
	14-006	019A				
5340-12-177-3532	01-003	027	D8046	0009912422		
	01-043	023				
5340-12-178-6841	01-004	031	D8046	000443013002	D8286	DIN443-A13-ST-A3P
	01-004	040				
	01-044	019				
5340-12-178-6842	01-003	028	D8046	071805010403	D8286	DIN71805-S10-A2P
	01-043	022				
5340-12-179-1413	19-008	013	D8046	0009880596	D3273	81667202000
	19-010	009				
	19-010	016				
5340-12-179-2791	01-003	013	D8046	4353020110		
	01-043	017				
5340-12-179-2792	01-003	015	D8046	4353000086		
	01-043	025				
5340-12-179-2793	01-003	016	D8046	4353020140		
	01-043	029				



VERSORGUNGSNUMMERNVERZEICHNIS

VERSORGUNGS- NUMMER	BILDTAFEL- NUMMER	ORTS- ZAHL	HERST- KODE	1. TEILEKENNZEICHEN	HERST- KODE	2. TEILEKENNZEICHEN
1	2	3	4	5	6	7
5340-12-179-2794	01-003	017	D8046	4353020040		
	01-043	028				
5340-12-179-3005	19-031	003	D8046	1109870039		
5340-12-179-3584	19-020	036	D8046	4047930047		
5340-12-179-3587	25-002	031A	D8046	0009952420		
	25-003	006A				
5340-12-179-4951	01-003	022	D8046	4353020042		
	01-043	035				
5340-12-179-5087	01-002	003	D8046	0002411513	D0198	FT474/81.307/011-FLCN5590
	01-042	009				
5340-12-179-5090	01-003	029	D8046	3523010040		
5340-12-179-5092	01-007	035	D8046	3520180206	D2480	F0748
	01-007A	042				
5340-12-179-5093	01-011	002	D8046	0009950135	D8286	DIN3016-G1-32X15-W1-PHOSPHATIERT
	01-055	003				
5340-12-179-5096	01-015	007	D8046	3520180106		
	01-060	002				
5340-12-179-5099	06-001	036	D8046	4355420340		
	06-001	036				
5340-12-179-5101	06-004	001	D8046	4255511740		
5340-12-179-5103	06-006	011	D8046	4355440838		
5340-12-179-5104	06-006	012	D8046	4355440938		
5340-12-179-5106	06-007	031	D8046	4355400673		
	06-007	031				
5340-12-179-5107	06-014	007	D8046	4256891041		
5340-12-179-5108	06-014	014	D8046	4256891241		
5340-12-179-5445	03-001	027	D8046	4422682240		
5340-12-179-5446	05-001	041	D8046	4035510140		
	05-004	026				
	07-020	033				
5340-12-179-5455	08-005	004	D8046	4164280140		
5340-12-179-5894	12-008	005	D8046	4244280073		
5340-12-179-5896	12-019	028	D8046	4254201686		
	12-043	006				
5340-12-179-5897	12-018	015	D8046	4254300141		
	12-042	004				
5340-12-179-5899	12-026	009	D8046	3874292540		
	12-059	004				
5340-12-179-5900	12-026	051	D8046	4355220840		
5340-12-179-5901	12-026	054	D8046	4355220940		



VERSORGUNGSNUMMERNVERZEICHNIS

VERSORGUNGS- NUMMER	BI.DTAFEL- NUMMER	ORTS- ZAHL	HERST- KODE	1. TEILEKENNZEICHEN	HERST- KODE	2. TEILEKENNZEICHEN
1	2	3	4	5	6	7
5340-12-179-6293	03-001	023	D8046	4354700040	C1583 C1583  C0362	313-0 313M  SC05103K
5340-12-179-6294	06-003	016	D8046	0007500250		
5340-12-179-6295	06-004	013	D8046	0007500050		
5340-12-179-6297	06-006	038	D8046	4355440343		
5340-12-179-6298	06-008	018	D8046	0005460875		
5340-12-179-6787	07-015	017	D804	4252540294		
5340-12-179-6788	07-019	033	D8046	3812910186		
5340-12-179-6789	07-021	010	D8046	4355450540		
5340-12-179-6961	12-010	008	D8046	4402950095		
5340-12-179-6962	12-007A	041	D8046	6034280284		
	12-008	016				
	12-050	014				
	12-051	027				
	12-052	006				
	12-054	010				
5340-12-179-6963	12-008	027	D8046	6034280184	D8236	K587-4
	12-008A	016				
	12-050	017				
	12-062	022				
5340-12-179-6964	12-008	028	D8046	4354280084		
	12-008A	030				
5340-12-179-6965	12-014	023	D8046	4354261940		
5340-12-179-6966	12-014	029	D8046	4354261540		
	12-047	007				
5340-12-179-6967	12-014	032	D8046	4254760436		
5340-12-179-6977	19-014	020	D8046	4259101414		
5340-12-179-6979	19-017	024	D8046	4255241540		
5340-12-179-6982	19-028	009	D8046	4256472114		
	19-029	035				
5340-12-179-6983	19-028	041	D8046	4256401677	D0511	786055S4-50SHORE
5340-12-179-7359	19-028	043	D8046	4256401777		
5340-12-179-7360	19-029	040	D8046	4256471614		
5340-12-179-7361	19-032	011	D8046	4257520411		
5340-12-179-7701	12-022	018	D8046	900288207100		
5340-12-179-7704	05-002	045	D8046	3609950701		
	14-006	019				
5340-12-179-7705	19-011	004	D8046	0008901101		
5340-12-179-7707	19-002	003	D8046	4259875040		
5340-12-179-7719	19-003	045	D8046	4257520811		
5340-12-179-7722	19-014	024	D8046	4259805057		



VERSORGUNGSNUMMERNVERZEICHNIS

VERSORGUNGS- NUMMER	BILDTAFEL- NUMMER	ORTS- ZAHL	HERST- KODE	1. TEILEKENNZEICHEN	HERST- KODE	2. TEILEKENNZEICHEN
1	2	3	4	5	6	7
5340-12-179-7741	19-025	011	D8046	0009883511	D2480	5218365/11MN60
5340-12-179-7746	19-027	020	D8046	4355810040		
5340-12-179-7749	19-028	004	D8046	4258600694		
5340-12-179-7750	19-028	010	D8046	4258600994		
5340-12-179-7751	19-028	015	D8046	3818600352		
5340-12-179-7756	19-029	005	D8046	4258600194		
5340-12-179-7757	19-029	010	D8046	4258600294		
5340-12-179-7758	19-029	015	D8046	4258600394		
5340-12-179-7759	19-029	018	D8046	4258600494		
	19-029	018				
5340-12-179-7760	19-029	021	D8046	4258600594		
	19-029	021				
5340-12-179-7761	19-029	025	D8046	4258600794		
5340-12-179-7765	19-033	022	D8046	0009953335	D8086	2211028991
5340-12-179-7766	19-033	023	D8046	4258320214		
5340-12-179-8309	19-017	004	D8046	4068810127		
5340-12-179-8310	19-019	017	D8046	4258150236		
5340-12-179-9962	10-001	024	D8046	4353250626		
5340-12-180-1697	19-027	017	D8046	4355831082		
5340-12-180-2736	19-021	010	D8046	4047920096		
5340-12-180-2737	19-028	025	D8046	3818600252		
5340-12-180-3154	19-025	015	D8046	91301801320C	C1042	SW13-1H10MB
5340-12-180-3642	19-029	038	D8046	0008990218	C1538	1G0150
5340-12-180-3896	12-016	016A	D8046	0014310187	D8015	1480522006
5340-12-180-4503	05-001	019	D8046	4355010035		
5340-12-180-4504	06-014	002	D8046	4256800717		
5340-12-180-4506	06-004	017	D8046	4355450240		
5340-12-180-4509	07-013	055	D8046	4254100026		
5340-12-180-4514	12-001	012	D8046	4252900233		
5340-12-180-4518	19-033	020	D8046	0019875540	C1558	1G0169
5340-12-180-4682	19-022	011	D8046	4357908396		
	19-022	031				
	19-022	040				
5340-12-180-4683	19-022	032	D8046	4357908096		
5340-12-180-4684	19-022	016	D8046	4357908496		
5340-12-180-4685	19-022	019	D8046	4357928796		
5340-12-180-4978	19-014	008	D8046	4259100352		
5340-12-180-6064	19-019	039	D8046	4257500214		
5340-12-180-6313	10-002	008	D8046	0003233885		
5340-12-180-6315	19-029	002	D8046	4258140132		



VERSORGUNGSNUMMERNVERZEICHNIS

VERSORGUNGS- NUMMER	BILDTAFEL- NUMMER	ORTS- ZAHL	HERST- KODE	1. TEILEKENNZEICHEN	HERST- KODE	2. TEILEKENNZEICHEN
1	2	3	4	5	6	7
5340-12-180-7416	07-010	034	D8046	0007673701	C1583	313L
5340-12-180-9411	19-032	016	D8046	4257930020	D0673	60198.5
5340-12-181-1267	19-025	010	D8046	435589016309		
	99-001	015C				
	99-001	015E				
	99-001	016F				
5340-12-181-1532	99-001	015G	D8046	435589016310	D0673	60199.3
	99-001	016D				
5340-12-181-9376	19-032	015	D8046	0007500150	C1583	313
5340-12-183-9029	12-005	004	D8046	071805013402	D8286	DIN71805-S13-A2I
	12-006	003				
5340-12-184-8479	07-002	009	D8046	0004430286	D8286	DIN443-A28-ST-PHR
5340-12-184-8480	07-004	012	D8046	000443024000	D8286	DIN443-24-ST-PHR
5340-12-190-9018	06-017	009A	D8046	0005463335	C1501	3706
	06-017	017				
	06-018	016A				
5340-12-191-2140	07-010	014	D8046	4359877044		
5340-12-191-2141	12-007	030	D8046	4354290040		
	12-007A	030				
5340-12-191-2142	12-014	028	D8046	4402950040		
5340-12-191-2143	12-020	013	D8046	4354290240		
5340-12-191-2145	19-026	025A	D8046	4257930414		
5340-12-191-3480	12-007	007	D8046	4254262840		
5340-12-191-3481	12-007	007A	D8046	4354266740		
	12-007A	007				
5340-12-191-3482	12-007	014	D8046	4064264640		
5340-12-191-3483	12-007A	014	D8046	4244260440		
5340-12-191-6113	07-019	025A	D8046	912002008001	D9414	1008000008-023
5340-12-191-8145	01-020	004A	D8046	4405514740		
	01-071	010				
5340-12-191-8404	06-014	013	D8046	0006890203	D0799	106 505
5340-12-191-8492	12-009A	025	D8046	0009979486	D8096	8977539404
	12-016	016B				
	12-022	001C				
	12-037	018				
	12-048	017				
	12-055	008				
5340-12-192-8908	12-008A	025	D8046	4353300474		
5340-12-192-8909	12-008A	026	D8046	4353300574		
5340-12-192-9387	14-001	036	D8046	0003382645	D9542	038 000 007 018



VERSORGUNGSNUMMERNVERZEICHNIS

VERSORGUNGS- NUMMER	BILDTAFEL- NUMMER	ORTS- ZAHL	HERST. KODE	1. TEILEKENNZEICHEN	HERST.- KODE	2. TEILEKENNZEICHEN
1	2	3	4	5	6	7
5340-12-193-3123	19-034	022	D8046	0029687578	C0362 D8286	SCL 5350 DIN3016-F1-44X25-W1-Z
5340-12-193-5455	06-013A	034	D8773	RSGU2.44/25		
5340-12-193-6355	06-013A	030	D8773	RSGU2.30/25		
5340-12-194-0316	01-021	003	D8046	3521550650		
	01-072	005				
5340-12-194-0317	01-017	038A	D8046	3529950848		
	01-064	009				
5340-12-196-7803	05-001	015A	D8046	4255040166		
5340-12-197-0760	19-023	006A	D8046	4355900087		
	19-023	016A				
5340-12-197-2057	01-002	016A	D8046	3522231641		
5340-12-197-2059	06-007	039	D8046	4354265340		
5340-12-197-2060	06-012	036	D8046	4355450840		
5340-12-197-2061	06-013	007	D8046	4258200614		
5340-12-197-2063	06-013	014	D8046	4258200096		
5340-12-197-2065	06-013	028	D8046	4256200011		
	19-032	001E				
5340-12-197-2066	06-013	029	D8046	4355420440		
5340-12-197-2068	06-020	067	D8046	3875450097		
5340-12-197-2076	10-000	010A	D8046	4353250126		
5340-12-197-3183	14-000	027	D8046	3164660173		
5340-12-197-3184	18-000	23B	D8046	0019880410	D8084	2-30-005240-01
5340-12-197-3185	19-000	03A	D8046	4259875140		
5340-12-197-3186	19-002	008A	D8046	4258300080		
5340-12-197-3187	19-014	031A	D8046	1169870040		
5340-12-197-3378	10-002	007B	D8046	0003233785		
5340-12-197-3379	10-002	008A	D8046	4353230085		
	10-003	018				
5340-12-197-3381	19-019	017A	D8046	4258150436		
5340-12-197-3384	19-029	038A	D8046	0008990318	C1558 D8794	1G0248 00-3944
5340-12-197-3385	19-031	011A	D8046	0059881578		
5340-12-197-3386	19-032	001H	D8046	4257500314		
5340-12-197-3387	20-009	027	D8046	4255510625		
5340-12-197-3721	07-002	004	D8046	4259950020		
5340-12-197-5070	19-015	011B	D8046	0059883178	D8794	00-4367
5340-12-197-8057	07-003	012X	D8046	4252650147		
	07-003	018X				
	07-003	021				
5340-12-197-9152	12-015	002	D8046	0004291490	D8015	1485500142
	12-015	0C5A				



VERSORGUNGSNUMMERNVERZEICHNIS

VERSORGUNGS- NUMMER	BILDTAFEL- NUMMER	ORTS- ZAHL	HERST- KODE	1. TEILEKENNZEICHEN	HERST- KODE	2. TEILEKENNZEICHEN
1	2	3	4	5	6	7
5340-12-197-9152	12-064	004	D8046	0004291490	D8015	1485500142
5340-12-198-6456	07-007	020	D8046	3852620674		
5340-12-198-6741	14-001	019	D8046	915042016000	C0584	TL-4-158
5340-12-198-6878	12-028	003A	D8046	0039977890	D8096	8935116504
	12-068	006				
5340-12-198-6879	12-028	003B	D8046	0039976290	D8096	8935116704
	12-068	005				
5340-12-198-7173	07-005	007	D8046	4252620074		
	07-006	006				
	07-006	012				
5340-12-199-1305	01-007	012L	D8046	3600530096		
5340-12-300-2814	19-010	023	D8046	4356157054		
5340-12-300-3536	19-016	041	D8046	4257270097		
5340-12-300-6662	03-002	031	D8046	4164320640		
	07-002	054				
5340-12-300-6663	12-056	008	D8046	4255511540		
5340-12-300-6670	06-003	026	D8046	4355410511		
5340-12-300-6683	03-002	029	D8046	4424261140		
	03-004	018				
5340-12-300-6751	19-008	005	D8046	4356167030		
5340-12-300-6891	06-003	015	D8046	4355410542		
5340-12-300-7688	07-002	035	D8046	4252670030		
5340-12-300-8238	19-007	019A	D8046	0019374740		
5340-12-300-8416	19-012	019	D8046	3819190175		
5340-12-300-8418	19-012	014	D8046	3819190275		
5340-12-300-8421	14-002	006	D8046	3104660105		
5340-12-300-8422	14-002	054	D8046	3169950010		
5340-12-300-8425	12-024	011	D8046	4254310240		
	12-052	019				
5340-12-300-8427	06-001	006A	D8046	4355410225		
5340-12-300-8429	01-004	015A	D8046	3529970320		
	01-004	047				
	01-044	011				
5340-12-300-8434	07-012	003	D8046	0009888910		
5340-12-300-8438	03-002	021C	D8046	4254260760		
5340-12-300-8455	19-017	031	D8046	4255221440		
5340-12-300-8456	19-017	017	D8046	4255221540		
5340-12-300-8457	19-017	030	D8046	4255221640		
5340-12-300-8458	01-014	010A	D8046	4255241340		
	19-024	023				



VERSORGUNGSNUMMERNVERZEICHNIS

VERSORGUNGS- NUMMER	BILDTAFEL- NUMMER	ORTS- ZAHL	HERST- KODE	1. TEILEKENNZEICHEN	HERST- KODE	2. TEILEKENNZEICHEN
1	2	3	4	5	6	7
5340-12-300-8463	18-001	005	D8046	4253130042	D8286	DIN71805-A16-A2P
5340-12-300-9049	19-014	018	D8046	071805016102		
5340-12-301-1328	12-010	035	D8046	4244261840		
5340-12-302-0834	06-005	030	D8046	3835460044		
5340-12-302-8578	10-001	016C	D8046	0019880610	D8084	2-22-000195-01
	18-001	029B				
5340-12-303-0023	19-036	007	D8046	0006721560		
5340-12-303-0400	12-019A	010	D8046	4254201786		
5340-12-303-4107	12-012	029	D8046	4244680140	D8286	DIN71555-68,5-VERZINKT
	14-006	016				
5340-12-303-4111	07-010	006A	D8046	4252602160		
5340-12-303-4112	07-010	003A	D8046	4252601960		
5340-12-305-4113	07-010	005A	D8046	4252602060		
5340-12-303-4235	12-011	034	D8046	0003510040		
	12-058	014				
5340-12-308-2496	01-023	008	D8046	071555068502		
5340-12-310-4327	07-002	041D	D8046	4252601662		
5340-12-310-4328	06-004	001A	D8046	4354760137		
5340-12-310-8974	05-002	040	D8046	4255060240		
5340-12-312-4471	07-013	026H	D8046	0004217187		
	07-018	003A				
	07-018	007				
	07-019	014A				
	07-022	021				
	07-023	007A				
	12-004	017				
5340-12-313-7395	12-025	015	D8046	0004311064	D8015	1481900024
	12-066	014				
5340-12-313-8651	06-008	014	D8046	4355440338		
5340-12-313-8656	12-012	018	D8046	4114320740		
5340-12-313-8657	03-001	027A	D8046	4354262340		
	03-004	019				
	12-012	017				
	12-051	012				
5340-12-313-8659	19-017	027A	D8046	4355201441		
5340-12-313-8660	12-047	014	D8046	4254760536		
5340-12-313-8661	03-C02	021	D8046	4254760336		
5340-12-313-8675	05-002	043	D8046	4259950101		
5340-12-313-8677	14-003	030	D8046	3169970135		



VERSORGUNGSNUMMERNVERZEICHNIS

VERSORGUNGS- NUMMER	BILDTAFEL- NUMMER	ORTS- ZAHL	HERST- KODE	1. TEILEKENNZEICHEN	HERST- KODE	2. TEILEKENNZEICHEN
1	2	3	4	5	6	7
5340-12-313-8679	12-047	018	D8046	3604292940		
5340-12-314-0432	12-020	016	D8046	4355510240		
	12-046	004				
5340-12-314-0635	01-043	019	D8046	3520723240		
5340-12-314-1001	19-020	008A	D8046	0009884783	D8905	320K0058-000-00.4
5340-12-314-1006	07-007	021A	D8046	4252620140		
5340-12-314-1618	01-017	037E	D8046	0004290540	D8794	EM5053
	01-064	013E				
	12-007A	042				
	12-051	028				
	12-052	005				
	12-062	023				
5340-12-314-1619	12-007A	043	D8046	0009951032	D8794	63184
	12-051	009				
5340-12-314-1625	12-012	013	D8046	4354267640		
5340-12-314-1630	12-009A	006	D8046	4354300311		
	12-037	005				
5340-12-314-2089	19-009	008	D8046	4356167089		
5340-12-314-3742	19-020	034	D8046	4357907471		
5340-12-314-5433	12-018	021	D8046	4254310098		
	12-042	006				
5340-12-314-5439	03-002	030A	D8046	4245240640		
	03-003	016A				
	12-056	014				
5340-12-314-5442	12-013	006	D8046	4244261740		
5340-12-314-5443	12-007A	014B	D8046	4214290550		
	12-012	012				
5340-12-314-5445	12-006	013	D8046	4254263640		
5340-12-314-5446	12-010	028A	D8046	4354269340		
	12-038	012				
	12-039	015				
5340-12-315-3040	10-001	001N	D8046	0003233044	D8084	1-213-064-3332
5340-12-315-3052	18-001	033	D8046	4353170040		
5340-12-315-7226	01-014	010H	D8046	4255412740		
	01-059	009				
5340-12-315-7234	25-004	018A	D8046	4258310314		
5340-12-315-7237	19-019	039A	D8046	4257521514		
5340-12-315-7238	19-032	009B	D8046	4257511935		
5340-12-315-7241	19-017	032A	D8046	1089870240		
	19-033	008A				



VERSORGUNGSNUMMERNVERZEICHNIS

VERSORGUNGS- NUMMER	BILDTAFEL- NUMMER	ORTS- ZAHL	HERST- KODE	1. TEILEKENNZEICHEN	HERST- KODE	2. TEILEKENNZEICHEN
1	2	3	4	5	6	7
5340-12-315-9622	06-013A 06-013A	040 045	D8095	8HL707877-03		
5340-12-316-1553	12-020	025	D8046	4254263740		
5340-12-316-7243	19-015	030C	D8046	0008302742		
5340-12-316-7244	07-010 19-032	034A 016A	D8046	4417520250		
5340-12-317-6548	19-031	002A	D8046	4608690172		
5340-12-318-6997	19-023	027	D8046	4355900287		
5340-12-318-7986	01-024 01-075	018 014	D8046	4354925141		
5340-12-318-9627	14-001	015L	D8046	0004622073	C0897	EL16-157
5340-12-319-2070	08-010	003A	D8046	0003301185	D9542	035 460 001 012
5340-12-325-4175	07-011	016A	D8046	6202680042		
5340-12-329-0629	12-007 12-007A 12-008A	038A 038 005E	D8046	6525040038		
5340-12-337-5544	12-010 12-014 12-020 12-047 12-054	035A 023A 013A 027 003	D8046	6205240340		
5340-12-337-6098	19-021	013A	D8046	4357907796		
5340-12-337-6173	12-022	G18A	D8046	900288207101		
	12-048	007				
5340-12-337-9236	01-004 01-045	024E 006A	D8046	4421310021		
5340-12-339-1474	12-045	008	D8046	6205244040		
5340-14-382-1586	25-002	007	D8046	0008330047	F0411	383058F
5340-14-382-1589	25-002 25-003	031 006	D8046	0008350591	F0411	521533G
5340-14-382-1598	25-003	024	D8046	0008351091		
5355-12-173-3444	07-010	018	D8046	0009971077		
5355-12-175-1882	19-012	018	D8046	3819190260	F0411	273465N
5355-12-175-2635	19-013	016	D8046	3819190060		
5355-12-175-3254	19-016	018	D8046	3817230046		
5355-12-175-4358	12-011	004	D8046	4252680242		
5355-12-175-6231	07-010 07-010	012A 013B	D8046	4259970077		
5355-12-178-0087	06-014	041A	D8046	0005421889	D8143	04-733
5355-12-193-3903	19-016	018A	D8046	4607230046		



## VERSORGUNGSNUMMERNVERZEICHNIS

VERSORGUNGS- NUMMER	BILDTAFEL- NUMMER	ORTS- ZAHL	HERST- KODE	1. TEILEKENNZEICHEN	HERST- KODE	2. TEILEKENNZEICHEN
1	2	3	4	5	6	7
5355-12-199-6488	01-003	035	D8046	3093020001	D8790	510.1-10.1
	01-043	032				
5355-12-302-6440	07-011	016H	D8046	6202680157		
5355-12-310-0181	12-025	003	D8046	0009972777	D8096	9617227942
	12-066	002				
5355-12-313-9595	12-025	011	D8046	0009972877	D8015	1483121048
	12-066	007				
5355-14-375-7569	25-003	028	D8046	0008350192	F0411	831187T
5355-14-382-1596	25-003	021	D8046	0008350292	F0411	576899T
5355-14-382-1597	25-003	022	D8046	0008350492	F0411	100277V
5360-12-121-9960	01-016	058	D8046	0000910319	D8015	2444615006
5360-12-139-7644	01-014	007	D8046	3129932601		
5360-12-139-7720	01-011	026	D8046	3129930005		
	01-055	907				
5360-12-141-8142	01-016	006	D8046	0000744693	D8015	1414613013
5360-12-145-6915	01-011	013	D8046	3129930701		
	01-055	014				
5360-12-154-1723	20-005	003	D8046	0005640693	C0276	12813
5360-12-154-1734	20-005	011	D8046	0005640593	C0276	11463
5360-12-158-9304	01-016	059A	D8046	0009934801	D8015	2444617010
5360-12-163-2945	07-008	028	D8046	3469930901	D3273	81976010689
5360-12-165-7851	01-017	021	D8046	0000170517	D8015	2434619017
	01-064	026				
5360-12-170-5573	14-004	018	D8046	0029935201	D8124	7723 036 102
5360-12-172-9976	01-003	011	D8046	4259930010		
5360-12-172-9977	01-043	006	D8046	4259930110		
5360-12-173-1557	01-016	055	D8046	0009930005	D8015	2454642001
5360-12-174-4627	07-019	031	D8046	4259930201		
5360-12-175-2630	12-001	006	D8046	4252920087		
5360-12-175-6233	19-012	016	D8046	3819190537		
5360-12-175-6234	19-012	025	D8046	3819190037		
5360-12-175-6235	19-013	005	D8046	3819190337		
5360-12-176-9216	01-013	014	D8046	3149930201		
	01-058	010				
5360-12-177-1617	01-012	005	D8046	3269930401		
	01-057	007				
5360-12-177-5106	20-001	010	D8046	0003153711	D3376	55088
5360-12-177-5107	20-001	005	D8046	0003151012	D3376	55006
5360-12-179-6796	10-001	009	D8046	4353210204		
5360-12-179-6797	10-001	022	D8046	4353240204		



VERSORGUNGSNUMMERNVERZEICHNIS

VERSORGUNGS- NUMMER	BILDTAFEL- NUMMER	ORTS- ZAHL	HERST- KODE	1. TEILEKENNZEICHEN	HERST- KODE	2. TEILEKENNZEICHEN
1	2	3	4	5	6	7
5360-12-179-6798	10-001	023	D8046	4353240307	D8015	1414613002
5360-12-179-7711	19-003	013	D8046	4257520324		
5360-12-179-7715	19-003	020	D8046	4257520424		
5360-12-179-7718	19-003	042	D8046	3817520324		
5360-12-179-7721	19-014	010	D8046	4259190037		
5360-12-179-8022	01-061	016	D8046	0010740493		
5360-12-179-8293	19-003	041	D8046	3817520424		
5360-12-179-8331	19-032	010	D8046	4257520224		
5360-12-180-2735	19-020	004	D8046	4356377014		
5360-12-180-3343	01-003	012	D8046	3229930310		
5360-12-180-4069	19-028	029	D8046	3818630034	D8096	8961010104
5360-12-180-7085	12-005	021	D8046	0014316393		
	12-006	021			C0276 D8286 D8015	13785 DIN2098-0,5X3,2X16 1414618027
5360-12-180-7423	20-006	014	D8046	0005640793		
5360-12-184-8818	07-004	018	D8046	002098000004		
5360-12-185-8919	01-016	017A	D8046	0010742793	D8015	1414610026 2004652039
5360-12-186-7240	07-003	011	D8046	3129931001		
5360-12-189-9107	01-043	020	D8046	3529931810		
5360-12-190-9015	01-061	069	D8046	0010740693		
5360-12-191-2538	01-019	020	D8046	0059930001	D8015	1124625003
	01-019	044				
5360-12-191-2541	19-024	030A	D8046	4259930325		
5360-12-191-7921	01-021	041	D8046	0001541993		
	01-021	054			D8046	4169935101
	01-073	007				
5360-12-194-0433	08-003	023	D8046	4169935101		
	08-008	023				
5360-12-195-4185	19-012	023B	D8046	3819190837	D8046	3529931001
5360-12-197-1349	01-011	017A	D8046	3529931001		
	01-055	019				
5360-12-197-1350	01-019	060	D8046	0001513193		
	01-070	006			D8015	2004616007
5360-12-197-2269	10-001	009A	D8046	4353210304		
5360-12-197-2270	10-001	022A	D8046	4353240504		
5360-12-197-2271	10-001	022B	D8046	4353240404		
5360-12-197-3723	07-003	020	D8046	4259930101	D8046	4259930901
5360-12-197-3724	07-004	014	D8046	4259930901		
5360-12-197-4020	19-024	030B	D8046	4259930425		
5360-12-197-5283	12-019	009	D8046	0001314031		
	12-043	024			D8015	1481290017



VERSORGUNGSNUMMERNVERZEICHNIS

VERSORGUNGS- NUMMER	BILD-TAFEL- NUMMER	ORTS- ZAHL	HERST- KODE	1. TEILEKENNZEICHEN	HERST- KODE	2. TEILEKENNZEICHEN
1	2	3	4	5	6	7
5360-12-198-0137	12-019	010	D8046	0001313908	D8015	1481232004
5360-12-198-6453	12-043	028				
	07-005	006	D8046	4259930301		
	07-006	005				
	07-006	011				
5360-12-198-6455	07-003	012R	D8046	3859931501		
	07-003	018R				
	07-007	019				
5360-12-198-6695	07-004	024	D8046	4252670147		
5360-12-301-0066	12-016	027C	D8046	0009935205	D8015	1484618036
	12-033	005				
5360-12-301-0070	07-017	008	D8046	4119930301		
5360-12-301-0071	07-013	007B	D8046	0002522019	D8075	1830243000
5360-12-301-6880	07-015	001K	D8046	4252510285		
5360-12-309-0712	14-004	013	D8046	0049934201	D8124	0770060125
5360-12-314-1221	01-011	031A	D8046	3520530320		
	01-056	010				
5360-12-314-1797	19-013	019K	D8046	3819930320		
5360-12-314-1798	19-013	019M	D8046	3819930420		
5360-12-315-1565	12-002	005A	D8046	0004213291		
	12-003	003A				
5360-12-333-4006	14-001	015H	D8046	4254620092		
5365-12-121-1798	97-005	002	D1440	RS14		
5365-12-121-9815	08-002	007	D8046	3159900801		
	08-007	024				
5365-12-122-5893	12-007	022B	D8046	0004280032		
5365-12-124-3277	12-016	027E	D8046	000472055000	D8286	DIN472-55X2
	12-033	006				
5365-12-124-4296	07-008	073	D8046	005417100001	D8286	DIN5417-SP100
5365-12-125-5213	01-059	002	D8046	007604014106	D8286	DIN7604-A-M14X1,5-ST
	03-001	014				
	03-002	016B				
	03-006	020				
	05-004	024				
	06-002	022				
	08-009	003				
5365-12-126-3418	10-002	009	D8286	DIN471-68X2,5		
	10-003	014				
5365-12-126-5183	19-013	019V	D8046	006799008000	D8286	DIN6799-8
5365-12-131-3223	01-004	017	D8046	007604018102	D8286	DIN7604-A-M18X1,5-CUZN



VERSORGUNGSNUMMERNVERZEICHNIS

VERSORGUNGS- NUMMER	BILDTAFEL- NUMMER	ORTS- ZAHL	HERST- KODE	1. TEILEKENNZEICHEN	HERST- KODE	2. TEILEKENNZEICHEN
1	2	3	4	5	6	7
5365-12-131-3223	01-004	041	D8046	007604018102	D8286	DIN7604-A-M18X1,5-CUZN
5365-12-134-6165	20-005	015	D8286	DIN910-M22X1,5-ST		
5365-12-134-6167	20-005	032	D8286	DIN910-M16X1,5-ST		
5365-12-134-6172	12-019A	018	D8286	DIN908-M22X1,5-ST		
5365-12-141-7722	01-016	052	D8046	0009973644	D8015	1230203001
	01-016	052				
	01-062	009				
5365-12-142-8108	12-016	010J	D8046	007604022100	D8286	DIN7604-A-M22X1,5-ST
5365-12-143-6095	20-006	024	D8046	0029909840	D8090	PS37X47X1
5365-12-146-3938	14-002	004	D8046	1124660173	D8090	JV68
5365-12-150-7746	08-007	042E	D8046	000988035008	D8286	DIN988-35X45X0,1
5365-12-152-6096	14-002	060	D8046	0009949241	D8090	JV40
5365-12-152-6116	07-017	020	D8046	005417085001	D8286	SP85DIN5417
5365-12-156-4436	19-013	008	D8046	000471025002	D8286	DIN471-25X1,2
	20-006	029	D8046	000471025000	D8286	DIN471-25X1,2
5365-12-156-4439	14-002	052	D8046	000471032000	D8286	DIN471-32X1,5
	19-003	029				
5365-12-156-4440	20-004	004	D8046	000471035000	D8286	DIN471-35X1,5
5365-12-156-4442	07-009	039	D8046	000471040000	D8286	DIN471-40X1,75
	14-002	016				
	20-004	008				
5365-12-156-4444	07-013	015	D8046	000471045000	D8286	DIN471-45X1,75
5365-12-156-4445	14-003	015	D8046	000471012000	D8286	DIN471-12X1
5365-12-156-4446	07-002	045	D8046	000471014000	D8286	DIN471-14X1
5365-12-156-4452	07-009	034	D8046	000471050000	D8286	DIN471-50X2
	07-017	034				
5365-12-156-4459	07-011	003	D8046	000472042000	D8286	DIN472-42X1,75
5365-12-156-4460	14-004	007	D8046	000472047000	D8286	DIN472-47X1,75
5365-12-156-4464	08-007	006	D8046	000472070000	D8286	DIN472-70X2,5
5365-12-156-4466	07-016	002	D8046	000472080000	D8286	DIN472-80X2,5
	07-017	002				
5365-12-156-4467	20-009	011	D8046	000472085000	D8286	DIN472-85X3
5365-12-156-4468	07-007	013	D8046	000472103000	D8286	DIN472-100X3
	07-008	074				
	20-006	002				
5365-12-156-4469	20-005	037	D8046	000472110000	D8286	DIN472-110X4
	20-006	006				
5365-12-156-4493	19-016	017	D8046	006799006000	D8286	DIN6799-6
5365-12-156-4555	14-004	005	D8046	009045020001	D8286	20DIN9045
5365-12-156-4556	08-003	042	D8286	DIN9045-55		



VERSORGUNGSNUMMERNVERZEICHNIS

VERSORGUNGS- NUMMER	BILDTAFEL- NUMMER	ORTS- ZAHL	HERST- KODE	1. TEILEKENNZEICHEN	HERST- KODE	2. TEILEKENNZEICHEN
1	2	3	4	5	6	7
5365-12-156-4556	08-008	044	D8286	DIN9045-55		
5365-12-156-4573	08-004	009Y	D8046	900055050300	D8286	DIN471-50X3
	08-009	016S				
5365-12-156-4575	07-009	037	D8046	000472090000	D8286	DIN472-90X3
5365-12-156-4594	07-007	040	D8046	005417150000	D8286	DIN5417-SP150
5365-12-156-4642	07-019	034	D8046	000471016000	D8286	DIN471-16X1
5365-12-156-4645	20-004	006	D8046	000472072000	D8286	DIN472-72X2,5
5365-12-156-4646	05-001	027	D8046	000472052000	D8286	DIN472-52X2
5365-12-156-4668	19-003	039	D8046	006799004000	D8286	DIN6799-4
5365-12-156-4706	07-019	028	D8286	DIN471-8X0,8		
5365-12-156-4711	07-005	032	D8046	003471052000	D8286	DIN471-52X2
5365-12-156-4715	07-007	026	D8046	000471095000	D8286	DIN471-95X3
5365-12-156-4722	12-019	005	D8046	000472014000	D8286	DIN472-14X1
	12-043	020				
5365-12-156-4769	19-022	020	D8046	005296020300	D8286	DIN5296-C20-ST-VERZINKTMATT
	19-028	017				
5365-12-156-4844	08-002	015E	D8046	900055060300	D8286	DIN471-60X3
5365-12-156-4999	07-003	017	D8046	900055016300	D8286	DIN471-16X1,5
5365-12-159-8349	19-020	026	D8046	0009880266		
	19-023	008C				
	19-023	008K				
	19-023	031				
	97-002	010				
5365-12-161-5354	19-024	018	D8046	005296012203	D8286	DIN5296-B12X2,2-ST-VERZINKTMATT
5365-12-165-2886	01-016	059	D8046	0009970730	D8015	2443462009
5365-12-165-8487	07-017	033	D8046	005417090001	D8286	SP90DIN5417
5365-12-165-9442	01-004	003	D8046	000908016000	D8286	DIN908-M16X1,5-ST-ZNPHRF
	01-004	048				
	01-045	012				
5365-12-166-9706	19-014	019	D8046	071805016300	D8286	DIN71805-R16
5365-12-167-8733	14-002	016A	D8046	3169940141		
5365-12-167-9424	14-002	012	D8046	3859970030		
5365-12-169-5375	07-015	020E	D8046	1159970032	D3273	81903100234
	07-015	043				
5365-12-171-7901	06-006	010	D8046	0005440671	D8095	9NS 111 469-09
5365-12-172-7162	14-005	007	D8046	0009870643	D8124	7632 035 102
5365-12-172-7279	14-004	015	D8046	0009941637	D8124	7673 037 104
5365-12-172-9750	01-002	004	D8046	3522240053		
	01-042	008				
5365-12-172-9751	01-003	006	D8046	4253020053		



VERSORGUNGSNUMMERNVERZEICHNIS

VERSORGUNGS- NUMMER	BILDTAFEL- NUMMER	ORTS- ZAHL	HERST- KODE	1. TEILEKENNZEICHEN	HERST- KODE	2. TEILEKENNZEICHEN
1	2	3	4	5	6	7
5365-12-172-9751	01-043	007	D8046	4253020053	D8015	1413121009
5365-12-172-9758	01-008	009	D8046	3520350006		
5365-12-172-9761	01-013	004	D8046	0009974930		
5365-12-172-9771	05-001	005	D8046	4255010153		
5365-12-172-9772	05-001	007	D8046	4255010481	D2905 D0634	01406 490120
5365-12-172-9780	07-002	021	D8046	4069970032		
5365-12-172-9782	07-008	067	D8046	4252640376		
5365-12-172-9784	07-011	010	D8046	4252670053		
5365-12-172-9785	07-011	023	D8046	3852680153	D2905 D0634	01406 490120
5365-12-172-9786	07-012	007	D8046	4252660284		
5365-12-173-1922	01-017	028	D8046	3520170071		
	01-064	063				
5365-12-173-5667	08-005	024	D8046	4253371752	D2905 D0634	01406 490120
	08-011	025				
5365-12-173-5668	08-005	025	D8046	4253371852		
	08-011	026				
5365-12-173-5669	08-005	026	D8046	4253371952	D2905 D0634	01406 490120
	08-011	027				
5365-12-173-6447	01-016	004	D8046	0000781129		
5365-12-173-6885	07-019	006	D8046	4252910126		
	12-001	009			D2905 D0634	01406 490120
5365-12-174-3825	01-003	031	D8046	3520630153		
5365-12-174-6843	12-016	010N	D8046	3469970230		
	12-026	042H				
5365-12-175-0078	06-003	017	D8046	4355410052	D2905 D0634	01406 490120
5365-12-175-0080	06-009	015	D8046	0008220025		
5365-12-175-0082	06-020	009	D8046	0029904040		
	06-020	035				
5365-12-175-1869	12-002	013	D8046	4164210220	D2905 D0634	01406 490120
	12-003	014				
5365-12-175-1883	19-013	004	D8046	3819190022		
5365-12-175-7917	18-001	014	D8046	4255240084		
5365-12-175-8599	08-003	010	D8046	4163370152	D2905 D0634	01406 490120
	08-008	009				
5365-12-175-8600	08-003	012	D8046	4163370352		
	08-008	011				
5365-12-175-8601	08-003	013	D8046	4163371452	D2905 D0634	01406 490120
	08-008	012				
5365-12-175-8603	08-003	018	D8046	4063371652		
	08-008	018				



VERSORGUNGSNUMMERNVERZEICHNIS

VERSORGUNGS- NUMMER	BILDTAFEL- NUMMER	ORTS- ZAHL	HERST- KODE	1. TEILEKENNZEICHEN	HERST- KODE	2. TEILEKENNZEICHEN
1	2	3	4	5	6	7
5365-12-175-8604	08-003 08-008	019 019	D8046	4063371752		
5365-12-175-8605	08-003 08-008	021 021	D8046	4063371952		
5365-12-175-8607	08-003 08-008	030 032	D8046	4063354552		
5365-12-175-8608	08-003 08-008	031 033	D8046	4063352152		
5365-12-175-8609	08-003 08-008	032 034	D8046	4063352252		
5365-12-175-8610	08-003 08-008	034 036	D8046	4063352452		
5365-12-175-9769	06-015	006	D8046	0005420481	D4276	89 512 006
5365-12-176-9961	01-007 01-007A 12-059 12-070 12-044	033 038 040 022 006	D8046	007604022102	D8286	DIN7604-A-M22X1,5-ST-A3P
5365-12-177-2210	01-016	036	D8046	000908026005	D8286	DIN908-M26X1,5-ST-A3P
5365-12-177-2589	01-016	037	D8046	0000743952	D8015	1410102625
5365-12-177-2590	01-016	039	D8046	0000744052	D8015	1410102626
5365-12-177-2591	01-016	040	D8046	0000744252	D8015	1410102628
5365-12-177-2592	01-016	041	D8046	0000744352	D8015	1410102629
5365-12-177-2593	01-016	042	D8046	0000744452	D8015	1410102631
5365-12-177-2594	01-016	022	D8046	0000744552	D8015	1410102630
5365-12-177-2595	01-016	023	D8046	0000743152	D8015	1410101610
5365-12-177-2596	01-016	024	D8046	0000743252	D8015	1410101612
5365-12-177-2597	01-016	026	D8046	0000743352	D8015	1410101614
5365-12-177-2598	01-016	027	D8046	0000743552	D8015	1410101618
5365-12-177-2599	01-016	028	D8046	0000743652	D8015	1230101608
5365-12-177-2600	07-002	010	D8046	0000743752	D8015	1410101620
5365-12-177-4326	07-002 07-008 07-009 03-006 03-006	022E 005 043 009 019			D0718	SP 2724.10
5365-12-177-4366	01-016	025	D8046	0000745171	D8081	B617/10-65/1
5365-12-177-4812	01-007	004	D8046	0000743452	D8015	1410101616
5365-12-177-5762	01-007A 01-048	006 002				



VERSORGUNGSNUMMERNVERZEICHNIS

VERSORGUNGS- NUMMER	BILDTAFEL- NUMMER	ORTS- ZAHL	HERST- KODE	1. TEILEKENNZEICHEN	HERST- KODE	2. TEILEKENNZEICHEN
1	2	3	4	5	6	7
5365-12-177-5762	01-048A	002	D8046	3529970032	D8088	BS36/3
5365-12-177-9440	06-020	044	D8046	0009906840		
5365-12-178-6516	12-007	040	D8046	3142030084		
	12-007A	040A				
5365-12-178-6523	01-009	003U	D8046	0009941437		
	01-009	007Y				
	01-009	021				
	01-009	028				
	01-009	035				
	01-009	042				
	01-053	007				
5365-12-178-6534	07-002	010C	D8046	000908014001	D8286	DIN908-M14X1,5-ST-A3P
5365-12-178-6535	07-004	001E	D8046	000908018002	D8286	DIN908-M18X1,5-ST-A3P
	07-008	005E				
5365-12-179-3731	01-010	014	D8046	3520320451		
5365-12-179-5457	10-002	017	D8046	4353230073		
5365-12-179-5754	07-016	005	D8046	4252610451		
5365-12-179-5788	01-010	002	D8046	3520520762		
	01-054	019				
5365-12-179-5891	06-014	008	D8046	4256890411		
5365-12-179-5892	06-014	009	D8046	4256890511		
5365-12-179-6300	08-003	011	D8046	4163370252		
	08-008	010				
5365-12-179-6301	10-001	004	D8046	4253230150		
5365-12-179-6302	12-005	009	D8046	4254260053		
	12-006	008				
5365-12-179-6303	12-005	010	D8046	4354260053		
5365-12-179-6304	12-005	017	D8046	4254260005		
	12-006	016				
5365-12-179-6305	12-005	018	D8046	4254260050		
	12-006	017				
5365-12-179-6307	12-018	020	D8046	4254320226		
	12-042	008				
5365-12-179-6308	12-018	022	D8046	4254320050		
	12-042	005				
5365-12-179-6606	03-006	010	D8046	0004773672	D9741	H5KVFR2-30
5365-12-179-6607	08-002	023	D8046	0019974830	D0718	SP4414.16
	08-009	004				
5365-12-179-6975	19-011	016	D8046	4356127238		
5365-12-179-6978	19-014	031	D8046	4259140197		



VERSORGUNGSNUMMERNVERZEICHNIS

VERSORGUNGS- NUMMER	BILDTAFEL- NUMMER	ORTS- ZAHL	HERST- KODE	1. TEILEKENNZEICHEN	HERST- KODE	2. TEILEKENNZEICHEN
1	2	3	4	5	6	7
5365-12-179-6980	19-026	003	D8046	4359927001		
5365-12-179-9971	19-003	024	D8046	4259905002		
5365-12-180-3081	01-016	029	D8046	0000743852	D8015	1410101630
5365-12-180-7222	01-016	043	D8046	0000745052	D8015	1410102632
5365-12-180-7417	07-017	030	D8046	4252640056		
5365-12-180-7420	18-001	026	D8046	4353330184		
5365-12-180-7421	19-001	013	D8046	4258900603		
5365-12-180-8420	01-016	038	D8046	0000744152	D8015	1410102627
5365-12-180-8535	10-002	015	D8046	0003232150	D2480	V5-13475-90AU12856
	10-003	007				
5365-12-180-8866	06-015	007	D8046	0005420581	D4276	89 512 001
5365-12-180-8869	07-017	021	D8046	4252630276		
5365-12-181-3014	01-005	025	D8046	4039970032		
	01-006	003A				
	01-006	012A				
	01-045	014				
	01-046	002				
	01-046	016				
5365-12-182-6909	01-014	009	D8046	3121881235		
5365-12-184-9256	07-007	045	D8046	000988026005	D8286	DIN988-26X37X0,1
5365-12-184-9257	07-007	046	D8046	000988026006	D8286	DIN988-26X37X0,2
5365-12-188-0779	08-003	026	D8046	4163350362		
	08-008	026				
5365-12-188-1506	08-003	025	D8046	4163350262		
	08-008	025				
5365-12-188-1711	10-001	001H	D8046	0003231550		
5365-12-191-7396	01-004	008A	D8046	3520110335	D8084	1-285-055-0279
	01-004	035				
	01-044	002				
5365-12-191-7397	19-011	024A	D8046	4356127438		
5365-12-191-7914	12-006	009	D8046	4254260250		
5365-12-191-7915	12-007	016B	D8046	4406820082		
	12-007A	016B				
	12-008A	028				
	19-034	030				
5365-12-193-3082	06-022	005	D8046	0019906440	D2780	6435/564
5365-12-193-4251	06-020	021A	D8046	0019976572		
	06-020	060				
5365-12-193-6236	01-012	021	D8286	DIN7993-A70		
	01-057	019				



VERSORGUNGSNUMMERNVERZEICHNIS

VERSORGUNGS- NUMMER	BILDTAFEL- NUMMER	ORTS- ZAHL	HERST- KODE	1. TEILEKENNZEICHEN	HERST- KODE	2. TEILEKENNZEICHEN
1	2	3	4	5	6	7
5365-12-193-6279	08-003	033	D8046	4063352352	D8124	7723 030 130
	08-008	035				
5365-12-193-6280	08-003	020	D8046	4063371852		
	08-008	020				
5365-12-193-6281	08-003	022	D8046	4063372052		
	08-008	022				
5365-12-193-6282	08-003	018C	D8046	4063372852		
	08-008	018C				
5365-12-193-6284	08-003	036	D8046	4163310053		
	08-008	038				
5365-12-194-1361	08-003	014	D8046	4163371552		
	08-008	013				
5365-12-194-1362	08-003	010C	D8046	4163371852		
	08-008	009C				
5365-12-194-1364	12-002	015	D8046	4164210394		
	12-003	016				
5365-12-195-2195	14-004	020	D8046	0019970130		
5365-12-196-1674	07-008	037	D8046	1239970430		
	14-002	012A				
5365-12-197-3672	01-008	007A	D8046	3520350814		
	01-052	004				
5365-12-197-4015	07-012	009	D8046	4252410226		
5365-12-197-4016	07-012	015A	D8046	4252660495		
5365-12-197-4017	08-005	026A	D8046	4253372152		
	08-011	027A				
5365-12-197-4018	08-005	026B	D8046	4253372252		
	08-011	027B				
5365-12-197-4019	08-005	026C	D8046	4253372352		
	08-011	027C				
5365-12-197-4451	08-007	039	D8046	4353320051		
5365-12-197-4452	08-007	041	D8046	4353370252		
5365-12-197-4453	08-007	042	D8046	4353370452		
5365-12-197-5074	18-001	014A	D8046	4255240384		
5365-12-197-5571	18-001	022A	D8046	4253111250		
5365-12-197-5624	07-003	013	D8046	4252670052		
5365-12-197-5625	07-003	014	D8046	4252670152		
5365-12-197-6477	07-008	035A	D8046	4252640050		
5365-12-197-8388	07-008	076	D8046	3122831352		
5365-12-197-8391	07-008	077	D8046	3122831652		
5365-12-198-0493	07-007	017	D8046	912009210200		



VERSORGUNGSNUMMERNVERZEICHNIS

VERSORGUNGS- NUMMER	BILDTAFEL- NUMMER	ORTS- ZAHL	HERST- KODE	1. TEILEKENNZEICHEN	HERST- KODE	2. TEILEKENNZEICHEN
1	2	3	4	5	6	7
5365-12-198-6694	07-004	022	D8046	4252680076		
5365-12-198-6696	07-005	054	D8046	4252620552		
	07-006	027				
5365-12-198-6697	07-005	055	D8046	4252620652		
	07-006	028				
5365-12-198-6698	07-005	056	D8046	4252620752		
	07-006	029				
5365-12-198-6699	07-005	057	D8046	4252620852		
	07-006	030				
5365-12-198-6700	07-005	058	D8046	4252620952		
	07-006	031				
5365-12-198-6701	07-005	059	D8046	4252621052		
	07-006	032				
5365-12-198-6702	07-005	060	D8046	4252621152		
	07-006	033				
5365-12-198-6703	07-005	061	D8046	4252621252		
	07-006	034				
5365-12-198-6704	07-005	062	D8046	4252621352		
	07-006	035				
5365-12-198-6705	07-005	073	D8046	4252622452		
	07-006	046				
5365-12-198-6706	07-005	037	D8046	4252630152		
	07-006	047				
5365-12-198-6707	07-005	038	D8046	4252630252		
5365-12-198-6708	07-005	039	D8046	4252630352		
	07-006	048				
5365-12-198-6709	07-005	040	D8046	4252630452		
5365-12-198-6710	07-005	041	D8046	4252630552		
	07-006	049				
5365-12-198-6711	07-005	042	D8046	4252630652		
5365-12-198-6712	07-005	043	D8046	4252630752		
	07-006	050				
5365-12-198-6713	07-005	044	D8046	4252630852		
	07-006	051				
5365-12-198-6714	07-005	045	D8046	4252630952		
	07-006	052				
5365-12-198-6715	07-005	046	D8046	4252631052		
5365-12-198-6716	07-005	047	D8046	4252631152		
	07-006	053				
5365-12-198-6717	07-005	048	D8046	4252631252		



VERSORGUNGSNUMMERNVERZEICHNIS

VERSORGUNGS- NUMMER	BILDTAFEL- NUMMER	ORTS- ZAHL	HERST- KODE	1. TEILEKENNZEICHEN	HERST- KODE	2. TEILEKENNZEICHEN
1	2	3	4	5	6	7
5365-12-198-6718	07-005	049	D8046	4252631352		
	07-006	054				
5365-12-198-6719	07-005	053	D8046	4252631752		
	07-006	056				
5365-12-198-6721	07-007	015	D8046	0029947941		
5365-12-198-6723	07-007	028	D8046	3852620151		
5365-12-198-6724	07-007	029	D8046	3852620251		
5365-12-198-6725	07-007	030	D8046	3852620351		
5365-12-198-6726	07-007	031	D8046	3852620451		
5365-12-198-6727	07-007	032	D8046	3852620551		
5365-12-198-6728	07-007	033	D8046	3852620651		
5365-12-198-6729	07-007	034	D8046	3852620751		
5365-12-198-6730	07-007	035	D8046	3852620851		
5365-12-198-6731	07-007	036	D8046	3852620951		
5365-12-198-6732	07-007	037	D8046	3852621051		
5365-12-198-6733	07-007	038	D8046	3852621151		
5365-12-198-6734	07-007	030	D8046	4252628552		
5365-12-198-6735	07-007	051	D8046	4252628652		
5365-12-198-6736	07-007	052	D8046	4252628752		
5365-12-198-6737	07-007	053	D8046	4252628852		
5365-12-198-6738	07-007	054	D8046	4252628952		
5365-12-198-6739	07-007	055	D8046	4252629052		
5365-12-198-6740	07-007	056	D8046	4252629152		
5365-12-198-6925	07-004	027	D8046	4252680750		
5365-12-198-6927	07-005	013	D8046	4252620150		
	07-006	017				
5365-12-198-6928	07-005	063	D8046	4252621452		
	07-006	036				
5365-12-198-6929	07-005	064	D8046	4252621552		
	07-006	037				
5365-12-198-6930	07-005	065	D8046	4252621652		
	07-006	038				
5365-12-198-6931	07-005	066	D8046	4252621752		
	07-006	039				
5365-12-198-6932	07-005	067	D8046	4252621852		
	07-006	040				
5365-12-198-6933	07-005	068	D8046	4252621952		
	07-006	041				
5365-12-198-6934	07-005	069	D8046	4252622052		
	07-006	042				



VERSORGUNGSNUMMERNVERZEICHNIS

VERSORGUNGS- NUMMER	BILDTAFEL- NUMMER	ORTS- ZAHL	FIRST- KODE	1. TEILEKENNZEICHEN	HERST.- KODE	2. TEILEKENNZEICHEN
1	2	3	4	5	6	7
5365-12-198-6935	07-005	070	D8046	4252622152	D2732	09578
5365-12-198-6936	07-006	043	D8046	4252622252		
5365-12-198-6937	07-005	071	D8046	4252622352		
5365-12-198-6938	07-006	044	D8046	4252622352		
5365-12-198-6939	07-005	072	D8046	4252631452		
5365-12-198-6939	07-006	045	D8046	4252631652		
5365-12-198-7876	07-005	050	D8046	0019975430		
5365-12-198-8113	07-005	052	D8046	4252631552		
5365-12-199-6624	08-002	023A	D8046	3520780186		
5365-12-300-7184	08-009	004A	D8046	4252631076		
5365-12-300-7185	07-007	051	D8046	4252629252	D8090	J23X1,5K
5365-12-300-7186	07-007	055	D8046	4252629352		
5365-12-300-7187	07-007	036A	D8046	4252629452		
5365-12-300-7188	07-007	010	D8046	4252629552		
5365-12-300-7189	07-007	057	D8046	4252630876		
5365-12-300-7190	07-007	058	D8046	4252630976		
5365-12-300-7191	07-007	059	D8046	4252631076		
5365-12-300-7195	07-007	060	D8046	4252640276		
5365-12-300-8240	07-008	045	D8046	4352620053		
5365-12-300-8241	07-008	046	D8046	0009946461		
5365-12-301-2098	07-008	047	D8046	0019948441	D8090	J23X1,5K
5365-12-301-2099	07-008	050	D8046	3852831852		
5365-12-301-2100	07-008	051	D8046	3852831952		
5365-12-301-2101	07-008	056	D8046	3852832052		
5365-12-301-2102	19-013	019H	D8046	3819190937		
5365-12-301-2103	14-003	014	D8046	1074620762		
5365-12-301-2104	01-021	004	D8046	3521550653		
5365-12-301-2105	01-072	006	D8046	3521550753		
5365-12-301-2521	01-021	017	D8046	3219970630		
5365-12-301-4407	01-072	017	D8046	4252620273		
5365-12-301-5239	01-004	038	D8046	3129912340	D8046	
5365-12-301-5915	01-044	018	D8046	915048018000		
	07-017	016A	D8046	4252622553		



VERSORGUNGSNUMMERNVERZEICHNIS

VERSORGUNGS- NUMMER	BILDTADEL- NUMMER	ORTS- ZAHL	HERST- KODE	1. TEILEKENNZEICHEN	HERST- KODE	2. TEILEKENNZEICHEN
1	2	3	4	5	6	7
5365-12-301-6214	07-005	015A	D8046	4252641085		
5365-12-302-3021	10-003	002A	D8046	4253250453		
5365-12-302-9453	01-003	031A	D8046	3520720653		
	01-043	013				
5365-12-304-2784	08-007	042N	D8046	000988035007	D8286	DIN988-35X45X0,5
5365-12-305-0123	19-013	049	D8046	0009922205	C1544	9100 1660
	19-013	060				
5365-12-309-4125	01-061	029	D8046	0000745780	D8015	1411030144
5365-12-309-4126	01-061	035	D8046	0000746380	D8015	1411030150
5365-12-309-4127	01-061	043	D8046	0000747180	D8015	1411030158
5365-12-309-5502	07-015	020R	D8046	915015024002		
5365-12-310-2469	03-004	011	D8046	4194260076		
5365-12-310-6542	19-024	019	D8046	005296025205	D8286	DIN5296-B25X3,4-ST,VERZINKTMATT
5365-12-313-1845	01-061	030	D8046	0000745880	D8015	1411030145
5365-12-313-1846	01-061	031	D8046	0000745980	D8015	1411030146
5365-12-313-1847	01-061	032	D8046	0000746080	D8015	1411030147
5365-12-313-1848	01-061	033	D8046	0000746180	D8015	1411030148
5365-12-313-1849	01-061	034	D8046	0000746280	D8015	1411030149
5365-12-313-1850	01-061	036	D8046	0000746480	D8015	1411030151
5365-12-313-1851	01-061	037	D8046	0000746580	D8015	1411030152
5365-12-313-1852	01-061	039	D8046	0000746780	D8015	1411030154
5365-12-313-1853	01-061	040	D8046	0000746880	D8015	1411030155
5365-12-313-1854	01-061	041	D8046	0000746980	D8015	1411030156
5365-12-313-1855	01-061	042	D8046	0000747080	D8015	1411030157
5365-12-313-1856	01-061	044	D8046	0000747280	D8015	1411030159
5365-12-313-1857	01-061	046	D8046	0000747480	D8015	1411030161
5365-12-313-1858	01-061	047	D8046	0000747580	D8015	1411030162
5365-12-313-1859	01-061	048	D8046	0000747680	D8015	1411030163
5365-12-313-1860	01-061	049	D8046	0000747780	D8015	1411030164
5365-12-313-1861	01-061	045	D8046	0000747380	D8015	1411030160
5365-12-313-9445	06-001	014	D8046	4068265529		
5365-12-313-9447	14-002	045	D8046	3164620234		
5365-12-314-0878	14-002	041	D8046	3164660884		
5365-12-314-1606	19-011	024B	D8046	4356127838		
5365-12-314-1807	07-010	003A	D8046	4252650276		
5365-12-314-1809	07-007	026A	D8046	0039946741		
5365-12-314-1810	07-013	034F	D8046	0004112573	D2061	22124002056
	07-013	052				
	08-005	013P				
	08-011	014G				



VERSORGUNGSNUMMERNVERZEICHNIS

VERSORGUNGS- NUMMER	BILDTAFEL- NUMMER	ORTS- ZAHL	HERST- KODE	1. TEILEKENNZEICHEN	HERST- KODE	2. TEILEKENNZEICHEN
1	2	3	4	5	6	7
5365-12-314-1811	07-013 07-013 08-005 08-011	034E 051 013M 014F	D8046	0004112473	D2001	22124002055
5365-12-314-1812	07-013 07-013 08-005 08-011	034D 050 013J 014E	D8046	0004112373	D2001	22124002054
5365-12-314-1813	07-013 07-013 08-005 08-011	034C 049 013G 014D	D8046	0004112273	D2001	22124002053
5365-12-314-1814	07-013 07-013 08-005 08-011	034B 048 013E 014C	D8046	0004112173	D2001	22124002052
5365-12-314-1815	07-013 07-013 08-005 08-011	034A 047 013C 014B	D8046	0004112073	D2001	22124002051
5365-12-314-5416	19-012	011D	D8046	3819190413		
5365-12-314-5462	19-012	009C	D8046	3819191063		
5365-12-315-3673	10-001	025E	D8046	4353240035		
5365-12-317-3942	05-001	005A	D8046	3199910540		
5365-12-318-5219	12-019A	014	D8046	000908010002	D8286	DIN908-M10X1-ST-A2P
5365-12-319-0259	76-001	004	D8046	0005420151	D4276	1305-00-10-004-02
5365-12-325-3202	01-013 01-058	004A 004	D8046	0019976930		
5365-12-328-1397	07-015 12-009 12-011 12-026 12-059 20-009	038 008 039 064 028 003	D8286	DIN7604-A-M12X1,5-ST-A3P		
5365-12-328-2741	01-004 01-044 05-004 07-015	030 02C 022 025	D8046	007604018101	D8286	DIN7604-A-M12X1,5-ST-A3P
5365-12-329-4534	03-006 03-006	009A 019A	D8046	4420740071		



VERSORGUNGSNUMMERNVERZEICHNIS

VERSORGUNGS- NUMMER	BILDTAFEL- NUMMER	ORTS- ZAHL	HERST- KODE	1. TEILEKENNZEICHEN	HERST- KODE	2. TEILEKENNZEICHEN
1	2	3	4	5	6	7
5365-12-337-6290	19-020	019	D8046	4355510053		
5365-12-337-6633	01-004	054	D8046	DIN7604-A-M10X1-ST-A2P	D8046	007604010102
5510-12-300-5112	19-009	012	D8046	4256167061		
5510-12-300-6912	19-021	005	D8046	4356157097		
5510-12-300-6913	19-026	013	D8046	4356167197		
5905-12-300-7505	06-014	039A	D8046	6155420225		
5905-14-382-1594	25-003	015	D8046	0008350360	F0411	576866T
5910-12-176-2554	01-021	046	D8046	0011566701	D8015	0290800052
	01-021	060				
	01-073	012				
5920-12-120-7787	06-013A	014	D8046	072581008101		
5920-12-120-9983	06-013A	013	D8015	0354010001	D8286	DIN72581-A8
5925-12-165-9642	06-001	004A	D8046	0015451034	D8885	129-L11-H-KF-8A
5925-12-166-1469	06-001	006	D8046	0015451134	D8885	452-K34-FN2-60A
5925-12-175-1245	06-001	005	D8046	0015450834	D8885	2-5100-L11-12A
5925-12-337-7130	06-001	004H	D8046	0015457434	D8885	412-K54-N2-25A
5930-12-161-4291	06-021	021	D8046	0005453414	D8015	0343004003
5930-12-166-0796	06-014	018	D8046	0005454204	D8129	04 8439 00
5930-12-166-1942	06-014	019	D8046	0005454404	D8129	04 8039 00
5930-12-169-1298	06-019	004	D8046	0015455207	D1510	08.1.1.12
5930-12-174-8214	06-002	001	D8046	0005455209	D8143	19 24 30 01
5930-12-174-8215	06-002	003	D8046	0005450423	D0634	E769
5930-12-174-9621	06-014	042	D8046	0045450224	D8095	6HF 002 372-04
5930-12-176-6950	06-014	050	D8046	0008207213	D8095	6ZE 001 759-06
5930-12-180-4507	06-002	005	D8046	0005456009	D8015	0344400010
5930-12-180-5303	06-014	046	D8046	0005459014	D8143	50 15 29 07
5930-12-180-5304	06-013A	008	D8046	0005452883	D8143	5014/50
	06-014	047				
	06-014	047				
	25-003A	006				
5930-12-180-5689	25-003	023	D8046	0018200410	D8129	04 8448 50
5930-12-192-9123	07-008	030B	D8046	0015458214	D8129	03 8880 15
	07-009	016				
5930-12-197-1355	06-014	048	D8046	0015450411	D8143	5. 15 29 04
5930-12-197-1788	07-009	017	D8046	0015454714	D0634	311 080
5930-12-199-1576	06-002	006	D8046	0015451214	D8129	03 8878 00
5930-12-302-8570	06-009	006B	D8046	2018201110		
5930-12-303-4109	06-002	001A	D8046	0005457909	D8143	19 24 30 04
5930-12-304-1468	12-007	029	D8046	0055423217	C3271	2210660102
	12-007A	029				



VERSORGUNGSNUMMERNVERZEICHNIS

VERSORGUNGS- NUMMER	BILDTAFEL- NUMMER	ORTS- ZAHL	HERST- KODE	1. TEILEKENNZEICHEN	HERST- KODE	2. TEILEKENNZEICHEN
1	2	3	4	5	6	7
5930-12-304-1469	12-007 12-007A	028 028	D8046	0015456214	C3271	32066032
5930-12-311-7307	06-015	002A	D8046	4428930003		
5930-12-313-8312	06-002	004A	D8046	0025453914	D8153	679.001.1011
5930-12-316-7889	06-013A	007	D8046	0015450611	D8143	50 15 29 05
	06-014	048A				
	25-003A	005				
5930-12-319-7960	06-014	050A	D8046	0015455811	D8095	6ZE001759-07
5930-14-363-6556	06-004	016	D8046	0005455138	F1659	EU20SM
5935-12-121-7285	06-011	003	D8046	0015454926		
5935-12-122-4463	06-012	016	D8046	0005453503	D9477	EVG72578
5935-12-127-4831	06-012	006	D8046	0005452226	D9477	CVG72578
	06-012	022				
5935-12-127-9479	06-013A	032	D8015	0352321001	D1839	59114
	06-021	004	D8046	072591000000	D1839	59114
5935-12-129-3368	06-021	005	D8046	0015457026	D8115	730
5935-12-152-5357	06-016	017	D8046	0025451128	D8512	925324-2
	06-018	038E				
	06-026	002				
5935-12-152-5358	06-010	002	D8046	0015458728	D8512	180907
	06-011	027				
	06-012	048				
	06-013A	017				
	06-016	011				
	06-017	003				
	06-019	024				
	06-019	041				
	06-020	018				
	06-020	051				
	06-024	009				
5935-12-152-5359	06-016	005	D8046	0045457528	D8015	1194485404
5935-12-152-8603	06-012	028	D8046	0005453103	D1371	CA121003-4
5935-12-157-7158	06-012	010	D8046	0025451228	D8512	180901-0
	06-012	020				
5935-12-164-1833	06-001	031	D8046	0015458228	D8512	163008
	06-011	015				
5935-12-164-1838	06-010	008	D8046	0015459328	D8512	163007
	06-010	027				
	06-012	051				
	06-012	059				



VERSORGUNGSNUMMERNVERZEICHNIS

VERSORGUNGS- NUMMER	BILDTAFEL- NUMMER	ORTS- ZAHL	HERST- KODE	1. TEILEKENNZEICHEN	HERST- KODE	2. TEILEKENNZEICHEN
1	2	3	4	5	6	7
5935-12-164-1838	06-016 06-019 06-020 06-020 06-020 25-003A	002 043 016 029 053 019	D8046	0015458328	D8512	163007
5935-12-167-5128	06-016	014	D8046	0065455528	D8095	8JA 703 947-01
5935-12-169-1823	06-013A 06-013A 06-013A	022 026 033	D8046	0015458526	D8015	0352222006
5935-12-171-5155	06-012	035	D8046	0015455226	D1371	248-8561-200
5935-12-171-5488	06-018 06-019 06-022 06-025	039N 046 018 013	D8046	0025451328	D8512	180916-0
5935-12-172-1275	06-011 06-011 06-011 06-012 06-012 06-018 25-003	020 022 032 007 021 019 026K	D8046	0015456028	D8512	180906
5935-12-175-0396	06-001 06-001	033 033	D8046	0085453128	D8512	825324
5935-12-175-0400	06-014	021	D8046	0015450826	D8115	734D
5935-12-175-0401	06-016 25-003A	004 004	D8046	0055459928	D8143	5015-52
5935-12-175-0402	06-016 06-019 06-020	016 028 039	D8046	3805400281		
5935-12-175-0403	06-016	018	D8046	0055458428	D8143	SK2136-10
5935-12-175-0404	06-016 06-017 06-017 06-019	020 010 022 044	D8046	0065450728	D2773	6305-025
5935-12-175-0405	06-020 06-020	006 064	D8046	3805400181		
5935-12-175-0406	06-020 06-020	012 038	D8046	0085458028	D0634	601503
5935-12-175-3236	06-008	008	D8046	0015457928	D8512	180908-0



VERSORGUNGSNUMMERNVERZEICHNIS

VERSORGUNGS- NUMMER	BILDTAFEL- NUMMER	ORTS- ZAHL	HERST- KODE	1. TEILEKENNZEICHEN	HERST- KODE	2. TEILEKENNZEICHEN
1	2	3	4	5	6	7
5935-12-175-3236	06-010 06-011 06-011 06-012 06-022 06-022 06-023 06-025 06-026 25-003	010 029 045 034 013 023 008 007 008 020F	D8046	0015457928	D8512	180908-0
5935-12-175-3241	06-016 06-019 06-020 06-020 06-023	010 042 017 054 006	D8046	0015458428	D8512	180900-0
5935-12-175-3242	06-016	015	D8046	0055456428	D8512	180941
5935-12-175-3245	06-019	002A	D8046	999854020501		
5935-12-177-0972	06-023 06-024	009 006	D8046	0075455928	D8512	180924
5935-12-178-0426	06-020	045	D8046	3805450026		
5935-12-178-2265	06-013A	021	D8015	1350500012		
5935-12-178-2313	06-012 06-012 06-012	005 023 004	D8046	0009976540	D2657	KRE1103-3
5935-12-178-2314	06-012 06-012	004 024	D8046	0009901154	D2657	1403-0005
5935-12-178-3108	06-019	017	D8046	0015455326	D1371	248-85-8507-000
5935-12-178-3622	06-006	037	D8046	0015458528	D8512	925176-0
5935-12-178-3623	06-016 06-019 06-020 06-020 25-003A	013 040 015 052 018	D8046	0075450528	D8512	925276-0
5935-12-179-0222	06-018 06-018	018 026	D8046	0025459528	D8015	1194485402
5935-12-179-4953	06-020 06-020	022 062	D8046	0055454628	D2780	5646431
5935-12-180-8532	06-010 06-012 06-016 06-018	013 046 019 017	D8046	0005453545	D8512	926539-1



VERSORGUNGSNUMMERNVERZEICHNIS

VERSORGUNGS- NUMMER	BILDTAFEL- NUMMER	ORTS- ZAHL	HERST- KODE	1. TEILEKENNZEICHEN	HERST- KODE	2. TEILEKENNZEICHEN
1	2	3	4	5	6	7
5935-12-180-8532	06-018 06-019 06-024 06-024	034 045 007 012	D8046	0005453545	D8512	926539-1
5935-12-192-6797	06-022	006	D8046	0009904954	D2780	564/6432
5935-12-192-6798	06-022	008	D8046	0055454528	D2780	564/6430
5935-12-193-6237	06-012	031	D8046	0015455426	D9477	VG95234N1-16S-1SN
5935-12-199-4232	06-018 06-018	002A 033	D8046	0015452226	C2107	CIR8038F20-8S-CR
5935-12-307-1277	06-005	003A	D9477	VG66917A001		
5935-12-308-5019	06-005	003	D8046	0005452426	D8115	941
5940-00-283-5281	06-021	011	96906	MS25036-109		
5940-12-125-0324	06-010 06-011	015 017	D8046	072586002200	D8286	B2DIN72586
5940-12-142-4273	06-021 06-021 06-021 06-021	003 010 016 018	D8046	0015458426	D8286	DIN46245-6,3-2,5-MS-PVC
5940-12-146-3319	06-018 06-018	007 037	D8046	046225010100	D8286	DIN46225-A10-6
5940-12-146-3320	06-012	054	D8046	046225010102	D8286	DIN46225-A10-10
5940-12-146-3322	06-017 06-018 06-018 06-018	020 013 032 039E	D8046	046225004103	D8286	A4-1DIN46225
5940-12-146-3323	06-009 06-010 06-016 06-017 06-017 06-019	063 006 007 005 021 003	D8046	046225004102	D8286	DIN46225-A4-2,5
5940-12-146-3324	06-020	007	D8046	046225005101	D8286	DIN46225-A5-2,5
5940-12-146-3328	06-009 06-018 06-018	061 010 038	D8046	046225006102	D8286	DIN46225-A6-2,5
5940-12-146-3329	06-016 06-017 06-017 06-018 06-018	009 008 026 011 030	D8046	046225006100	D8286	DIN46225-A6-6



VERSORGUNGSNUMMERNVERZEICHNIS

VERSORGUNGS- NUMMER	BILDTAFEL- NUMMER	ORTS- ZAHL	HERST- KODE	1. TEILEKENNZEICHEN	HERST- KODE	2. TEILEKENNZEICHEN
1	2	3	4	5	6	7
5940-12-146-3329	06-023	007	D8046	046223006100	D8286	DIN46225-A6-6
5940-12-146-3331	06-012	063	D8046	046225008103	D8286	DIN46225-A8-10
	06-017	019				
	06-018	009				
	06-018	028				
5940-12-146-6004	06-005	018B	D8046	072332011100	D8286	DIN72332A11-6
5940-12-146-6013	06-005	021D	D8046	072332011200	D8286	DIN72332B11,6
5940-12-147-9355	06-010	011	D8046	0003454526	D8512	1-160304-7
	06-010	025				
	06-016	023				
	06-018	003				
	06-019	035				
	06-023	002				
5940-12-152-5378	06-005	018C	D8046	046234010007	D8286	DIN46234-10-70
5940-12-153-7899	06-005	021F	D8046	046234010008	D8286	DIN46234-10-50
5940-12-159-3480	06-009	055	D8046	0005453726	D8512	160447-6
	06-010	003				
	06-010	011A				
	06-010	025A				
	06-011	028				
	06-012	045				
	06-013A	016				
	06-016	003				
	06-017	004				
	06-018	004				
	06-018	027				
	06-019	025				
	06-019	038				
	06-020	014				
	06-020	049				
	06-022	026				
	06-024	002				
	06-024	011				
	06-025	008				
	25-003A	020				
5940-12-159-6634	06-019	029	D8046	046225008100	D8286	A8-1DIN46225
	06-025	014				
5940-12-159-6638	06-012	049	D8046	046225004101	D8286	A4-6DIN46225
	06-016	006				
	06-017	007				



VERSORGUNGSNUMMERNVERZEICHNIS

VERSORGUNGS- NUMMER	BILDTAFEL- NUMMER	ORTS- ZAHL	HERST- KODE	1. TEILEKENNZEICHEN	HERST- KODE	2. TEILEKENNZEICHEN
1	2	3	4	5	6	7
5940-12-159-6638	06-017	025	D8046	046225004101	D8286	A4-6DIN46225
	06-019	033				
5940-12-159-6642	06-018	012	D8046	046225005100	D8286	A5-1DIN46225
	06-018	031				
	06-020	033				
5940-12-159-6650	06-018	035	D8046	046225010103	D8286	A10-1DIN46225
5940-12-159-6652	06-010	005	D8046	046225008102	D8286	A8-6DIN46225
	06-010	012				
	06-010	026				
	06-016	008				
	06-017	006				
	06-017	018				
	06-018	008				
	06-018	029				
	06-019	032A				
	06-020	003				
	06-020	063				
	06-022	025				
	06-023	005				
5940-12-164-1834	06-001	030	D8046	0015458628	D8512	42241-3
	06-011	014				
	06-011	019				
	06-012	009				
	25-003	020C				
	25-003	026D				
5940-12-165-8150	06-010	016A	D8046	0015466641	D8512	825036
5940-12-165-9119	06-010	016	D8046	0005467741	D8512	324067-0
	06-021	012				
	06-021	015				
	06-021	019				
5940-12-166-3384	06-013A	012	D8015	8781353009		
	06-013A	020				
	06-013A	025				
5940-12-175-0981	06-016	022	D8046	0005454626	D8512	160305-3
	06-019	034				
5940-12-175-3235	06-010	007	D8046	0005453826	D8286	DIN46340-A6,3-2,5MSGALAG
	06-010	028				
	06-012	047				
	06-012	055				
	06-016	012				



VERSORGUNGSNUMMERNVERZEICHNIS

VERSORGUNGS- NUMMER	BILDTAFEL- NUMMER	ORTS- ZAHL	HERST- KODE	1. TEILEKENNZEICHEN	HERST- KODE	2. TEILEKENNZEICHEN
1	2	3	4	5	6	7
5940-12-175-3235	06-017 06-017 06-018 06-018 06-019 06-019 06-019 06-020 06-020 06-025	002 023 006 024 026 030 037 005 050 011	D8046	0005453826	D8286	DIN46340-A6,3-2,5MSGALAG
5940-12-175-3237	06-020 06-024 06-025	002 005 005	D8046	046225008101	D8286	A8-2-5DIN46225
5940-12-175-3238	06-010	014	D8046	0005457926	D8512	180422-6
5940-12-175-3239	06-012 06-012	008 019	D8046	0025451428	D8512	180409-6
5940-12-175-3244	06-009 06-012 06-012 06-016 06-017 06-017 06-018 06-018 06-019 25-003A	062 050 062 021 011 024 005 025 036 021	D8046	0005454026	D8286	DIN46340-A6,3-6-MSGALAG
5940-12-175-3246	06-020 06-020	011 037	D8046	0015452926	D8512	AC153211
5940-12-175-4907	06-001 06-008 06-010 06-011 06-011 06-011 06-011 06-011 06-012 06-012 06-012	030A 009 009 014A 019A 023 033 040 046 009A 011 018	D8046	0025450628	D8512	42565-3



VERSORGUNGSNUMMERNVERZEICHNIS

VERSORGUNGS- NUMMER	BILDTAFEL- NUMMER	ORTS- ZAHL	HERST- KODE	1. TEILEKENNZEICHEN	HERST- KODE	2. TEILEKENNZEICHEN
1	2	3	4	5	6	7
5940-12-175-4907	06-012 06-018 06-019 06-020 06-020 06-022 06-022 06-022 06-023 06-024 06-024 06-025 06-025 06-026	033 039J 039 004 065 004 014 024 004 004 010 006 012 006	D8046	0025450628	D8512	42565-3
5940-12-178-0428	06-020	046	D8046	0015454826	D8512	62734-2
5940-12-179-5097	06-001	012	D8046	0005452660	D8885	1-025-113
5940-12-179-5098	06-001	015	D8046	0005452760	D8885	1-025-114
5940-12-179-7965	06-010	014A	D8046	0005453626	D8512	180432-6
5940-12-180-1942	06-013A	011	D8015	8784478015		
5940-12-316-5875	06-013A 06-013A 06-013A	015 019 024	D3257	650C/6		
5940-14-207-4371	06-020	058	D8046	0001590127	F0286	320562
5945-12-169-4164	06-001 06-001 06-001 06-026 06-001	020 020A 004 023 041	D8046 D8046 D8046 D8046 D8046	0005455405 0005458405 0005455405 0005459305 0005456605	D8015 D8095 D8015 C1058 C1058	0332204202 4RD 003 520-03 0332204202 89 9753 89 5032
5945-12-179-4734	06-001	024	D8046	0001535434	D8015	0333006010
5945-12-197-1353	06-001	018A	D8046	0035440532	C1058	89 2680
5945-12-309-6698	06-001	020C	D8046	0035459605	D8015	0332209202
5945-12-313-8107	06-001	004A				
5945-12-338-0687	06-026	018E	D8046	0035441832	C1058	V3886
5945-12-342-1637	06-001	021	D8046	0005400424	D8219	AK335.4
5961-12-179-8281	97-007	008	D8286	DTN40631G1SW0,25X15X5		
5970-12-121.1692	06-005	016	D8046	4065480037		
5970-12-175-7308	06-004	020	D8046	0009972881	D0081	670
5970-12-180-1232	06-009 06-017 06-018	031B 015 015A				



**VERSORGUNGSNUMMERNVERZEICHNIS**

VERSORGUNGS- NUMMER	BILDTAFEL- NUMMER	ORTS- ZAHL	HERST- KODE	1. TEILEKENNZEICHEN	HERST- KODE	2. TEILEKENNZEICHEN
1	2	3	4	5	6	7
5970-12-180-1232	06-018 06-022 06-025 07-020	036 029 004 007A	D8046	0009972881	D0081	670
5975-00-022-1307	05-002	027	D8046	0019978190	C0259	SST1-5M
5975-00-074-2072	12-011A 12-013A 12-014	038 033 002	96906	MS3367-1-9		
5975-00-133-8696	07-020	034	96906	MS3367-6-9		
5975-00-451-5001	01-071 03-002 03-003 03-004 06-006 06-009 06-011 06-016 06-020 06-022 06-025 07-002 07-021 08-012 12-012A 12-012B 12-012C 12-026 12-050 12-051 12-054 12-056 12-057 12-059 12-061 12-074	012 020 027 012 044 057 001 027 030 015 015 053 009 004 041 020 021 057 016 029 002 003 010 003 024 011	96906 96906	MS3367-3-9		
5975-00-570-9598	01-020 03-004 05-001 05-002 05-004	009 010 042 048 028	96906	MS3367-7-9		



VERSORGUNGSNUMMERNVERZEICHNIS

VERSORGUNGS- NUMMER	BILDTAFEL- NUMMER	ORTS- ZAHL	HERST- KODE	1. TEILEKENNZEICHEN	HERST- KODE	2. TEILEKENNZEICHEN
1	2	3	4	5	6	7
5975-00-570-9598	06-005 06-008 06-009 06-011 06-011 06-012 06-012 06-017 06-019 06-020 06-021 06-022 07-020 07-021 12-010 12-011 12-011A 12-012 12-013 12-014 12-024 12-028 12-056 12-058 12-059 12-061 14-001 25-003C	025 013 058 030 041 026 058 012 008 031 013 016 032 011 009 033 039 028 009 002A 017 021 011 026 025 021 044 005	96906	MS3367-7-9		
5975-12-122-4462	06-012 06-012	003 025	D8046	0009976781	D8115	877-18
5975-12-123-1264	06-005 06-018	019E 043	D8046	0005460135	D8015	2000558000
5975-12-141-3159	06-023 06-024	003 003	D8046	0009970381	D8527	600-25250
5975-12-143-0243	06-013	006	D8046	0005420281	D8095	9GH701932-00
5975-12-145-5546	06-007	008	D8046	046255011300	D8286	DIN46255-C-PG11-MS
5975-12-172-8325	06-006 06-006 06-007 06-007	006 034 023 042	D8046	046320011300	D8286	DIN46320-3-PG11-MS



VERSORGUNGSNUMMERNVERZEICHNIS

VERSORGUNGS- NUMMER	BILDTAFEL- NUMMER	ORTS- ZAHL	HERST- KODE	1. TEILEKENNZEICHEN	HERST- KODE	2. TEILEKENNZEICHEN
1	2	3	4	5	6	7
5975-12-172-8325	06-007	049	D8046	046320011300	D8286	DIN46320-3-PG11-MS
	06-008	002				
5975-12-175-6222	06-003	013	D8046	4259970281		
5975-12-175-6223	06-010	004	D8046	1159972081		
5975-12-175-6224	06-011	013	D8046	0005461237		
	06-011	018				
	06-020	013				
5975-12-175-6225	06-012	002	D8046	0005462237		
5975-12-175-6229	06-020	024	D8046	0015462141	C1058	SKD12002-2
5975-12-175-6230	06-020	028	D8046	4255460235		
5975-12-175-8205	19-031	009	D8046	0009888978	D8794	11534
5975-12-176-8870	06-020	010	D8046	0049974281	C1558	1G0049
	06-020	036				
5975-12-178-2985	06-020	020	D8046	0029970781	D2780	564/6434
	06-020	061				
	06-022	007				
5975-12-178-4082	06-008	011	D8046	3805462037		
	06-012	003A				
	06-012	032				
	06-020	055				
5975-12-178-5614	06-011	024	D8046	3805460037	D2480	V5-14408
	06-011	034				
	06-011	042				
	06-012	027				
	06-020	048				
5975-12-178-5616	06-011	044	D8046	3805461937		
5975-12-179-7682	06-001	007	D8046	4355460135	D2480	F0954
5975-12-179-7683	06-005	026	D8046	4355440023	D2480	F0843
5975-12-179-7684	06-011	002	D8046	0019971581	D2979	224401-25
5975-12-179-7685	06-019	007	D8046	4355460437		
5975-12-179-8307	19-015	026	D8046	0049884378	D8794	13370
5975-12-180-3641	14-005	018	D8046	0049884978	D8794	12612
5975-12-180-6722	06-004	021	D8046	4355450046		
5975-12-180-9398	06-021	001	D8046	0005461190	D2412	4600096
5975-12-191-5339	12-013	011	D8046	4259970581	D2480	F0737
	12-013A	034				
	12-050	028				
5975-12-193-1880	06-020	024A	D8046	0005460661	C1058	2.32319
5975-12-197-4447	06-011	025	D8046	3805460135		
	06-011	038				



VERSORGUNGSNUMMERNVERZEICHNIS

VERSORGUNGS- NUMMER	BILDTAFEL- NUMMER	ORTS- ZAHL	HERST- KODE	1. TEILEKENNZEICHEN	HERST- KODE	2. TEILEKENNZEICHEN
1	2	3	4	5	6	7
5975-12-197-4447	06-020	042	D8046	3805460135		
5975-12-197-4448	06-011	026	D8046	3805462137		
	06-020	041				
5975-12-197-4450	06-011	037	D8046	3805461637		
5975-12-197-4724	06-008	012	D8046	0005462691	D2412	8500134
	06-012	030				
5975-12-197-4725	06-013	015	D8046	4259975081		
5975-12-197-4726	06-020	057	D8046	3805460535		
5975-12-197-4727	06-020	059	D8046	3879970882		
5975-12-197-5569	06-020	068	D8046	3875450130		
5975-12-197-6313	06-020	066	D8046	5875400082		
5975-12-309-9335	06-008	010	D8046	0005469630	G2262	406308
	06-011	036A				
5975-12-311-4801	06-007	008A	D8046	0009970534	D8095	9NS104488-09
5975-12-319-3886	06-011	003A	D8046	0005465137	C0008	F2034 101/4
5977-12-164-4205	01-019	019	D8046	0001515614	D8015	2007014049
	01-019	042				
5977-12-177-4579	01-021	042	D8046	0001547114	D8015	1127014017
	01-021	053				
	01-073	006				
5977-12-197-2058	01-019	063	D8046	0001517914	D8015	2007014063
	01-070	021				
5977-14-382-1601	25-005	008	D8046	0008290275	F0411	101471N
5995-99-787-0741	06-020	019	D8046	0005401681	U0974	54958841
	06-020	059				
5999-12-142-8596	06-017	009	D8046	0005460235	D8015	3130558000
	06-018	016				
5999-12-179-5890	06-001	022	D8046	0005401624	C1058	897114014
5999-12-193-3778	06-020	011A	D8046	0115453328	D8512	153227-1
	06-020	037A				
5999-12-335-5654	06-005	005	D8046	0005450050	D8115	941-U1
5999-12-342-1878	06-020	046A	D8046	0095451126	D8512	928926-4
6105-12-197-1230	06-013	023	D8046	0008209042	D8095	9MN853168-11
6105-12-337-8446	06-013	024T	D8046	0008290501	D8095	9MN 857 622-01
6140-12-174-8217	06-005	018	D8046	4355400330		
6140-12-174-8220	06-005	021	D8046	4355400231		
6140-12-175-7309	06-005	022	D8046	4045401030		
6140-12-190-9027	06-004	008	D8046	0035415701	D7505	08 1 90750 23
6140-12-197-3040	06-003	004	D8046	4355401214		
6140-12-197-3673	06-003	005A	D8046	4355400282		



VERSORGUNGSNUMMERNVERZEICHNIS

VERSORGUNGS- NUMMER	BILDTAFEL- NUMMER	ORTS- ZAHL	HERST- KODE	1. TEILEKENNZEICHEN	HERST- KODE	2. TEILEKENNZEICHEN
1	2	3	4	5	6	7
6140-12-302-1564	06-003	024	D8046	4355410211	D8286	DIN47732-H05VV-F2X1,5GY
6140-12-302-1565	06-003	023	D8046	4355410111		
6145-12-151-4341	06-027	001	D9477	VG95218T020C002		
	25-003B	002				
6145-12-151-4343	06-027	003	D9477	VG95218T020C004		
	25-003B	004				
6145-12-151-4350	06-027	002	D9477	VG95218T020C003		
	25-003B	003				
6145-12-151-4387	25-003B	001	D9477	VG95218T020C001		
6145-12-167-8799	25-003B	006	D2030	0010063		
6145-12-199-4671	06-027	004	D9477	VG95218T020A009	D8129	018i4130
	25-003B	005				
6145-12-307-4348	06-027	005	D9477	VG95218T020A010		
6145-12-307-4759	06-005	018A	D9477	VG95218T024K007		
	06-005	021B				
	06-027	006				
6150-12-174-8216	06-005	004	D8046	4355400239		
6150-12-174-8218	06-005	019	D8046	4355400530		
6150-12-174-8219	06-005	020	D8046	4355400431		
6150-12-175-1246	06-001	029	D8046	0045458124		
6150-12-180-6311	06-015	001	D8046	4255400278	D8095 D8143 D8143 D8143	2AB 001 208-02 07.294 07.278 25722100
6150-12-197-3039	06-018	040	D8046	3525400941		
6150-12-309-6202	06-016	016A	D8046	3805402281		
	06-019	028A				
	06-020	039A				
6150-12-315-7233	06-023	001	D8046	4258203715		
6150-12-318-8014	06-020	006A	D8046	3805402181		
	06-020	064A				
6150-12-331-1464	06-018	023	D8046	4375400337		
6150-12-342-0509	06-022	003A	D8046	4355400309		
6210-12-121-7333	06-009	019	D8046	0008200352	D8095 D8143 D8143 D8143	2AB 001 208-02 07.294 07.278 25722100
6210-12-171-8449	06-014	028	D8046	0005455390		
6210-12-171-8454	06-014	025	D8046	0005453790		
6210-12-173-3977	06-013A	004	D8046	0015451815		
	06-014	022				
	06-014	022				
	06-014	022				
	25-003A	001				
6210-12-175-2626	06-014	024	D8046	0025450390		
6210-12-175-2628	06-014	031	D8046	0015455790		



VERSORGUNGSNUMMERNVERZEICHNIS

VERSORGUNGS- NUMMER	BILDTAFEL- NUMMER	ORTS- ZAHL	HERST- KODE	1. TEILEKENNZEICHEN	HERST- KODE	2. TEILEKENNZEICHEN
1	2	3	4	5	6	7
6210-12-175-2629	06-014	034	D8046	0015458490	D8143	07.621
6210-12-175-6226	06-014	026	D8046	0005455290	D8143	07.293
6210-12-178-3616	06-014	043	D8046	0005453637	D8095	9SK 702 331-07
6210-12-180-8529	06-014	035	D8046	0025454250	D8143	07.817
6210-12-180-8530	06-014	037	D8046	0025454390	D8143	07.818
6210-12-180-8531	06-014	038	D8046	0025454490	D8143	07.819
6210-12-181-0392	06-014	036	D8046	0015456990	D8143	07.469
6210-12-181-2051	06-014	052	D8046	0005459115	D8143	25412101
6210-12-194-3728	06-014	025A	D8046	0035453290	D8143	07.971
6210-12-194-3731	06-014	030A	D8046	0035453790	D8143	07.974
6210-12-197-4013	06-014	024A	D8046	0005454390	D8143	07.284
6210-12-197-4014	06-014	038A	D8046	0045456990	D8143	0045456990
6210-12-197-5568	06-014	049	D8046	0035458090	D8143	17.002
6210-12-198-0506	06-014	053	D8046	0005459215	D8143	25412104
6210-12-302-8899	06-014	032A	D8046	0015455590	D8143	07.431
6210-12-302-8900	06-014	027A	D8046	0035455290	D8143	17.161
6210-12-305-2638	06-014	029	D8046	0015456290	D8143	07.463
6220-12-139-8207	06-006	003	D8046	0005440285	D8095	9HB 087 394-00
6220-12-139-8209	06-006	004	D8046	0015449090	D8095	9ES 087 392-00
6220-12-151-4411	06-007	004	D8046	0005448300	D8095	2SD 001 698-00
6220-12-151-4412	06-007	005	D8046	0015445890	D8095	9EL 104 544-00
6220-12-151-4414	06-007	016	D8046	0005448403	D8095	2DA 001 324-02
6220-12-151-4415	06-007	020	D8046	0015445790	D8095	9EL 072 373-00
6220-12-151-8489	97-003	001	D8046	3805850005	D1839	62091
6220-12-152-8600	06-007	040	D8046	0005441004	D8095	2NE 002 481-01
6220-12-156-5168	06-009	043	D8046	0018202756	D8095	2PF 001 645-01
6220-12-159-6554	06-007	019	D8046	0005442434	D8095	2KA 001 324-05
6220-12-162-0204	06-008	001	D8046	0005440413	D8095	2PF 001 637-03
6220-12-164-7718	06-007	041	D8046	0015448990	D8095	9EL 111 600-00
6220-12-166-1650	06-006	002	D8046	0005441014	D8095	1XA 002 409-03
6220-12-175-1249	06-009	012	D8046	4258220020	D2905	33111
6220-12-175-1250	06-009	013	D8046	4258220120	D2905	33101
6220-12-175-1251	06-009	016	D8046	4258220010	D2905	3310115
6220-12-177-7335	06-013	021	D8046	0008221688	D8095	9DX853965-00
6220-12-178-4675	06-009	001	D8046	3098250056		
6220-12-179-4739	06-006	021	D8046	4255440001	D8095	1AG 003 555-00
6220-12-179-6296	06-006	026	D8046	0005440997	D8095	9AB 053 336-02
6220-12-181-3609	06-006	024	D8046	0005445893	D8095	9FH 112 497-00
	06-006	049				
	06-006	056				



VERSORGUNGSNUMMERNVERZEICHNIS

VERSORGUNGS- NUMMER	BILDTAFEL- NUMMER	ORTS- ZAHL	HERST- KODE	1. TEILEKENNZEICHEN	HERST- KODE	2. TEILEKENNZEICHEN
1	2	3	4	5	6	7
6220-12-188-1917	06-013A	028	D1405	7782314012		
6220-12-191-3685	06-009	003A	D8046	1238200801	D8095	2JA 001 357-03
6220-12-193-5213	06-013A	001	D1839	6200046		
6220-12-193-5214	06-013A	031	D1839	6200046-100		
6220-12-193-5215	06-013A	018	D1839	6200046-200		
6220-12-193-5216	06-013A	023	D1839	6200046-300		
6220-12-193-5217	06-013A	041	D1839	6200046-400		
6220-12-193-5218	06-013A	002	D1839	6200046-500		
6220-12-193-5219	06-013A	035	D1839	6200046-600		
6220-12-193-5220	06-013A	042	D1839	6200046-700		
6220-12-193-5450	06-013A	027	D1839	6200046-00-01		
6220-12-197-0215	06-013	018	D8046	0008204958	D8095	2RL 003 130-01
6220-12-197-2062	06-013	012	D8046	4258200032		
6220-12-197-2064	06-013	027	D8046	4258200132		
6220-12-197-5071	06-013	019	D8046	0018222410	D8095	9EL 852 061-00
6220-12-306-3494	06-007	047	D8046	0005442707	D8095	2ZR 002 481-03
6220-12-306-4535	06-007	048	D8046	0015449790	D8095	9EL 111 600-02
6220-12-318-7824	06-009	034	D8046	0018200456	D8095	2XS 004 237-02
6220-12-318-7825	06-009	035	D8046	0018201156	D8095	2XS 004 237-01
6220-12-318-7826	06-009	037	D8046	0018205856	D2905	39620
6220-12-318-7827	06-009	037A	D8046	0008262310	D2905	3961202
6220-12-318-7828	06-009	037B	D8046	0008262410	D2905	3961001
6220-12-318-7829	06-013A	005	D8046	0015452090	D8143	07.319
6220-12-318-7830	06-013A	009	D8046	0015459590	D8143	07.706
6220-12-319-2066	06-009	023	D8046	4258261314		
6220-12-319-2067	06-009	024	D8046	4258261214		
6220-12-319-2068	06-009	025	D8046	4258261414		
6220-12-319-2593	06-014	026B	D8046	0065451990		
6220-12-319-2594	06-014	037A	D8046	0035454390		
6220-12-319-2595	06-014	038D	D8046	0035454490		
6220-12-325-8538	06-013	024E	D8046	0018226610	D8095	9EL 856 417-00
6220-12-325-8746	06-013	024A	D8046	0008206758	D8095	2RL 004 958-01
6220-12-337-6977	06-006	023	D3046	0005448092	D8095	9DE 122 494-00
6220-12-337-6978	06-013	024L	D8046	0008223088	D8095	9DX 859 560-001
6220-12-337-7051	06-006	025	D8046	0015448890	D8095	9AH 122 497-00
6220-12-337-9529	06-013	012B	D8046	4258200432		
6220-12-337-9530	06-013	027B	D8046	4258200532		
6220-12-342-1939	06-009	059	D8046	0018203121	D8095	2BM 006 692-03
6220-12-342-1949	06-009	054	D8046	0018203421	D8095	2BM 006 692-04
6230-12-120-3659	97-005	010	C1202	228/1		



VERSORGUNGSNUMMERNVERZEICHNIS

VERSORGUNGS- NUMMER	BILDTAFEL- NUMMER	ORTS- ZAHL	HERST- KODE	1. TEILEKENNZEICHEN	HERST- KODE	2. TEILEKENNZEICHEN
1	2	3	4	5	6	7
6230-12-121-7334 6230-12-150-9920 6240-12-120-7952	97-002 97-005 06-007 06-008 06-009 06-013A 06-014 06-014 06-014 06-014 06-015 25-003 25-003A 76-001 97-003	013 008 011 005 020 006 023 023 023 023 014 027 003 003 002	C1034 D9478 D8046	HL51-8/0 TL6230-0057 072601024801	D8286	DIN72601-H-24V2W
6240-12-129-4540 6240-12-129-4850 6240-12-129-6156	97-005 06-009 06-006 97-003	009 002 018 006	D8286 D8046 D8046	DIN49848-B1-6-2,4 0005446394 072601024100	D8220 D8286	6429 DIN72601-R2-24V55/50W
6240-12-133-4993 6240-12-136-1126 6240-12-151-9661	97-005 06-013A 06-013 06-013 97-003	011 029 024 024H 017	D8286 D8220 D8046	DIN49846-K2,5-0,3LINSKOLSEN 7669 072601024270	D8286	DIN72601-H1-24V70W
6240-12-152-4324 6240-12-155-8446 6240-12-173-3418	97-003 06-006 06-014 25-003	016 019 051 027A	D8046 D9477 D8046	0015443794 VG95344T04-010 072601024230	D5819 D8286	1436 DIN72601-WS/1,2-24V1,2W
6240-12-173-4824	06-007 06-009 97-003	009 036 004	D9477	VG95344T05-006		
6240-12-173-4827	06-006 06-007 06-007 06-009 97-002 97-003	001 010 010 018 016 005	D8046 D9477 D8046	072601024190 VG95344T05-008 072601024190	D8286 D8286	DIN72601-P25-1-24V21W DIN72601-P25-1-24V21W
6240-12-173-5414 6240-12-180-0912	97-003 97-003 06-006	007 003 050	D9477 D9477 D8286	VG95344T05-008 VG95344T04-011 DIN72601-H4-24V75/70W		



VERSORGUNGSNUMMERNVERZEICHNIS

VERSORGUNGS- NUMMER	BILDTAFEL- NUMMER	ORTS- ZAHL	HERST- KODE	1. TEILEKENNZEICHEN	HERST- KODE	2. TEILEKENNZEICHEN
1	2	3	4	5	6	7
6240-12-199-7626	97-003	015	D8046	4355850005		
6250-12-180-6310	06-006	022	D8046	0008263482	D8095	9FF 085 642-00
	06-006	048				
	06-006	055				
6350-12-175-0982	06-019	009	D8046	0005421123	D4276	236.040/006/002
6350-12-315-1627	06-001	037A	D8046	0008206026	D8095	5AB 005 400-01
6350-12-326-5426	06-013	001D	D8046	0035425320		
6545-12-198-2909	19-028	001A	D8046	4258600914		
6545-12-291-0002	97-005	004	D8046	013164000001	D8286	DIN13164-BWMODIF
6545-12-341-9884	19-028	001B	D8046	4258602014		
6620-12-179-5450	06-015	011	D8046	0015429902	D4276	350.451/016/012
6680-12-170-5686	12-016	010A	D8046	0004312156	D8096	4321997514
6680-12-172-9768	03-001	010	D8046	0085423517	D4276	221.825/018/162
6680-12-174-5055	76-001	002	D8046	0005422894	D4276	125-3300-24
6680-12-179-5447	06-015	005	D8046	0015428616	D4276	333-430-008-012
6680-12-179-5448	06-015	008	D8046	0085428906	D4276	120-020-163-001
6680-12-179-5451	06-015	012	D8046	0015424503	D4276	301-451-036-005
6680-12-180-6309	01-015	005	D8046	3520104972		
	01-060	001				
6680-12-180-6723	07-021	001	D8046	4255420007	D4276	200-401-117-011-2608LG4250MM
6680-12-191-7364	05-004	004	D8046	0032037375	D9093	X2.085.83.100
	05-004	005	D8046	0032037875	D8132	4105.83
	05-005	006	D8046	0032037375	D9093	X2.085.83.100
	05-005	007	D8046	0042038375		
6680-12-197-2829	76-001	001	D8046	0105421210	D4276	1308.02 03 00 0162 23
6680-12-304-3782	14-005	004	D8046	0004660167	D8124	7632 119 139
6680-12-305-3679	06-015	019	D8046	0025429203	D4276	301.471/026/001
6680-12-315-1146	03-001	010K	D8046	0085424317	D4276	221.825/018/158
6685-12-172-3130	01-013	031	D8046	0045428917	D4276	360 081 029/065
	01-058	014				
6685-12-172-3136	05-004	025	D8046	0015422317	D4276	323-801-001-004
	05-005	004				
6685-12-179-5449	06-015	010	D8046	0035423305	D4276	310-454-001-011
6685-12-180-5683	06-015	013	D8046	0015421008	D4276	151-044-014-002
6685-12-303-1247	06-015	020	D8046	0015423768	D4276	151.044/016/002
6685-12-305-3597	06-015	017	D8046	0035428805	D4276	310.474/043/001
6685-12-305-4792	06-015	018	D8046	0025422702	D4276	350.471/021/001
6695-12-310-5035	06-015	009	D8046	0035409647	D4276	110.009/042/001
6850-14-290-1901	97-002	012	D8046	0005550010	F0776	115-00-04
7240-12-169-3138	97-007	005A	D9478	7240029A		



VERSORGUNGSNUMMERNVERZEICHNIS

VERSORGUNGS- NUMMER	BILDTAFEL- NUMMER	ORTS- ZAHL	HERST- KODE	1. TEILEKENNZEICHEN	HERST- KODE	2. TEILEKENNZEICHEN
1	2	3	4	5	6	7
7240-12-179-5054	97-007	005	D1720	BE1001	D1839	8312
7240-12-179-5056	97-007	006	D1720	BE 1003		
7520-12-120-3977	97-005	001	D9478	TL7520-00C9		
7920-12-120-0328	97-007	010	D9478	TL7920-0024-19		
7920-12-130-9739	97-007	012	D1839	2360-261100-24-0		
7920-12-131-2891	97-007	011	D9478	TL7920-0001-37/29		
7920-12-172-7404	97-007	013	D0392	EK01		
8105-12-182-2189	97-002	003A	D2034	ST8365		
8305-12-121-4996	19-028	005	D9477	VG61350-18-6014		
	19-028	011				
	19-029	006				
	19-029	011				
	19-029	016				
	19-029	019				
	19-029	022				
	19-029	026				
8305-12-130-4361	19-029	028	D8046	0009830210		
8305-12-130-9145	19-020	014H	D9478	TL8305-0135-20MM		
8305-12-151-9627	19-028	002	D8046	0009834010		
	19-028	003				
8345-12-120-3976	97-006	001	D2778	W130		
8345-12-120-9749	97-006	002	D1839	8370		
8345-12-120-9750	97-006	003	D1839	8369		
8345-12-120-9751	97-006	004	D1839	8368		
8345-12-120-9752	97-006	005	D1839	8371		
8345-12-124-5214	97-003	018	D0172	0433-50X50		
8345-12-124-8019	97-006	008	C2311	8312		
8345-12-124-9809	97-006	011	D9478	TL8345-0006		
8345-12-124-9811	97-006	009	D1839	8312-20		
8345-12-124-9812	97-006	010	D1839	8312-30		
8345-12-129-9686	97-006	007	D1839	8328		
8345-12-131-3529	97-006	006	D9478	TL8345-0009		
8415-12-302-9456	97-007	015	C2625	249807		
8415-12-302-9805	97-007	014	C2248	3029456-1902308		
8465-12-185-3144	97-005	003	D1606	4 4131 02		
8465-12-190-2308	97-007	016	C2625	200 033		
9320-12-139-3462	07-010	037	D8046	4359877552		
	19-023	007				
	19-023	008				
	19-023	017				



VERSORGUNGSNUMMERNVERZEICHNIS

VERSORGUNGS- NUMMER	BILDTAFEL- NUMMER	ORTS- ZAHL	HERST- KODE	1. TEILEKENNZEICHEN	HERST- KODE	2. TEILEKENNZEICHEN
1	2	3	4	5	6	7
9320-12-139-3462	19-023	018	D8046	4359877552		
	19-023	022				
	19-023	023				
9320-12-175-1885	06-013	008A	D8046	0039898185		
	19-015	013				
9320-12-176-2610	19-019	002	D8046	0009874733		
9320-12-303-2260	12-012C	015	D8442	LN9108-5.5601.1-2X500X500		
9320-12-303-4471	06-014	017A	D8046	0019873933		
	19-016	040A				
9330-12-180-5306	19-029	004	D8046	4758140097		
9330-12-180-6065	19-033	016	D8046	0019897385		
9330-12-180-9415	25-001	005	D8046	0019899585		
9330-12-191-2779	25-002	011	D8046	0008314096	C2246	2101
9330-12-300-3289	19-022	027	D8046	4357557110		
9390-12-139-0825	06-013	009	D8046	0019877625	D8905	4610044
	19-012	007				
	19-029	004A				
	19-032	006				
9390-12-145-5710	01-003	020	D8046	4353020096	D2480	V6-249
	01-043	026				
9390-12-148-8245	06-014	054	D8046	0009870772	D8905	4610028
9390-12-171-1736	12-016	010C	D8046	0004316787	D8096	8977534514
9390-12-172-1285	07-019	015	D8046	0302953283	D8786	MH17501
9390-12-172-9998	07-010	019	D8046	4252670297	D2480	B0704
9390-12-172-9999	07-010	020	D8046	4252670397	D1449	10-1280-9-4
9390-12-173-0000	07-011	014	D8046	4252670197	D1449	10-1259-3-4A
9390-12-173-0001	07-011	015	D8046	4252670597	D2480	B0705
9390-12-174-0607	14-001	015	D8046	0004600096	C0897	E116-92
9390-12-174-1362	03-001	015	D8046	0019873625	C0310	14.010
9390-12-174-1364	03-001	020	D8046	3634750320		
9390-12-174-6910	07-002	043D	D8046	0002640196	D8096	8977527004
9390-12-175-3251	03-001	015A	D8046	0019872272	C0310	17-059
	05-002	041				
	05-002	042				
	19-002	016				
	19-016	003				
9390-12-175-3252	19-006	002	D8046	0039879625		
	19-006	008				
9390-12-175-3253	19-015	012	D8046	0019874257		
9390-12-179-4729	03-001	022	D8046	4354750720		



VERSORGUNGSNUMMERNVERZEICHNIS

VERSORGUNGS- NUMMER	BILDTAFEL- NUMMER	ORTS- ZAHL	HERST- KODE	1. TEILEKENNZEICHEN	HERST- KODE	2. TEILEKENNZEICHEN
1	2	3	4	5	6	7
9390-12-179-8884	08-011	017	D8046	4249871243		
9390-12-179-8886	08-005	016	D8046	4249871143		
9390-12-180-1240	19-006	006	D8046	0039879825		
9390-12-180-3204	19-033	024	D8046	0009874960	D8905	4020008
9390-12-180-6316	19-034	003	D8046	0008110335	D9755	560153-00
9390-12-180-7419	12-028	004	D8046	0004233586	D8096	8977539304
	12-068	004				
9390-12-180-8867	07-004	007	D8046	0002681397		
9390-12-182-4580	12-012	019B	D8046	4068365043	D2480	V6-1448-50CR879
	12-054	004				
9390-12-184-8495	14-001	042	D8046	4254620496		
9390-12-197-1792	07-013	026K	D8046	0002954583	D0786	MK2850MA
9390-12-310-6415	07-002	043M	D8046	0002640796	D8124	C501206762
	07-002	059	D8046	0002680596		
9390-12-310-6937	12-025	012	D8046	0014310386	D8015	1480703049
	12-066	008				
9390-12-314-8431	12-025	006	D8046	0014310586		
	12-066	004				
9390-12-315-1048	19-033	001A	D8046	0009858230	C0310	21.1361
9505-12-140-5447	97-007	009	D8286	DI1177-1.0151.02-1		
9505-12-140-7602	03-001	009	D8046	000177002000	D8286	2DIN177-1.0010G
	08-007	059				
9505-12-141-8038	08-007	030	D8046	000177001003	D8286	DIN177-1.0010BK-1,6
9505-12-197-3722	07-003	007	D8046	4252630073		
9515-12-132-1861	08-005	030	D8046	900263009000	D8015	1481000004
	08-011	031				
9905-12-139-8150	06-007	014A	D8046	0005444105	D0392	RMG08
9905-12-148-7363	97-005	007	D9478	TL9905-0023		
9905-12-151-8907	19-034	026	D8046	3155840602		
9905-12-157-6882	97-005	006	D9478	TL9905-0021		
9905-12-177-6347	19-034	014	D8046	4168100069		
9905-12-179-6974	19-010	022E	D8046	4355840047		
9905-12-179-6984	19-034	011	D8046	4428170026		
9905-12-179-8911	97-008	007	D8046	4255841121		
9905-12-179-8912	97-008	008	D8046	4255841221		
9905-12-179-8913	97-008	011	D8046	4355840521		
9905-12-179-8914	97-008	012	D8046	4355840115		
9905-12-179-9514	97-008	009	D8046	3098170141		
9905-12-180-1687	06-001	010	D8046	4355450400		
9905-12-180-1688	06-001	011	D8046	4355450500		



VERSORGUNGSNUMMERNVERZEICHNIS

VERSORGUNGS- NUMMER	BILDTAFEL- NUMMER	ORTS- ZAHL	HERST- KODE	1. TEILEKENNZEICHEN	HERST- KODE	2. TEILEKENNZEICHEN
1	2	3	4	5	6	7
9905-12-180-2232	12-016	010E	D8046	0004320099	D8096	8991443404
9905-12-180-9416	97-008	004	D8046	0005843321	C0276	19783
9905-12-180-9417	97-008	005	D8046	0005840131	C0276	14102
9905-12-180-9734	97-008	003	D8046	4355841221		
9905-12-181-5992	99-001	016K	D8046	435589016312	D0673	64940.6
9905-12-181-8279	97-008	013	D8046	4355841021		
9905-12-184-8080	19-034	013A	D8046	4355840003		
9905-12-191-3050	97-008	014	D8046	3855840021		
9905-12-191-6774	14-001	005B	D8046	0004640432		
9905-12-193-2209	19-035	002	D8046	3855847024		
9905-12-197-0773	97-008	019	D8046	4355840721		
9905-12-197-1351	06-001	010A	D8046	4355450800		
9905-12-197-1352	06-001	011A	D8046	4355450900		
9905-12-197-2562	19-034	027	D8046	4258102469		
9905-12-197-2566	97-008	010A	D8046	4355840238		
9905-12-197-2567	97-008	013A	D8046	4355840038		
9905-12-197-2568	97-008	017	D8046	4355840215		
9905-12-197-2740	19-035	003	D8046	3855845824		
9905-12-300-3316	19-034	021	D8046	4258100769		
9905-12-300-6680	19-035	004	D8046	4255840324		
9905-12-300-7708	19-035	001	D8046	4255840224		
9905-12-300-8788	97-008	010	D8046	3185840138		
9905-12-301-0765	19-034	023	D8046	900203000001		
9905-12-303-1580	97-008	018	D8046	4355840129		
9905-12-303-4640	19-034	020A	D8046	3058170316		
9905-12-312-1153	19-015	027A	D8046	4258990014		
9905-12-315-0252	97-008	006A	D8046	3818170220		
9905-12-318-8210	97-008	003C	D8046	4355841538		
9905-12-318-8211	97-008	003F	D8046	4355841738		
9905-12-318-8212	97-008	011A	D8046	4355843521		
9905-12-318-8213	97-008	020	D8046	3665840007		
9905-12-318-8214	97-008	021	D8046	1155843621		
9905-14-382-8642	97-008	016	D8046	0008177521	F0411	100382V
9905-14-392-5306	97-008	015	D8046	0008177421	F0411	100376L
9905-14-471-9025	97-008	015E	D8046	0008178521		
9920-12-301-0064	19-019	003	D8046	0008103330	D8905	550K0444



## INDEX FICHE 7

Bezeichnung	BF-Nr	Bezeichnung	BF-Nr	Bezeichnung	BF-Nr	Bezeichnung	BF-Nr
Teilekennzeichen-		912004008102	D 3	2815-12-172-8913	H 5	4730-12-175-0090	M 7
verzeichnis		912004012100	E 3	2815-12-301-0068	I 5	4730-12-179-6802	N 7
4063530515	A 1	913004008005	F 3	2815-12-314-2950	J 5	4730-12-180-7086	O 7
4163350346	B 1	913010006106	G 3	2910-12-163-7352	K 5	4730-12-181-1967	A 8
42241-3	C 1	915017008100	H 3	2915-12-301-9619	L 5	4730-12-191-7571	B 8
4252600708	D 1	915036008202	I 3	2920-12-196-5724	M 5	4730-12-196-0032	C 8
4252620326	E 1	915052009009	J 3	2930-12-337-6976	N 5	4730-12-197-367A	D 8
4252628652	F 1	916017040000	K 3	2990-12-180-3199	O 5	4730-12-199-1066	E 8
4252650134	G 1	972739156083	L 3	3020-12-172-9979	A 6	4730-12-312-9363	F 8
4253111250	H 1	972739156122	M 3	3020-12-303-7057	B 6	4730-12-325-1408	G 8
4254600231	I 1			3040-12-198-8945	C 6	4730-12-337-7585	H 8
4255510201	J 1	Versorgungsnummern-		3110-12-140-7224	D 6	4910-12-177-0961	I 8
4256500016	K 1	verzeichnis		3110-12-176-5959	E 6	5120-12-159-9705	J 8
4257500408	L 1	1080-12-197-5918	A 4	3110-12-301-4402	F 6	5305-12-126-6102	K 8
4258310362	M 1	2510-12-179-7720	B 4	3120-12-164-3423	G 6	5305-12-141-9840	L 8
4259190037	N 1	2510-12-180-8876	C 4	3120-12-197-2856	H 6	5305-12-141-9889	M 8
4340141000	O 1	2510-12-300-3181	D 4	3120-12-303-3940	I 6	5305-12-142-5123	N 8
4353320051	A 2	2520-12-173-3122	E 4	3130-12-301-6697	J 6	5305-12-142-5264	O 8
4354202132	B 2	2520-12-180-4071	F 4	4210-12-163-9176	K 6	5305-12-142-5726	A 9
4354760024	C 2	2520-12-197-6865	G 4	4710-12-130-7251	L 6	5305-12-142-8480	B 9
4355402237	D 2	2520-12-300-8413	H 4	4710-12-172-8384	M 6	5305-12-144-6143	C 9
4355841538	E 2	2520-12-311-1578	I 4	4710-12-315-7228	N 6	5305-12-146-8191	D 9
4357907996	F 2	2530-12-122-8798	J 4	4710-14-322-0332	O 6	5305-12-156-4858	E 9
4372640090	G 2	2530-12-175-1878	K 4	4720-12-172-1048	A 7	5305-12-156-4862	F 9
4439970072	H 2	2530-12-180-0922	L 4	4720-12-173-8649	B 7	5305-12-156-4865	G 9
5014/50	I 2	2530-12-197-6659	M 4	4720-12-175-1252	C 7	5305-12-156-4873	H 9
6ZE 001 759-06	J 2	2530-12-301-9285	N 4	4720-12-177-3834	D 7	5305-12-156-4900	I 9
621K0048	K 2	2530-12-314-0208	O 4	4720-12-306-3065	E 7	5305-12-154-8957	J 9
67100067	L 2	2530-12-320-5344	A 5		F 7	5305-12-173-3104	K 9
7632040111	M 2	2540-12-175-1886	B 5	4720-12-342-2464	G 7	5305-12-178-1697	L 9
827S42X62X8PFP7501	N 2	2540-12-179-8332	C 5	4720-14-375-7565	H 7	5305-12-181-7900	M 9
8930300704	O 2	2540-12-193-6053	D 5	4730-12-130-7818	I 7	5305-12-197-2069	N 9
8970862104	A 3	2540-12-318-7988	E 5	4730-12-132-7451	J 7	5305-12-302-9156	O 9
9XR 854 840-00	B 3	2590-12-179-7723	F 5	4730-12-145-5699	K 7	5305-12-341-9686	A 10
9100 1660	C 3	2590-12-319-0737	G 5	4730-12-169-6980	L 7	5306-12-197-2560	B 10



## INDEX FICHE 7

Bezeichnung	BF-Nr	Bezeichnung	BF-Nr	Bezeichnung	BF-Nr	Bezeichnung	BF-Nr
5307-12-173-6884	C 10	5330-12-152-6220	I 12	5365-12-193-6279	N 14		
5310-12-127-1480	D 10	5330-12-156-4525	J 12	5365-12-198-6694	O 14		
5310-12-142-8162	E 10	5330-12-156-4783	K 12	5365-12-198-6718	A 15		
5310-12-142-8468	F 10	5330-12-157-6958	L 12	5365-12-198-6935	B 15		
5310-12-144-4043	G 10	5330-12-171-3939	M 12	5365-12-301-6214	C 15		
5310-12-145-2077	H 10	5330-12-177-7987	N 12	5365-12-314-1811	D 15		
5310-12-145-5638	I 10	5330-12-180-9987	O 12	5365-12-337-6290	E 15		
5310-12-148-5159	J 10	5330-12-193-5803	A 13	5930-12-304-1469	F 15		
5310-12-151-4235	K 10	5330-12-301-2813	B 13	5935-12-167-5128	G 15		
	L 10	5330-12-314-0637	C 13	5935-12-175-3241	H 15		
5310-12-151-4694	M 10	5330-12-326-1589	D 13	5935-12-192-6797	I 15		
5310-12-151-4843	N 10	5330-12-337-6165	E 13	5940-12-146-3331	J 15		
5310-12-152-2373	O 10	5340-12-124-0853	F 13	5940-12-159-6642	K 15		
5310-12-156-4996	B 11	5340-12-143-8316	G 13	5940-12-175-3237	L 15		
5310-12-159-4324	C 11	5340-12-169-5197	H 13	5940-12-178-0428	M 15		
5310-12-165-8094	D 11	5340-12-174-5142	I 13	5975-00-022-1307	N 15		
5310-12-170-1310	E 11	5340-12-175-2632	J 13	5975-12-122-4462	O 15		
5310-12-170-2731	F 11	5340-12-179-2794	K 13	5975-12-175-6222	A 16		
5310-12-173-0420	G 11	5340-12-179-6293	L 13	5975-12-197-4446	B 16		
5310-12-173-0433	H 11	5340-12-179-7741	M 13	6140-12-302-1564	C 16		
5310-12-175-0081	I 11	5340-12-180-7416	N 13	6210-12-175-2629	D 16		
5310-12-178-6525	J 11	5340-12-193-3123	O 13	6220-12-188-1917	E 16		
5310-12-180-4522	K 11	5340-12-198-6456	A 14	6230-12-121-7334	F 16		
5310-12-184-8511	L 11	5340-12-300-8463	B 14	6240-12-199-7626	G 16		
5310-12-197-2274	M 11	5340-12-313-8679	C 14	7240-12-179-5054	H 16		
5310-12-305-9389	N 11	5340-12-315-9622	D 14	9320-12-175-1885	I 16		
5315-12-125-7772	O 11	5355-12-191-6488	E 14	9390-12-179-8884	J 16		
5315-12-174-5730	A 12	5360-12-179-6798	F 14	9905-12-180-2232	K 16		
5315-12-199-2969	B 12	5360-12-198-0137	G 14				
5320-12-179-7708	C 12	5365-12-134-6165	H 14				
5325-12-175-7310	D 12	5365-12-156-4573	I 14				
5330-12-122-4224	E 12	5365-12-171-9758	J 14				
5330-12-124-0979	F 12	5365-12-175-8604	K 14				
5330-12-131-4137	G 12	5365-12-177-9440	L 14				
5330-12-144-5780	H 12	5365-12-179-6980	M 14				



Inhaltsverzeichnis

GAPL	Bezeichnung	BT - Nr. Seite	Fiche BF - Nr.
06	Elektrische Anlage		Fiche 8
0601	Schalter	06-001	A 2
0604	Batterie	06-002	D 2
0605	Fremdstromanschluss	06-003	F 2
0609	Beleuchtung, Lüftung	06-004	H 2
0610	Rundumkennleuchte für blaues Blinklicht, vollständig	06-005 1 von 2	J 2
0610	Rundumkennleuchte für blaues Blinklicht, vollständig	06-005 2 von 2	K 2
0612	Kabelbäume	06-006	A 3
0612	Kabelbäume	06-007 1 von 2	D 3
0612	Kabelbäume	06-007 2 von 2	E 3
0612	Leitungen	06-008	H 3
16	Sanitätseinbauten		Fiche 8
1600	Kästen	16-001 1 von 2	J 3
1600	Kästen	16-001 2 von 2	K 3
1600	Kästen	16-002	A 4
1600	Kästen	16-003	F 4
1600	Befestigung Tragenhalterung	16-004	I 4
1600	Schwenkeinrichtung vorne links, vollständig	16-005	K 4
1600	Schwenkeinrichtung hinten links, vollständig	16-006 1 von 2	A 5
1600	Schwenkeinrichtung hinten links, vollständig	16-006 2 von 2	B 5
1600	Unterbühne, links	16-007 1 von 2	C 5
1600	Unterbühne, links	16-007 2 von 2	H 5
1600	Unterbühne, links	16-008 1 von 2	A 6
1600	Unterbühne, links	16-008 2 von 2	B 6
1600	Oberbühne links, vollständig Unterteil	16-009	G 6
1600	Oberbühne links, vollständig	16-010 1 von 2	J 6



GAPL	Bezeichnung	BT - Nr. Seite	Fiche BF - Nr.
			Fiche 8
1600	Oberbühne links, vollständig	16-010 2 von 2	K 6
1600	Oberbühne links, vollständig	16-011	A 7
1600	Schwenkeinrichtung vorne rechts, vollständig	16-012	D 7
1600	Schwenkeinrichtung hinten rechts, vollständig	16-013 1 von 2	H 7
1600	Schwenkeinrichtung hinten rechts, vollständig	16-013 2 von 2	I 7
1600	Unterbühne, rechts	16-014 1 von 2	A 8
1600	Unterbühne, rechts	16-014 2 von 2	B 8
1600	Unterbühne, rechts, vollständig	16-015 1 von 2	E 8
1600	Unterbühne, rechts, vollständig	16-015 2 von 2	F 8
1600	Unterbühne, rechts, vollständig Unterteil	16-016	K 8
1600	Oberbühne, rechts, vollständig	16-017 1 von 2	A 9
1600	Oberbühne, rechts, vollständig	16-017 2 von 2	B 9
1600	Oberbühne, rechts, vollständig	16-018	G 9
1600	Sitzbank, links	16-019	J 9
1600	Sitzbank, rechts	16-020	M 9
1600	Beckengurte	16-021	A 10
19	Aufbauten		Fiche 8
1902	Kofferaufbau, vollständig	19-001 1 von 2	C 10
1902	Kofferaufbau, vollständig	19-001 2 von 2	D 10
1902	Kofferaufbau, Bepankung	19-001A	G 10
1902	Kofferaufbau und Befestigungsschienen und Teile	19-002	J 10
1902	Kofferaufbau, Innenverkleidung	19-002A	M 10
1902	Kofferaufbau, Boden	19-002B	A 11
1906	Sitzkissen	19-003	C 11
1907	Türen	19-004	G 11
1907	Türen	19-005	J 11
1907	Türen	19-006	M 11
1907	Türen	19-007	D 12
1908	Kotflügel	19-008	G 12



GAPL	Bezeichnung	BT - Nr. Seite	Fiche BF - Nr.
			Fiche 5
1910	Staukästen	19-009 1 von 2	J 12
1910	Staukästen	19-009 2 von 2	K 12
1910	Staukästen	19-010	A 13
1912	Halterungen und Anbauteile	19-011	D 13
1912	Halterungen und Anbauteile	19-012	H 13
1912	Halterungen und Anbauteile Klapptritt seitlich	19-013 1 von 2	A 14
1912	Halterungen und Anbauteile Klapptritt seitlich	19-013 2 von 2	B 14
1912	Halterungen und Anbauteile	19-014	G 14
1912	Halterungen und Anbauteile Klapptritt hinten	19-015 1 von 2	J 14
1912	Halterungen und Anbauteile Klapptritt hinten	19-015 2 von 2	K 14
1915	Be- und Entlüftungsklappen	19-016	N 14
1916	Hinweisschilder	19-017	A 15
1917	Scheiben	19-018	D 15
25	Heizanlage		
2501	Heizgerät	25-001 1 von 2	G 15
2501	Heizgerät	25-001 2 von 2	H 15
2503	Elektrische Anschlüsse und Leitungen	25-002 1 von 2	A 16
2503	Elektrische Anschlüsse und Leitungen	25-002 2 von 2	B 16
2503	Leitungen	25-003	G 16
2505	Leitung	25-004 1 von 2	J 16
2505	Leitung	25-004 2 von 2	J 16
2505	Heizungsschacht	25-005	M 16
2509	Bedien- und Bedienübertragungsteile	25-006 1 von 2	A 17
2510	Anzeige- und Warnelemente	25-006 1 von 2	
2509	Bedien- und Bedienübertragungsteile	25-006 2 von 2	B 17



GAPL	Bezeichnung	BT - Nr. Seite	Fiche BF - Nr.
2510	Anzeige- und Warn Elemente	25-006 2 von 2	Fiche 8 B 17
97	Zubehör und Vorrat		
9703	Kfz-Ausstattungsatz	97-001	F 17
	Herstellercodeverzeichnis	1-001	Fiche 9 A 1
	Teilekennzeichenverzeichnis	2-001	Fiche 9 A 2
	Versorgungsnummernverzeichnis	3-001	Fiche 9 A 4



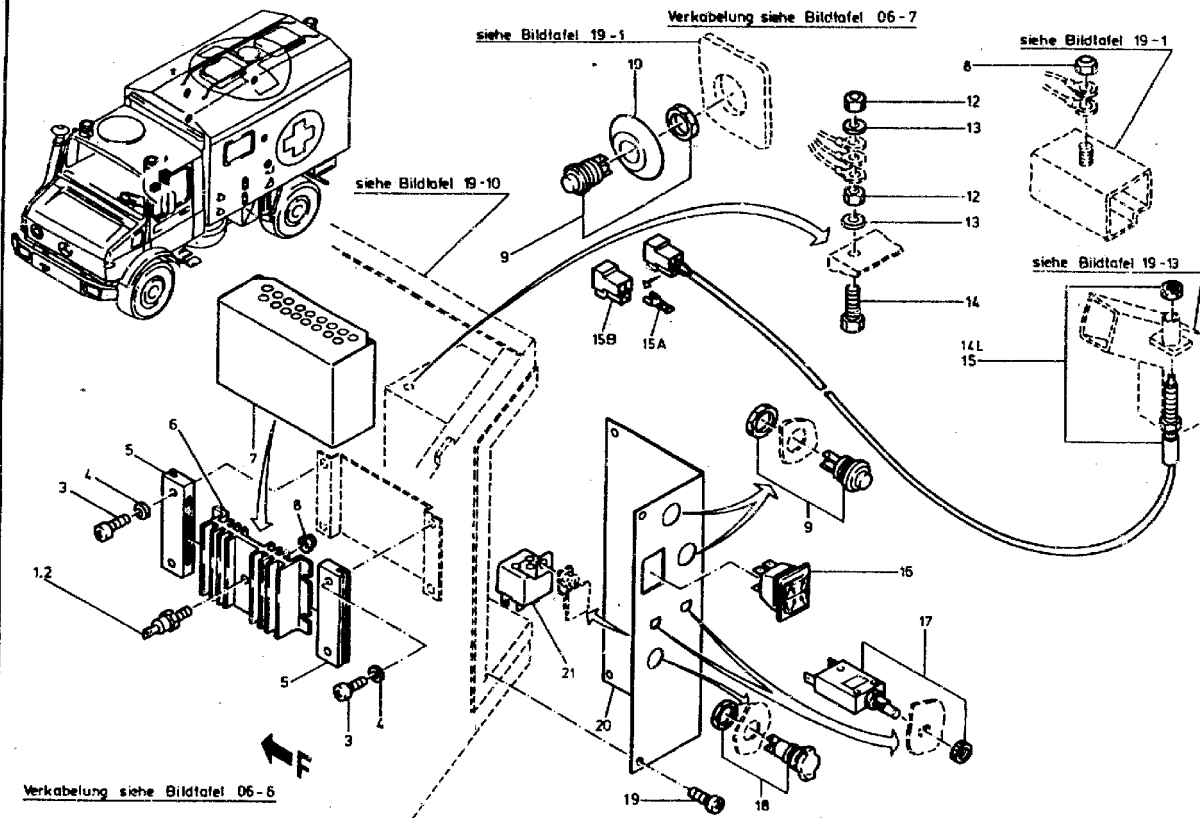



ORTS- ZAHL BZÜ	BESCHREIBUNG	VERSORGUNGS- NUMMER	1. TEILEKENNZEICHEN 2. TEILEKENNZEICHEN	BZ	MJO	MESB 1234	EK SI	K DM	VARIANTEN	ANWB
1	2	3	4	5	6	7	8	9	10	11
001	HALBLEITER, DIODE WW OZ 2	5961-12-303-8672	0008210277	EA	001	-BBB	EW		4	9
002	HALBLEITER, DIODE WW OZ 1	5961-12-303-8673	0008210477	EA	001	-BBB	EW		4	9
003	SCHRAUBE, SCHLITZKO	5305-12-178-4327	007985005168 DIN7985-M5X16-4.8 H-A2P	EA	004	-BBB	EW U		4	9
004	SCHEIBE, UNTERLEG-	5310-12-174-2405	000125005317 DIN125-A5,3-ST-A3P	EA	004	-BBB	EW U		4	9
005	PUFFER, NICHTMETALL	5340-12-197-0515	4358217071	EA	002	-BBB	EW		4	9
006	WÄRMEABLEITER, ELE	5999-12-197-0740	0008210011	EA	001	-BBB	EW		4	9
007	ABDECKUNG, ELEKTRIS	5935-12-198-4604	4358217036	EA	001	-BBB	EW		4	9
008	MUTTER, SECHSKANT-,	5310-12-170-1309	913004006002 0100603061	EA	002	-BBB	EW U		4	9
009	SCHALTER, DRUCK-	5930-12-144-4621	0005455014 0343003004	EA	007	-BBB	EW U		4	9
010	MANSCHE, STAUB-	5975-12-197-1203	4358257056	EA	004	-BBB	EW		4	9
012	MUTTER, SECHSKANT-	5310-12-156-4991	000934006007 DIN934-M6-8-A2P	EA	002	-BBB	EW U		4	9
013	SCHEIBE, UNTERLEG-	5310-12-184-8509	000125006421 DIN125-A6,4-ST-A3P	EA	002	-BBB	EW U		4	9
014	SCHRAUBE, SECHSKANT	5305-12-141-9848	000933006124 DIN933-M6X30-8.8-A2P	EA	001	-BBB	EW U		4	9
014L	SCHALTER, ANNAEHERU WW OZ 15; VOLLST. MIT OZ 15A U. 15B	5930-12-319-2009	4355400145	EA	001	-BBB	EW		4	9
015	SCHALTER, ANNAEHERU WW OZ 14L; VOLLST. MIT OZ 15A U. 15B	5930-12-319-2010	4355400045	EA	001	-BBB	EW		4	9



ORTS- ZAHL BZÜ	BESCHREIBUNG	VERSORGUNGS- NUMMER	1. TEILEKENNZEICHEN 2. TEILEKENNZEICHEN	BZ	MJO	MESB 1234	EK SI	K DM	VARIANTEN	ANWB
1	2	3	4	5	6	7	8	9	10	11
015A	.ANSCHLUSZSTUECK, SC	5940-12-318-6148	046343000000 DIN46343-A6, 3-1-MS-VERSILBERT	EA	003	-BBB	EW		4	9
015B	.STECKVERBINDERKOERP	5935-12-319-2699	0055456628 926097-1	EA	001	-BBB	EW		4	9
016	SCHALTER, DRUCK-	5930-12-171-8492	0025451907 5900155	EA	001	-BBB	EW		4	9
017	SCHUTZSCHALTER	5925-12-197-1336	0028201210 2-5700-IG1-P10-KF-12A	EA	002	-BBB	EW		4	9
018	STECKVERBINDER, FES	5935-12-175-0400	0015430826 734D	EA	001	-BBB	EW		4	9
019	SCHRAUBE, SCHLITZKO	5305-12-146-8145	007985005172 DIN7985-MSX10-4.8-H-A2P	EA	004	-BBB	EW U		4	9
020	PLATTE, BEFESTIGUNG	2510-12-196-9889	4358207043	EA	001	-BBB	EW		4	9
021	RELAIS, ELEKTROMAGN	5945-12-197-0021	0015452305 89 9216	EA	001	-BBB	EW		4	9



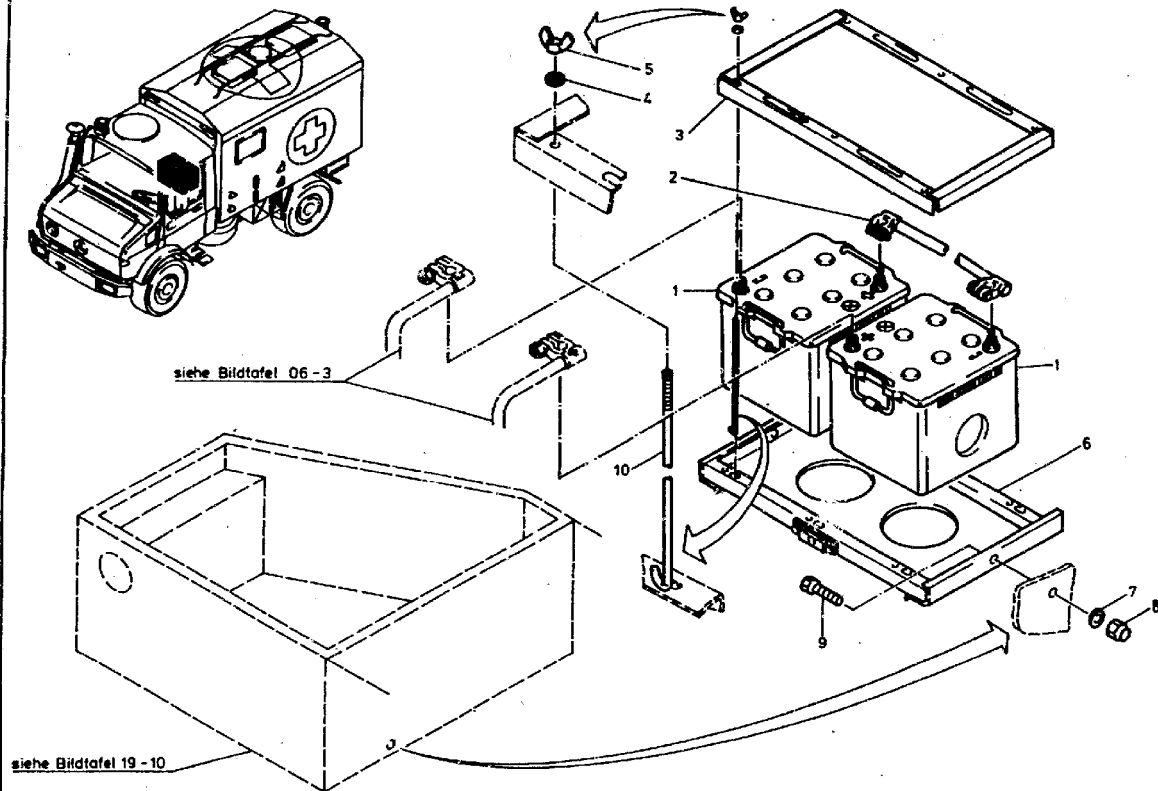



ORTS- ZAHL	BESCHREIBUNG	VERSORGUNGS- NUMMER	1. TEILEKENNZEICHEN 2. TEILEKENNZEICHEN	BZ	MJO	MESB	EK	K	VARIANTEN	ANWB
BZÜ						1234	SI	DM		
1	2	3	4	5	6	7	8	9	10	11
001	BATTERIE, WIEDERAUF	6140-12-190-9027	0035415701 08 1 90750 23	EA	002	-BBB	EV U		4 9	
002	LEITUNG, WIEDERAUF	6140-12-175-7309	4045401030	EA	001	-BBB	EW		4 9	
003	RAHMEN, BATTERIE	2590-12-180-7084	4355400323	EA	001	-BBB	EW		4 9	
004	SCHEIBE, UNTERLEG-	5310-12-184-8509	000125006421 DIN125-A6,4-ST-A3P	EA	006	-BBB	EW U		4 9	
005	MUTTER, FLÜGEL-, S	5310-12-159-4923	0009900962 M6SSN487	EA	006	-BBB	EW		4 9	
006	BEFESTIGUNGSBLECH BEI MONTAGE ANPASSEN	2590-12-174-9285	4355400142	EA	001	-BBB	EW		4 9	
007	SCHEIBE, UNTERLEG-	5310-12-149-4353	000125008418 DIN125-A8,4-ST-A3P	EA	002	-BBB	EW U		4 9	
008	MUTTER, SECHSKANT-,	5310-12-170-1310	913004008004 0100803061	EA	002	-BBB	EW U		4 9	
009	SCHRAUBE, SECHSKANT	5305-12-156-4863	000933008147 DIN933-MEX20-8.8-A2P	EA	002	-BBB	EW U		4 9	
010	SCHRAUBE, HAKEN-	5306-12-175-0397	4255410344	EA	006	-BBB	EW		4 9	



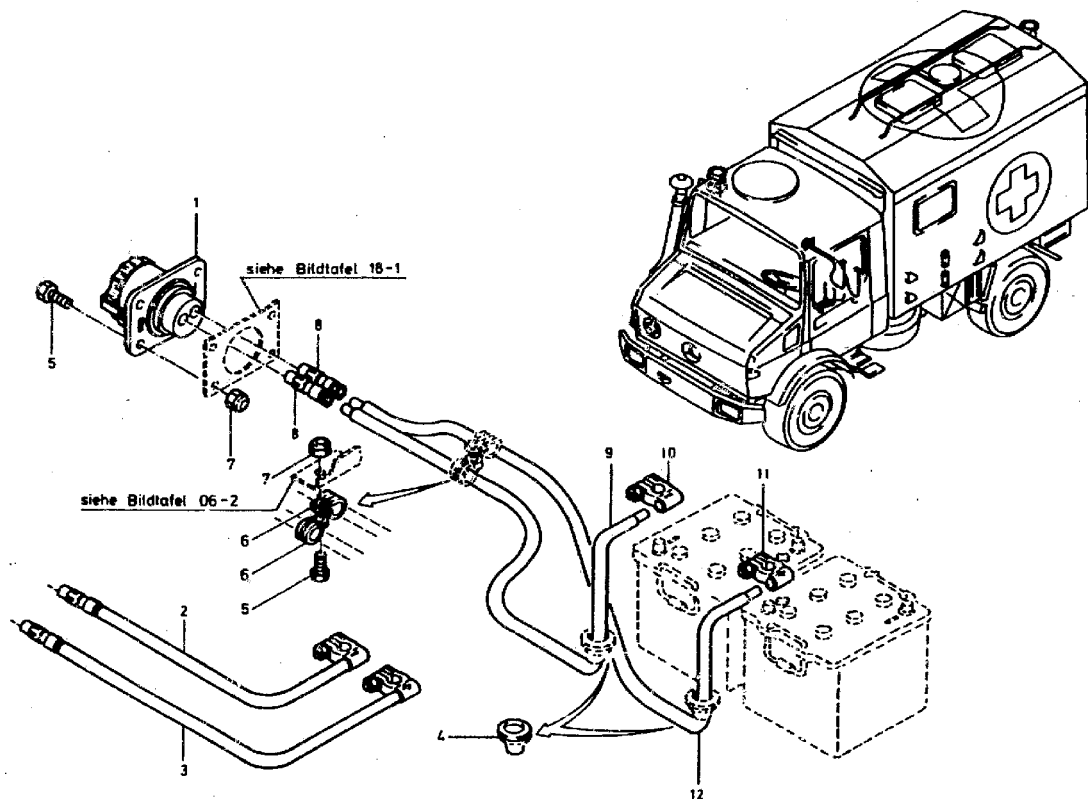



ORTS- ZAHL BZÜ	BESCHREIBUNG	VERSORGUNGS- NUMMER	1. TEILEKENNZEICHEN 2. TEILEKENNZEICHEN	BZ	MJO	MESB 1234	EK SI	K DM	VARIANTEN	ANWB
1	2	3	4	5	6	7	8	9	10	11
001	STECKVERBINDER, FES	5935-12-307-1277	VG96917A001	EA	001	-BBB	EW U		4	9
002	LEITUNG, WIEDERAUFL NAV OZ 8, 9 UND 10	6140-12-197-6475	4355405737	EA	001	-BBB	EW		4	9
003	LEITUNG, WIEDERAUFL NAV OZ 8, 11 UND 12	6140-12-197-6476	4355405637	EA	001	-BBB	EW		4	9
004	KABELTUELLE, ELEKTR	5975-12-175-6222	4259970281	EA	002	-BBB	EW		4	9
005	SCHRAUBE, SECHSKANT	5305-12-156-4862	000933006121 DIN933-M6X20-8.8-A2P	EA	005	-BBB	EW U		4	9
006	KLEMM- , SCHLINGEN-	5340-12-143-0057	916016015202 DIN3016-D1-15X15-W1-2	EA	002	-BBB	EW U		4	9
007	MUTTER, SECHSKANT-,	5310-12-170-1309	913004006002 0100603061	EA	005	-BBB	EW U		4	9
008	KONTAKT, ELEKTRISCH	5999-12-335-5654	0005450050 941-UI	EA	002	-BBB	EW U		4	9
009	DRAHT, ELEKTRO- LAENGE AM ORT: 910 MM	6145-12-307-4759	VG95218T024K007	MR	001	-BBB	EW U		4	9
010	ANSCHLUSZSTUECK, KA	5940-12-146-6013	072332011200 DIN72332B11,6	EA	001	-BBB	EW U		4	9
011	ANSCHLUSZSTUECK, KA	5940-12-146-6004	072332011100 DIN72332-A11,6	EA	001	-BBB	EW		4	9
012	DRAHT, ELEKTRO- LAENGE AM ORT: 1010 MM	6145-12-307-4759	VG95218T024K007	MR	001	-BBB	EW U		4	9



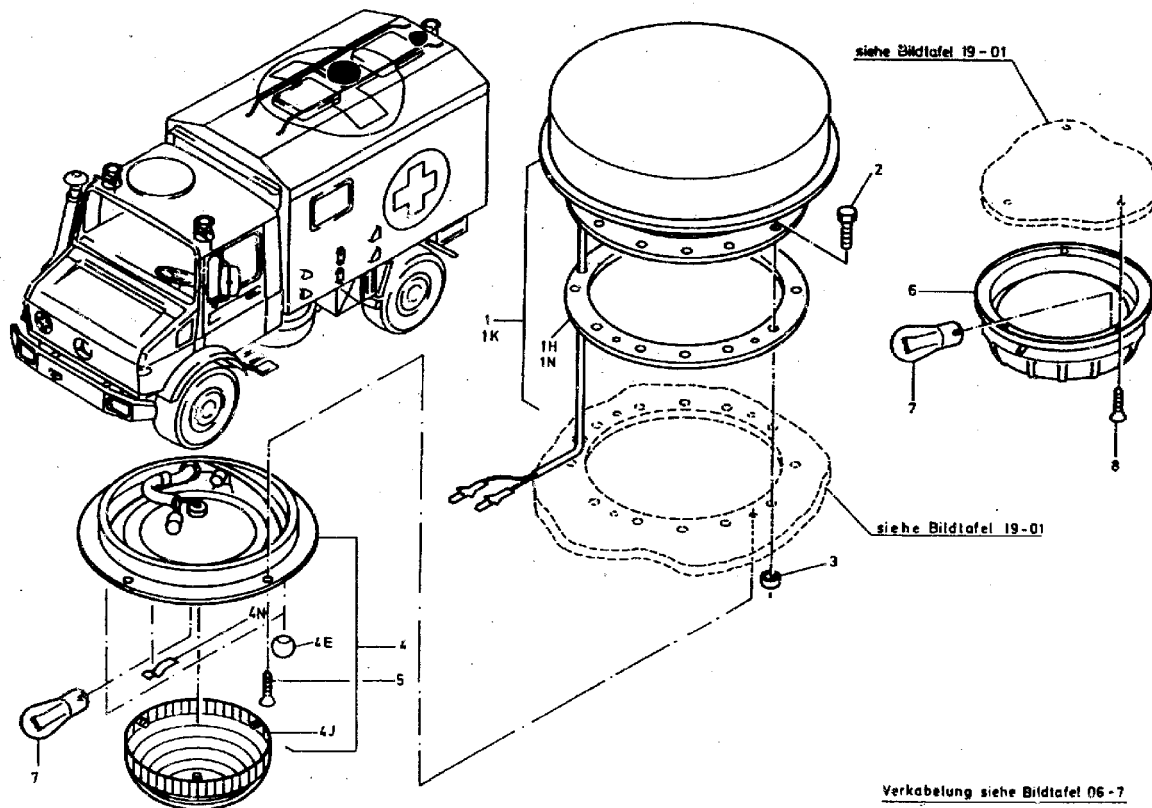



ORTS- ZAHL	BESCHREIBUNG	VERSORGUNGS- NUMMER	1. TEILEKENNZEICHEN 2. TEILEKENNZEICHEN	BZ	MJO	MESB	EK	K	VARIANTEN	ANWB
BZÜ						1234	SI	DM		
1	2	3	4	5	6	7	8	9	10	11
001	VENTILATOR, LUEFTEN NAV.OZ 1K	4140-12-305-3878	0008308108 590F709	EA	001	-BBB	BD		4	
001H	.DICHTRING NAV.OZ 1N		4358367198	EA	001	-DDD			4	
001K	VENTILATOR, LUEFTEN	4140-12-318-6149	0018300108 590F745	EA	001	-BBB	BD		4	9
001N	.DICHTUNG	5330-12-319-1600	0049976340 590F747	EA	001	-BBB	EW		4	9
002	SCHRAUBE, SECHSKANT	5305-12-156-4862	000933006121 DIN933-M6X20-8.8-A2P	EA	012	-BBB	EW U		4	9
003	RING, SICHERUNGS-	5310-12-143-4021	4359947042 MENR.201/101-NYLON 6	EA	012	-BBB	EW U		4	9
004	ABLENKER, LUFTSTROM	4140-12-305-3994	0008301243 590F714	EA	001	-BBB	EW		4	9
004E	.KNOPF		0008333113 590B465	EA	002	-DDD			4	9
004J	.LICHTSCHEIBE		0008250710 5700040	EA	001	-DDD			4	9
004N	.GLEITSTUECK		0008330177 5900077	EA	003	-DDD			4	9
005	SCHRAUBE, GEWINDEFÖ	5305-12-192-7728	DIN7982-ST3,5X16-C-H-A3P	EA	004	-BBB	EW U		4	9
006	LEUCHTE, DECKEN-	6220-12-13-6422	0008208601 570A094	EA	001	-BBB	EW		4	9
007	LAMPE, GLUEH-	6240-12-173-4827	VG95344T0S-008	EA	002	-BBB	EW U		4	9
008	SCHRAUBE, GEWINDEL	5305-12-192-7789	007982002237 DIN7982-ST2,9X9,5-C-H-A2P	EA	003	-BBB	EW U		4	9



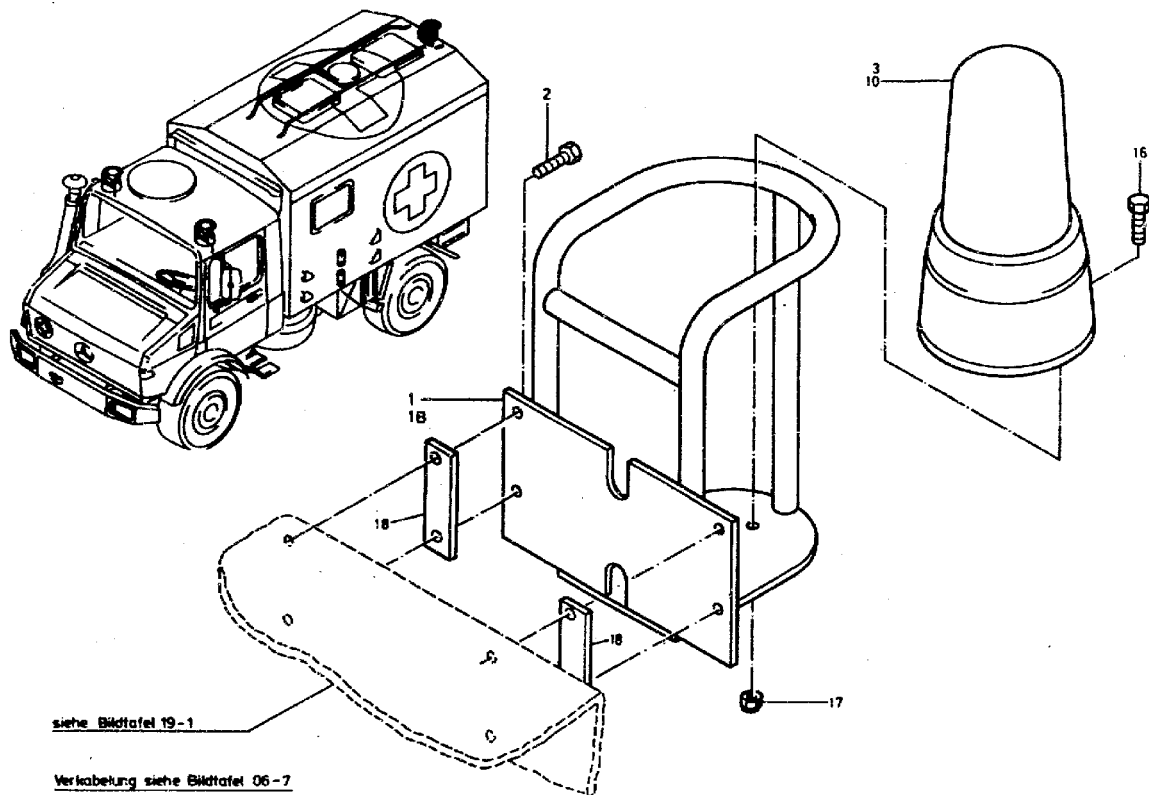



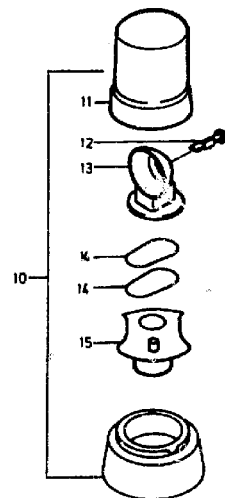
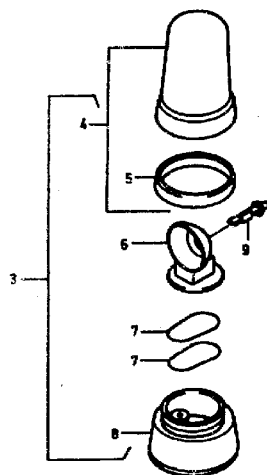
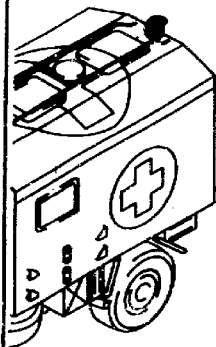



ORTS- ZAHL	BESCHREIBUNG	VERSORGUNGS- NUMMER	1. TEILEKENNZEICHEN 2. TEILEKENNZEICHEN	BZ	MJO	MESB	EK	K	VARIANTEN	ANWB
BZÜ						1234	SI	DM		
1	2	3	4	5	6	7	8	9	10	11
001	SCHUTZ, LAMPE AUFBR. BIS FIN 172331 NAV OZ 1B	6220-12-197-1768	4358207077	EA	001	-BBB	EW		4 9	*
001B	SCHUTZ, LAMPE AB FIN 172332	6220-12-337-9531	4358207177	EA	001	-BBB	EW		4 9	*
002	SCHRAUBE, SECHSKANT	5305-12-155-6878	000933008212 DIN933-M8X16-8.8-A2P	EA	004	-BBB	EW U		4 9	
003	LEUCHTE, WARN- NAV OZ 10 OZ 1B MITVERWENDEN	6220-12-197-0215	0008204958 ZRL 003 130-01	EA	001	-BBB	EW		4 9	*
004	.LINSE, LEUCHTE	6220-12-197-5071	0018222410 9EL 852 061-00	EA	001	-BBB	EW		4 9	*
005	..DICHTUNG, NICHIMETA	5330-12-179-7964	0008221298 9GD 852 063-00	EA	001	-BBB	EW		4 9	*
006	.REFLEKTOR, LICHT	6220-12-177-7335	0008221688 9DX853965-00	EA	001	-BBB	EW		4 9	*
007	.RIEMEN, FLACH-	3030-12-197-9909	0079971392 9XR854840-00	EA	002	-BBB	EW		4 9	*
008	.MOTOR, GLEICHSTROM-	6105-12-197-1230	0008209042 9NN853168-11	EA	001	-BBB	EW		4 9	*
009	LAMPE, GLUEH-	6240-12-151-9661	072601024270 DIN72601-H1-24V70W	EA	001	-BBB	EW U		4 9	*
010	LEUCHTE, WARN- AB FIN 172331	6220-12-325-8746	0008206758 ZRL 004 958-01	EA	001	-BBB	EW		4 9	*
011	.LINSE, LEUCHTE	6220-12-325-8538	0018226610 9EL 856 417-00	EA	001	-BBB	EW		4 9	*
012	.LAMPE, GLUEH-	6240-12-151-9661	072601024270 DIN72601-H1-24V70W	EA	001	-BBB	EW U		4 9	*



ORTS- ZAHL	BESCHREIBUNG	VERSORGUNGS- NUMMER	1. TEILEKENNZEICHEN 2. TEILEKENNZEICHEN	BZ	MJO	MESB	EK	K	VARIANTEN		ANWB
BZÜ						1234	SI	DM			
1	2	3	4	5	6	7	8	9	10	11	
013	.LEUCHTENTEILBAUGRUP	6220-12-337-6978	0008223088 9DX 859 560-001	EA	001	-BBB	EW		4	9	*
014	.RIEMEN, FLACH-	3030-12-197-9909	0079971392 9XR854840-00	EA	002	-BBB	EW		4	9	*
015	.MOTOR, GLEICHSTROM-	6105-12-337-8446	0008290501 <del>9DX</del> 857 622-01	EA	001	-BBB	EW		4	9	*
016	SCHRAUBE, SECHSKANT	5305-12-146-2633	000933006183 DIN933-M6X16-8.8-A2P	EA	003	-BBB	EW U		4	9	*
017	MUTTER, SECHSKANT-	5310-12-170-1309	913004006002 0100603061	EA	003	-BBB	EW U		4	9	*
018	UNTERLAGE		4358227002	EA	002	-DDD			4	9	*



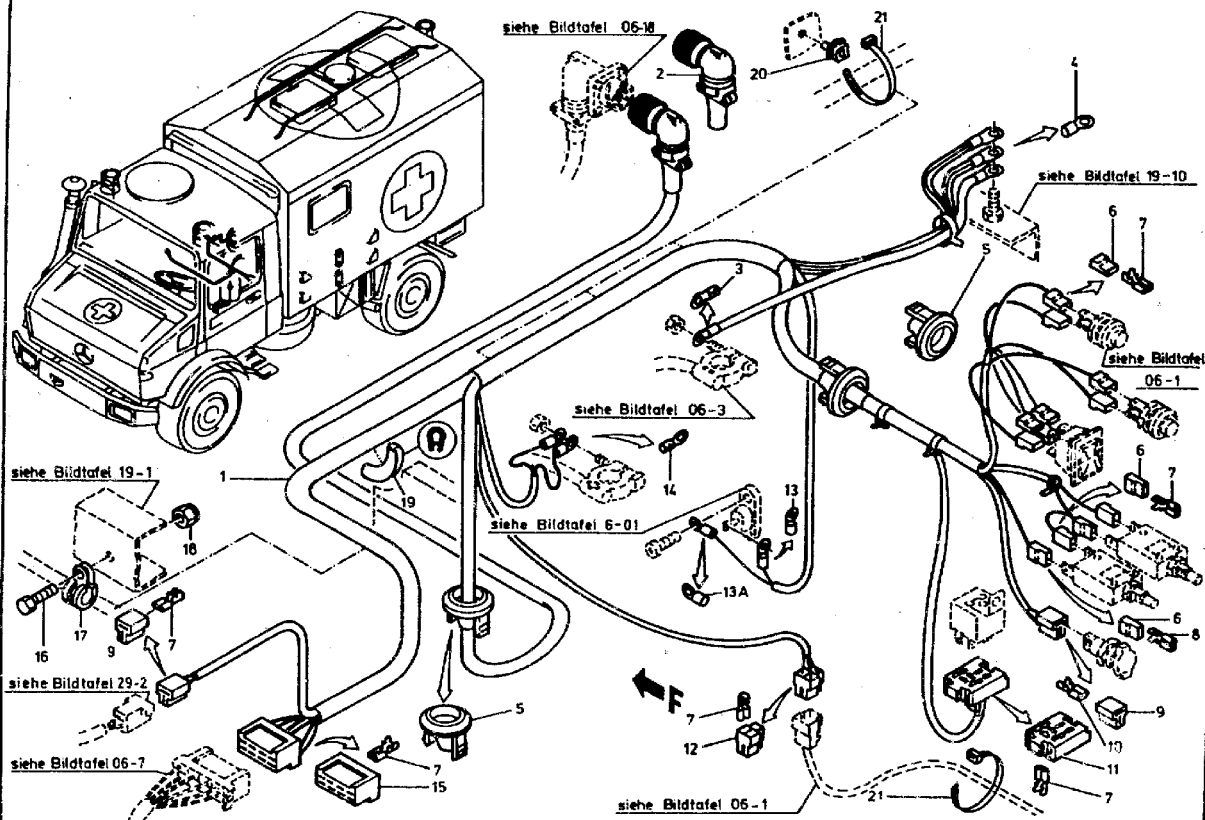



ORTS- ZAHL	BESCHREIBUNG	VERSORGUNGS- NUMMER	1. TEILEKENNZEICHEN 2. TEILEKENNZEICHEN	BZ	MJO	MESB	EK	K	VARIANTEN	ANWB
BZÜ						1234	SI	DM		
1	2	3	4	5	6	7	8	9	10	11
001	KABEL, SPEZIAL-, AN VOLLST.MIT:OZ 2-15	2590-12-197-0925	4355405137	EA	001	-BBB	EW		4	9
002	.STECKVERBINDER, ELE	5935-12-175-3245	0075459928 VG95234E-20-8PN	EA	001	-BBB	EW U		4	9
003	.ANSCHLUSZSTUECK, KA	5940-12-146-3331	046225008103 DIN46225-A8-10	EA	001	-BBB	GW U		4	9
004	.ANSCHLUSZSTUECK, KA	5940-12-146-3330	046225006103 DIN46225-A6-10	EA	003	-BBB	EW U		4	9
005	.TUELLE, NICHTMETALL	5325-12-197-4846	0005463637 201601010101	EA	002	-BBB	EW		4	9
006	.STECKVERBINDERKOERP	5935-12-180-8532	0005453545 926539-1	EA	012	-BBB	EW		4	9
007	.ANSCHLUSZSTUECK, SC	5940-12-159-3480	0005453726 160447-6	EA	026	-BBB	EW U		4	9
008	.ANSCHLUSZSTUECK, SC	5940-12-175-0981	0005454626 160305-3	EA	003	-BBB	EW		4	9
009	.STECKVERBINDERKOERP	5935-12-152-5358	0015458728 180907	EA	002	-BBB	EW U		4	9
010	.ANSCHLUSZSTUECK, SC	5940-12-175-3244	0005454026 DIN46340-A6, 3-6-MSGALAG	EA	002	-BBB	EW U		4	9
011	.FASSUNG, ELEKTRONIS	5935-12-184-9377	0125456228 601457	EA	001	-BBB	EW U		4	9
012	.STECKVERBINDERKOERP	5935-12-175-3242	0055456428 180941	EA	001	-BBB	EW U		4	9
013	.ANSCHLUSZSTUECK, KA	5940-12-159-6638	046225004101 A4-6DIN46225	EA	001	-BBB	EW U		4	9
013A	.ANSCHLUSZSTUECK, KA	5940-12-146-3329	046225006100 DIN46225-A6-6	EA	001	-BBB	EW		4	9



ORTS- ZAHL BZÜ	BESCHREIBUNG	VERSORGUNGS- NUMMER	1. TEILEKENNZEICHEN 2. TEILEKENNZEICHEN	BZ	MJO	MESB 1234	EK SI	K DM	VARIANTEN	ANWB
1	2	3	4	5	6	7	8	9	10	11
014	.ANSCHLUSZSTUECK, KA	5940-12-159-6652	046225008102 AB-6DIN46225	EA	002	-BBB	EW U		4	9
015	.STECKVERBINDERKOERP	5935-12-164-1838	0015458328 163007	EA	001	-BBB	EW U		4	9
016	SCHRAUBE, SECHSKANT	5305-12-156-4862	000933006121 DIN933-M6X20-8.8-A2P	EA	001	-BBB	EW U		4	9
017	KLEMM, SCHLINGEN-	5340-12-143-0057	916016015202 DIN3016-DI-15X15-W1-2	EA	001	-BBB	EW U		4	9
018	MUTTER, SECHSKANT-..	5310-12-170-1309	913004006002 0100603061	EA	001	-BBB	EW U		4	9
019	NICHTMETALL-U-PROFI LAENGE AM ORT:55 MM	9390-12-139-0825	0019877625 4610044	MR	001	-BBB	EW U		4	9
020	SOCKEL, BEFESTIGUNG	5975-12-197-1534	0008210214 TY5-KZ	EA	003	-BBB	EW		4	9
021	STRAP,TIEDOWN,ELECT	5975-00-570-9598	MS3367-7-9	HD	007	-BBB	EW U		4	9



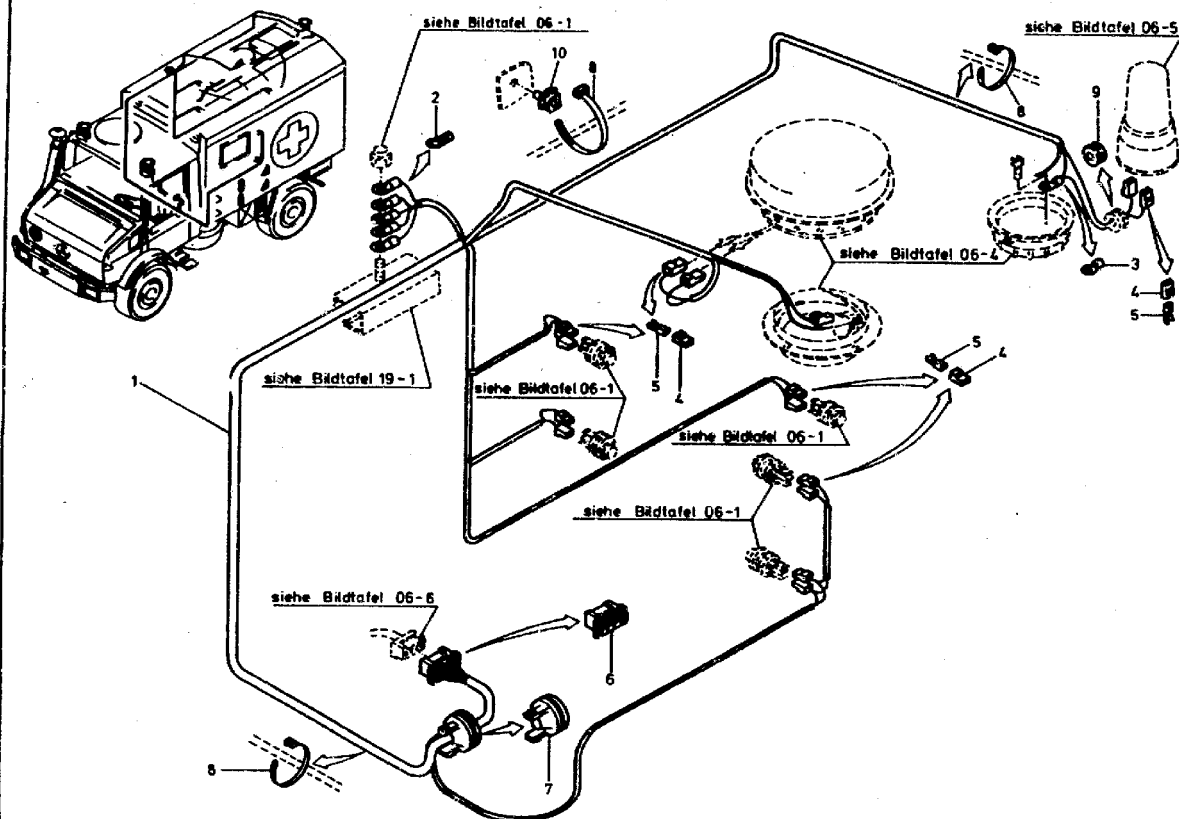



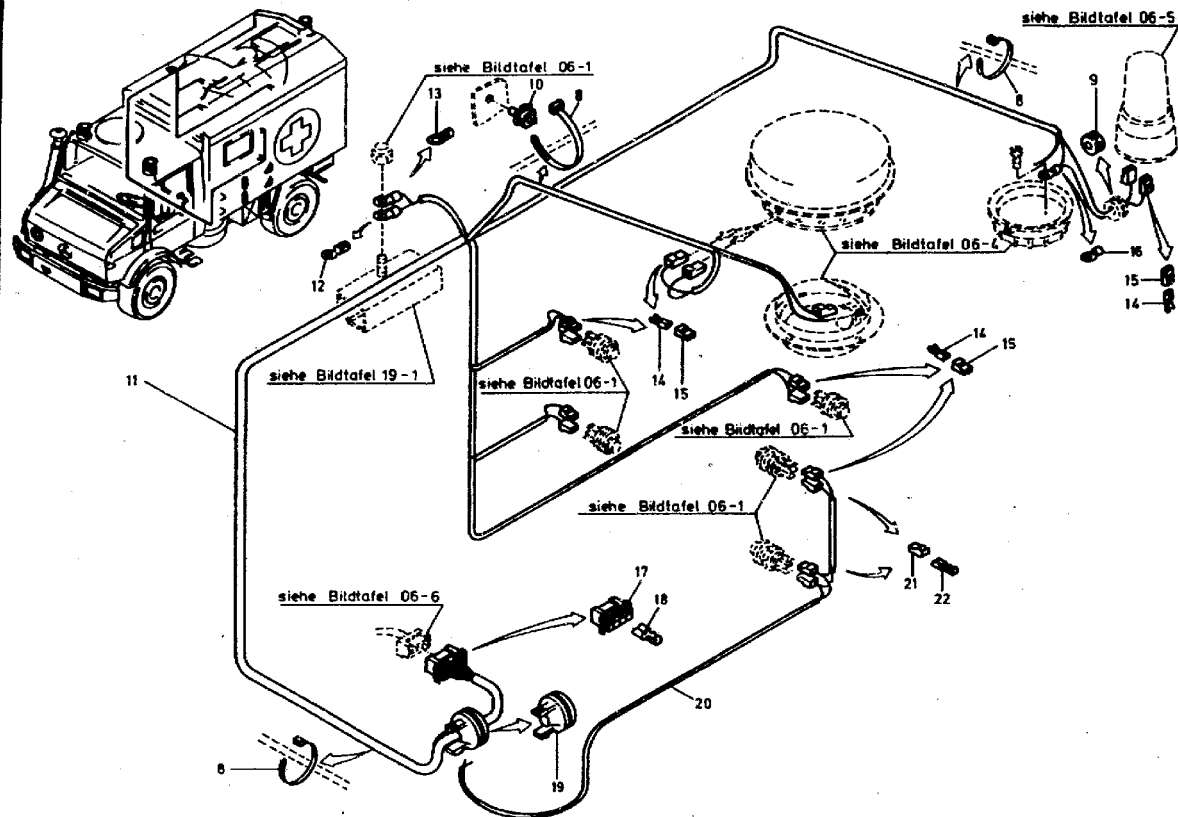



ORTS- ZAHL	BESCHREIBUNG	VERSORGUNGS- NUMMER	1. TEILEKENNZEICHEN 2. TEILEKENNZEICHEN	BZ	MJO	MESB 1234	EK SI	K DM	VARIANTEN	ANWB
BZÜ										
1	2	3	4	5	6	7	8	9	10	11
001	KABEL, SPEZIAL-, AN NAV OZ 11 OZ 21 MITVERW.	2590-12-197-0926	4355405837	EA	001	-BBB	EW		4	
002	.ANSCHLUSZSTUECK, KA	5940-12-146-3327	046225006101 DIN46225-A6-1	EA	005	-BBB	GW		4	
003	.ANSCHLUSZSTUECK, KA	5940-12-146-3321	046225003101 DIN46225-A3-1	EA	001	-BBB	EW		4	
004	.STECKVERBINDERKOERP	5935-12-180-8532	0005453545 926539-1	EA	015	-BBB	EW		4	
005	.ANSCHLUSZSTUECK, SC	5940-12-159-3480	0005453726 160447-6	EA	015	-BBB	EW U		4	
006	.STECKVERBINDERKOERP	5935-12-164-1833	0015458228 16300R	EA	001	-BBB	EW U		4	
007	.TUELLE, NICHTMETALL	5325-12-197-4846	0005463637 201601010101	EA	001	-BBB	EW		4	
008	STRAP, TIEDOWN, ELECT	5975-00-570-9598	MS3367-7-9	HD	003	-BBB	EW U		4	9
009	TUELLE, NICHTMETALL	5325-12-141-6454	3179970281 3810	EA	001	-BBB	EW		4	9
010	SOCKEL, BEFESTIGUNG	5975-12-197-1534	0008210214 TY5-K2	EA	003	-BBB	EW		4	9
011	KABEL, SPEZIAL-, AN	6150-12-318-7442	4355400639	EA	001	-BBB	EW		4	9
012	.ANSCHLUSZSTUECK, KA	5940-12-146-3328	046225006102 DIN46225-A6-2,5	EA	001	-BBB	GW U		4	9
013	.ANSCHLUSZSTUECK, KA	5940-12-146-3329	046225006100 DIN46225-A6-6	EA	001	-BBB	EW		4	9
014	.ANSCHLUSZSTUECK, SC	5940-12-159-3480	0005453726 160447-6	EA	012	-BBB	EW U		4	9



ORTS- ZAHL	BESCHREIBUNG	VERSORGUNGS- NUMMER	1. TEILEKENNZEICHEN 2. TEILEKENNZEICHEN	BZ	MJO	MESB 1234	EK SI	K DM	VARIANTEN	ANWB
BZÜ										
1	2	3	4	5	6	7	8	9	10	11
015	.STECKVERBINDERKOERP	5935-12-180-8532	0005453545 926539-1	EA	008	-BBB	EW		4 9	
016	.ANSCHLUSZSTUECK, KA	5940-12-146-3321	046225003101 DIN46225-A3-1	EA	001	-BBB	EW		4 9	
017	.STECKVERBINDERKOERP	5935-12-164-1833	0015458228 163008	EA	001	-BBB	EW U		4 9	
018	.ANSCHLUSZSTUECK, SC	5940-12-175-4907	0025450628 42565-3	EA	008	-BBB	EW		4 9	
019	.TUELLE, NICHTMETALL	5325-12-197-4846	0005463637 201601010101	EA	001	-BBB	EW		4 9	
020	KABEL, SPEZIAL-, AN	6150-12-318-7443	4355400539	EA	001	-BBB	EW		4 9	
021	.STECKVERBINDERKOERP	5935-12-180-8532	0005453545 926539-1	EA	004	-BBB	EW		4 9	
022	.ANSCHLUSZSTUECK, SC	5940-12-159-3480	0005453726 160447-6	EA	004	-BBB	EW U		4 9	



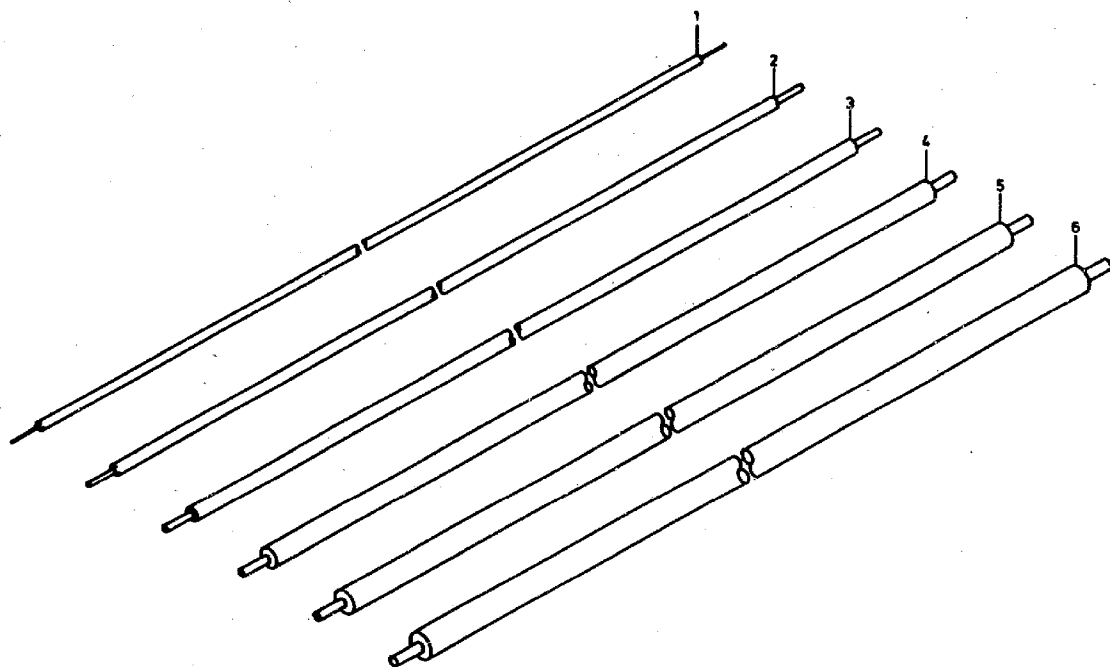



ORTS- ZAHL	BESCHREIBUNG	VERSORGUNGS- NUMMER	1. TEILEKENNZEICHEN 2. TEILEKENNZEICHEN	BZ	MJO	MESB 1234	EK SI	K DM	VARIANTEN	ANWB
1	2	3	4	5	6	7	8	9	10	11
001	DRAHT, ELEKTRO-	6145-12-151-4341	VG95218T020C002	MR	000	-BBB	EW U		4	9
002	DRAHT, ELEKTRO-	6145-12-151-4350	VG95218T020C003	MR	000	-BBB	EW U		4	9
003	DRAHT, ELEKTRO-	6145-12-151-4343	VG95218T020C004	MR	000	-BBB	EW U		4	9
004	DRAHT, ELEKTRO-	6145-12-199-4671	VG95218T020A009	MR	000	-BBB	EW U		4	9
005	DRAHT, ELEKTRO-	6145-12-307-4348	VG95218T020A010	MR	000	-BBB	EW U		4	9
006	DRAHT, ELEKTRO-	6145-12-309-3201	VG95218T024K003	MR	000	-BBB	EW U		4	9



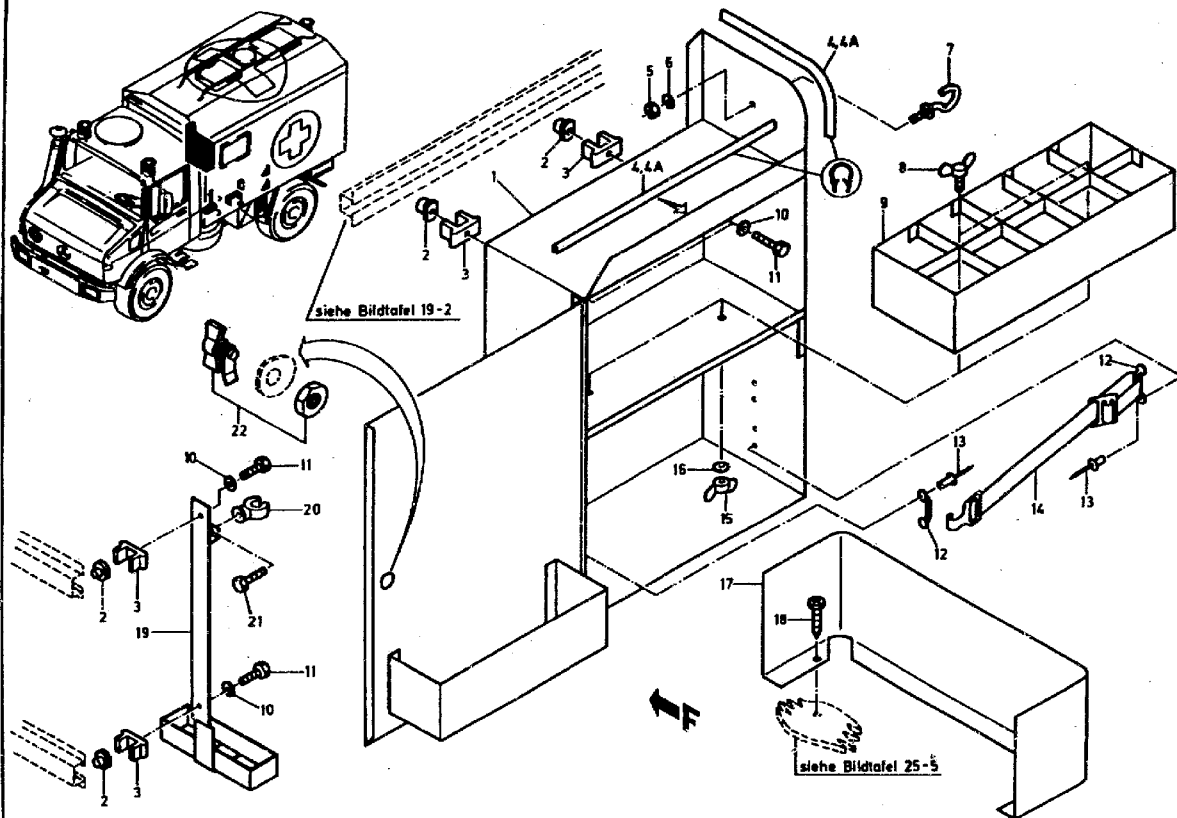



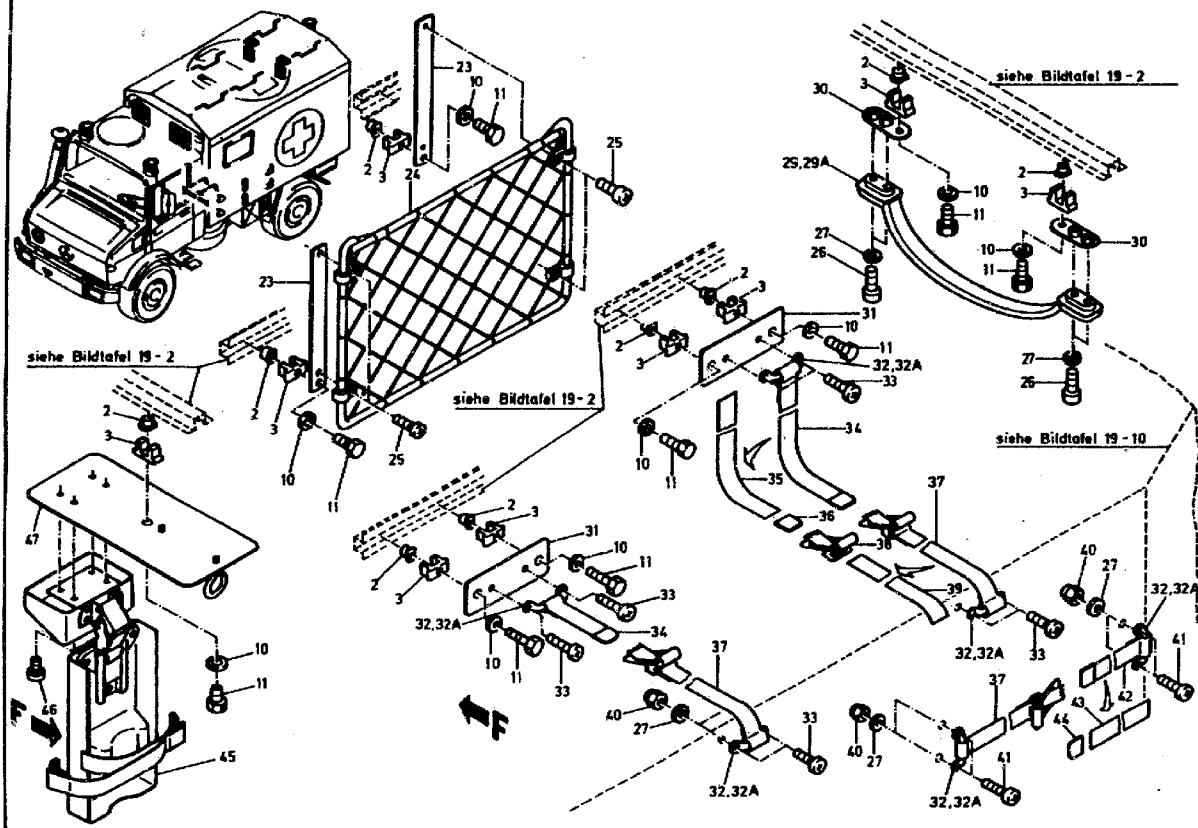



ORTS- ZAHL BZÜ	BESCHREIBUNG	VERSORGUNGS- NUMMER	1. TEILEKENNZEICHEN 2. TEILEKENNZEICHEN	BZ	MJO	MESB 1234	EK SI	K DM	VARIANTEN	ANWB
1	2	3	4	5	6	7	8	9	10	11
001	SCHRAUK, LAGERUNGS-	7125-12-197-4720	4358607148	EA	001	-BBB	HV		4	9
002	MUTTER, HUELSEN-	5310-12-176-1191	0006880019 5800043-1000.14	EA	026	-BBB	EW U		4	9
003	KLEME, BUEGEL-	5340-12-168-4688	0006880013 5800043-1000.23	EA	026	-BBB	EW U		4	9
004	NICHTMETALL-U-PROFI NAV OZ 4A	9390-12-187-9022	0019877172 17.189	MR	002	-BBB	EW		4	
004A	NICHTMETALL-U-PROFI LAENGE AM ORT:420 MM	9390-12-139-0825	0019877625 4610044	MR	002	-BBB	EW U		4	9
005	MUTTER, SECHSKANT-,	5310-12-175-5993	913004005001 0100503061	EA	001	-BBB	EW U		4	9
006	SCHEIBE, UNTERLEG-	5310-12-167-3063	009021005202 DIN9021-B5,3-ST-A3P	EA	001	-BBB	EW U		4	9
007	SCHRAUBE, AUGENKOPF	5306-12-197-0927	4358607054	EA	001	-BBB	EW		4	9
008	SCHRAUBE, HANDDREH-	5305-12-161-9140	000316006025 M6X20DIN316MG4-6GALZNSC	EA	002	-BBB	EW U		4	9
009	EINTEILUNG, LAGER-	7125-12-197-4721	4358607248	EA	001	-BBB	EW		4	9
010	SCHEIBE, UNTERLEG-	5310-12-149-4353	000125008418 DIN125-A8,4-ST-A3P	EA	026	-BBB	EW U		4	9
011	SCHRAUBE, SECHSKANT	5305-12-156-4863	000933008147 DIN933-M8X20-8.8-A2P	EA	026	-BBB	EW U		4	9
012	SCHLAUFE, GURTBEPES	5340-12-193-6999	4359887083 3200013	EA	004	-BBB	EW U		4	9
013	NIET, BLIND-	5320-12-191-9303	910001004103	EA	008	-BBB	EW		4	9
014	SCHNUR, ELASTISCH,	5340-12-197-5564	4358687093	EA	002	-BBB	EW U		4	9



ORTS- ZAHL	BESCHREIBUNG	VERSORGUNGS- NUMMER	1. TEILEKENNZEICHEN 2. TEILEKENNZEICHEN	BZ	MJO	MESB 1234	EK SI	K DM	VARIANTEN	ANWB
BZÜ										
1	2	3	4	5	6	7	8	9	10	11
015	MUTTER, FLÜGEL-	5310-12-143-1187	000315006004 DIN315-M6-5-B-A2P	EA	002	-BBB	EW U		4	9
016	SCHEIBE, UNTERLEG-	5310-12-184-8509	000125006421 DIN125-A6,4-ST-A3P	EA	002	-BBB	EW U		4	9
017	ABLAGEEINSATZ, LAGE	7125-12-197-8513	4358117022	EA	001	-BBB	EW		4	9
018	SCHRAUBE, HOLZ, INN	5305-12-305-3220	007996004018 DIN7996-4X10-ST-H-A3P	EA	002	-BBB	EW		4	9
019	HALTER, VAKUUMPUMPE	4310-12-197-7488	4358607814	EA	001	-BBB	EW		4	9
020	KLEMM, SCHLINGEN-	5340-12-196-9890	4358637033 2140128	EA	001	-BBB	EW		4	9
021	SCHRAUBE, SECHSKANT	5305-12-141-9839	000933006122 DIN933-M6X10-8.8-A2P	EA	001	-BBB	EW U		4	9
022	GRIF, MANUELLE BED	5340-12-198-5329	4358687059 1000-00R	EA	001	-BBB	EW		4	9
023	PLATTE, VERBINDUNGS	5340-12-196-9891	4358117014	EA	004	-BBB	EW		4	9
024	NETZ, MEHRZWECK	2540-12-197-0516	0008140007 620K0934-000-00.2	EA	002	-BBB	EW		4	9
025	SCHRAUBE, SCHLITZKO	5305-12-184-3361	000965004006 DIN965-M4X12-4.8-H-A2P	EA	008	-BBB	EW U		4	9
026	SCHRAUBE, SCHLITZKO	5305-12-178-4327	007985005168 DIN7985-M5X16-4.8-H-A2P	EA	020	-BBB	EW U		4	9
027	SCHEIBE, UNTERLEG-	5310-12-174-2405	000125005317 DIN125-A5,3-ST-A3P	EA	024	-BBB	EW U		4	9
029	GRIF, BUEGEL- NICHT EINGEBAUT VERWENDE 02 29A	5340-12-196-9892	3818150436	EA	005	-BBB	EW		4	



ORTS- ZAHL	BESCHREIBUNG	VERSORGUNGS- NUMMER	1. TEILEKENNZEICHEN 2. TEILEKENNZEICHEN	BZ	MJO	MESB 1234	EK SI	K DM	VARIANTEN	ANWB
BZÜ										
1	2	3	4	5	6	7	8	9	10	11
029A	GRIFF, BUEGEL-	5340-12-305-3221	4358157136 582K1092-000-00.3	EA	005	-BBB	EW		4	9
030	PLATTE, VERBINDUNGS	5340-12-196-9893	4358107011	EA	010	-BBB	EW		4	9
031	PLATTE, VERBINDUNGS	5340-12-197-0023	4358117011	EA	002	-BBB	EW		4	9
032	SCHLAUFE, GURTBEPES NAV OZ 32A	5340-12-151-9035	0009880783 3200011	EA	006	-BBB	EW U		4	
032A	SCHLAUFE, GURTBEPES	5340-12-314-1001	0009884783 320K0058-000-00.4	EA	006	-BBB	EW		4	9
033	SCHRAUBE, SCHLITZKO	5305-12-329-9558	DIN966-M5X10-5.8-H-A2P	EA	009	-BBB	EW		4	9
034	GURTBRAND ZU FERTIGEN AUS OZ: 35-36		4358607552	EA	002	-SSS			4	9
035	.GURTBRAND, TEXTIL- LAENGE AM ORT: 1060MM	8305-12-121-5000	VG61350-24-6014	MR	001	-BBB	EW U		4	9
036	.KAPPE, RIEMEN	5340-12-126-0316	999925014000 VG4862-14	EA	001	-BBB	EW U		4	9
037	RIEMEN ZU FERTIGEN AUS OZ: 38-39		4358607752	EA	003	-SSS			4	9
038	.SCHNALLE	5340-12-142-0882	005292025003 DIN5292-25-ST-VERZINKTMATT	EA	001	-BBB	EW U		4	9
039	.GURTBRAND, TEXTIL- LAENGE AM ORT:440MM	8305-12-121-5000	VG61350-24-6014	MR	001	-BBB	EW U		4	9
040	MUTTER, SECHSKANT-,	5310-12-194-4046	913002005004	EA	004	-BBB	EW		4	9
041	SCHRAUBE, SCHLITZKO	5305-12-329-9744	DIN966-M5X16-5.8-H-A2P	EA	008	-BBB	EW U		4	9



ORTS- ZAHL BZÜ	BESCHREIBUNG	VERSORGUNGS- NUMMER	1. TEILEKENNZEICHEN 2. TEILEKENNZEICHEN	BZ	MTO	MESB	EK	K	VARIANTEN	ANWB
						1234	SI	IM		
1	2	3	4	5	6	7	8	9	10	11
042	GURTBAND ZU FERTIGEN AUS OZ: 43-44		4358607652	EA	001	-SSS			4	9
043	GURTBAND, TEXTIL- LAENGE AM ORT:660MM	8305-12-121-5000	VG61350-24-6014	MR	001	-BBB	EW U		4	9
044	KAPPE, RIEMEN	5340-12-126-0316	999925014000 VG4862-14	EA	001	-BBB	EW U		4	9
045	HALTER, INFUSIONSGE	6515-12-198-6147	4358607914	EA	002	-BBB	EW		4	9
046	SCHRAUBE, SCHLITZKO	5305-12-171-4588	007985004147 DIN7985-MAX15-4.8-H-A2P	EA	008	-BBB	EW U		4	9
047	FORMTEIL, HALTERBEF	2590-12-197-4006	4358107111	EA	002	-BBB	EW		4	9



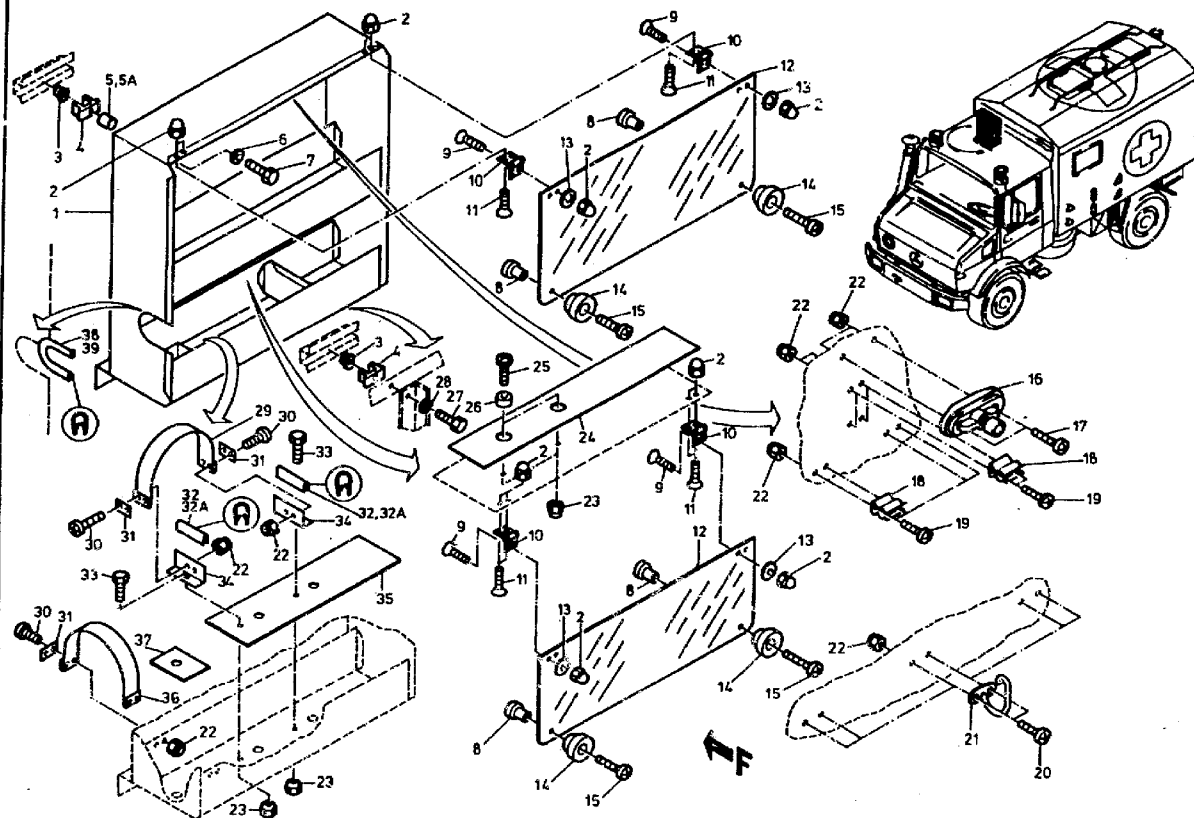



ORTS- ZAHL	BESCHREIBUNG	VERSORGUNGS- NUMMER	1. TEILEKENNZEICHEN 2. TEILEKENNZEICHEN	BZ	MJO	MESB 1234	EK SI	K DM	VARIANTEN	ANWB
BZÜ										
1	2	3	4	5	6	7	8	9	10	11
001	SCHRANK, LAGERUNGS-	7125-12-197-4722	4358607160	EA	001	-BBB	EW		4	9
002	MUTTER, HUT-	5310-12-178-0074	001587004001 DIN1587-M4-6-2-A2P	EA	016	-BBB	EW		4	9
003	MUTTER, HUELSEN-	5310-12-176-1191	0006880019 5800043-1000.14	EA	007	-BBB	EW U		4	9
004	KLEMM, RUEGEL-	5340-12-168-4688	0006880013 5800043-1000.23	EA	007	-BBB	EW U		4	9
005	ABSTANDSHUELSE NAV OZ 5A	5365-12-197-1921	4358687228	EA	002	-BBB	EW		4	
005A	ABSTANDSTUECK		4359687328	EA	002	-DDD			4	9
006	SCHEIBE, UNTERLEG-	5310-12-154-2190	009021008205 DIN9021-B8,4-ST-A3P	EA	002	-BBB	EW U		4	9
007	SCHRAUBE, SECHSKANT	5305-12-173-3984	000933008168 DIN933-M8X32-8.8-A2P	EA	002	-BBB	EW U		4	9
008	MAGNET, PERMANENT-	5340-12-196-9894	4356897003	EA	004	-BBB	EW		4	9
009	SCHRAUBE, SCHLITZKO	5305-12-171-6721	000965004009 DIN965-M4X8-4.8-H-A2P	EA	008	-BBB	EW U		4	9
010	SCHARNIER, ANSCHLAG	5340-12-196-9895	4358687051 601 0061-000-00.4	EA	004	-BBB	EW		4	9
011	SCHRAUBE, SCHLITZKO	5305-12-170-8465	000965004015 DIN965-M4X6-4.8-H-A2P	EA	008	-BBB	EW U		4	9
012	TUER, LAGERUNGSANBA	7110-12-197-8247	4358687010	EA	002	-BBB	EW		4	9
013	SCHEIBE, UNTERLEG-	5310-12-171-8480	009021004205 DIN9021-B4,3-ST-A3P	EA	008	-BBB	EW U		4	9
014	BEDIENUNGSKNOPF	5355-12-196-9896	4359887080	EA	004	-BBB	EW		4	9



ORTS- ZAHL	BESCHREIBUNG	VERSORGUNGS- NUMMER	1. TEILEKENNZEICHEN 2. TEILEKENNZEICHEN	BZ	MJO	MESB 1234	EK SI	K DM	VARIANTEN	ANWB
BZÜ										
1	2	3	4	5	6	7	8	9	10	11
015	SCHRAUBE, SCHLITZKO	5305-12-146-8125	007985003121 DIN7985-M3X8-4.8-H-A2P	EA	004	-BBB	EW U		4	9
016	HALTER, SCHLUESSEL	5340-12-197-8248	4358687014 M19923	EA	001	-BBB	EW		4	9
017	SCHRAUBE, SCHLITZKO	5305-12-166-3837	007985004178 DIN7985-M4X16-4.8-H-A2P	EA	002	-BBB	EW U		4	9
018	KLIPP, FEDERKRAFT-	5340-12-196-9897	4358687034	EA	004	-BBB	EW		4	9
019	SCHRAUBE, SCHLITZKO	5305-12-142-5544	007985004124 DIN7985-M4X8-4.8-H-A2P	EA	008	-BBB	EW U		4	9
020	SCHRAUBE, SCHLITZKO	5305-12-142-5531	007985004136 DIN7985-M4X12-4.8-H-A2P	EA	006	-BBB	EW U		4	9
021	HAKEN, VORHANG	7230-12-197-0928	0008120614 5620089	EA	003	-BBB	EW		4	9
022	MUTTER, SECHSKANT-,	5310-12-178-3530	913004004002 0100403061	EA	018	-BBB	EW U		4	9
023	MUTTER, SECHSKANT-,	5310-12-175-5993	913004005001 0100503061	EA	004	-BBB	EW U		4	9
024	PUFFER, NICHTMETALL OBEN	5340-12-197-0929	4358687197	EA	001	-BBB	EW		4	9
025	SCHRAUBE, SCHLITZKO	5305-12-142-5552	007985005149 DIN7985-M5X20-4.8-H-A2P	EA	002	-BBB	EW U		4	9
026	PUFFER, NICHTMETALL	5340-12-134-6355	0019876540 VG95092B15, 5X11NR70	EA	002	-BBB	EW		4	9
027	SCHRAUBE, SECHSKANT	5305-12-156-4863	000933008147 DIN933-M6X20-8.8-A2P	EA	005	-BBB	EW U		4	9
028	SCHEIBE, UNTERLEG-	5310-12-149-4353	000125008418 DIN125-A8, 4-ST-A3P	EA	005	-BBB	EW U		4	9



ORTS- ZAHL BZÜ	BESCHREIBUNG	VERSORGUNGS- NUMMER	1. TEILEKENNZEICHEN 2. TEILEKENNZEICHEN	BZ	MJO	MESB 1234	EK SI	K DM	VARIANTEN	ANWB
1	2	3	4	5	6	7	8	9	10	11
029	RIEMEN, GURTGEWEBE-	5340-12-197-0741	4359837094	EA	001	-BBB	EW		4	9
030	SCHRAUBE, SCHLITZKO	5305-12-142-5529	007985004125 DIN7985-MAX10-4.8-H-A2P	EA	008	-BBB	EW U		4	9
031	PLATTE, VERBINDUNGS	5340-12-196-9898	4358687011	EA	004	-BBB	EW		4	9
032	NICHTMETALL-U-PROFI NAV OZ 32A	9390-12-187-9022	0019877172 17.189	MR	002	-BBB	EW		4	
032A	NICHTMETALL-U-PROFI LAENGE AM ORT:60 MM	9390-12-139-0825	0019877625 4610044	MR	002	-BBB	EW U		4	9
033	SCHRAUBE, SECHSKANT	5305-12-141-9824	000933005059 DIN933-M5X12-8.8-A2P	EA	002	-BBB	EW U		4	9
034	WINKEL		4358687212	EA	002	-SSS			4	9
035	PUFFER, NICHTMETALL UNTEN	5340-12-197-0930	4358687097	EA	001	-BBB	EW		4	9
036	RIEMEN, GURTGEWEBE-	5340-12-197-0742	4359837194	EA	001	-BBB	EW		4	9
037	PUFFER, NICHTMETALL UNTEN	5340-12-197-0931	4358687297	EA	001	-BBB	EW		4	9
038	NICHTMETALL-U-PROFI NAV OZ 39	9390-12-187-9022	0019877172 17.189	MR	001	-BBB	EW		4	
039	NICHTMETALL-U-PROFI LAENGE AM ORT:145MM	9390-12-139-0825	0019877625 4610044	MR	001	-BBB	EW U		4	9



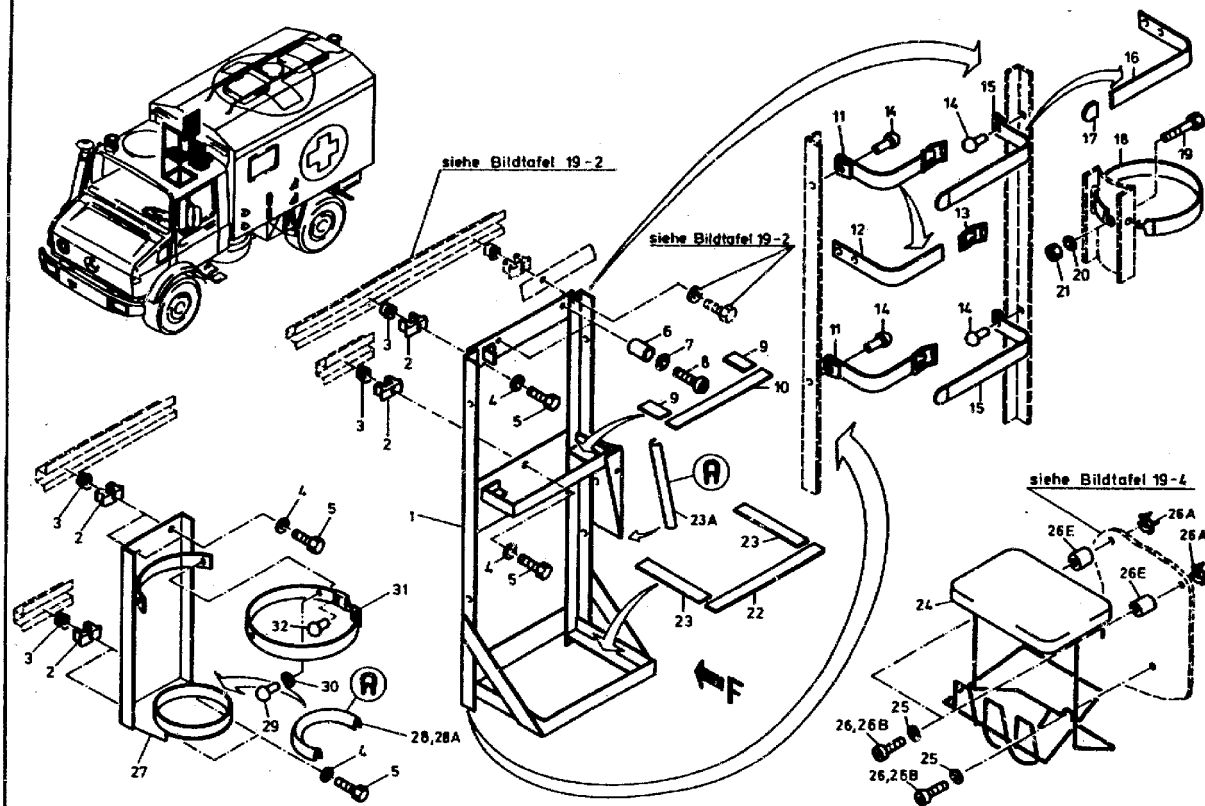



ORTS- ZAHL	BESCHREIBUNG	VERSORGUNGS- NUMMER	1. TEILEKENNZEICHEN 2. TEILEKENNZEICHEN	BZ	MJO	MSB	EK	K	VARIANTEN	ANWB
BZÜ						1234	SI	DM		
1	2	3	4	5	6	7	8	9	10	11
001	GESTELL, ABLAGE-, F	2540-12-197-4847	4358607314	EA	001	-BBB	EW		4	9
002	KLEPPE, BUEGEL-	5340-12-168-4688	0006880013 5800043-1000.23	EA	007	-BBB	EW U		4	9
003	MUTTER, HUELSEN-	5310-12-176-1191	0006880019 5800043-1000.14	EA	007	-BBB	EW U		4	9
004	SCHEIBE, UNTERLEG-	5310-12-149-4353	000125008418 DIN125-A8,4-ST-A3P	EA	007	-BBB	EW U		4	9
005	SCHRAUBE, SECHSKANT	5305-12-156-4863	000933008147 DIN933-MBX20-8.8-A2P	EA	007	-BBB	EW U		4	9
006	PUFFER, NICHTMETALL	5340-12-196-9899	4119870239	EA	003	-BBB	EW		4	9
007	SCHEIBE, UNTERLEG-	5310-12-142-3024	000125003704 DIN125-A3,7-ST-A3P	EA	003	-BBB	EW U		4	9
008	SCHRAUBE, SCHLITZKO	5305-12-146-8125	007985003121 DIN7985-M3X8-4.8-H-A2P	EA	003	-BBB	EW U		4	9
009	UNTERLAGE LAENGE AM ORT:100MM		4358687597	MR	001	-DDD			4	9
010	UNTERLAGE LAENGE AM ORT:262MM		4358687697	MR	001	-DDD			4	9
011	GURT ZU FERTIGEN AUS:02 12 UND 13		4358607152	EA	002	-SSS			4	9
012	GURTBAND, TEXTIL- LAENGE AM ORT 365MM	8305-12-121-5000	VG61350-24-6014	MR	001	-BBB	EW U		4	9
013	SCHNALLE	5340-12-142-0882	005292025003 DIN5292-25-ST-VERZINKTMATT	EA	001	-BBB	EW U		4	9
014	NIET, DRUCK-	5320-12-179-8575	007331004221 DIN7331-B4X11X9-CUZN37-BRUENIERT	EA	008	-BBB	EW		4	9



ORTS- ZAEHL	BESCHREIBUNG	VERSORGUNGS- NUMMER	1. TEILEKENNZEICHEN 2. TEILEKENNZEICHEN	BZ	MJO	MESB	EK	K	VARIANTEN	ANWB
BZÜ						1234	SI	DM		
1	2	3	4	5	6	7	8	9	10	11
015	GURT ZU FERTIGEN AUS:OZ 16 UND 17		4358607252	EA	002	-SSS			4	9
016	.GURTBAND, TEXTIL- LAENGE AM ORT:445MM	8305-12-121-5000	VG61350-24-6014	MR	001	-BBB	EW U		4	9
017	.KAPPE, RIEMEN	5340-12-126-0315	999925014000 VG4862-14	EA	001	-BBB	EW U		4	9
018	SPANNBAND	5340-12-177-6561	4426700018	EA	001	-BBB	EW		4	9
019	SCHRAUBE, SCHLITZKO	5305-12-198-8127	000965006046 DIN965-M6X12-8.8-H-A2P	EA	001	-BBB	EW U		4	9
020	SCHEIBE, UNTERLEG-	5310-12-184-8509	000125006421 DIN125-A6,4-ST-A3P	EA	001	-BBB	EW U		4	9
021	MUTTER, SECHSKANT-	5310-12-156-4991	000934006007 DIN934-M6-8-A2P	EA	001	-BBB	EW U		4	9
022	UNTERLAGE LAENGE AM ORT:298MM		4358687797	MR	001	-DDD			4	9
023	UNTERLAGE LAENGE AM ORT:187MM		4358687897	MR	001	-DDD			4	9
023A	NICHTMETALL-U-PROFI LAENGE AM ORT:205 MM	9390-12-139-0825	9019877625 4610044	MR	001	-BBB	EW U		4	9
024	HALTER, ABFALLBEHAE	7240-12-197-9392	4358608010	EA	001	-BBB	EW		4	9
025	SCHEIBE, UNTERLEG-	5310-12-167-3063	009021005202 DIN9021-B5,3-ST-A3P	EA	003	-BBB	EW U		4	9
026	SCHRAUBE, SCHLITZKO	5305-12-178-4327	007985005168 DIN7985-M5X16-4.8-H-A2P	EA	001	-BBB	EW U		4	9
026A	NIETMUTTER BIS KOPFER 931		913010005103	EA	003	-DDD			4	9



ORTS- ZAHL	BESCHREIBUNG	VERSORGUNGS- NUMMER	1. TEILEKENNZEICHEN 2. TEILEKENNZEICHEN	BZ	MJO	MESB 1234	EK SI	K DM	VARIANTEN	ANWB
BZÜ										
1	2	3	4	5	6	7	8	9	10	11
026B	SCHRAUBE, SCHLITZKO	5305-12-330-2040	007985005190 DIN7985-AM5X45-4.8-H-A2P	EA	002	-BBB	EW		4	9
026E	ABSTANDSTUECK		4358687428	EA	002	-DDD			4	9
027	HALTER, DRUCKGASFLA	2540-12-197-4848	4358607114	EA	001	-BBB	EW		4	9
028	NICHTMETALL-U-PROFI NAV OZ 28A	9390-12-187-9022	0019877172 17.189	MR	001	-BBB	EW		4	
028A	NICHTMETALL-U-PROFI LAENGE AM ORT:340 MM	9390-12-139-0825	0019877625 4610044	MR	001	-BBB	EW U		4	9
029	NIET, BLIND- VERW. OZ 32	5320-12-175-1042	910002004110	EA	002	-BBB	EW		4	
030	SCHREIBE, UNTERLEG- ZU OZ 29	5310-12-156-4922	000125004311 DIN125-A4,3-ST-A3P	EA	002	-BBB	EW U		4	9
031	SPANNBAND	5340-12-198-8992	4358687193 D179.08.19	EA	001	-BBB	EW		4	9
032	NIET		007331004278 DIN7331-B4X8X6-CUZN37-BRUENIERT	EA	002	-DDD			4	9



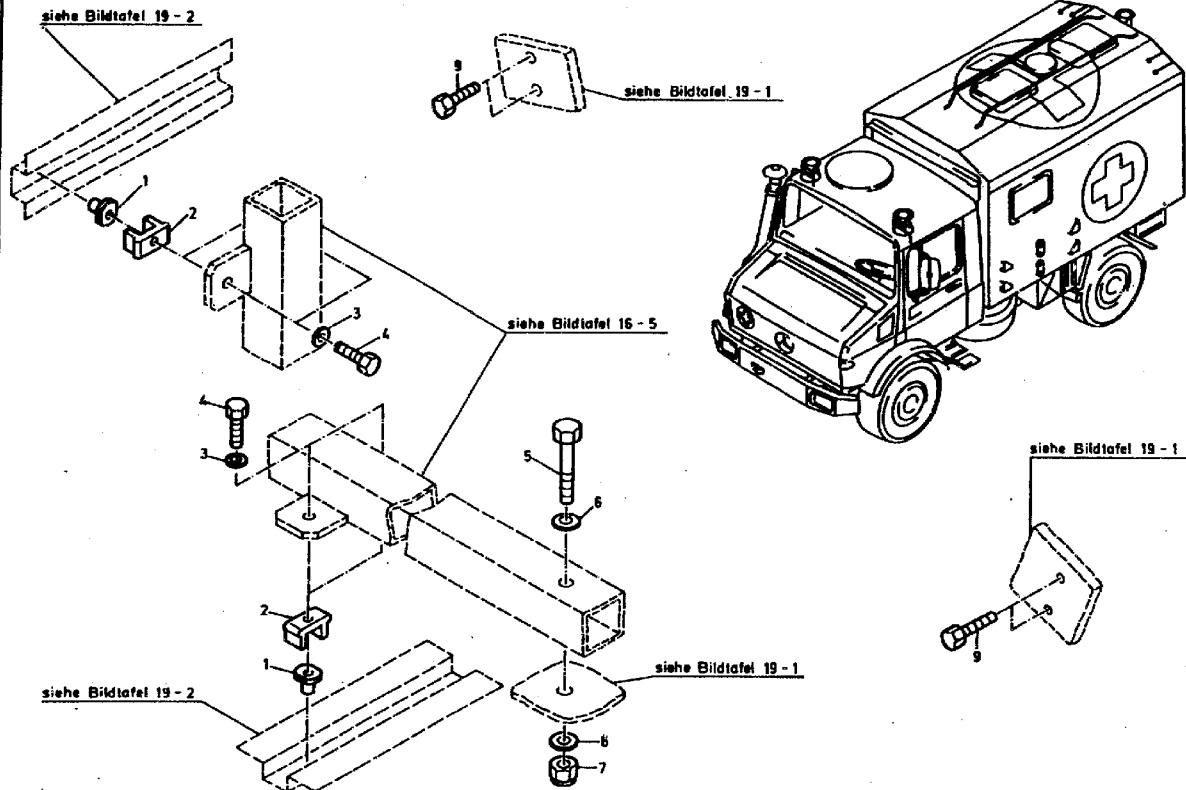



ORTS- ZAH.	BESCHREIBUNG	VERSORGUNGS- NUMMER	1. TEILEKENNZEICHEN 2. TEILEKENNZEICHEN	BZ	MJO	MESB	FK	K	VARIANTEN	ANWB
						1234	SI	DM		
1	2	3	4	5	6	7	8	9	10	11
001	MUTTER, HUELSEN-	5310-12-176-1191	0006880019 5800043-1000.14	EA	026	-BBB	EW U		4	9
002	KLEINTE, BUEGEL-	5340-12-168-4688	0006880013 5800043-1000.23	EA	026	-BBB	EW U		4	9
003	SCHLEIBE, UNTERLEG-	5310-12-154-2190	009021008205 DIN9021-B8,4-ST-A3P	EA	026	-BBB	EW U		4	9
004	SCHRAUBE, SECHSKANT	5305-12-156-4863	000933008147 DIN933-MEX20-8.8-A2P	EA	026	-BBB	EW U		4	9
005	SCHRAUBE, SECHSKANT	5305-12-142-8229	000931010239 DIN931-M10X80-8.8-A3P	EA	004	-BBB	EW U		4	9
006	SCHLEIBE, UNTERLEG-	5310-12-145-4776	009021010202 DIN9021-B10,5-ST-A3P	EA	008	-BBB	EW U		4	9
007	MUTTER, SECHSKANT-,	5310-12-173-0419	913004010008 0101003061	EA	004	-BBB	EW U		4	9
009	SCHRAUBE, SECHSKANT BIS PGST 126374	5305-12-155-6878	000933008212 DIN933-MEX16-8.8-A2P	EA	004	-BBB	EW U		4	



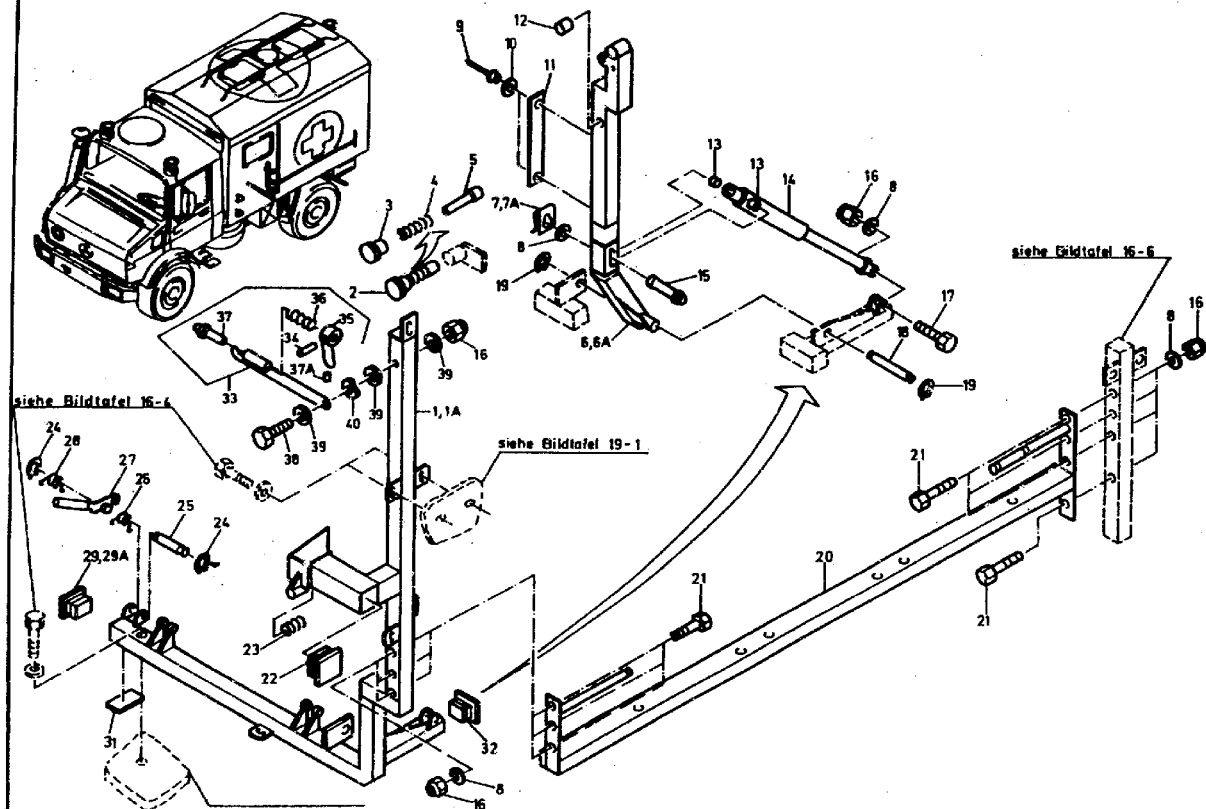



ORTS- ZAHL	BESCHREIBUNG	VERSORGUNGS- NUMMER	1. TEILEKENNZEICHEN 2. TEILEKENNZEICHEN	BZ	MJO	MESB 1234	EK SI	K DM	VARIANTEN	ANWB
BZÜ										
1	2	3	4	5	6	7	8	9	10	11
001	TRAEGER, BEFESTIGUN VORNE LINKS NAV OZ 1A	2540-12-197-5908	6310.999.1	EA	001	-BBB	EW		4	
001A	TRAEGER, BEFESTIGUN VORNE LINKS	2540-12-318-5545	4358607435 6310.997.1	EA	001	-BBB	EW		4	9
002	VERSCHLUSZ, SCHNAPP VOLLST. MIT: OZ 3-5	5340-12-198-0984	9112.999.4	EA	001	-BBB	EW		4	9
003	.MUTTER, RAENDEL-	5310-12-317-3887	DIN466-M6-5-A2P	EA	001	-DDD	EW U		4	9
004	.FEDER, SCHRAUBEN-,	5360-12-198-2499	9161.002.4	EA	001	-DDD	EW		4	9
005	.STIFT, SCHULTER-	5315-12-198-1624	9121.002.4	EA	001	-DDD	EW		4	9
006	GELENKSTUECK, FAHRZ VORNE LINKS NAV OZ 6A	2540-12-197-6304	6320.999.2	EA	001	-BBB	EW		4	
006A	GELENKSTUECK, FAHRZ VORNE LINKS	2540-12-318-5546	6320.994.2	EA	001	-BBB	EW		4	9
007	KLIPP, FEDERKRAFT- NAV OZ 7A	5340-12-177-8191	10SXN06	EA	001	-BBB	EW		4	
007A	KLIPP, FEDERKRAFT-	5340-12-318-5830	10SXN59 18621	EA	001	-BBB	EW		4	9
008	SCHEIBE, UNTERLEG-	5310-12-156-5471	A10,5DIN125-ST-A3P	EA	016	-BBB	EW U		4	9
009	NIET, BLIND-	5320-12-324-5148	4XB8FALU-LEG	EA	002	-BBB	EW U		4	9
010	SCHEIBE, UNTERLEG-	5310-12-156-4922	DIN125-A4,3-ST-A3P	EA	002	-BBB	EW U		4	9
011	PUFFER, NICHTMETALL	5340-12-197-0517	6382.999.4	EA	001	-BBB	EW		4	9



ORTS- ZAHL BZÜ	BESCHREIBUNG	VERSORGUNGS- NUMMER	1. TEILEKENNZEICHEN 2. TEILEKENNZEICHEN	BZ	MJO	MESB 1234	EK SI	K DM	VARIANTEN	ANWB
1	2	3	4	5	6	7	8	9	10	11
012	PUFFER, NICHTMETALL	5340-12-197-2051	PGU93	EA	001	-BBB	EW		4	9
013	ABSTANDSHUELSE	5365-12-197-1922	6320.010.4	EA	002	-BBB	EW		4	9
014	DAEMPFUNGSZYLINDER	2540-12-197-4439	6380.001.4	EA	001	-BBB	EW		4	9
015	STIFT, MIT RILLE UN	5315-12-197-0518	A10X49X45SXN07	EA	001	-BBB	EW		4	9
016	MUTTER, SECHSKANT-,	5310-12-146-8397	DIN985-M10-8-A2P	EA	009	-BBB	EW U		4	9
017	SCHRAUBE, SECHSKANT	5305-12-156-4895	DIN931-M10X40-8.8-A3P	EA	001	-BBB	EW U		4	9
018	STIFT, MIT RILLE	5315-12-197-0414	9121.003.4	EA	001	-BBB	EW		4	9
019	RING, SPRENG-	5365-12-126-3410	DIN471-21X1,2	EA	002	-BBB	EW U		4	9
020	GESTELL, FAHRZEUGSI	2540-12-197-5909	6810.999.3	EA	001	-BBB	EW		4	9
021	SCHRAUBE, SECHSKANT	5305-12-142-8224	DIN931-M10X65-8.8-A3P	EA	007	-BBB	EW U		4	9
022	STOPFEN, STAUB- UND ZU OZ 1	5340-12-197-0216	7456.0	EA	001	-BBB	EW		4	9
023	FEDER, SCHRAUBEN-,	5360-12-197-0519	9161.001.4	EA	001	-BBB	EW		4	9
024	RING, SPRENG-	5365-12-156-4706	DIN471-8X0,8	EA	002	-BBB	EW U		4	9
025	STIFT, MIT RILLE	5315-12-197-0415	9121.004.4	EA	001	-BBB	EW		4	9
026	FEDER, SCHRAUBEN-, LINKS	5360-12-151-8988	9163.001.9	EA	001	-BBB	EW		4	9
027	HEBEL, VERRIEGELUNG	5340-12-197-0217	6330.001.4	EA	001	-BBB	EW		4	9
028	FEDER, SCHRAUBEN-, RECHTS	5360-12-151-8987	9163.002.4	EA	001	-BBB	EW		4	9



ORTS- ZAHL BZÜ	BESCHREIBUNG	VERSORGUNGS- NUMMER	1. TEILEKENNZEICHEN 2. TEILEKENNZEICHEN	BZ	MJO	MESB 1234	EK SI	K DM	VARIANTEN	ANWB
1	2	3	4	5	6	7	8	9	10	11
029	STOPFEN, STAUB- UND VERW.OZ 29A	5340-12-197-0218	7446.0	EA	001	-BBB	EW		4	
029A	STOPFEN, STAUB- UND	5340-12-318-5831	9127.004.4	EA	001	-BBB	EW		4	9
031	ABSTANDSPLATTE	5365-12-198-1842	4358687411 6380.003.4	EA	000	-BBB	EW		4	9
032	STOPFEN, STAUB- UND	5340-12-197-0226	7444.0	EA	001	-BBB	EW		4	9
033	SCHNAPPRIEGEL, ANBA	5340-12-319-0470	4358609510 6500.996.3	EA	001	-BBB	EW		4	9
034	.STIFT, MIT RILLE	5315-12-131-3600	001473003009 DIN1473-3X14-ST	EA	001	-DDD	EW		4	9
035	.VORREIBER	5340-12-151-8918	9114.001.4	EA	001	-DDD	EW		4	9
036	.FEDER, SCHRAUBEN-,	5360-12-198-2500	9161.003.4	EA	001	-DDD	EW		4	9
037	.STIFT, SCHULTER-	5315-12-319-1319	9122.002.4	EA	001	-DDD	EW		4	9
037A	PUFFER, NICHTMETALL	5340-12-318-5832	66261 SJ5017WEISS	EA	001	-BBB	EW		4	9
038	SCHRAUBE, SECHSKANT	5305-12-142-8226	000931010268 DIN931-M10X70-8.8-A3P	EA	001	-BBB	EW U		4	9
039	SCHEIBE, UNTERLEG-	5310-12-145-4776	009021010202 DIN9021-B10, 5-ST-A3P	EA	003	-BBB	EW U		4	9
040	SCHEIBE, FEDER-	5310-12-142-8161	000137010201 DIN137-B10-FST-A3P	EA	001	-BBB	EW U		4	9



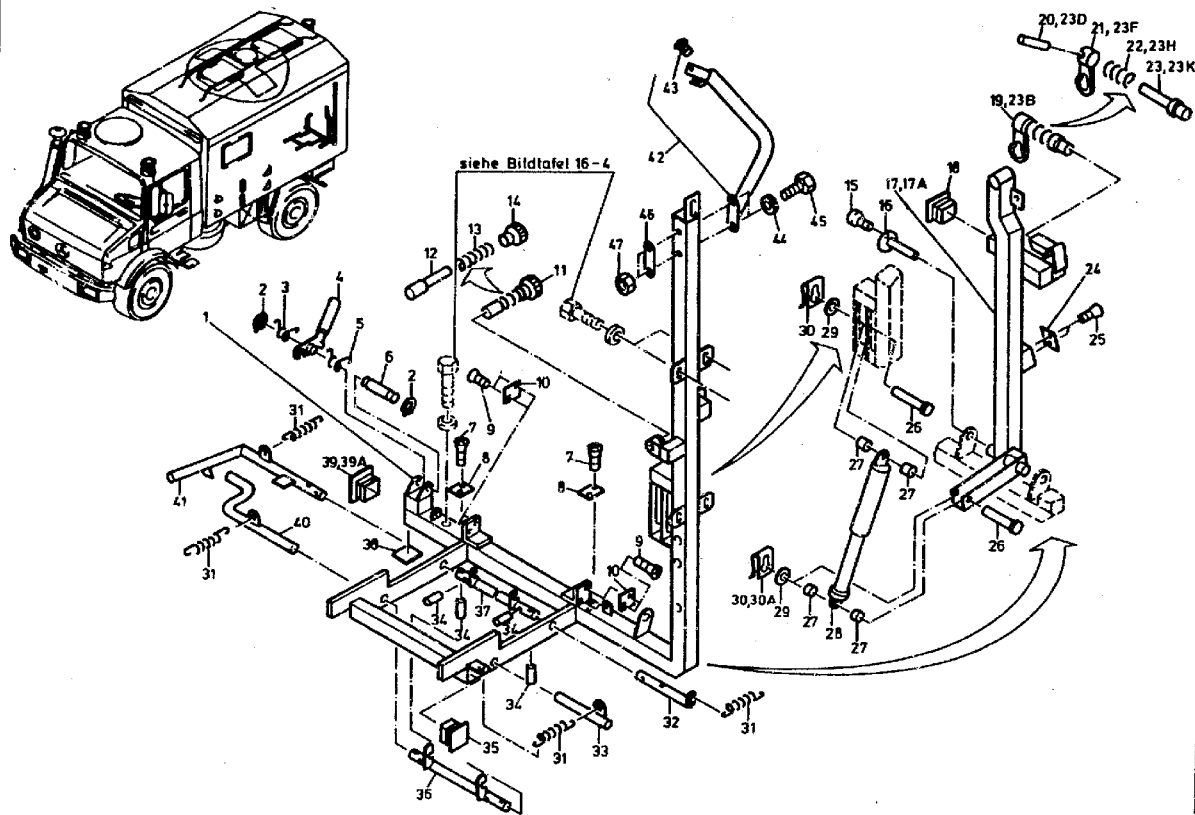



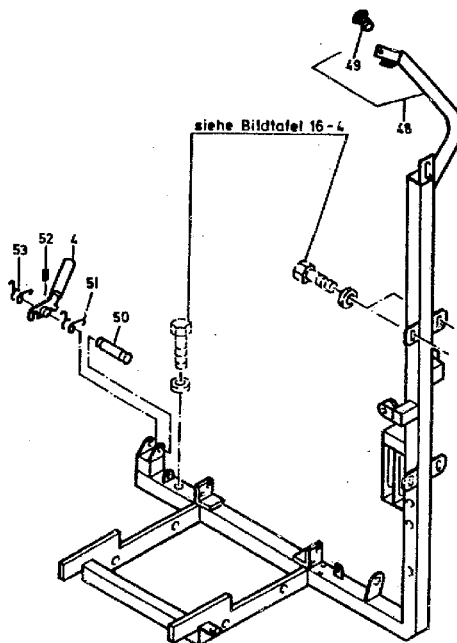
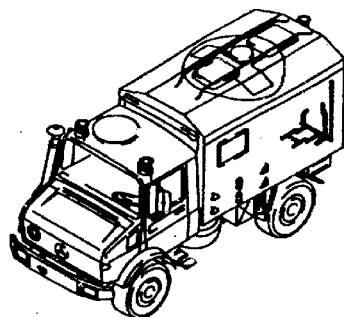



ORTS- ZAHL	BESCHREIBUNG	VERSORGUNGS- NUMMER	1. TEILEKENNZEICHEN 2. TEILEKENNZEICHEN	BZ	MJO	MESB 1234	EK SI	K DM	VARIANTEN	ANWB
1	2	3	4	5	6	7	8	9	10	11
001	TRAEGER, BEFESTIGUNG AUFBRAUCHEN BIS PGST 126374 NAV OZ 48	2540-12-197-5910	6410.999.1	EA	001	-BBB	EW		4	
002	RING, SPRENG- ZU OZ 6	5365-12-156-4706	DIN471-8X0,8	EA	002	-BBB	EW U		4	9
003	FEDER, SCHRAUBEN-, RECHTS ZU OZ 6	5360-12-151-8987	9163.002.4	EA	001	-BBB	EW		4	9
004	HEBEL, VERRIEGELUNG BEI MONTAGE ANPASSEN	5340-12-197-0217	6330.001.4	EA	001	-BBB	EW		4	9
005	FEDER, SCHRAUBEN-, LINKS ZU OZ 6	5360-12-151-8988	9163.001.9	EA	001	-BBB	EW		4	9
006	STIFT, MIT RILLE VERW.OZ 50,OZ 51,52 U.53 MITVERWENDEN	5315-12-197-0415	9121.004.4	EA	001	-BBB	EW		4	9
007	SCHRAUBE, SCHLITZKO	5305-12-171-6726	000965005013 DIN965-M5X16-4.8-H-A2P	EA	004	-BBB	EW U		4	9
008	ABSTANDSPLATTE	5365-12-197-1923	6481.002.4	EA	002	-BBB	EW		4	9
009	SCHRAUBE, SCHLITZKO	5305-12-171-6724	DIN965-M5X10-4.8-H-A2P	EA	004	-BBB	EW U		4	9
010	PUFFER, NICHTMETALL	5340-12-197-0219	6480.001.4	EA	002	-BBB	EW		4	9
011	VERSCHLUSZ, SCHNAPP VOLLST.MIT:OZ 12-14	5340-12-198-0984	9112.999.4	EA	001	-BBB	EW		4	9
012	.STIFT, SCHULTER-	5315-12-198-1624	9121.002.4	EA	001	-DDD	EW		4	9
013	.FEDER, SCHRAUBEN-,	5360-12-198-2499	9161.002.4	EA	001	-DDD	EW		4	9
014	.MUTTER, RAENDEL-	5310-12-317-3887	DIN466-M6-5-A2P	EA	001	-DDD	EW U		4	9



ORTS- ZAHL	BESCHREIBUNG	VERSORGUNGS- NUMMER	1. TEILEKENNZEICHEN 2. TEILEKENNZEICHEN	BZ	MJO	MESB 1234	EK SI	K DM	VARIANTEN	ANWB
BZÜ										
1	2	3	4	5	6	7	8	9	10	11
015	SCHRAUBE, SCHLITZKO	5305-12-142-5529	007985004125 DIN7985-M4X10-4.8-H-A2P	EA	001	-BBB	EW U		4 9	
016	STIFT, ZYLINDER-, M	5315-12-197-0416	9121.999.4	EA	001	-BBB	EW		4 9	
017	GELENKSTUECK, FAHRZ HINTEN LINKS NAV OZ 17A	2540-12-197-6305	6420.999.2	EA	001	-BBB	EW		4	
017A	GELENKSTUECK, FAHRZ HINTEN LINKS	2540-12-318-5547	6420.992.2	EA	001	-BBB	EW		4 9	
018	STOPFEN, STAUB- UND	5340-12-197-0220	7408.0	EA	001	-BBB	EW		4 9	
019	VERSCHLUSZ, SCHNAPP VOLLST.MIT:OZ 20-23 VERW.OZ 23B	5340-12-198-0985	9114.994.4	EA	001	-BBB	EW		4 9	
020	.STIFT, SPANN-	5315-12-156-4701	001481003001 DIN1481-3X14	EA	001	-DDD	EW U		4 9	
021	.VORREIBER	5340-12-151-8918	9114.001.4	EA	001	-DDD	EW		4 9	
022	.FEDER, SCHRAUBEN-,	5360-12-198-2500	9161.003.4	EA	001	-DDD	EW		4 9	
023	.ZAPFEN, SCHNAPPVERS	5340-12-151-8921	9122.001.4	EA	001	-DDD	EW		4 9	
023B	BEFESTIGER, ZYLINDER	5340-12-318-6994	9114.995.4	EA	001	-BBB	EW		4 9	
023D	.STIFT, MIT RILLE	5315-12-131-3600	DIN1473-3X14-ST	EA	001	-DDD	EW		4 9	
023F	.VORREIBER	5340-12-151-8918	9114.001.4	EA	001	-DDD	EW		4 9	
023H	.FEDER, SCHRAUBEN-,	5360-12-198-2500	9161.003.4	EA	001	-DDD	EW		4 9	
023K	.STIFT, SCHULTER-	5315-12-319-1319	9122.002.4	EA	001	-DDD	EW		4 9	
024	PUFFER, NICHTMETALL	5340-12-197-0221	6481.001.4	EA	001	-BBB	EW		4 9	
025	SCHRAUBE, SCHLITZKO	5305-12-170-2292	000965006002 DIN965-M5X16-4.8-H-A2P	EA	002	-BBB	EW U		4 9	



OPT- LVL	BESCHREIBUNG	VERSORGUNGS- NUMMER	1. TEILEKENNZEICHEN 2. TEILEKENNZEICHEN	BZ	MJO	MESB 1234	EK SI	K DM	VARIANTEN	ANWB
BZÜ										
1	2	3	4	5	6	7	8	9	10	11
026	STIFT, MIT RILLE UN	5315-12-197-0518	A10X49X45SXN07	EA	002	-BBB	EW		4	9
027	ABSTANDSHUELSE	5365-12-197-1922	6320.010.4	EA	004	-BBB	EW		4	9
028	DAEMPFUNGSZYLINDER	2540-12-197-4440	6380.002.4	EA	001	-BBB	EW		4	9
029	SCHEIBE, UNTERLEG-	5310-12-156-5471	000125010518 DIN125-A10,5-ST-A3P	EA	002	-BBB	EW U		4	9
030	KLIPP, FEDERKRAFT- NAV OZ 30A	5340-12-177-8191	10SXN06	EA	002	-BBB	EW		4	
030A	KLIPP, FEDERKRAFT-	5340-12-318-5830	10SXN59 18621	EA	002	-BBB	EW		4	9
031	FEDER, SCHRAUBEN-,	5360-12-197-6957	2-161VERZINKT	EA	004	-BBB	EW		4	9
032	VERBINDUNGSSTUECK, HINTEN	2540-12-197-5685	6447.999.4	EA	001	-BBB	EW		4	9
033	VERBINDUNGSSTUECK, VORNE	2540-12-197-5686	6447.998.4	EA	001	-BBB	EW		4	9
034	STIFT, MIT RILLE	5315-12-126-7994	DIN1473-5X20-ST	EA	008	-BBB	EW		4	9
035	STOPFEN, STAUB- UND	5340-12-197-0222	7434.0	EA	002	-BBB	EW		4	9
036	SPERRE, EINBAURAHME	2540-12-197-5911	6443.998.3	EA	001	-BBB	EW		4	9
037	SPERRE, EINBAURAHME	2540-12-197-5270	6443.999.3	EA	001	-BBB	EW		4	9
038	ABSTANDSPLATTE	5365-12-198-1842	6380.003.4	EA	001	-BBB	EW		4	9
039	STOPFEN, STAUB- UND VERW.OZ 39A	5340-12-197-0218	7446.0	EA	001	-BBB	EW		4	9
039A	STOPFEN, STAUB- UND	5340-12-318-5831	9127.004.4	EA	001	-BBB	EW		4	9
040	HEBEL, MANUELLE BED	2540-12-197-4441	6444.998.3	EA	001	-BBB	EW		4	9



ORTS- ZAHL	BESCHREIBUNG	VERSORGUNGS- NUMMER	1. TEILEKENNZEICHEN 2. TEILEKENNZEICHEN	BZ	MJO	MESB 1234	EK SI	K DM	VARIANTEN	ANWB
BZÜ										
1	2	3	4	5	6	7	8	9	10	11
041	HEBEL, MANUELLE BED	2540-12-197-4442	6444.999.3	EA	001	-BBB	EW		4	9
042	BEFESTIGUNGSTEIL, F BIS FGST 126374	2540-12-318-5548	4358607032 6540.995.1	EA	001	-BBB	EW		4	
043	.STOPFEN, STAUB- UND	5340-12-318-5833	31002288	EA	001	-BBB	EW		4	9
044	SCHEIBE, UNTERLEG- BIS FGST 126374	5310-12-154-2190	009021008205 DIN9021-B8,4-ST-A3P	EA	002	-BBB	EW U		4	
045	SCHRAUBE, SECHSKANT BIS FGST 126374	5305-12-142-8496	000931008254 DIN931-M6X65-8.8-A2P	EA	002	-BBB	EW U		4	
046	PLATTE, VERBINDUNGS BIS FGST 126374	5340-12-318-5834	4358687611 6540.012.4	EA	001	-BBB	EW		4	
047	MUTTER, SECHSKANT-, BIS FGST 126374	5310-12-145-2670	DIN985-M8-8-A2P	EA	002	-BBB	EW U		4	
048	TRAEGER, BEFESTIGUN HINTEN LINKS AB FGST 126375	2540-12-318-5549	4358607235 6410.994.1	EA	001	-BBB	EW		4	9
049	.STOPFEN, STAUB- UND	5340-12-318-5833	31002288	EA	001	-BBB	EW		4	9
050	ACHSE, GLATT	3040-12-319-0471	9121.045.4	EA	001	-BBB	EW		4	9
051	FEDER, SCHRAUBEN-, LINKS ZU OZ 50	5360-12-318-5076	9163.010.9	EA	001	-BBB	EW		4	9
052	STIFT, MIT RILLE ZU OZ 50	5315-12-125-0229	DIN1473-3X16-ST	EA	001	-BBB	EW U		4	9
053	FEDER, SCHRAUBEN-, RECHTS ZU OZ 50	5360-12-318-5077	9163.011.4	EA	001	-BBB	EW		4	9



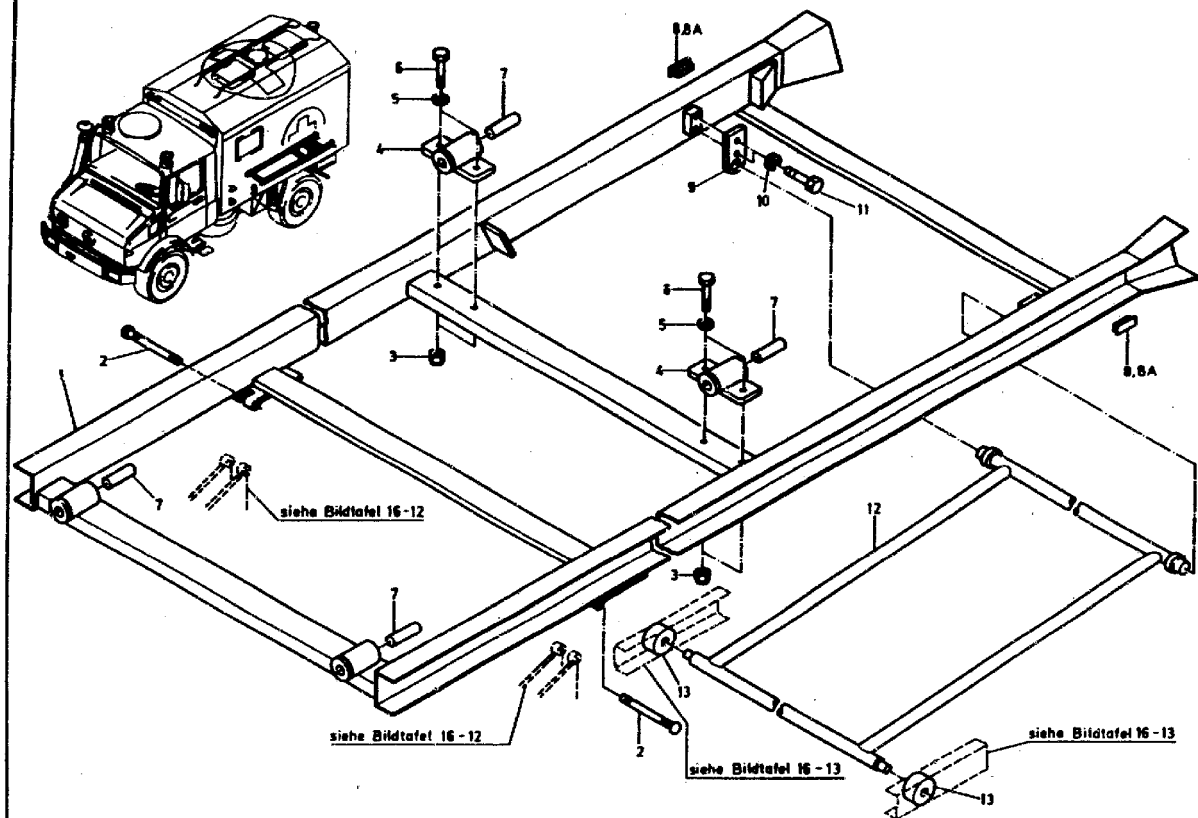



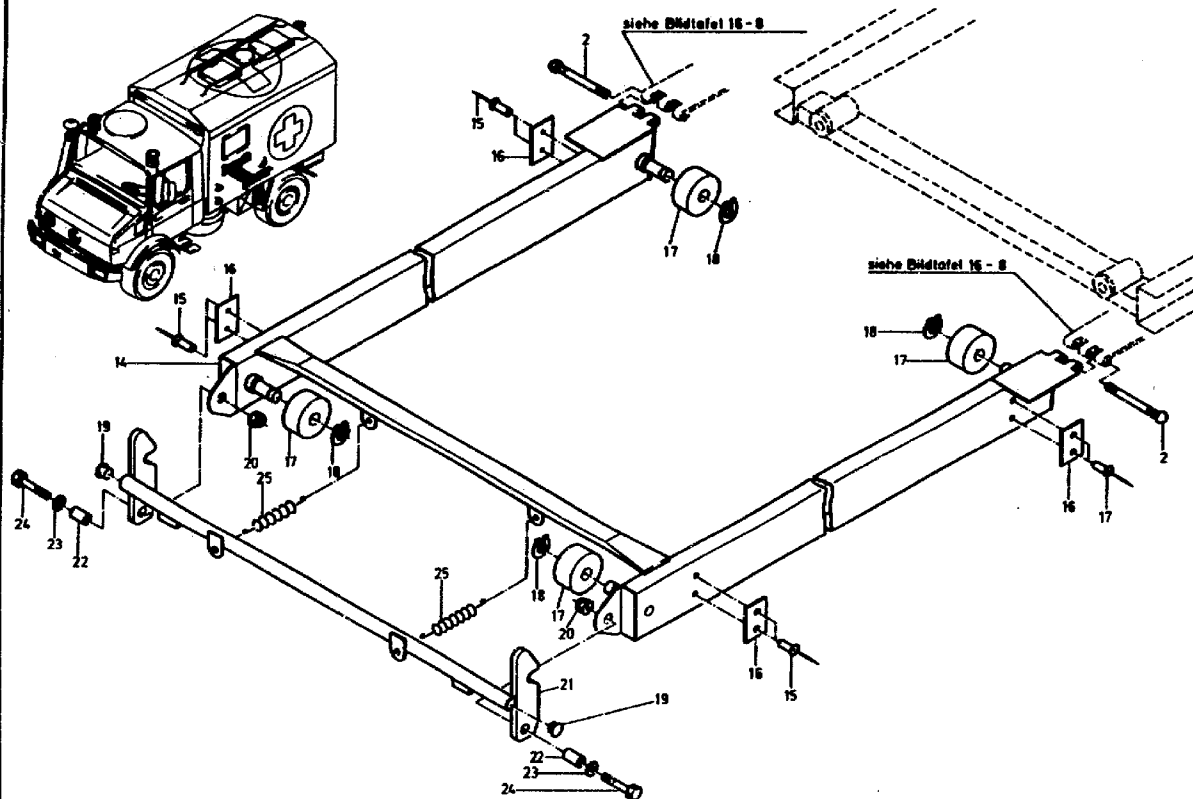



ORTS- ZAHL BZÜ	BESCHREIBUNG	VERSORGUNGS- NUMMER	1. TEILEKENNZEICHEN 2. TEILEKENNZEICHEN	BZ	MJO	MESB 1234	EK SI	K DM	VARIANTEN	ANWB
1	2	3	4	5	6	7	8	9	10	11
001	UNTERBUEHNE LINKS		6220.999.1	EA	001	-DDD			4	9
002	DREHSTAB, GELENK-	5340-12-197-0520	65585	EA	004	-BBB	EW		4	9
003	MÜTTER, SECHSKANT-,	5310-12-145-5638	DIN985-M6-8-A2P	EA	004	-BBB	EW U		4	9
004	AUGPLATTE	5340-12-198-4170	9114.997.4	EA	002	-BBB	EW		4	9
005	SCHEIBE, UNTERLEG-	5310-12-184-8509	000125006421 DIN125-A6,4-ST-A3P	EA	004	-BBB	EW U		4	9
006	SCHRAUBE, SECHSKANT	5305-12-142-0891	000931006118 DIN931-M6X35-8.8-A2P	EA	004	-BBB	EW U		4	9
007	PUFFER, NICHTMETALL	5340-12-197-2051	FGU93	EA	004	-BBB	EW		4	9
008	STOPFEN, STAUB- UND BEI ROHR 30X10	5340-12-197-0223	7435.0	EA	002	-BBB	EW		4	9
008A	STOPFEN, STAUB- UND BEI ROHR 20X10	5340-12-318-5835	31201000	EA	002	-BBB	EW		4	9
009	AUGPLATTE	5340-12-197-0521	9152.010.4	EA	001	-BBB	EW		4	9
010	SCHEIBE, ZAHN-	5310-12-142-0659	DIN127-B6-FST-A3P	EA	002	-BBB	EW U		4	9
011	SCHRAUBE, SECHSKANT	5305-12-146-2633	000933006183 DIN933-M6X16-8.8-A2P	EA	002	-BBB	EW U		4	9
012	STUETZE, EINBAURAHM	2540-12-197-6306	6221.999.3	EA	001	-BBB	EW		4	9
013	RAD, MASSIV, NICHTM	5340-12-197-3373	9126.005.4	EA	002	-BBB	EW		4	9
014	FUEHRUNGSRAHMEN		6240.999.2	EA	001	-DDD			4	9
015	NIET, BLIND-	5320-12-324-5148	4X8FALU-LEG	EA	008	-BBB	EW U		4	9



ORTS- ZAHL BZÜ	BESCHREIBUNG	VERSORGUNGS- NUMMER	1. TEILEKENNZEICHEN 2. TEILEKENNZEICHEN	BZ	MJO	MESB 1234	EK SI	K DM	VARIANTEN	ANWB
1	2	3	4	5	6	7	8	9	10	11
016	ABSTANDSPLATTE	5365-12-197-2257	6200.001.4	EA	004	-BBB	EW		4	9
017	RAD, MASSIV, NICHTM	5340-12-197-0522	9126.002.4	EA	004	-BBB	EW		4	9
018	RING, SPRENG--	5365-12-156-4446	000471014000 DIN471-14X1	EA	004	-BBB	EW U		4	9
019	STOPFEN, STAUB- UND	5340-12-197-0224	7478.0	EA	002	-BBB	EW		4	9
020	MUTTER, SECHSKANT-,	5310-12-146-8397	DIN985-M10-8-A2P	EA	002	-BBB	EW U		4	9
021	SPERRE, EINBAURAHME	2540-12-197-5271	6232.999.2	EA	001	-BBB	EW		4	9
022	ABSTANDSHUELSE	5365-12-197-2258	9125.011.4	EA	002	-BBB	EW		4	9
023	SCHEIBE, UNTERLEG-	5310-12-156-5471	000125010518 DIN125-A10,5-ST-A3P	EA	002	-BBB	EW U		4	9
024	SCHRAUBE, SECHSKANT	5305-12-156-4873	000933010129 DIN933-M10X30-8.8-A3P	EA	002	-BBB	EW U		4	9
025	FEDER, SCHRAUBEN-,	5360-12-197-6957	2-161VERZINKT	EA	002	-BBB	EW		4	9



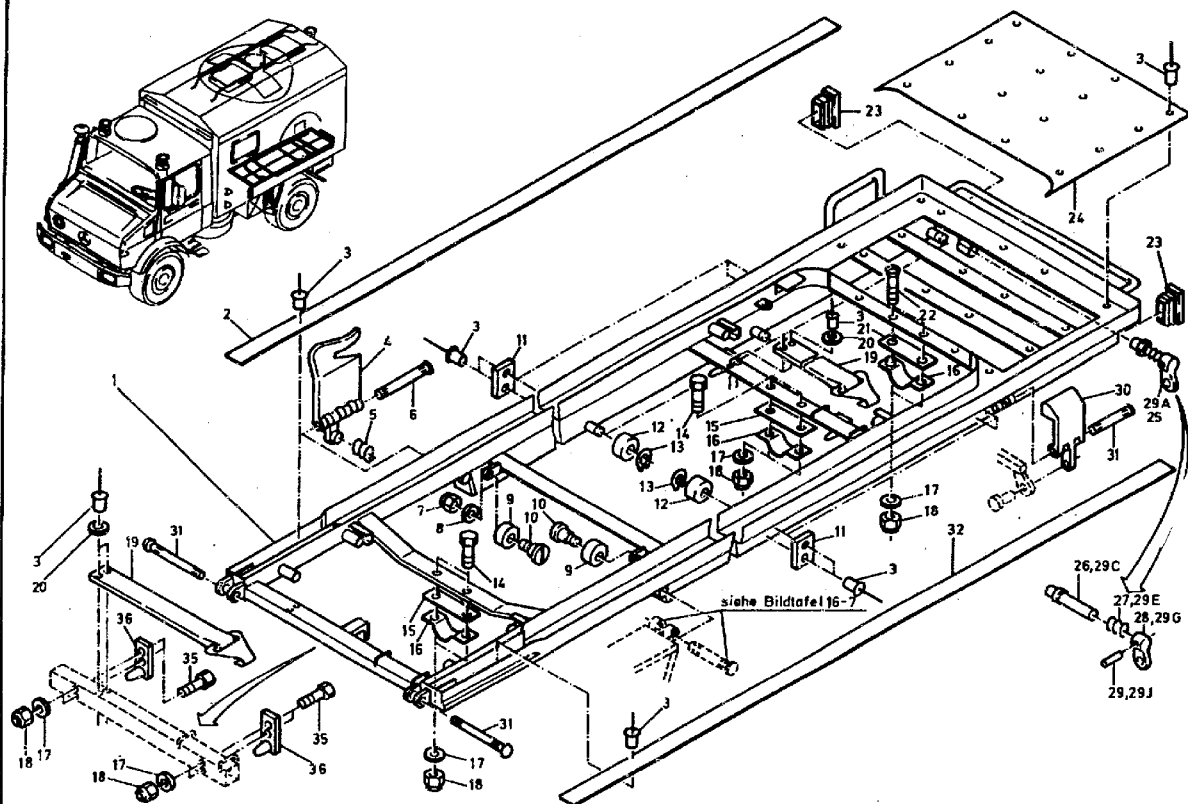



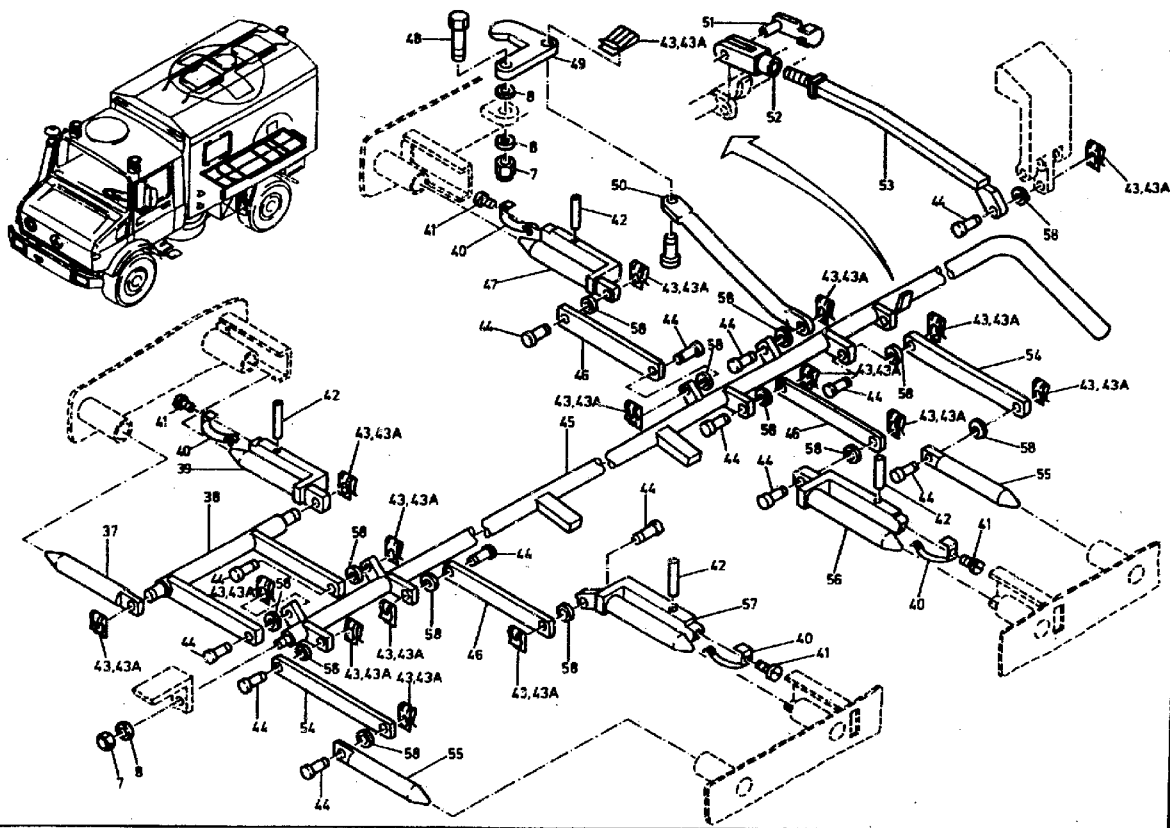



ORTS- ZAHL	BESCHREIBUNG	VERSORGUNGS- NUMMER	1. TEILEKENNZEICHEN 2. TEILEKENNZEICHEN	BZ	MJO	MESB 1234	EK SI	K DM	VARIANTEN	ANWB
1	2	3	4	5	6	7	8	9	10	11
001	UNTERBUEHNE		6210.999.1	EA	001	-DDD			4	9
002	PLATTE, VERBINDUNGS RECHTS	5340-12-197-4007	6100.008.1	EA	001	-BBB	EW		4	9
003	NIET, BLIND-	5320-12-324-5148	4X8FALU-LBG	EA	068	-BBB	EW U		4	9
004	SCHARNIERLAPPEN, AN	5340-12-197-0523	6132.999.3	EA	001	-BBB	EW		4	9
005	FEDER, SCHRAUBEN-,	5360-12-198-2500	9161.003.4	EA	001	-BBB	EW		4	9
006	DREHSTAB, GELENK-	5340-12-197-0524	65547	EA	001	-BBB	EW		4	9
007	MUTTER, SECHSKANT-,	5310-12-145-2670	DIN985-M8-8-A2P	EA	004	-BBB	EW U		4	9
008	SCHEIBE, UNTERLEG-	5310-12-149-4353	000125008418 DIN125-A8,4-ST-A3P	EA	005	-BBB	EW U		4	9
009	LAUFROLLE, STARR	5340-12-197-0525	9126.003.4	EA	002	-BBB	EW		4	9
010	SCHRAUBE, ANSATZ-	5305-12-197-0932	9122.006.4	EA	002	-BBB	EW		4	9
011	ABSTANDSPLATTE	5365-12-197-2257	6200.001.4	EA	004	-BBB	EW		4	9
012	RAD, MASSIV, NICHTM	5340-12-197-0522	9126.002.4	EA	006	-BBB	EW		4	9
013	RING, SPRENG-	5365-12-156-4446	000471014000 DIN471-14X1	EA	006	-BBB	EW U		4	9
014	SCHRAUBE, SECHSKANT	5305-12-156-4861	000933006127 DIN933-M6X25-8.8-A2P	EA	004	-BBB	EW U		4	9
015	ABSTANDSPLATTE	5365-12-197-2259	6100.012.4	EA	004	-BBB	EW		4	9
016	SCHELLE, BEFESTIGUN	5340-12-197-0526	6100.011.4	EA	003	-BBB	EW		4	9
017	SCHEIBE, UNTERLEG-	5310-12-184-8509	000125006421 DIN125-A6,4-ST-A3P	EA	010	-BBB	EW U		4	9



ORTS- ZAHL	BESCHREIBUNG	VERSORGUNGS- NUMMER	1. TEILEKENNZEICHEN 2. TEILEKENNZEICHEN	BZ	MJO	MESB 1234	EK SI	K DM	VARIANTEN	ANWB
BZÜ										
1	2	3	4	5	6	7	8	9	10	11
018	MUTTER, SECHSKANT-,	5310-12-145-5638	DIN985-M6-8-A2P	EA	010	-BBB	EW U		4 9	
019	SCHNUR, ELASTISCH,	5340-12-197-5564	490 129	EA	002	-BBB	EW U		4 9	
020	SCHEIBE, UNTERLEG-	5310-12-167-3063	009021005202 DIN9021-B5,3-ST-A3P	EA	004	-BBB	EW U		4 9	
021	ABSTANDSPLATTE NAV OZ 15	5365-12-197-2260	6100.013.4	EA	001	-BBB	EW		4	
022	SCHRAUBE, SCHLITZKO	5305-12-171-2840	007985006138 DIN7985-M6X30-4,8-H-A2P	EA	002	-BBB	EW U		4 9	
023	STOPFEN, STAUB- UND	5340-12-197-0225	7454.0	EA	002	-BBB	EW		4 9	
024	PLATTE, VERBINDUNGS HINTEN	5340-12-197-4008	6100.010.3	EA	001	-BBB	EW		4 9	
025	VERSCHLUSZ, SCHNAPP NAV OZ 29A	5340-12-198-0985	9114.994.4	EA	001	-BBB	EW		4	
026	.ZAPFEN, SCHNAPPVERS	5340-12-151-8921	9122.001.4	EA	001	-DDD	EW		4 9	
027	.FEDER, SCHRAUBEN-,	5360-12-198-2500	9161.003.4	EA	001	-DDD	EW		4 9	
028	.VORREIBER	5340-12-151-8918	9114.001.4	EA	001	-DDD	EW		4 9	
029	.STIFT, SPANN-	5315-12-156-4701	001481003001 DIN1481-3X14	EA	001	-DDD	EW U		4 9	
029A	VERSCHLUSZ, SCHNAPP	5340-12-198-0985	9114.994.4	EA	001	-BBB	EW		4 9	
029C	.RASTERBOLZEN		9122.036.4	EA	001	-DDD			4 9	
029E	.FEDER, SCHRAUBEN-,	5360-12-198-2500	9161.003.4	EA	001	-DDD	EW		4 9	
029G	.VORREIBER	5340-12-151-8918	9114.001.4	EA	001	-DDD	EW		4 9	



ORTS- ZAHL	BESCHREIBUNG	VERSORGUNGS- NUMMER	1. TEILEKENNZEICHEN 2. TEILEKENNZEICHEN	BZ	MJO	MESB	EK	K	VARIANTEN	ANWB
BZÜ						1234	SI	IM		
1	2	3	4	5	6	7	8	9	10	11
029J	.STIFT, MIT RILLE	5315-12-131-3600	DIN1473-3X14-ST	EA	001	-DDD	EW		4	9
030	SCHARNIERLAPPEN, AN	5340-12-197-0527	6132.998.3	EA	001	-BBB	EW		4	9
031	DREHSTAB, GELENK-	5340-12-197-0520	65585	EA	003	-BBB	EW		4	9
032	PLATTE, VERBINDUNGS LINKS	5340-12-197-4009	6100.009.1	EA	001	-BBB	EW		4	9
035	SCHRAUBE, SECHSKANT	5305-12-142-0190	000931006084 DIN931-M6X45-8.8-A2P	EA	004	-BBB	EW U		4	9
036	FESTHALTER, EINBAUR	2540-12-197-6958	6231.999.4	EA	002	-BBB	EW		4	9
037	STIFT, ZYLINDER-	5315-12-131-0417	6110.003.4	EA	001	-BBB	EW		4	9
038	GESTAENGETEIL, EINB	2540-12-197-5272	6132.995.3	EA	001	-BBB	EW		4	9
039	HEBEL, VERRIEGELUNG	5340-12-197-0743	6132.994.4	EA	001	-BBB	EW		4	9
040	KLIPP, FEDERKRAFT-	5340-12-197-0529	6100.005.4	EA	004	-BBB	EW		4	9
041	SCHRAUBE, SCHLITZKO	5305-12-156-4886	DIN84-M4X8-5.8-A2P	EA	004	-BBB	EW U		4	9
042	STIFT, MIT RILLE	5315-12-131-3599	DIN1473-3X12-ST	EA	004	-BBB	EW		4	9
043	KLIPP, FEDERKRAFT- NAV OZ 43A	5340-12-177-1427	8SXN06	EA	017	-BBB	EW		4	
043A	KLIPP, FEDERKRAFT-	5340-12-318-5836	8SXN59 18620	EA	017	-BBB	EW		4	9
044	STIFT, MIT RILLE UN	5315-12-181-0320	A8X19,5X16SXN07	EA	015	-BBB	EW		4	9
045	HEBEL, MANUELLE BED	2540-12-197-4443	6232.998.2	EA	001	-BBB	EW		4	9
046	PLATTE, VERBINDUNGS	5340-12-197-3374	6100.001.4	EA	003	-BBB	EW		4	9
047	HEBEL, VERRIEGELUNG	5340-12-197-0744	6132.991.4	EA	001	-BBB	EW		4	9



ORTS- ZAHL	BESCHREIBUNG	VERSORGUNGS- NUMMER	1. TEILEKENNZEICHEN 2. TEILEKENNZEICHEN	BZ	MJO	MESB	EK	K	VARIANTEN	ANWB
BZÜ						1234	SI	DM		
1	2	3	4	5	6	7	8	9	10	11
048	SCHRAUBE, SECHSKANT	5305-12-156-4870	000933008152 DIN933-M8X30-8.8-A2P	EA	001	-BBB	EW U		4	9
049	HEBEL, VERRIEGELUNG	5340-12-197-0530	6100.007.4	EA	001	-BBB	EW		4	9
050	STANGE, ZYLINDER-	5340-12-197-0531	6100.006.3	EA	001	-BBB	EW		4	9
051	KLIPP-GABELKOPF, ST	5340-12-143-1140	8X32SXN01	EA	001	-BBB	EW U		4	9
052	GABELKOPF	5340-12-199-3806	DIN71752-G8X32-9SMN28K-A3P	EA	001	-BBB	EW U		4	9
053	GESTAENGETEIL, EINB	2540-12-197-5273	6132.997.3	EA	001	-BBB	EW		4	9
054	PLATTE, VERBINDUNGS	5340-12-197-0532	6100.002.4	EA	002	-BBB	EW		4	9
055	STIFT, ZYLINDER-	5315-12-197-0418	6110.004.4	EA	002	-BBB	EW		4	9
056	HEBEL, VERRIEGELUNG	5340-12-197-0745	6132.992.4	EA	001	-BBB	EW		4	9
057	HEBEL, VERRIEGELUNG	5340-12-197-0746	6132.993.4	EA	001	-BBB	EW		4	9
058	SCHEIBE, UNTERLEG-	5310-12-149-4353	000125008418 DIN125-A8,4-ST-A3P	EA	014	-BBB	EW U		4	9



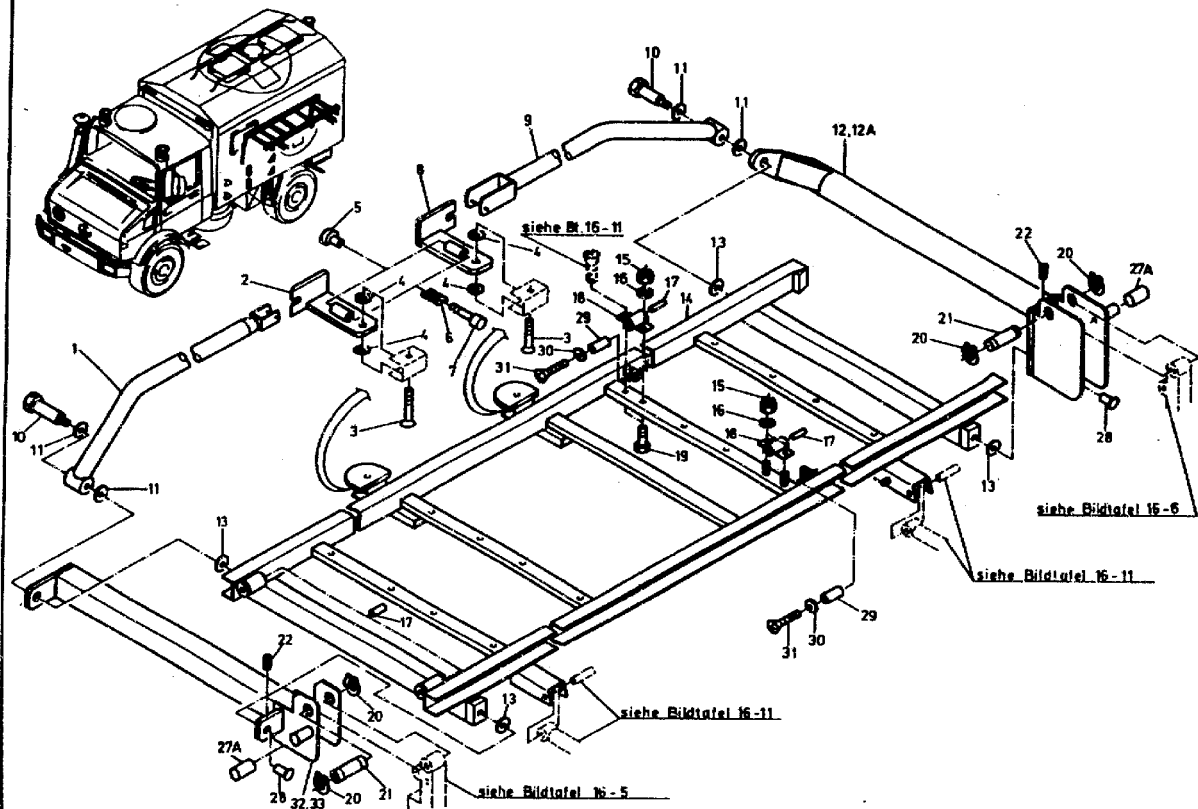



ORTS- ZAHL	BESCHREIBUNG	VERSORGUNGS- NUMMER	1. TEILEKENNZEICHEN 2. TEILEKENNZEICHEN	BZ	MJO	MESB	EK	K	VARIANTEN	ANWB
BZÜ						1234	SI	IM		
1	2	3	4	5	6	7	8	9	10	11
001	STUETZE, EINBAURAHM VORN	2540-12-197-6307	6161.999.3	EA	001	-BBB	EW		4	9
002	HEBEL, VERRIEGELUNG	2540-12-197-3667	6132.990.4	EA	001	-BBB	EW		4	9
003	SCHRAUBE, INNENSTEC	5305-12-152-5476	DIN7991-MBX25-8.8-A2P	EA	002	-BBB	EW U		4	9
004	SCHEIBE, UNTERLEG-	5310-12-149-4353	000125008418 DIN125-A8,4-ST-A3P	EA	004	-BBB	EW U		4	9
005	MUTTER, RAENDEL-	5310-12-197-0419	6100.016.4	EA	002	-BBB	EW		4	9
006	FEDER, SCHRAUBEN-,	5360-12-198-2499	9161.002.4	EA	002	-BBB	EW		4	9
007	STIFT, SCHULTER-	5315-12-198-1624	9121.002.4	EA	002	-BBB	EW		4	9
008	HEBEL, VERRIEGELUNG	2540-12-197-3668	6132.989.4	EA	001	-BBB	EW		4	9
009	STUETZE, EINBAURAHM HINTEN	2540-12-197-6308	6165.999.3	EA	001	-BBB	EW		4	9
010	SCHRAUBE, PASZ-	5305-12-197-1054	6100.015.4	EA	002	-BBB	EW		4	9
011	SCHEIBE, UNTERLEG-	5310-12-197-4444	30X18XIVZK	EA	004	-BBB	EW		4	9
012	ARM, SCHWENK-, EINB HINTEN LINKS NAV OZ 12A	2540-12-197-6309	6150.999.1	EA	001	-BBB	EW		4	
012A	ARM, SCHWENK-, EINB HINTEN LINKS	2540-12-318-5550	6150.995.1	EA	001	-BBB	EW		4	9
013	SCHEIBE, UNTERLEG-	5310-12-167-3089	000433019001 DIN433-19-ST-A3P	EA	004	-BBB	EW		4	9
014	OBERBUEHNE UNTERT. LINKS		6120.999.1	EA	001	-DDD			4	9
015	MUTTER, SECHSKANT-,	5310-12-145-5638	DIN985-M6-8-A2P	EA	003	-BBB	EW U		4	9



ORTS- ZAHL BZÜ	BESCHREIBUNG	VERSORGUNGS- NUMMER	1. TEILEKENNZEICHEN 2. TEILEKENNZEICHEN	BZ	MJO	MESB 1234	EK SI	K DM	VARIANTEN	ANWB
1	2	3	4	5	6	7	8	9	10	11
016	SCHEIBE, UNTERLEG-	5310-12-184-8509	000125006421 DIN125-A6,4-ST-A3P	EA	003	-BBB	EW U		4 9	
017	PUFFER, NICHTMETALL	5340-12-197-2051	FGU93	EA	004	-BBB	EW		4 9	
018	AUGPLATTE	5340-12-198-4170	9114.997.4	EA	002	-BBB	EW		4 9	
019	SCHRAUBE, SECHSKANT	5305-12-156-4861	000933006127 DIN933-M6X25-8.8-A2P	EA	001	-BBB	EW U		4 9	
020	RING, SPRENG-	5365-12-126-3410	DIN471-21X1,2	EA	004	-BBB	EW U		4 9	
021	ACHSE, GLATT	3040-12-197-1055	9121.001.4	EA	002	-BBB	EW		4 9	
022	FESTSTELLSCHRAUBE	5305-12-166-3008	DIN914-M4X16-45H	EA	002	-BBB	GW		4 9	
027A	KAPPE, STAUB- UND F BIS FGST 126374	5340-12-318-5837	7720.0.07	EA	002	-BBB	EW		4	
028	STIFT, MIT RILLE UN	5315-12-197-0533	9122.008.4	EA	002	-BBB	EW		4 9	
029	PUFFER, NICHTMETALL	5340-12-171-6704	4700048	EA	002	-BBB	EW U		4 9	
030	SCHEIBE, UNTERLEG-	5310-12-156-4922	000125004311 DIN125-A4,3-ST-A3P	EA	002	-BBB	EW U		4 9	
031	SCHRAUBE, GEWINDEFÖ	5305-12-337-8233	007516004111	EA	002	-BBB	EW		4 9	
032	ARM, SCHWENK-, EINE VORNE LINKS NAV OZ 33	2540-12-197-6310	6140.999.2	EA	001	-BBB	EW		4	
033	ARM, SCHWENK-, EINE VORNE LINKS	2540-12-318-5551	6140.994.2	EA	001	-BBB	EW		4 9	



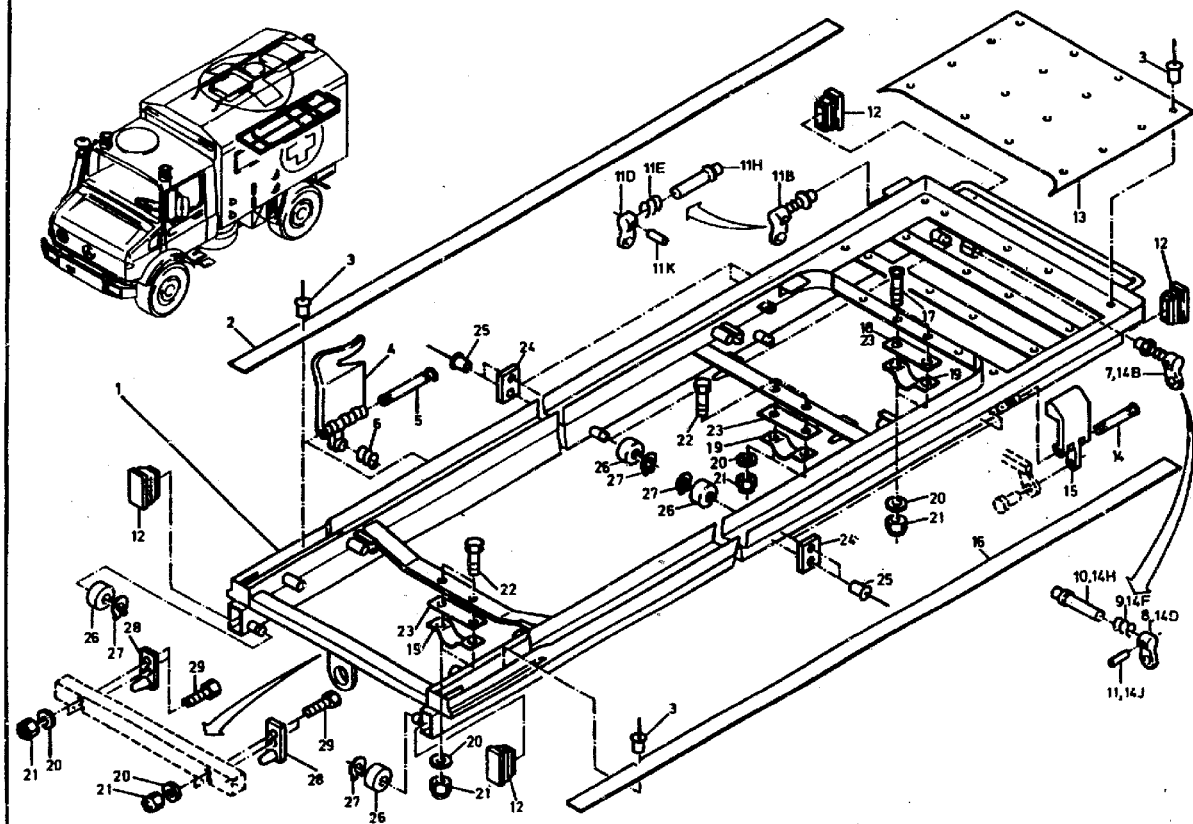



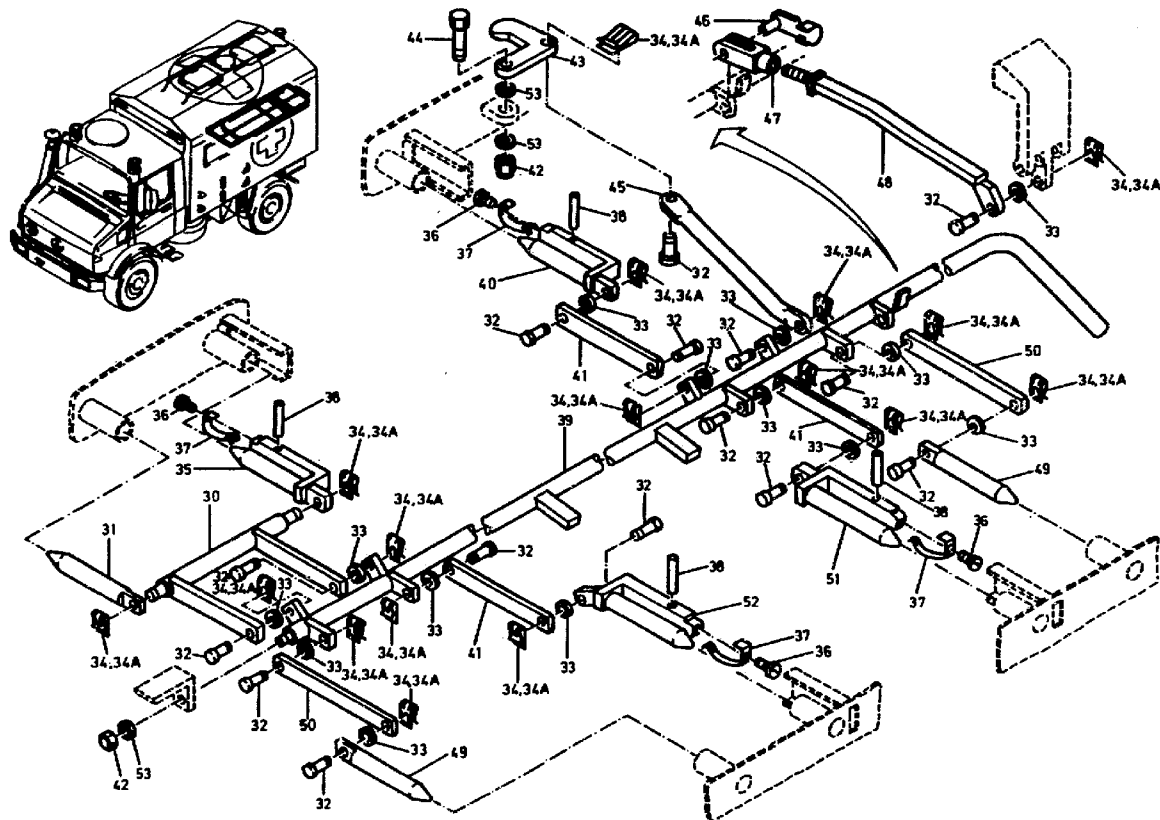



ORTS- ZAHL	BESCHREIBUNG	VERSORGUNGS- NUMMER	1. TEILEKENNZEICHEN 2. TEILEKENNZEICHEN	BZ	MJO	MESB 1234	EK SI	K DM	VARIANTEN	ANWB
BZÜ										
1	2	3	4	5	6	7	8	9	10	11
001	OBERBUEHNE OBERT. LINKS		6110.999.1	EA	001	-DDD			4	9
002	PLATTE, VERBINDUNGS RECHTS	5340-12-197-4007	6100.008.1	EA	001	-BBB	EW		4	9
003	NIET, BLIND-	5320-12-324-5148	4X8FALU-LEG	EA	038	-BBB	EW U		4	9
004	SCHARNIERLAPPEN, AN	5340-12-197-0523	6132.999.3	EA	001	-BBB	EW		4	9
005	DREHSTAB, GELENK-	5340-12-197-0524	65547	EA	001	-BBB	EW		4	9
006	FEDER, SCHRAUBEN-,	5360-12-198-2500	9161.003.4	EA	001	-BBB	EW		4	9
007	VERSCHLUSZ, SCHNAPP NAV OZ 14B	5340-12-198-0985	9114.994.4	EA	001	-BBB	EW		4	
008	.VORREIBER	5340-12-151-8918	9114.001.4	EA	001	-DDD	EW		4	9
009	.FEDER, SCHRAUBEN-,	5360-12-198-2500	9161.003.4	EA	001	-DDD	EW		4	9
010	.ZAPFEN, SCHNAPPVERS	5340-12-151-8921	9122.001.4	EA	001	-DDD	EW		4	9
011	.STIFT, SPANN-	5315-12-156-4701	001481003001 DIN1481-3X14	EA	001	-DDD	EW U		4	9
011B	BEFESTIGER, ZYLINDER	5340-12-318-6994	9114.995.4	EA	001	-BBB	EW		4	9
011D	.VORREIBER	5340-12-151-8918	9114.001.4	EA	001	-DDD	EW		4	9
011E	.FEDER, SCHRAUBEN-,	5360-12-198-2500	9161.003.4	EA	001	-DDD	EW		4	9
011H	.STIFT, SCHULTER-	5315-12-319-1319	9122.002.4	EA	001	-DDD	EW		4	9
011K	.STIFT, MIT RILLE	5315-12-131-3600	001473003009 DIN1473-3X14-ST	EA	001	-DDD	EW		4	9
012	STOPFEN, STAUB- UND	5340-12-197-0536	7449.0	EA	004	-BBB	EW		4	9



ORTS- ZAHL	BESCHREIBUNG	VERSORGUNGS- NUMMER	1. TEILEKENNZEICHEN 2. TEILEKENNZEICHEN	BZ	MJO	MESE 1234	EK SI	K DM	VARIANTEN	ANWB
BZÜ										
1	2	3	4	5	6	7	8	9	10	11
013	PLATTE, VERBINDUNGS HINTEN	5340-12-197-4008	6100.010.3	EA	001	-BBB	EW		4	9
014	DREHSTAB, GELENK-	5340-12-197-0520	65585	EA	001	-BBB	EW		4	9
014B	VERSCHLUSZ, SCHNAPP	5340-12-198-0985	9114.994.4	EA	001	-BBB	EW		4	9
014D	.VORREIBER	5340-12-151-8918	9114.001.4	EA	001	-DDD	EW		4	9
014F	.FEDER, SCHRAUBEN-,	5360-12-198-2500	9161.003.4	EA	001	-DDD	EW		4	9
014H	.RASTERBOLZEN		9122.036.4	EA	001	-DDD			4	9
014J	.STIFT, MIT RILLE	5315-12-131-3600	001473003009 DIN1473-3X14-ST	EA	001	-DDD	EW		4	9
015	SCHARNIERLAPPEN, AN	5340-12-197-0527	6132.998.3	EA	001	-BBB	EW		4	9
016	PLATTE, VERBINDUNGS LINKS	5340-12-197-4009	6100.009.1	EA	001	-BBB	EW		4	9
017	SCHRAUBE, SCHLITZKO	5305-12-171-2840	DIN7985-M6X30-4.8-H-A2P	EA	002	-BBB	EW U		4	9
018	ABSTANDSPLATTE NAV OZ 23	5365-12-197-2260	6100.013.4	EA	001	-BBB	EW		4	
019	SCHELLE, BEFESTIGUNG	5340-12-197-0526	6100.011.4	EA	003	-BBB	EW		4	9
020	SCHLEIBE, UNTERLEG-	5310-12-184-8509	000125006421 DIN125-A6, 4-ST-A3P	EA	010	-BBB	EW U		4	9
021	MUTTER, SECHSKANT-,	5310-12-145-5638	DIN985-M6-8-A2P	EA	010	-BBB	EW U		4	9
022	SCHRAUBE, SECHSKANT	5305-12-156-4861	000933006127 DIN933-M6X25-8.8-A2P	EA	004	-BBB	EW U		4	9
023	ABSTANDSPLATTE	5365-12-197-2259	6100.012.4	EA	004	-BBB	EW		4	9



ORTS- ZAHL	BESCHREIBUNG	VERSORGUNGS- NUMMER	1. TEILEKENNZEICHEN 2. TEILEKENNZEICHEN	BZ	MJO	MESB	EK	K	VARIANTEN	ANWB
BZÜ						1234	SI	DM		
1	2	3	4	5	6	7	8	9	10	11
024	ABSTANDSPLATTE	5365-12-197-2257	6200.001.4	EA	008	-BBB	EW		4	9
025	NIET, BLIND-	5320-12-324-5148	4X8FALU-LEG	EA	016	-BBB	EW U		4	9
026	RAD, MASSIV, NICHTM	5340-12-197-0534	9126.001.4	EA	010	-BBB	EW		4	9
027	RING, SPRENG-	5365-12-156-4446	000471014000 DIN471-14X1	EA	010	-BBB	EW U		4	9
028	FESTHALTER, EINBAUR	2540-12-197-6958	6231.999.4	EA	002	-BBB	EW		4	9
029	SCHRAUBE, SECHSKANT	5305-12-142-0190	000931006084 DIN931-M6X45-8.8-A2P	EA	004	-BBB	EW U		4	9
030	GESTAENGETEIL, EINB VORNE RECHTS	2540-12-197-5272	6132.995.3	EA	001	-BBB	EW		4	9
031	STIFT, ZYLINDER-	5315-12-197-0417	6110.003.4	EA	001	-BBB	EW		4	9
032	STIFT, MIT RILLE UN	5315-12-181-0320	A8X19,5X16SXN07	EA	015	-BBB	EW		4	9
033	SCHEIBE, FEDER-	5310-12-142-8173	000137008204 DIN137-B8-FST-A3P	EA	014	-BBB	EW U		4	9
034	KLIPE FEDERKRAFT- NAV OZ 34A	5340-12-177-1427	8SXN06	EA	017	-BBB	EW		4	
034A	KLIPP, FEDERKRAFT-	5340-12-318-5836	8SXN59 18620	EA	017	-BBB	EW		4	9
035	HEBEL, VERRIEGELUNG VORNE RECHTS	5340-12-197-0743	6132.994.4	EA	001	-BBB	EW		4	9
036	SCHRAUBE, SCHLITZKO	5305-12-156-4886	DIN84-M4X8-5.8-A2P	EA	004	-BBB	EW U		4	9
037	KLIPP, FEDERKRAFT-	5340-12-197-0529	6100.005.4	EA	004	-BBB	EW		4	9
038	STIFT, MIT RILLE	5315-12-131-3599	001473003011 DIN1473-3X12-ST	EA	004	-BBB	EW		4	9



ORTS- ZAHL	BESCHREIBUNG	VERSORGUNGS- NUMMER	1. TEILEKENNZEICHEN 2. TEILEKENNZEICHEN	BZ	MJO	MESB	EK	K	VARIANTEN	ANWB
BZÜ						1234	SI	DM		
1	2	3	4	5	6	7	8	9	10	11
039	HEBEL, MANUELLE BED	2540-12-197-9393	6132.996.2	EA	001	-BBB	EW		4	9
040	HEBEL, VERRIEGELUNG HINTEN RECHTS	5340-12-197-0744	6132.991.4	EA	001	-BBB	EW		4	9
041	PLATTE, VERBINDUNGS	5340-12-197-3374	6100.001.4	EA	003	-BBB	EW		4	9
042	MUTTER, SECHSKANT-,	5310-12-145-2670	DIN985-M8-8-A2P	EA	002	-BBB	EW U		4	9
043	HEBEL, VERRIEGELUNG	5340-12-197-0530	6100.007.4	EA	001	-BBB	EW		4	9
044	SCHRAUBE, SECHSKANT	5305-12-156-4870	000933008152 DIN933-M8X30-8.8-A2P	EA	001	-BBB	EW U		4	9
045	STANGE, ZYLINDER- HINTEN RECHTS	5340-12-197-0531	6100.006.3	EA	001	-BBB	EW		4	9
046	KLIPP-GABELKOPF, ST	5340-12-197-4010	8X32SXN01/2	EA	001	-BBB	EW		4	9
047	GABELKOPF	5340-12-199-3806	DIN71752-G8X32-9SMN28K-A3P	EA	001	-BBB	EW U		4	9
048	GESTAENGETEIL, EINB HINTEN LINKS	2540-12-197-5273	6132.997.3	EA	001	-BBB	EW		4	9
049	STIFT, ZYLINDER-	5315-12-197-0418	6110.004.4	EA	002	-BBB	EW		4	9
050	PLATTE, VERBINDUNGS	5340-12-197-0532	6100.002.4	EA	002	-BBB	EW		4	9
051	HEBEL, VERRIEGELUNG HINTEN LINKS	5340-12-197-0745	6132.992.4	EA	001	-BBB	EW		4	9
052	HEBEL, VERRIEGELUNG VORNE LINKS	5340-12-197-0746	6132.993.4	EA	001	-BBB	EW		4	9
053	SCHIEBE, UNTERLEG-	5310-12-149-4353	000125008418 DIN125-A8,4-ST-A3P	EA	003	-BBB	EW U		4	9



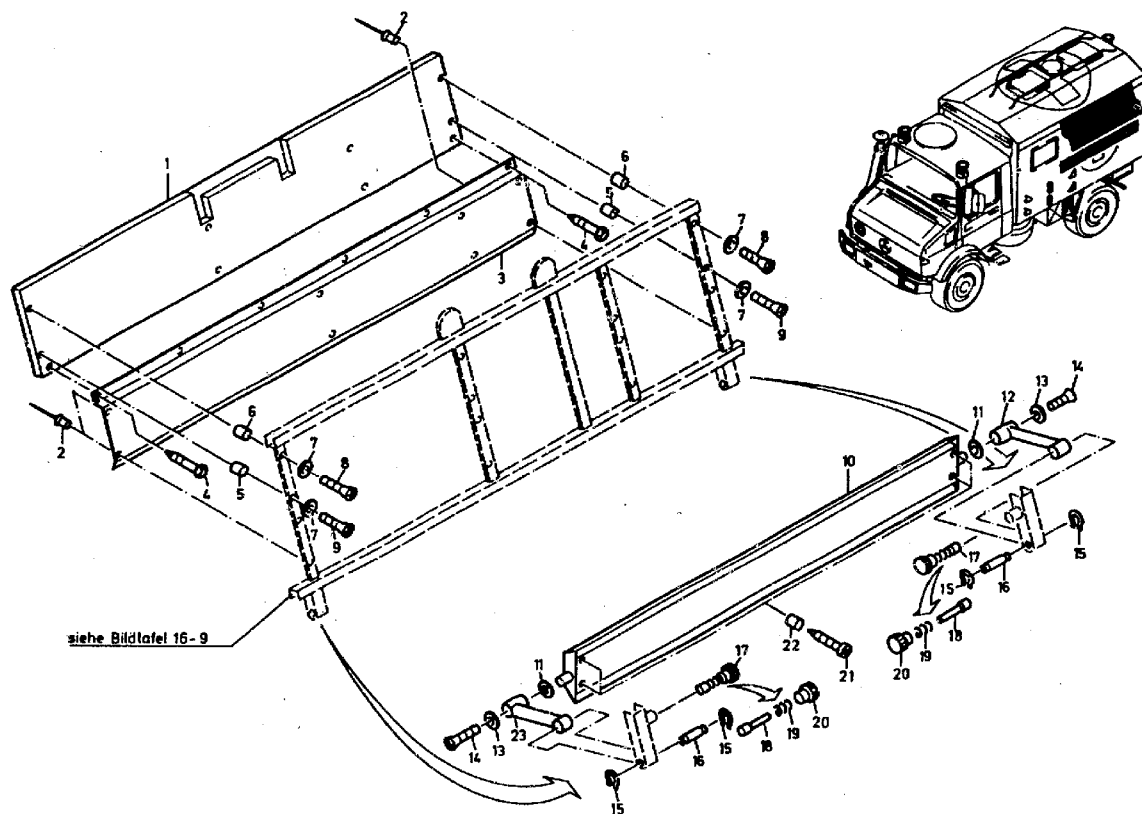



ORTS- ZAHL	BESCHREIBUNG	VERSORGUNGS- NUMMER	1. TEILEKENNZEICHEN 2. TEILEKENNZEICHEN	BZ	MJO	MESB 1234	EK SI	K DM	VARIANTEN	ANWB
BZÜ										
1	2	3	4	5	6	7	8	9	10	11
001	POLSTER, SCHUTZ- VOLLST.	2590-12-198-3044	5470.999.3	EA	001	-BBB	EW		4	9
002	NIET, BLIND-	5320-12-319-7473	4X6FALU-LEG	EA	008	-BBB	EW U		4	9
003	SCHUTZ, RUECKENLEHN	2540-12-197-5274	6100.014.3	EA	001	-BBB	EW		4	9
004	SCHRAUBE, HOLZ, INN	5305-12-333-1454	DIN7996-3X10-ST-H-A3P	EA	004	-BBB	GW		4	9
005	PUFFER, NICHTMETALL	5340-12-143-9017	4700045	EA	004	-BBB	EW		4	9
006	PUFFER, NICHTMETALL	5340-12-134-6396	4700042	EA	004	-BBB	EW U		4	9
007	SCHEIBE, ABSCHLUSZ-	5310-12-318-5838	3.08.050	EA	004	-BBB	EW		4	9
008	SCHRAUBE, SCHLITZKO	5305-12-197-0933	DIN965-M5X35-4.8-H-A2P	EA	004	-BBB	EW U		4	9
009	SCHRAUBE, SCHLITZKO	5305-12-197-0934	DIN965-M5X45-4.8-H-A2P	EA	004	-BBB	EW U		4	9
010	POLSTER, RUECKENLEHN VOLLST.	2540-12-198-2686	5460.999.2	EA	001	-BBB	EW		4	9
011	SCHEIBE, UNTERLEB-	5310-12-197-9907	9123.001.4	EA	002	-BBB	EW		4	9
012	GELENKSTUECK, RUECK FUER RUECKENLEHNE	2540-12-197-6311	5482.999.4	EA	001	-BBB	EW		4	9
013	SCHEIBE, INNEN ABGE	5310-12-197-9908	9123.002.4	EA	002	-BBB	EW		4	9
014	SCHRAUBE, SCHLITZKO	5305-12-195-2701	DIN965-M6X8-4.8-H-A2P	EA	002	-BBB	EW U		4	9
015	RING, SPRENG-	5365-12-156-4642	000471016000 DIN471-16X1	EA	004	-BBB	EW U		4	9
016	STIFT, MIT RILLE	5315-12-197-0535	9121.008.4	EA	002	-BBB	EW		4	9



ORTS- ZAHL	BESCHREIBUNG	VERSORGUNGS- NUMMER	1. TEILEKENNZEICHEN 2. TEILEKENNZEICHEN	BZ	MJO	MESB 1234	EK SI	K DM	VARIANTEN	ANWB
BZÜ										
1	2	3	4	5	6	7	8	9	10	11
017	VERSCHLUSZ, SCHNAPP VOLLST.MIT OZ:18-20	5340-12-198-0984	9112.999.4	EA	002	-BBB	EW		4 9	
018	.STIFT, SCHULTER-	5315-12-198-1624	9121.002.4	EA	001	-DDD	EW		4 9	
019	.FEDER, SCHRAUBEN-,	5360-12-198-2499	9161.002.4	EA	001	-DDD	EW		4 9	
020	.MUTTER, RAENDEL-	5310-12-317-3887	DIN466-M6-5-A2P	EA	001	-DDD	EW U		4 9	
021	SCHRAUBE, GEWINDEFÖ	5305-12-142-5724	007981004208 DIN7981-ST4, 2X22-C-H-A3P	EA	004	-BBB	EW U		4 9	*
022	PUFFER, NICHTMETALL	5340-12-149-0402	4700052	EA	004	-BBB	EW		4 9	
023	GELENKSTUECK, RUECK FUER RUECKENLEHNE	2540-12-197-6654	5482.998.4	EA	001	-BBB	EW		4 9	



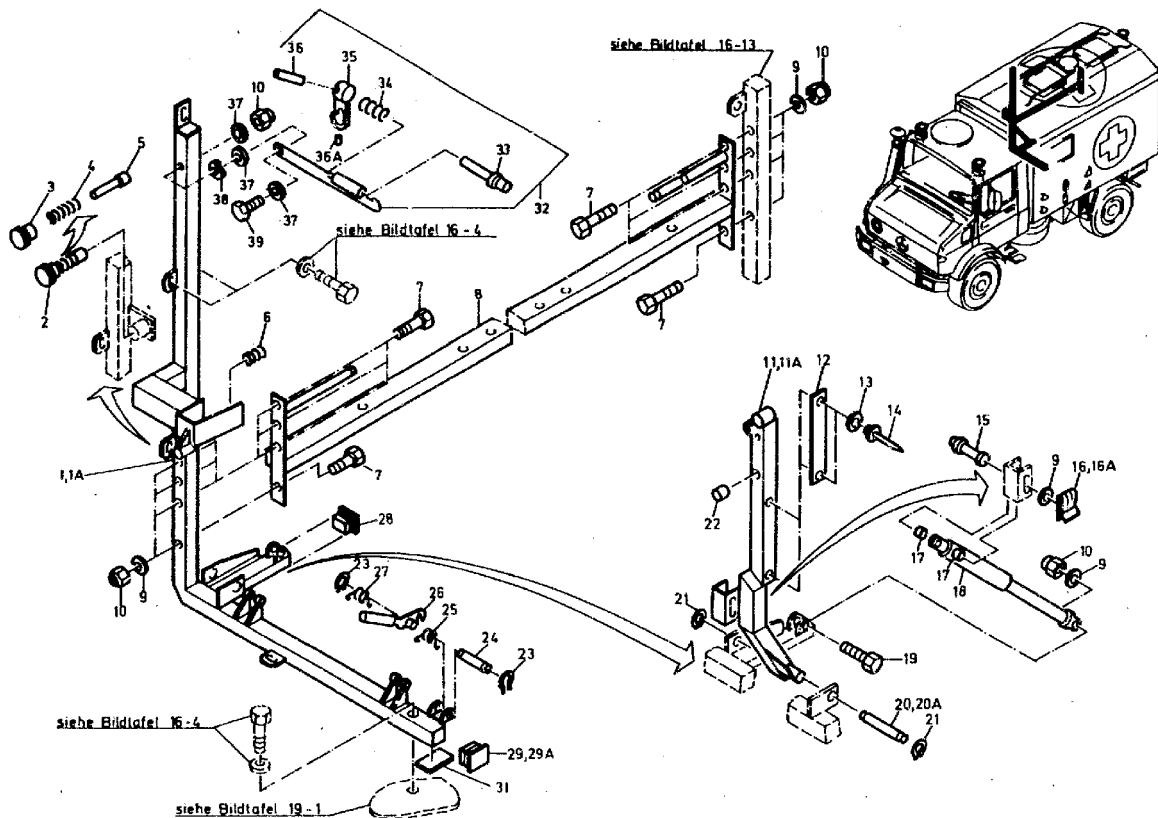



ORTS- ZAHL	BESCHREIBUNG	VERSORGUNGS- NUMMER	1. TEILEKENNZEICHEN 2. TEILEKENNZEICHEN	BZ	MJO	MESB	EK	K	VARIANTEN	ANWB
BZÜ						1234	SI	DE1		
1	2	3	4	5	6	7	8	9	10	11
001	TRAEGER, BEFESTIGUN VORNE RECHTS NAV OZ 1A	2540-12-197-5912	7310.999.1	EA	001	-BBB	EW		4	
001A	TRAEGER, BEFESTIGUN VORNE RECHTS	2540-12-318-5552	4358607535 7310.998.1	EA	001	-BBB	EW		4	9
002	VERSCHLUSZ, SCHNAPP VOLLST.MIT:OZ 3-5	5340-12-198-0984	9112.999.4	EA	001	-BBB	EW		4	9
003	.MUTTER, RAENDEL-	5310-12-317-3887	DIN466-M6-5-A2P	EA	001	-DDD	EW U		4	9
004	.FEDER, SCHRAUBEN-,	5360-12-198-2499	9161.002.4	EA	001	-DDD	EW		4	9
005	.STIFT, SCHULTER-	5315-12-198-1624	9121.002.4	EA	001	-DDD	EW		4	9
006	FEDER, SCHRAUBEN-,	5360-12-197-0519	9161.001.4	EA	001	-BBB	EW		4	9
007	SCHRAUBE, SECHSKANT	5305-12-142-8224	000931010331 DIN931-M10X65-8.8-A3P	EA	008	-BBB	EW U		4	9
008	GESTELL, FAHRZEUGSI	2540-12-197-5913	7810.999.3	EA	001	-BBB	EW		4	9
009	SCHEIBE, UNTERLEG-	5310-12-156-5471	000125010518 DIN125-A10,5-ST-A3P	EA	008	-BBB	EW U		4	9
010	MUTTER, SECHSKANT-,	5310-12-146-8397	DIN985-M10-8-A2P	EA	010	-BBB	EW U		4	9
011	Gelenkstueck, FAHRZ VORNE RECHTS NAV OZ 11A	2540-12-197-9523	7320.999.2	EA	001	-BBB	EW		4	
011A	Gelenkstueck, FAHRZ VORNE RECHTS	2540-12-318-5553	7320.996.2	EA	001	-BBB	EW		4	9
012	PUFFER, NICHTMETALL	5340-12-197-0517	6382.999.4	EA	001	-BBB	EW		4	9
013	SCHEIBE, UNTERLEG-	5310-12-156-4922	000125004311 DIN125-A4,3-ST-A3P	EA	002	-BBB	EW U		4	9



ORTS- ZAHL	BESCHREIBUNG	VERSORGUNGS- NUMMER	1. TEILEKENNZEICHEN 2. TEILEKENNZEICHEN	BZ	MJO	MESB	EK	K	VARIANTEN	ANWB
B7U						1234	SI	DM		
1	2	3	4	5	6	7	8	9	10	11
014	NIET, BLIND-	5320-12-324-5148	4X8FALU-LEG	EA	002	-BBB	EW U		4 9	
015	STIFT, MIT RILLE UN	5315-12-197-0518	A10X49X45SXN07	EA	001	-BBB	EW		4 9	
016	KLIPP, FEDERKRAFT- NAV OZ 16A	5340-12-177-8191	10SXN06	EA	001	-BBB	EW		4	
016A	KLIPP, FEDERKRAFT-	5340-12-318-5830	10SXN59 18621	EA	001	-BBB	EW		4 9	
017	ABSTANDSHUELSE	5365-12-197-1922	6320.010.4	EA	002	-BBB	EW		4 9	
018	DAEMPUNGSSZYLINDER	2540-12-197-4439	6380.001.4	EA	001	-BBB	EW		4 9	
019	SCHRAUBE, SECHSKANT	5305-12-156-4895	000931010282 DIN931-M10X40-8.8-A3P	EA	001	-BBB	EW U		4 9	
020	STIFT, MIT RILLE NAV OZ 20A	5315-12-197-0528	9121.006.4	EA	001	-BBB	EW		4	
020A	STIFT, MIT RILLE	5315-12-318-4795	9121.007.4	EA	001	-BBB	EW		4 9	
021	RING, SPRENG-	5365-12-126-3410	DIN471-21X1,2	EA	002	-BBB	EW U		4 9	
022	PUFFER, NICHTMETALL	5340-12-197-2051	FGU93	EA	001	-BBB	EW		4 9	
023	RING, SPRENG-	5365-12-156-4706	DIN471-8X0,8	EA	002	-BBB	EW U		4 9	
024	STIFT, MIT RILLE	5315-12-197-0415	9121.004.4	EA	001	-BBB	EW		4 9	
025	FEDER, SCHRAUBEN-, LINKS	5360-12-151-8988	9163.001.9	EA	001	-BBB	EW		4 9	
026	HEBEL, VERRIEGELUNG	5340-12-197-0217	6330.001.4	EA	001	-BBB	EW		4 9	
027	FEDER, SCHRAUBEN-, RECHTS	5360-12-151-8987	9163.002.4	EA	001	-BBB	EW		4 9	



ORTS- ZAHL	BESCHREIBUNG	VERSORGUNGS- NUMMER	1. TEILEKENNZEICHEN 2. TEILEKENNZEICHEN	BZ	MJO	MESB 1234	EK SI	K DM	VARIANTEN	ANWB
BZÜ										
1	2	3	4	5	6	7	8	9	10	11
028	STOPFEN, STAUB- UND	5340-12-197-0226	7444.0	EA	001	-BBB	EW		4	9
029	STOPFEN, STAUB- UND VERW.02 29A	5340-12-197-0218	7446.0	EA	001	-BBB	EW		4	
029A	STOPFEN, STAUB- UND	5340-12-318-5831	9127.004.4	EA	001	-BBB	EW		4	9
031	ABSTANDSPLATTE	5365-12-198-1842	4358687411 6380.003.4	EA	001	-BBB	EW		4	9
032	SCHNAPPRIEGEL, ANBA	5340-12-319-0472	4358609410 7500.992.3	EA	001	-BBB	EW		4	9
033	.RASTERBOLZEN		9122.002.4	EA	001	-DDD			4	9
034	.DRUCKFEDER		9161.003.4	EA	001	-DDD			4	9
035	.FLUEGELSCHRAUBE		9114.001.4	EA	001	-DDD			4	9
036	.STIFT, MIT RILLE	5315-12-131-3600	001473003009 DIN1473-3X14-ST	EA	001	-BBB	GW		4	9
036A	PUFFER, NICHTMETALL	5340-12-318-5832	SJ5017WEISS 86261	EA	001	-BBB	EW		4	9
037	SCHEIBE, UNTERLEG-	5310-12-145-4776	009021010202 DIN9021-B10,5-ST-A3P	EA	003	-BBB	EW U		4	9
038	SCHEIBE, FEDER-	5310-12-142-8161	000137010201 DIN137-B10-FST-A3P	EA	001	-BBB	EW U		4	9
039	SCHRAUBE, SECHSKANT	5305-12-142-8226	000931010268 DIN931-M10X70-8.8-A3P	EA	001	-BBB	EW U		4	9



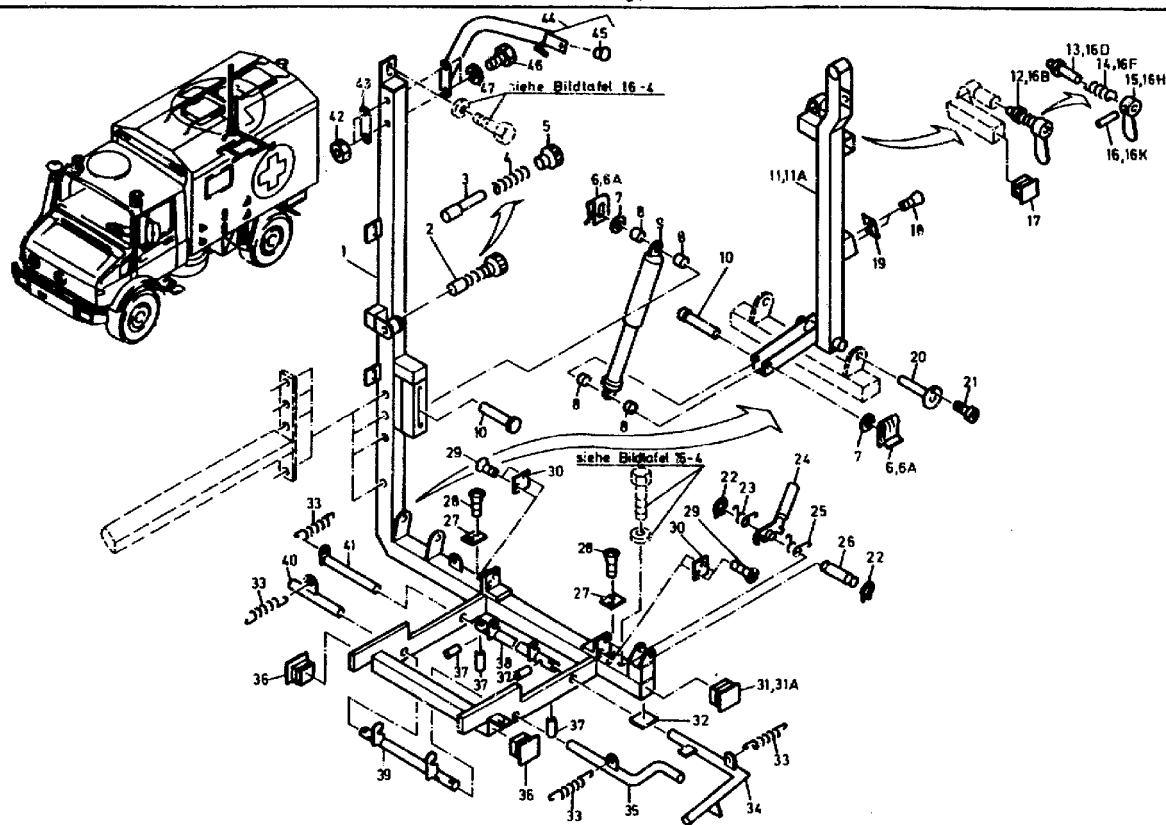



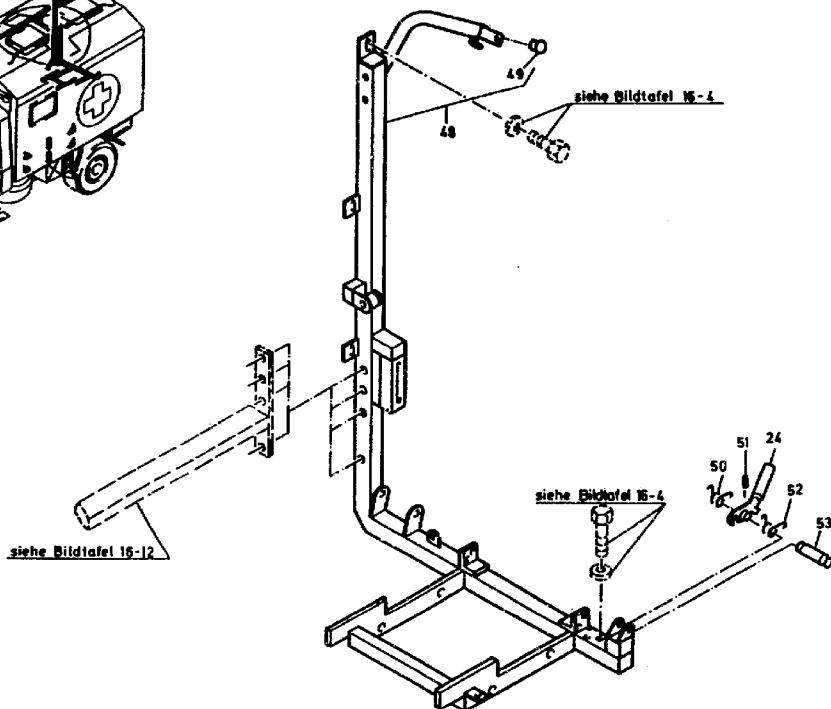
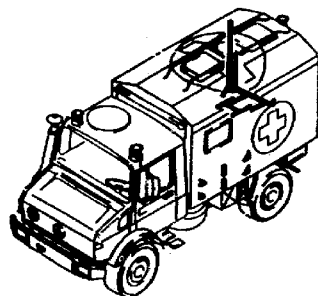



ORTS- ZAHL	BESCHREIBUNG	VERSORGUNGS- NUMMER	1. TEILEKENNZEICHEN 2. TEILEKENNZEICHEN	BZ	MJO	MESB 1234	EK SI	K DM	VARIANTEN	ANWB
BZÜ										
1	2	3	4	5	6	7	8	9	10	11
001	TRAEGER, BEFESTIGUN AUFBR.BIS FGST 126374 NAV OZ 48	2540-12-197-5914	7410.999.1	EA	001	-BBB	EW		4	
002	VERSCHLUSZ, SCHNAPP VOLLST.MIT:OZ 3-5	5340-12-198-0984	9112.999.4	EA	001	-BBB	EW		4	9
003	.STIFT, SCHULTER-	5315-12-198-1624	9121.002.4	EA	001	-DDD	EW		4	9
004	.FEDER, SCHRAUBEN-,	5360-12-198-2499	9161.002.4	EA	001	-DDD	EW		4	9
005	.MUTTER, RAENDEL-	5310-12-317-3887	DIN466-M6-5-A2P	EA	001	-DDD	EW U		4	9
006	KLIPP, FEDERKRAFT- NAV OZ 6A	5340-12-177-8191	10SXN06	EA	002	-BBB	EW		4	
006A	KLIPP, FEDERKRAFT-	5340-12-318-5830	10SXN59 18621	EA	002	-BBB	EW		4	9
007	SCHEIBE, UNTERLEG-	5310-12-156-5471	000125010518 DIN125-A10,5-ST-A3P	EA	002	-BBB	EW U		4	9
008	ABSTANDSHUELSE	5365-12-197-1922	6320.010.4	EA	004	-BBB	EW		4	9
009	DAEMPFUNGSZYLINDER	2540-12-197-4440	6380.002.4	EA	001	-BBB	EW		4	9
010	STIFT, MIT RILLE UN	5315-12-197-0518	A10X49X45SXN07	EA	002	-BBB	EW		4	9
011	GELENKSTUECK, FAHRZ HINTEN RECHTS NAV OZ 11A	2540-12-197-9394	7420.999.2	EA	001	-BBB	EW		4	
011A	GELENKSTUECK, FAHRZ HINTEN RECHTS	2540-12-318-5554	7420.996.2	EA	001	-BBB	EW		4	9
012	VERSCHLUSZ, SCHNAPP VOLLST.MIT:OZ 13-16 VERW.OZ 16B	5340-12-198-0985	9114.994.4	EA	001	-BBB	EW		4	9



ORTS- ZAHL BZÜ	BESCHREIBUNG	VERSORGUNGS- NUMMER	1. TEILEKENNZEICHEN 2. TEILEKENNZEICHEN	BZ	MJO	MESB 1234	EK SI	K DM	VARIANTEN	ANWB
1	2	3	4	5	6	7	8	9	10	11
013	.ZAPFEN, SCHNAPPVERS	5340-12-151-8921	9122.001.4	EA	001	-DDD	EW		4	9
014	.FEDER, SCHRAUBEN-,	5360-12-198-2500	9161.003.4	EA	001	-DDD	EW		4	9
015	.VORREIBER	5340-12-151-8918	9114.001.4	EA	001	-DDD	EW		4	9
016	.STIFT, SPANN-	5315-12-156-4701	001481003001 DIN1481-3X14	EA	001	-DDD	EW U		4	9
016B	BEFESTIGER, ZYLINDER	5340-12-318-6994	9114.995.4	EA	001	-BBB	EW		4	9
016D	.STIFT, SCHULTER-	5315-12-319-1319	9122.002.4	EA	001	-DDD	EW		4	9
016F	.FEDER, SCHRAUBEN-,	5360-12-198-2500	9161.003.4	EA	001	-DDD	EW		4	9
016H	.VORREIBER	5340-12-151-8918	9114.001.4	EA	001	-DDD	EW		4	9
016K	.STIFT, MIT RILLE	5315-12-131-3600	001473003009 DIN1473-3X14-ST	EA	001	-DDD	EW		4	9
017	STOPFEN, STAUB- UND	5340-12-197-0220	7408.0	EA	001	-BBB	EW		4	9
018	SCHRAUBE, SCHLITZKO	5305-12-170-2292	000965006002 DIN965-M6X16-4.8-H-A2P	EA	002	-BBB	EW U		4	9
019	PUFFER, NICHTMETALL	5340-12-197-0221	6481.001.4	EA	001	-BBB	EW		4	9
020	STIFT, ZYLINDER-, M	5315-12-197-0416	9121.999.4	EA	001	-BBB	EW		4	9
021	SCHRAUBE, SCHLITZKO	5305-12-142-5529	007985004125 DIN7985-M4X10-4.8-H-A2P	EA	001	-BBB	EW U		4	9
022	RING, SPRENG- ZU OZ 26	5365-12-156-4706	DIN471-8X0,8	EA	002	-BBB	EW U		4	9
023	FEDER, SCHRAUBEN-, RECHTS ZU OZ 26	5360-12-151-8987	9163.002.4	EA	001	-BBB	EW		4	9
024	HEBEL, VERRIEGELUNG BEI MONTAGE ANPASSEN	5340-12-197-0217	6330.001.4	EA	001	-BBB	EW		4	9



ORTS- ZAHL	BESCHREIBUNG	VERSORGUNGS- NUMMER	1. TEILEKENNZEICHEN 2. TEILEKENNZEICHEN	BZ	MJO	MESB 1234	EK SI	K DM	VARIANTEN	ANWB
BZÜ										
1	2	3	4	5	6	7	8	9	10	11
025	FEDER, SCHRAUBEN-, LINKS ZU OZ 26	5360-12-151-8988	9163.001.9	EA	001	-BBB	EW		4	9
026	STIFT, MIT RILLE VERW.OZ 53. OZ 50-52 MITVERWENDEN	5315-12-197-0415	9121.004.4	EA	001	-BBB	EW		4	9
027	ABSTANDSPLATTE	5365-12-197-1923	6481.002.4	EA	002	-BBB	EW		4	9
028	SCHRAUBE, SCHLITZKO	5305-12-171-6726	000965005013 DIN965-M5X16-4.8-H-A2P	EA	004	-BBB	EW U		4	9
029	SCHRAUBE, SCHLITZKO	5305-12-171-6724	DIN965-M5X16-4.8-H-A2P	EA	004	-BBB	EW U		4	9
030	PUFFER, NICHTMETALL	5340-12-197-0219	6480.001.4	EA	002	-BBB	EW		4	9
031	STOPFEN, STAUB- UND VERW.OZ 31A	5340-12-197-0218	7446.0	EA	001	-BBB	EW		4	
031A	STOPFEN, STAUB- UND	5340-12-318-5831	9127.004.4	EA	001	-BBB	EW		4	9
032	ABSTANDSPLATTE	5365-12-198-1842	6380.003.4	EA	001	-BBB	EW		4	9
033	FEDER, SCHRAUBEN-,	5360-12-197-6957	2-161VERZINKT	EA	004	-BBB	EW		4	9
034	HEBEL, MANUELLE BED	2540-12-197-5275	7444.999.3	EA	001	-BBB	EW		4	9
035	HEBEL, MANUELLE BED	2540-12-197-9395	7444.998.3	EA	001	-BBB	EW		4	9
036	STOPFEN, STAUB- UND	5340-12-197-0222	7434.0	EA	002	-BBB	EW		4	9
037	STIFT, MIT RILLE	5315-12-126-7994	DIN1473-5X20-ST	EA	008	-BBB	EW		4	9
038	SPERRE, EINBAURAHME	2540-12-197-5270	6443.999.3	EA	001	-BBB	EW		4	9
039	SPERRE, EINBAURAHME	2540-12-197-5911	6443.998.3	EA	001	-BBB	EW		4	9
040	VERBINDUNGSSTUECK, VORNE	2540-12-197-5687	7447.999.4	EA	001	-BBB	EW		4	9



ORTS- ZAHL	BESCHREIBUNG	VERSORGUNGS- NUMMER	1. TEILEKENNZEICHEN 2. TEILEKENNZEICHEN	BZ	MJO	MESB 1234	EK SI	K DM	VARIANTEN	ANWB
BZÜ										
1	2	3	4	5	6	7	8	9	10	11
041	VERBINDUNGSSTUECK, HINTEN	2540-12-197-5685	6447.999.4	EA	001	-BBB	EW		4	9
042	MUTTER, SECHSKANT-, BIS FGST 126374	5310-12-145-2670	DIN985-M8-8-A2P	EA	002	-BBB	EW U		4	
043	PLATTE, VERBINDUNGS BIS FGST 126374	5340-12-318-5634	4358687611 6540.012.4	EA	001	-BBB	EW		4	
044	BEFESTIGUNGSTEIL, F BIS FGST 126374	2540-12-318-5555	4358607132 7540.996.1	EA	001	-BBB	EW		4	
045	.STOPFEN, STAUB- UND	5340-12-318-5833	31002288	EA	001	-BBB	EW		4	9
046	SCHRAUBE, SECHSKANT BIS FGST 126374	5305-12-142-8496	000931008254 DIN931-M8X65-8.8-A2P	EA	002	-BBB	EW U		4	
047	SCHEIBE, UNTERLEG-	5310-12-154-2190	009021008205 DIN9021-B8,4-ST-A3P	EA	002	-BBB	EW U		4	9
048	TRAEGER, BEFESTIGUN HINTEN RECHTS AB FGST 126375	2540-12-318-5556	7410.996.1	EA	001	-BBB	EW		4	9
049	.STOPFEN, STAUB- UND	5340-12-318-5833	31002288	EA	001	-BBB	EW		4	9
050	FEDER, SCHRAUBEN-, RECHTS ZU OZ 53	5360-12-318-5077	9163.011.4	EA	001	-BBB	EW		4	9
051	STIFT, MIT RILLE ZU OZ 53	5315-12-125-0229	DIN1473-3X16-ST	EA	001	-BBB	EW U		4	9
052	FEDER, SCHRAUBEN-, LINKS ZU OZ 53	5360-12-318-5076	9163.010.9	EA	001	-BBB	EW		4	9
053	ACHSE, GLATT	3040-12-319-0471	9121.045.4	EA	001	-BBB	EW		4	9



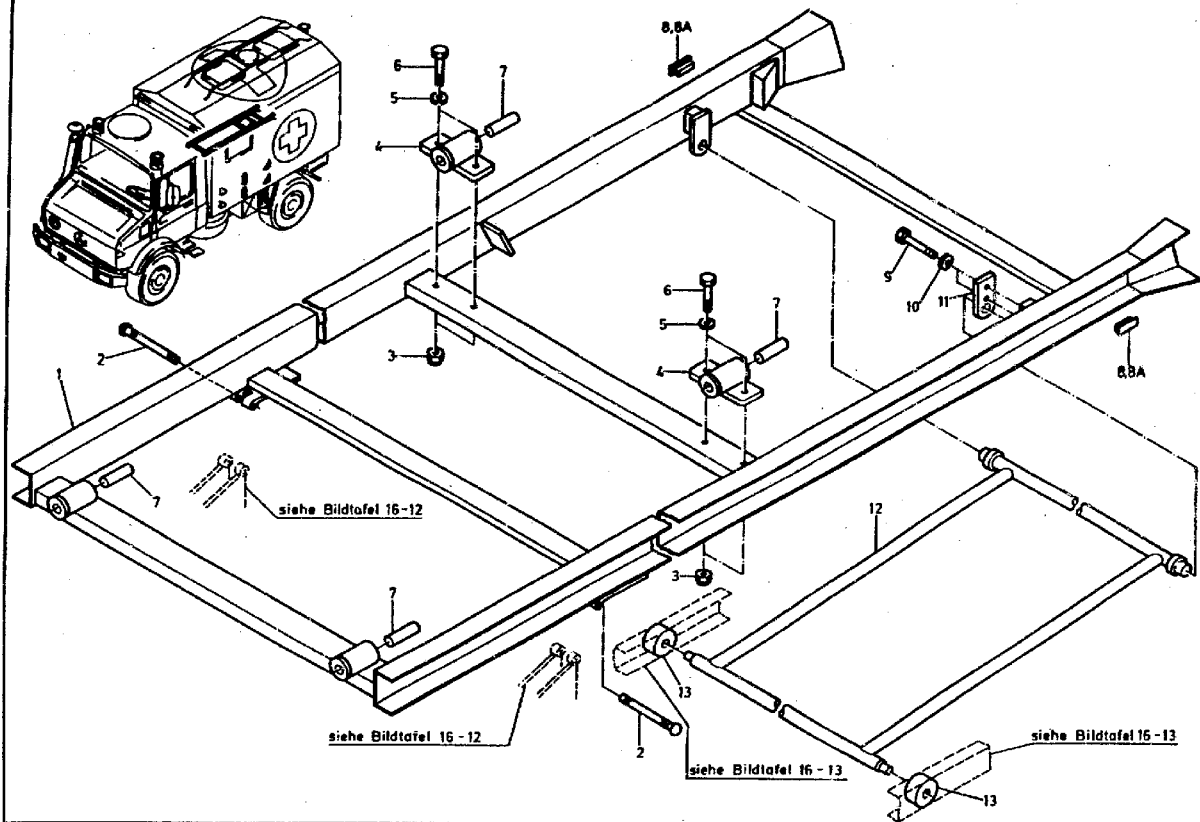



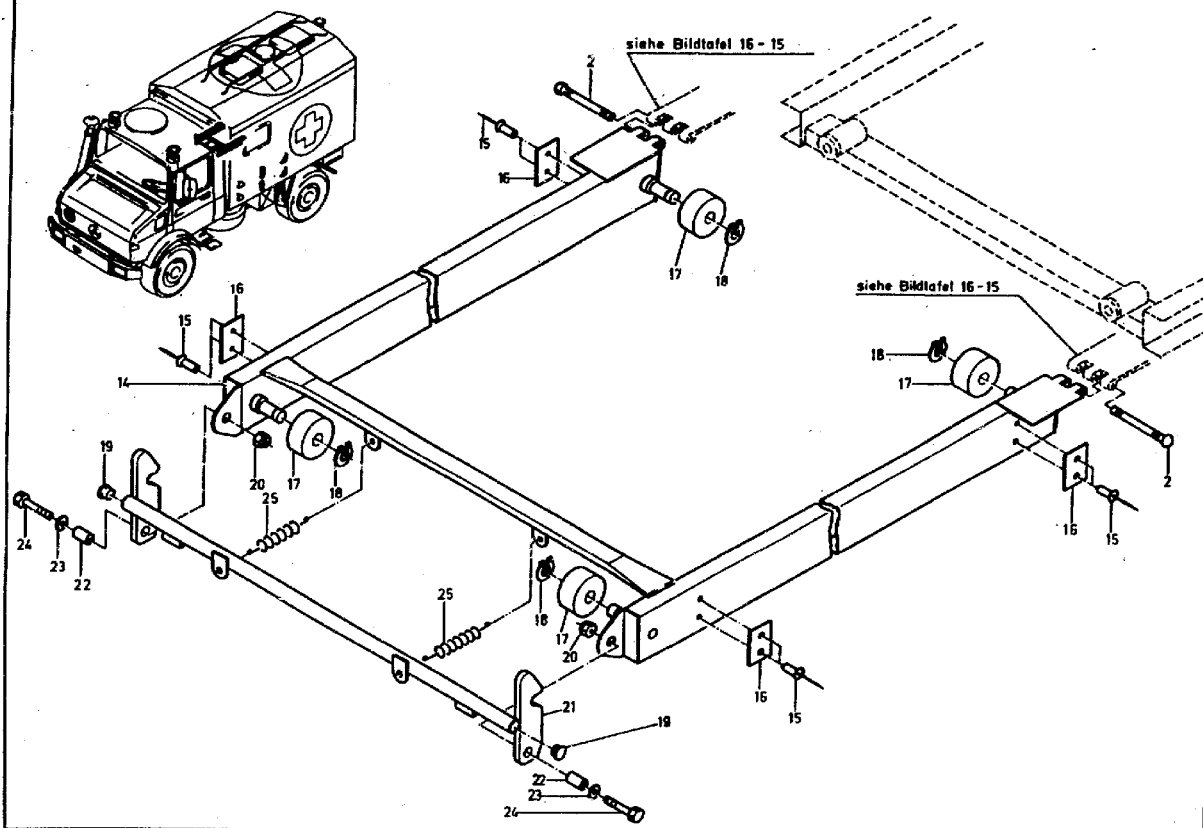



ORTS- ZAHL	BESCHREIBUNG	VERSORGUNGS- NUMMER	1. TEILEKENNZEICHEN 2. TEILEKENNZEICHEN	BZ	MJO	MESE 1234	EK SI	K DM	VARIANTEN	ANWE
1	2	3	4	5	6	7	8	9	10	11
001	UNTERBUEHNE RECHTS		7220.999.1	EA	001	-DDD			4	9
002	DREHSTAB, GELENK-	5340-12-197-0520	65585	EA	004	-BBB	EW		4	9
003	MUTTER, SECHSKANT-,	5310-12-145-5638	DIN985-M6-8-A2P	EA	004	-BBB	EW U		4	9
004	AUGPLATTE	5340-12-198-4170	9114.997.4	EA	002	-BBB	EW		4	9
005	SCHEIBE, UNTERLEG-	5310-12-184-8509	000125006421 DIN125-A6,4-ST-A3P	EA	004	-BBB	EW U		4	9
006	SCHRAUBE, SECHSKANT	5305-12-142-0891	000931006118 DIN931-M6X35-8.8-A2P	EA	004	-BBB	EW U		4	9
007	PUFFER, NICHTMETALL	5340-12-197-2051	FGU93	EA	004	-BBB	EW		4	9
008	STOPFEN, STAUB- UND ZU ROHR 30X10	5340-12-197-0223	7435.0	EA	002	-BBB	EW		4	9
008A	STOPFEN, STAUB- UND ZU ROHR 20X10	5340-12-318-5835	31201000	EA	002	-BBB	EW		4	9
009	SCHRAUBE, SECHSKANT	5305-12-146-2633	000933006183 DIN933-M6X16-8.8-A2P	EA	002	-BBB	EW U		4	9
010	SCHEIBE, ZAHN-	5310-12-142-0659	DIN127-B6-FST-A3P	EA	002	-BBB	EW U		4	9
011	AUGPLATTE	5340-12-197-0521	9152.010.4	EA	001	-BBB	EW		4	9
012	STUETZE, EINBAURAHM	2540-12-197-6306	6221.999.3	EA	001	-BBB	EW		4	9
013	RAD, MASSIV, NICHTM	5340-12-197-3373	9126.005.4	EA	002	-BBB	EW		4	9
014	FUEHRUNGSRahmen		6240.999.2	EA	001	-DDD			4	9
015	NIET, BLIND-	5320-12-324-5148	4X8FALU-LEG	EA	008	-BBB	EW U		4	9



ORTS- ZAHL	BESCHREIBUNG	VERSORGUNGS- NUMMER	1. TEILEKENNZEICHEN 2. TEILEKENNZEICHEN	BZ	MJO	MESB	EK	K	VARIANTEN	ANWB
BZÜ						1234	SI	DM		
1	2	3	4	5	6	7	8	9	10	11
016	ABSTANDSPLATTE	5365-12-197-2257	6200.001.4	EA	004	-BBB	EW		4	9
017	RAD, MASSIV, NICHTM	5340-12-197-0522	9126.002.4	EA	004	-BBB	EW		4	9
018	RING, SPRENG-	5365-12-156-4446	000471014000 DIN471-14X1	EA	004	-BBB	EW U		4	9
019	STOPFEN, STAUB- UND	5340-12-197-0224	7478.0	EA	002	-BBB	EW		4	9
020	MUTTER, SECHSKANT-,	5310-12-146-8397	DIN985-M10-8-A2P	EA	002	-BBB	EW U		4	9
021	SPERRE, EINBAURAHME	2540-12-197-5271	6232.999.2	EA	001	-BBB	EW		4	9
022	ABSTANDSHUELSE	5365-12-197-2258	9125.011.4	EA	002	-BBB	EW		4	9
023	SCHEIBE, UNTERLEG-	5310-12-156-5471	000125010518 DIN125-A10,5-ST-A3P	EA	002	-BBB	EW U		4	9
024	SCHRAUBE, SECHSKANT	5305-12-156-4873	000933010129 DIN933-M10X30-8.8-A3P	EA	002	-BBB	EW U		4	9
025	FEDER, SCHRAUBEN-,	5360-12-197-6957	Z-161VERZINKT	EA	002	-BBB	EW		4	9



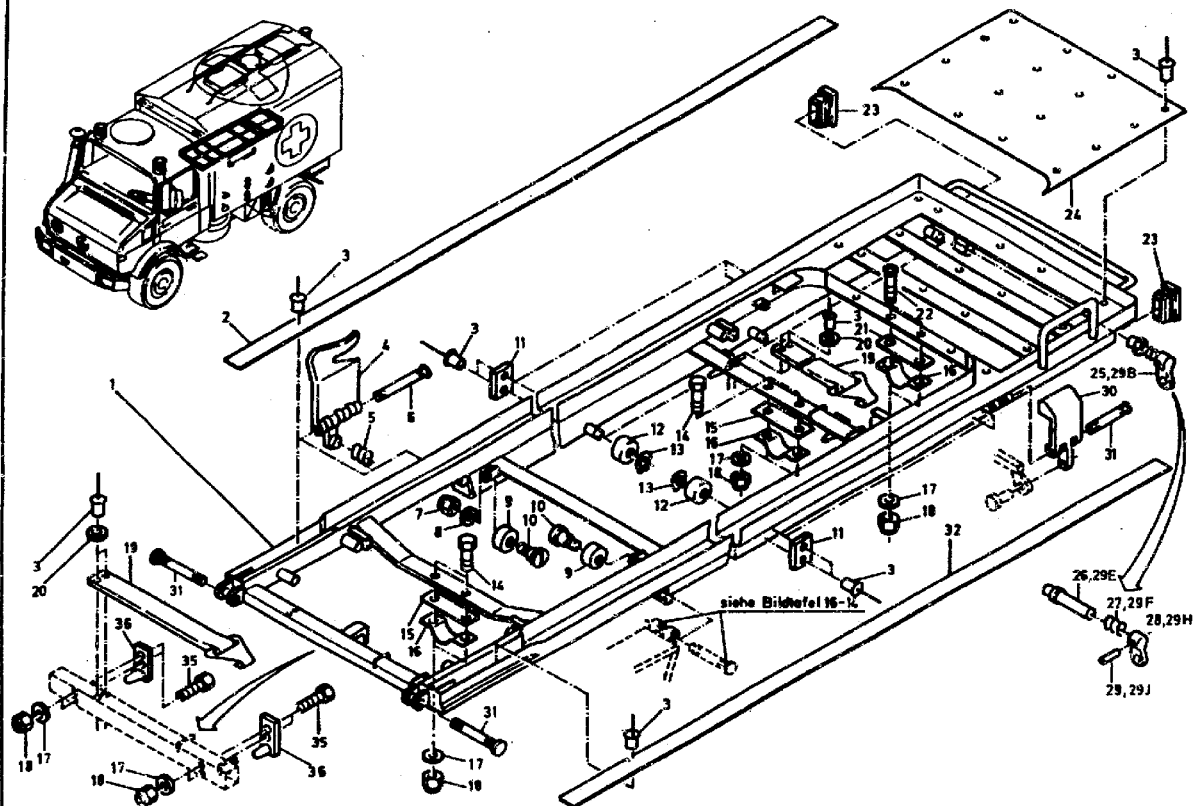



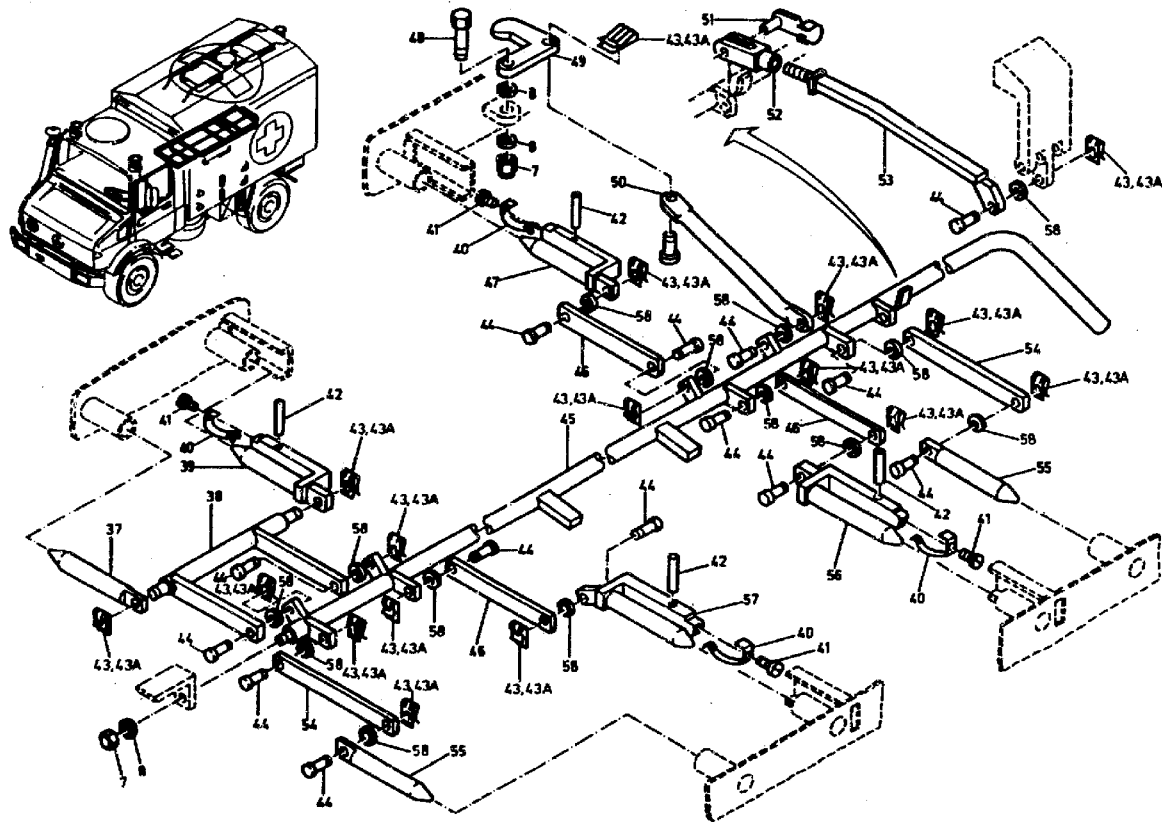



ORTS- ZAHL	BESCHREIBUNG	VERSORGUNGS- NUMMER	1. TEILEKENNZEICHEN 2. TEILEKENNZEICHEN	BZ	MJO	MESB	EK	K	VARIANTEN	ANWE
BZÜ						1234	SI	DM		
1	2	3	4	5	6	7	8	9	10	11
001	UNTERBUHNE OBERTEIL		7210.999.1	EA	001	-DDD			4	9
002	PLATTE, VERBINDUNGS RECHTS	5340-12-197-4007	6100.008.1	EA	001	-BBB	EW		4	9
003	NIET, BLIND-	5320-12-324-5148	4X8FALU-LEG	EA	008	-BBB	EW U		4	9
004	SCHARNIERLAPPEN, AN	5340-12-197-0523	6132.999.3	EA	001	-BBB	EW		4	9
005	FEDER, SCHRAUBEN-,	5360-12-198-2500	9161.003.4	EA	001	-BBB	EW		4	9
006	DREHSTAB, GELENK-	5340-12-197-0524	65547	EA	001	-BBB	EW		4	9
007	MUTTER, SECHSKANT-,	5310-12-145-2670	DIN985-M8-8-A2P	EA	004	-BBB	EW U		4	9
008	SCHEIBE, UNTERLEG-	5310-12-149-4353	000125008418 DIN125-A8,4-ST-A3P	EA	005	-BBB	EW U		4	9
009	LAUFROLLE, STARR	5340-12-197-0525	9126.003.4	EA	002	-BBB	EW		4	9
010	SCHRAUBE, ANSATZ-	5305-12-197-0932	9122.006.4	EA	002	-BBB	EW		4	9
011	ABSTANDSPLATTE	5365-12-197-2257	6200.001.4	EA	004	-BBB	EW		4	9
012	RAD, MASSIV, NICHT	5340-12-197-0522	9126.002.4	EA	006	-BBB	EW		4	9
013	RING, SPRENG-	5365-12-156-4446	000471014000 DIN471-14X1	EA	006	-BBB	EW U		4	9
014	SCHRAUBE, SECHSKANT	5305-12-156-4861	000933006127 DIN933-M6X25-8.8-A2P	EA	004	-BBB	EW U		4	9
015	ABSTANDSPLATTE	5365-12-197-2259	6100.012.4	EA	004	-BBB	EW		4	9
016	SCHELLE, BEFESTIGUN	5340-12-197-0526	6100.011.4	EA	003	-BBB	EW		4	9
017	SCHEIBE, UNTERLEG-	5310-12-184-8509	000125006421 DIN125-A6,4-ST-A3P	EA	010	-BBB	EW U		4	9



ORTS- ZAHL	BESCHREIBUNG	VERSORGUNGS- NUMMER	1. TEILEKENNZEICHEN 2. TEILEKENNZEICHEN	BZ	MJO	MESB 1234	EK SI	K DM	VARIANTEN	ANWB
BZÜ										
1	2	3	4	5	6	7	8	9	10	11
018	MUTTER, SECHSKANT-,	5310-12-145-5638	DIN985-M6-8-A2P	EA	010	-BBB	EW U		4	9
019	SCHNUR, ELASTISCH,	5340-12-197-5564	490 129	EA	002	-BBB	EW U		4	9
020	SCHREIBE, UNTERLEG-	5310-12-167-3063	009021005202 DIN9021-B5,3-ST-A3P	EA	004	-BBB	EW U		4	9
021	ABSTANDSPLATTE NAV OZ 15	5365-12-197-2260	6100.013.4	EA	001	-BBB	EW		4	
022	SCHRAUBE, SCHLITZKO	5305-12-171-2840	007985006138 DIN7985-M6X30-4.8-H-A2P	EA	002	-BBB	EW U		4	9
023	STOPFEN, STAUB- UND	5340-12-197-0225	7454.0	EA	002	-BBB	EW		4	9
024	PLATTE, VERBINDUNGS HINTEN	5340-12-197-4008	6100.010.3	EA	001	-BBB	EW		4	9
025	VERSCHLUSZ, SCHNAPP NAV OZ 29B	5340-12-198-0985	9114.994.4	EA	001	-BBB	EW		4	
026	.ZAPFEN, SCHNAPPVERS	5340-12-151-8921	9122.001.4	EA	001	-DDD	EW		4	9
027	.FEDER, SCHRAUBEN-,	5360-12-198-2500	9161.003.4	EA	001	-DDD	EW		4	9
028	.VORREIDER	5340-12-151-8918	9114.001.4	EA	001	-DDD	EW		4	9
029	.STIFT, SPANN-	5315-12-156-4701	001481003001 DIN1481-3X14	EA	001	-DDD	EW U		4	9
029B	VERSCHLUSZ, SCHNAPP	5340-12-198-0985	9114.994.4	EA	001	-BBB	EW		4	9
029E	.RASTERBOLZEN		9122.036.4	EA	001	-DDD			4	9
029F	.FEDER, SCHRAUBEN-,	5360-12-198-2500	9161.003.4	EA	001	-DDD	EW		4	9
029H	.VORREIDER	5340-12-151-8918	9114.001.4	EA	001	-DDD	EW		4	9



ORTS- ZAHL	BESCHREIBUNG	VERSORGUNGS- NUMMER	1. TEILEKENNZEICHEN 2. TEILEKENNZEICHEN	BZ	MJO	MESB 1234	EK SI	K DM	VARIANTEN	ANWE
BZÜ										
1	2	3	4	5	6	7	8	9	10	11
029J	.STIFT, MIT RILLE	5315-12-131-3600	001473003009 DIN1473-3X14-ST	EA	001	-DDO	EW		4 9	
030	SCHARNIERLAPPEN, AN	5340-12-197-0527	6132.998.3	EA	001	-BBB	EW		4 9	
031	DREHSTAB, GELENK-	5340-12-197-0520	65585	EA	003	-BBB	EW		4 9	
032	PLATTE, VERBINDUNGS LINKS	5340-12-197-4009	6100.009.1	EA	001	-BBB	EW		4 9	
035	SCHRAUBE, SECHSKANT	5305-12-142-0190	000931006084 DIN931-M6X45-8.8-A2P	EA	004	-BBB	EW U		4 9	
036	FESTHALTER, EINBAUR	2540-12-197-6958	6231.999.4	EA	002	-BBB	EW		4 9	
037	STIFT, ZYLINDER-	5315-12-197-0417	6110.003.4	EA	001	-BBB	EW		4 9	
038	GESTAENGETEIL, EINB	2540-12-197-5272	6132.995.3	EA	001	-BBB	EW		4 9	
039	HEBEL, VERRIEGELUNG	5340-12-197-0743	6132.994.4	EA	001	-BBB	EW		4 9	
040	KLIPP, FEDERKRAFT-	5340-12-197-0529	6100.005.4	EA	004	-BBB	EW		4 9	
041	SCHRAUBE, SCHLITZKO	5305-12-156-4886	DIN84-M4X8-5.8-A2P	EA	004	-BBB	EW U		4 9	
042	STIFT, MIT RILLE	5315-12-131-3599	DIN1473-3X12-ST	EA	004	-BBB	EW		4 9	
043	KLIPP, FEDERKRAFT- NAV OZ 43A	5340-12-177-1427	8SXN06	EA	017	-BBB	EW		4	
043A	KLIPP, FEDERKRAFT-	5340-12-318-5836	8SXN59 18620	EA	017	-BBB	EW		4 9	
044	STIFT, MIT RILLE UN	5315-12-181-0320	A8X19,5X16SXN07	EA	015	-BBB	EW		4 9	
045	HEBEL, MANUELLE BED	2540-12-197-4443	6232.998.2	EA	001	-BBB	EW		4 9	
046	PLATTE, VERBINDUNGS	5340-12-197-3374	6100.001.4	EA	003	-BBB	EW		4 9	



ORTS- ZAHL	BESCHREIBUNG	VERSORGUNGS- NUMMER	1. TEILEKENNZEICHEN 2. TEILEKENNZEICHEN	BZ	MJO	MESB	EK	K	VARIANTEN	ANWB
BZÜ						1234	SI	DM		
1	2	3	4	5	6	7	8	9	10	11
047	HEBEL, VERRIEGELUNG	5340-12-197-0744	6132.991.4	EA	001	-BBB	EW		4	9
048	SCHRAUBE, SECHSKANT	5305-12-156-4870	000933008152 DIN933-M8X30-8.8-A2P	EA	001	-BBB	EW U		4	9
049	HEBEL, VERRIEGELUNG	5340-12-197-0530	6100.007.4	EA	001	-BBB	EW		4	9
050	STANGE, ZYLINDER-	5340-12-197-0531	6100.006.3	EA	001	-BBB	EW		4	9
051	KLIPP-GABELKOPF, ST	5340-12-143-1140	8X32SXN01	EA	001	-BBB	EW U		4	9
052	GABELKOPF	5340-12-199-3806	DIN71752-G8X32-9SMN28K-A3P	EA	001	-BBB	EW U		4	9
053	GESTAENGETEIL, EINB	2540-12-197-5273	6132.997.3	EA	001	-BBB	EW		4	9
054	PLATTE, VERBINDUNGS	5340-12-197-0532	6100.002.4	EA	002	-BBB	EW		4	9
055	STIFT, ZYLINDER-	5315-12-197-0418	6110.004.4	EA	002	-BBB	EW		4	9
056	HEBEL, VERRIEGELUNG	5340-12-197-0745	6132.992.4	EA	001	-BBB	EW		4	9
057	HEBEL, VERRIEGELUNG	5340-12-197-0746	6132.993.4	EA	001	-BBB	EW		4	9
058	SCHEIBE, FEDER- FEDERSCHEIBE	5310-12-142-8173	000137008204 DIN137-B8-FST-A3P	EA	014	-BBB	EW U		4	9



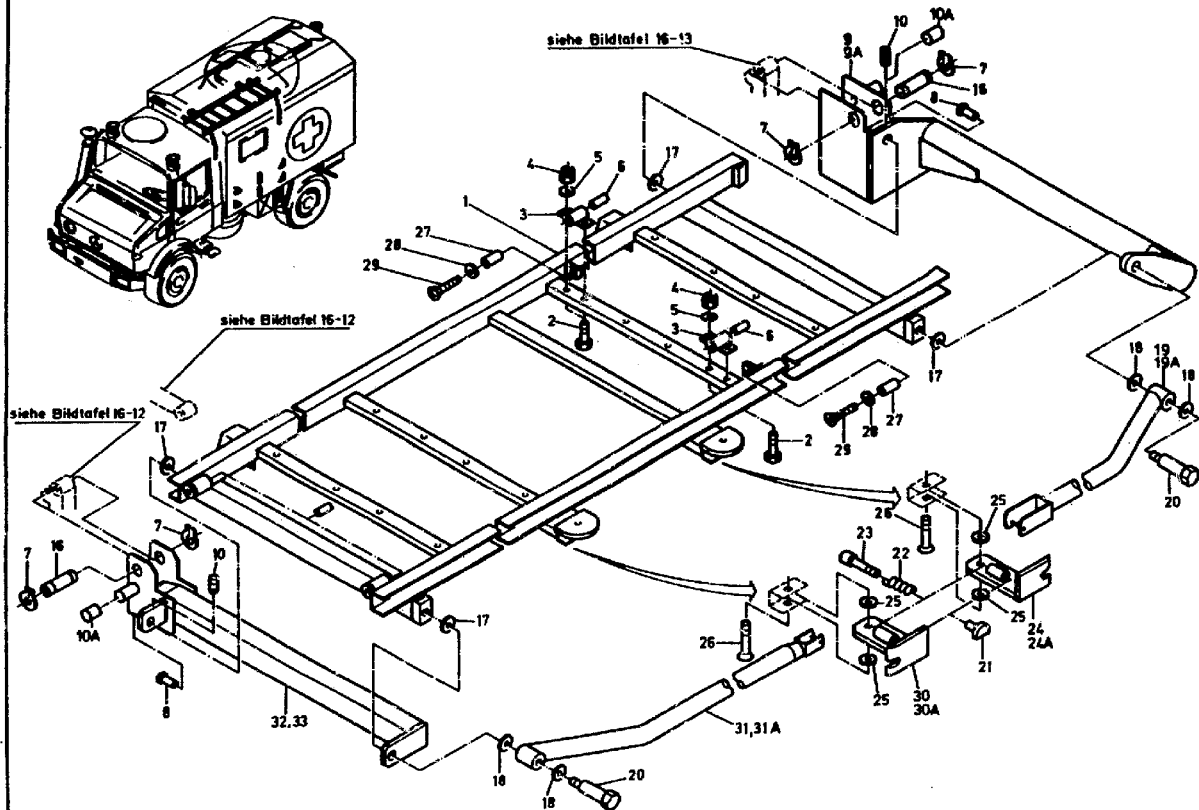



ORTS- ZAHL	BESCHREIBUNG	VERSORGUNGS- NUMMER	1. TEILEKENNZEICHEN 2. TEILEKENNZEICHEN	BZ	MJO	MESB 1234	EK SI	K DM	VARIANTEN	ANWB
BZÜ										
1	2	3	4	5	6	7	8	9	10	11
001	OBERBUEHNE UNTERT. RECHTS		7120.999.1	EA	001	-DDD			4	9
002	SCHRAUBE, SECHSKANT	5305-12-156-4861	000933006127 DIN933-M6X25-8.8-A2P	EA	002	-BBB	EW U		4	9
003	AUGPLATTE	5340-12-198-4170	9114.997.4	EA	002	-BBB	EW		4	9
004	MUTTER, SECHSKANT-,	5310-12-145-5638	DIN985-M6-8-A2P	EA	004	-BBB	EW U		4	9
005	SCHEIBE, UNTERLEG-	5310-12-184-8509	000125006421 DIN125-A6,4-ST-A3P	EA	004	-BBB	EW U		4	9
006	PUFFER, NICHTMETALL	5340-12-197-2051	FGU93	EA	004	-BBB	EW		4	9
007	RING, SPRENG-	5365-12-126-3410	DIN471-21X1,2	EA	004	-BBB	EW U		4	9
008	STIFT, MIT RILLE UN	5315-12-197-0533	9122.008.4	EA	002	-BBB	EW		4	9
009	ARM, SCHWENK-, EINB HINTEN RECHTS NAV OZ 9A	2540-12-197-6312	7150.999.9	EA	001	-BBB	EW		4	
009A	ARM, SCHWENK-, EINB HINTEN RECHTS	2540-12-318-5557	7150.996.9	EA	001	-BBB	EW		4	9
010	FESTSTELLSCHRAUBE	5305-12-166-3008	DIN914-M4X16-45H	EA	002	-BBB	GW		4	9
010A	KAPPE, STAUB- UND F BIS FGST 126374	5340-12-318-5837	7720.0.07	EA	002	-BBB	EW		4	
015	ACHSE, GLATT	3040-12-197-1055	9121.001.4	EA	002	-BBB	EW		4	9
017	SCHEIBE, UNTERLEG-	5310-12-167-3089	000433019001 DIN433-19-ST-A3P	EA	004	-BBB	EW		4	9
018	SCHEIBE, UNTERLEG-	5310-12-197-4444	30X18X1V2K	EA	004	-BBB	EW		4	9



ORTS- ZAHL	BESCHREIBUNG	VERSORGUNGS- NUMMER	1. TEILEKENNZEICHEN 2. TEILEKENNZEICHEN	EZ	MJO	MESB	EK	K	VARIANTEN	ANWB
BZÜ						1234	SI	IM		
1	2	3	4	5	6	7	8	9	10	11
019	STUETZE, EINBAURAHM HINTEN VERW.OZ 19A	2540-12-197-6308	6165.999.3	EA	001	-BBB	EW		4	
019A	STUETZE, EINBAURAHM HINTEN	2540-12-318-5558	7165.999.3	EA	001	-BBB	EW		4	9
020	SCHRAUBE, PASZ-	5305-12-197-1054	6100.015.4	EA	002	-BBB	EW		4	9
021	MUTTER, RAENDEL-	5310-12-197-0419	6100.016.4	EA	002	-BBB	EW		4	9
022	FEDER, SCHRAUBEN-,	5360-12-198-2499	9161.002.4	EA	002	-BBB	EW		4	9
023	STIFT, SCHULTER-	5315-12-198-1624	9121.002.4	EA	002	-BBB	EW		4	9
024	HEBEL, VERRIEGELUNG VERW.OZ 24A	2540-12-197-3667	6132.990.4	EA	001	-BBB	EW		4	
024A	HEBEL, VERRIEGELUNG	5340-12-318-6995	6132.988.4	EA	001	-BBB	EW		4	9
025	SCHEIBE, UNTERLEG-	5310-12-149-4353	000125008418 DIN125-A8,4-ST-A3P	EA	004	-BBB	EW U		4	9
026	SCHRAUBE, INNENSTEC	5305-12-152-5476	DIN7991-M8X25-8.8-A2P	EA	002	-BBB	EW U		4	9
027	PUFFER, NICHTMETALL	5340-12-171-6704	4700048	EA	002	-BBB	EW U		4	9
028	SCHEIBE, UNTERLEG-	5310-12-156-4922	000125004311 DIN125-A4,3-ST-A3P	EA	002	-BBB	EW U		4	9
029	SCHRAUBE, GEWINDEFO	5305-12-337-8233	007516004111	EA	002	-BBB	EW		4	9
030	HEBEL, VERRIEGELUNG VERW.OZ 30A	2540-12-197-3668	6132.989.4	EA	001	-BBB	EW		4	
030A	HEBEL, VERRIEGELUNG	5340-12-318-6996	6132.987.4	EA	001	-BBB	EW		4	9
031	STUETZE, EINBAURAHM VORNE VERW.OZ 31A	2540-12-197-6307	6161.999.3	EA	001	-BBB	EW		4	



ORTS- ZAHL	BESCHREIBUNG	VERSORGUNGS- NUMMER	1. TEILEKENNZEICHEN 2. TEILEKENNZEICHEN	BZ	MJO	MESB	EK	K	VARIANTEN	ANWB
BZÜ						1234	SI	EM		
1	2	3	4	5	6	7	8	9	10	11
031A	STUETZE, EINBAURAHM VORNE	2540-12-318-5559	7161.999.3	EA	001	-BBB	EW		4	9
032	ARM, SCHWENK-, EINE VORNE RECHTS NAV OZ 33	2540-12-197-9396	7140.999.9	EA	001	-BBB	EW		4	
033	ARM, SCHWENK-, EINE VORNE RECHTS	2540-12-318-5560	7140.996.9	EA	001	-BBB	EW		4	9



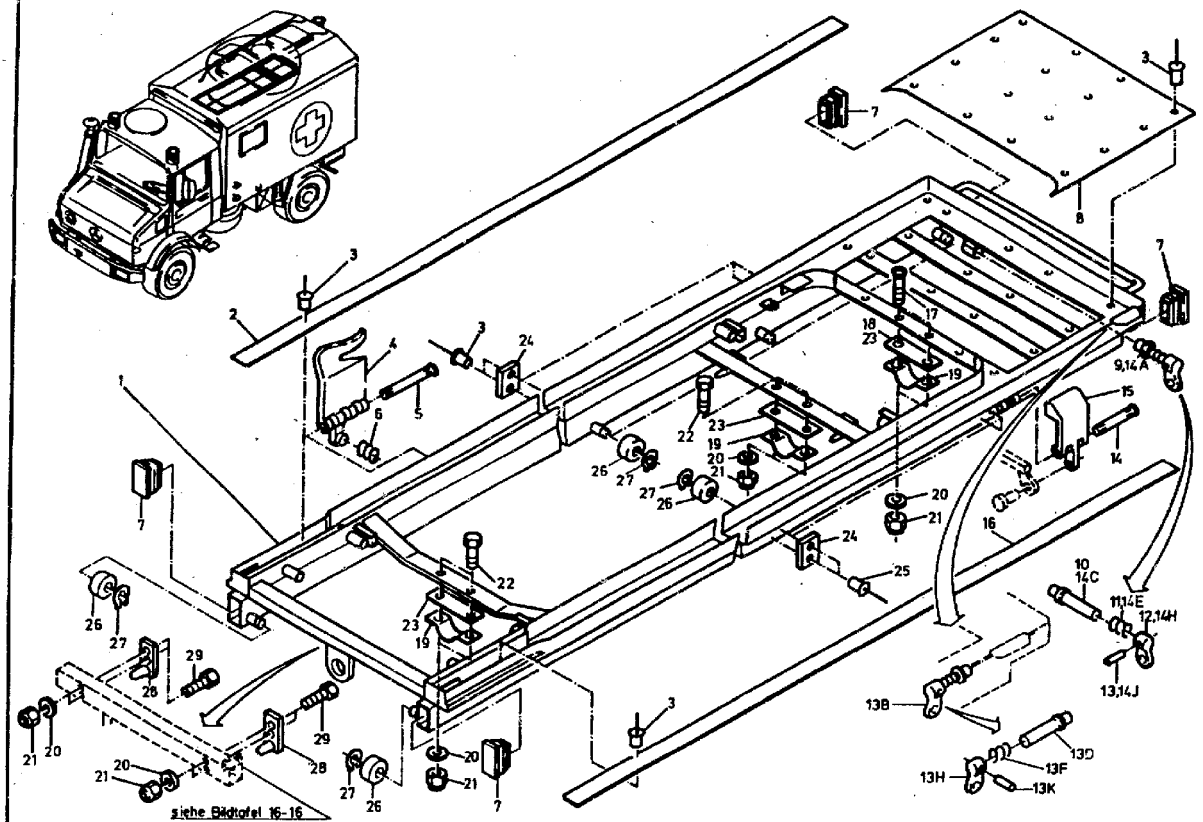



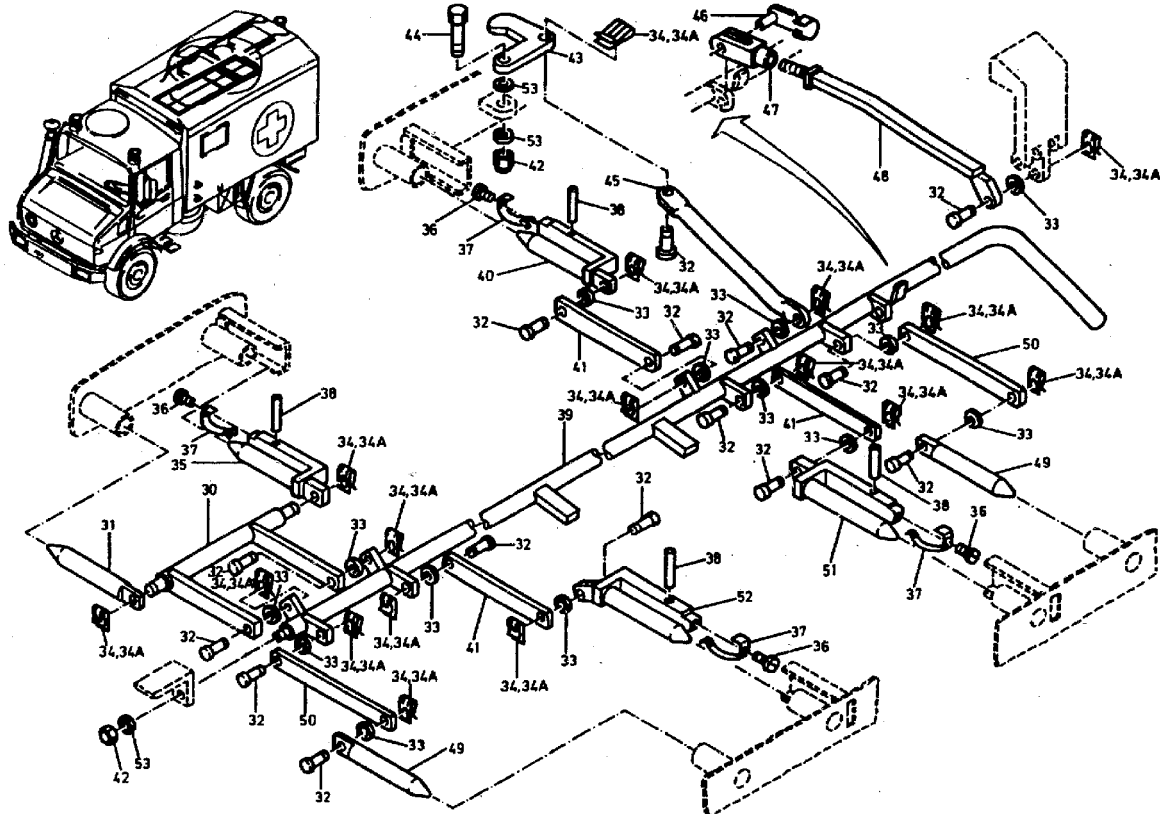



ORTS- ZAHL	BESCHREIBUNG	VERSORGUNGS- NUMMER	1. TEILEKENNZEICHEN 2. TEILEKENNZEICHEN	BZ	MJO	MESB 1234	EK SI	K DM	VARIANTEN	ANWB
BZÜ										
1	2	3	4	5	6	7	8	9	10	11
001	OSERBUEHNE OBERT. RECHTS		7110.999.1	EA	001	-DDD			4	9
002	PLATTE, VERBINDUNGS RECHTS	5340-12-197-4007	6100.008.1	EA	001	-BBB	EW		4	9
003	NIET, BLIND-	5320-12-324-5148	4X8FALU-LEG	EA	038	-BBB	EW U		4	9
004	SCHARNIERLAPPEN, AN	5340-12-197-0523	6132.999.3	EA	001	-BBB	EW		4	9
005	DREHSTAB, GELENK-	5340-12-197-0524	65547	EA	001	-BBB	EW		4	9
006	FEDER, SCHRAUBEN-,	5360-12-198-2500	9161.003.4	EA	001	-BBB	EW		4	9
007	STOPFEN, STAUB- UND	5340-12-197-0536	7449.0	EA	004	-BBB	EW		4	9
008	PLATTE, VERBINDUNGS HINTEN	5340-12-197-4008	6100.010.3	EA	001	-BBB	EW		4	9
009	VERSCHLUSZ, SCHNAPP NAV OZ 14A	5340-12-198-0985	9114.994.4	EA	001	-BBB	EW		4	
010	.ZAPFEN, SCHNAPPVERS	5340-12-151-8921	9122.001.4	EA	001	-DDD	EW		4	9
011	.FEDER, SCHRAUBEN-,	5360-12-198-2500	9161.003.4	EA	001	-DDD	EW		4	9
012	.VORREIBER	5340-12-151-8918	9114.001.4	EA	001	-DDD	EW		4	9
013	.STIFT, SPANN-	5315-12-156-4701	001481003001 DIN1481-3X14	EA	001	-DDD	EW U		4	9
013B	BEFESTIGER, ZYLINDER	5340-12-318-6994	9114.995.4	EA	001	-BBB	EW		4	9
013D	.STIFT, SCHULTER-	5315-12-319-1319	9122.002.4	EA	001	-DDD	EW		4	9
013F	.FEDER, SCHRAUBEN-,	5360-12-198-2500	9161.003.4	EA	001	-DDD	EW		4	9
013H	.VORREIBER	5340-12-151-8918	9114.001.4	EA	001	-DDD	EW		4	9



ORTS- ZAHL	BESCHREIBUNG	VERSORGUNG- NUMMER	1. TEILEKENNZEICHEN 2. TEILEKENNZEICHEN	BZ	MJO	MESE	EK	K	VARIANTEN	ANWB
BZÜ						1234	SI	DM		
1	2	3	4	5	6	7	8	9	10	11
013K	.STIFT, MIT RILLE	5315-12-131-3600	001473003009 DIN1473-3X14-ST	EA	001	-DDD	EW		4	9
014	DREHSTAB, GELENK-	5340-12-197-0520	65585	EA	001	-BBB	EW		4	9
014A	VERSCHLUSZ, SCHNAPP	5340-12-198-0985	9114.994.4	EA	001	-BBB	EW		4	9
014C	.RASTERBOLZEN		9122.036.4	EA	001	-DDD			4	9
014E	.FEDER, SCHRAUBEN-,	5360-12-198-2500	9161.003.4	EA	001	-DDD	EW		4	9
014H	.VORREIBER	5340-12-151-8918	9114.001.4	EA	001	-DDD	EW		4	9
014J	.STIFT, MIT RILLE	5315-12-131-3600	001473003009 DIN1473-3X14-ST	EA	001	-DDD	EW		4	9
015	SCHARNIERLAPPEN, AN	5340-12-197-0527	6132.998.3	EA	001	-BBB	EW		4	9
016	PLATTE, VERBINDUNGS LINKS	5340-12-197-4009	6100.009.1	EA	001	-BBB	EW		4	9
017	SCHRAUBE, SCHLITZKO	5305-12-171-2840	007985006138 DIN7985-M6X30-4.8-H-A2P	EA	002	-BBB	EW U		4	9
018	ABSTANDSPLATTE NAV 02 23	5365-12-197-2260	6100.013.4	EA	001	-BBB	EW		4	
019	SCHELLE, BEFESTIGUN	5340-12-197-0526	6100.011.4	EA	003	-BBB	EW		4	9
020	SCHEIBE, UNTERLEG-	5310-12-184-8509	000125006421 DIN125-A6,4-ST-A3P	EA	010	-BBB	EW U		4	9
021	MUTTER, SECHSKANT-,	5310-12-145-5638	DIN985-M6-8-A2P	EA	010	-BBB	EW U		4	9
022	SCHRAUBE, SECHSKANT	5305-12-156-4861	000933006127 DIN933-M6X25-8.8-A2P	EA	004	-BBB	EW U		4	9
023	ABSTANDSPLATTE	5365-12-197-2259	6100.012.4	EA	004	-BBB	EW		4	9



ORTS- ZAHL	BESCHREIBUNG	VERSORGUNGS- NUMMER	1. TEILEKENNZEICHEN 2. TEILEKENNZEICHEN	BZ	MJO	MESB	EK	K	VARIANTEN	ANWB
BZÜ						1234	SI	DM		
1	2	3	4	5	6	7	8	9	10	11
024	ABSTANDSPLATTE	5365-12-197-2257	6200.001.4	EA	008	-BBB	EW		4	9
025	NIET, BLIND-	5320-12-324-5148	4X8FALU-LEG	EA	016	-BBB	EW U		4	9
026	RAD, MASSIV, NICHTM	5340-12-197-0534	9126.001.4	EA	010	-BBB	EW		4	9
027	RING, SPRENG-	5365-12-156-4446	000471014000 DIN471-14X1	EA	010	-BBB	EW U		4	9
028	FESTHALTER, EINBAUR	2540-12-197-6958	6231.999.4	EA	002	-BBB	EW		4	9
029	SCHRAUBE, SECHSKANT	5305-12-142-0190	000931006084 DIN931-M6X45-8.8-A2P	EA	004	-BBB	EW U		4	9
030	GESTAENGETEIL, EINB VORNE RECHTS	2540-12-197-5272	6132.995.3	EA	001	-BBB	EW		4	9
031	STIFT, ZYLINDER-	5315-12-197-0417	6110.003.4	EA	001	-BBB	EW		4	9
032	STIFT, MIT RILLE UN	5315-12-181-0320	A8X19,5X16SXN07	EA	015	-BBB	EW		4	9
033	SCHEIBE, FEDER-	5310-12-142-8173	000137038204 DIN137-B8-FST-A3P	EA	014	-BBB	EW U		4	9
034	KLIPP, FEDERKRAFT- NAV OZ 34A	5340-12-177-1427	8SXN06	EA	017	-BBB	EW		4	9
034A	KLIPP, FEDERKRAFT-	5340-12-318-5836	8SXN59 18620	EA	017	-BBB	EW		4	9
035	HEBEL, VERRIEGELUNG VORNE RECHTS	5340-12-197-0743	6132.994.4	EA	001	-BBB	EW		4	9
036	SCHRAUBE, SCHLITZKO	5305-12-156-4886	DIN84-M4X8-5.8-A2P	EA	004	-BBB	EW U		4	9
037	KLIPP, FEDERKRAFT-	5340-12-197-0529	6100.005.4	EA	004	-BBB	EW		4	9
038	STIFT, MIT RILLE	5315-12-131-3599	DIN1473-3X12-ST	EA	004	-BBB	EW		4	9



ORTS- ZAHL BZÜ	BESCHREIBUNG	VERSORGUNGS- NUMMER	1. TEILEKENNZEICHEN 2. TEILEKENNZEICHEN	BZ	MJO	MESB 1234	EK SI	K DM	VARIANTEN	ANWB
1	2	3	4	5	6	7	8	9	10	11
039	HEBEL, MANUELLE BED	2540-12-197-9393	6132.996.2	EA	001	-BBB	EW		4	9
040	HEBEL, VERRIEGELUNG HINTEN RECHTS	5340-12-197-0744	6132.991.4	EA	001	-BBB	EW		4	9
041	PLATTE, VERBINDUNGS	5340-12-197-3374	6100.001.4	EA	003	-BBB	EW		4	9
042	MUTTER, SECHSKANT-,	5310-12-145-2670	DIN985-M8-8-A2P	EA	002	-BBB	EW U		4	9
043	HEBEL, VERRIEGELUNG	5340-12-197-0530	6100.007.4	EA	001	-BBB	EW		4	9
044	SCHRAUBE, SECHSKANT	5305-12-156-4870	000933008152 DIN933-M8X30-8.8-A2P	EA	001	-BBB	EW U		4	9
045	STANGE, ZYLINDER- HINTEN RECHTS	5340-12-197-0531	6100.006.3	EA	001	-BBB	EW		4	9
046	KLIPP-GABELKOPF, ST	5340-12-197-4010	8X32SXN01/2	EA	001	-BBB	EW		4	9
047	GABELKOPF	5340-12-199-3806	DIN71752-G8X32-95MN28K-A3P	EA	001	-BBB	EW U		4	9
048	GESTAENGETEIL, EISEN HINTEN LINKS	2540-12-197-5273	6132.997.3	EA	001	-BBB	EW		4	9
049	STIFT, ZYLINDER-	5315-12-197-0418	6110.004.4	EA	002	-BBB	EW		4	9
050	PLATTE, VERBINDUNGS	5340-12-197-0532	6100.002.4	EA	002	-BBB	EW		4	9
051	HEBEL, VERRIEGELUNG HINTEN LINKS	5340-12-197-0745	6132.992.4	EA	001	-BBB	EW		4	9
052	HEBEL, VERRIEGELUNG VORNE LINKS	5340-12-197-0746	6132.993.4	EA	001	-BBB	EW		4	9
053	SCHEIBE, UNTERLEG-	5310-12-149-4353	000125008418 DIN125-A8,4-ST-A3P	EA	003	-BBB	EW U		4	9



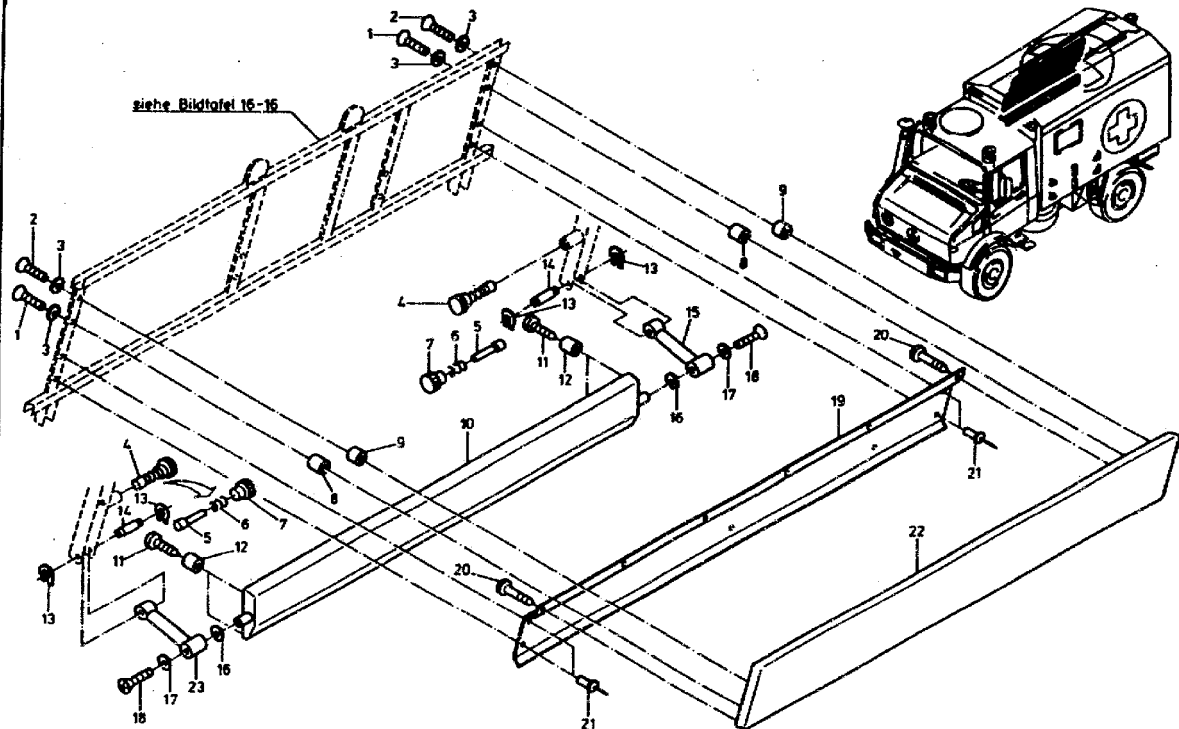



ORTS- ZAHL	BESCHREIBUNG	VERSORGUNGS- NUMMER	1. TEILEKENNZEICHEN 2. TEILEKENNZEICHEN	BZ	MJO	MESB 1234	EK SI	K DM	VARIANTEN	ANWB
1	2	3	4	5	6	7	8	9	10	11
001	SCHRAUBE, SCHLITZKO	5305-12-197-0934	DIN965-M5X45-4.8-H-A2P	EA	004	-BBB	EW U		4 9	
002	SCHRAUBE, SCHLITZKO	5305-12-197-0933	DIN965-M5X35-4.8-H-A2P	EA	004	-BBB	EW U		4 9	
003	SCHEIBE, ABSCHLUSZ-	5310-12-318-5838	3.08.050	EA	004	-BBB	EW		4 9	
004	VERSCHLUSZ, SCHNAPP VOLLST.MIT OZ:5-7	5340-12-198-0984	9112.999.4	EA	002	-BBB	EW		4 9	
005	.STIFT, SCHULTER-	5315-12-198-1624	9121.002.4	EA	001	-DDD	EW		4 9	
006	.FEDER, SCHRAUBEN-,	5360-12-198-2499	9161.002.4	EA	001	-DDD	EW		4 9	
007	.MUTTER, RAENDEL-	5310-12-317-3887	DIN466-M6-5-A2P	EA	001	-DDD	EW U		4 9	
008	PUFFER, NICHTMETALL	5340-12-143-9017	4700045	EA	004	-BBB	EW		4 9	
009	PUFFER, NICHTMETALL	5340-12-134-6396	4700042	EA	004	-BBB	EW U		4 9	
010	POLSTER, RUECKENLEH VOLLST.	2540-12-198-2686	5460.999.2	EA	001	-BBB	EW		4 9	
011	SCHRAUBE, GEMINDEFO	5305-12-142-5724	007981004208 DIN7981-ST4,2X22-C-H-A3P	EA	004	-BBB	EW U		4 9	*
012	PUFFER, NICHTMETALL	5340-12-149-0402	4700052	EA	004	-BBB	EW		4 9	
013	RING, SPRENG-	5365-12-156-4642	000471016000 DIN471-16X1	EA	004	-BBB	EW U		4 9	*
014	STIFT, MIT RILLE	5315-12-197-0535	9121.008.4	EA	002	-BBB	EW		4 9	
015	GELENKSTUECK, RUECK FUER RUECKLEHNE	2540-12-197-6311	5482.999.4	EA	001	-BBB	EW		4 9	
016	SCHEIBE, UNTERLEG-	5310-12-197-9907	9123.001.4	EA	002	-BBB	EW		4 9	



ORTS- ZAHL	BESCHREIBUNG	VERSORGUNGS- NUMMER	1. TEILEKENNZEICHEN 2. TEILEKENNZEICHEN	BZ	MJO	MESB	EK	K	VARIANTEN	ANWB
BZÜ						1234	SI	DM		
1	2	3	4	5	6	7	8	9	10	11
017	SCHEIBE, INNEN ABGE	5310-12 197-9908	9123.002.4	EA	002	-BBB	EW		4	9
018	SCHRAUBE, SCHLITZKO	5305-12-195-2701	DIN965-M6X8-4.8-H-A2P	EA	002	-BBB	EW U		4	9
019	SCHUTZ, RUECKENLEHN	2540-12-197-5276	7100.001.3	EA	001	-BBB	EW		4	9
020	SCHRAUBE, HOLZ, INN	5305-12-333-1454	DIN7996-3X10-ST-H-A3P	EA	004	-BBB	GW		4	9
021	NIET, BLIND-	5320-12-319-7473	4X6FALU-LEG	EA	008	-BBB	EW U		4	9
022	POLSTER, SCHUTZ- VOLLST.	2590-12-198-3447	5470.998.9	EA	001	-BBB	EW		4	9
023	GELENKSTUECK, RUECK FUER RUECKENLEHNE	2540-12-197-6654	5482.998.4	EA	001	-BBB	EW		4	9



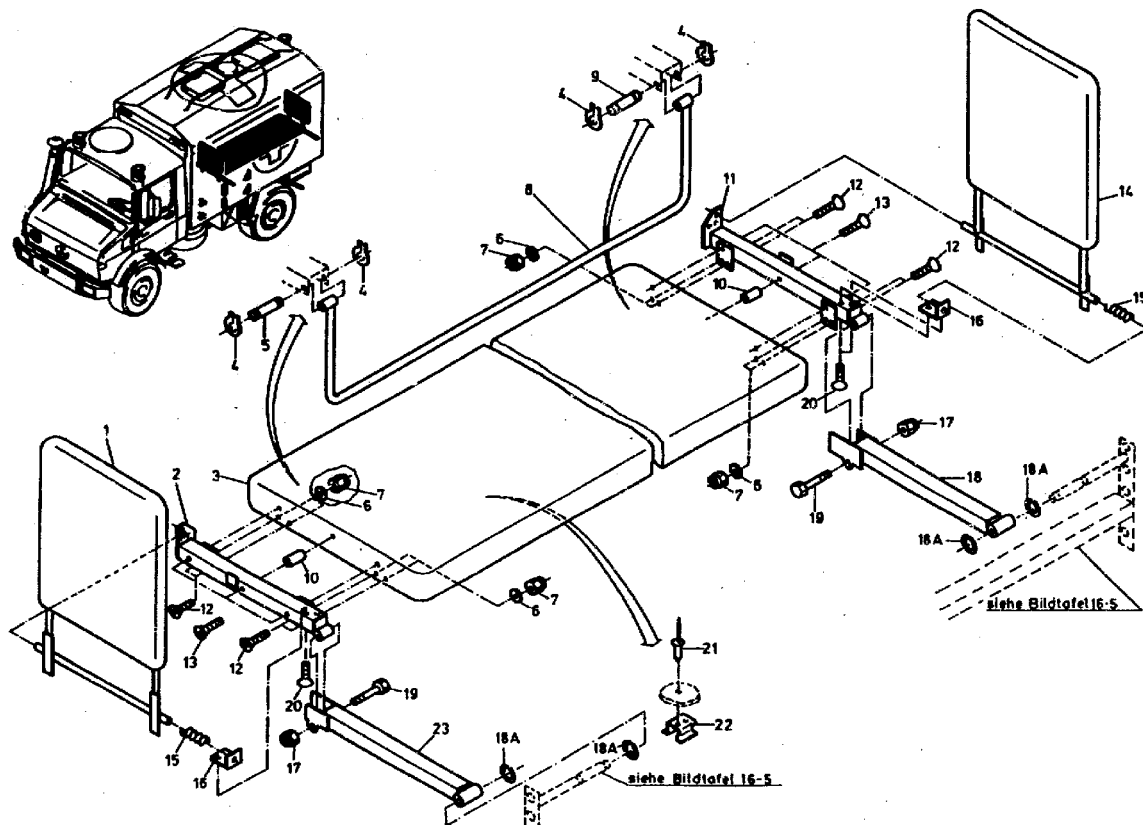



ORTS- ZAHL	BESCHREIBUNG	VERSORGUNGS- NUMMER	1. TEILEKENNZEICHEN 2. TEILEKENNZEICHEN	BZ	MJO	MESB 1234	EK SI	K DM	VARIANTEN	ANWB
BZÜ										
1	2	3	4	5	6	7	8	9	10	11
001	SEITENLEHNE, FAHRZE	2540-12-197-5688	5450.998.2	EA	001	-BBB	EW		4	9
002	SCHARNIER, BAND- VORNE	5340-12-197-0537	5482.993.9	EA	001	-BBB	EW		4	9
003	SITZ, FAHRZEUG LINKS	2540-12-198-2687	5440.999.2	EA	001	-BBB	EW		4	9
004	RING, SPRENG-	5365-12-156-4706	DIN471-8X0,8	EA	004	-BBB	EW U		4	9
005	STIFT, MIT RILLE	5315-12-197-0538	9121.011.4	EA	001	-BBB	EW		4	9
006	SCHEIBE, UNTERLEG-	5310-12-184-8509	000125006421 DIN125-A6,4-ST-A3P	EA	008	-BBB	EW U		4	9
007	MUTTER, SECHSKANT-,	5310-12-145-5638	DIN985-M6-8-A2P	EA	008	-BBB	EW U		4	9
008	STUETZE, FAHRZEUGSI	2540-12-197-5689	5482.997.3	EA	001	-BBB	EW		4	9
009	STIFT, MIT RILLE	5315-12-197-0539	9121.010.4	EA	001	-BBB	EW		4	9
010	ABSTANDSHUELSE	5365-12-198-3864	5440.002.4	EA	002	-BBB	EW		4	9
011	SCHARNIER, BAND- HINTEN	5340-12-197-0540	5482.995.3	EA	001	-BBB	EW		4	9
012	SCHRAUBE, SCHLITZKO	5305-12-171-6720	000965006006 DIN965-M6X20-4.8-H-A2P	EA	008	-BBB	EW U		4	9
013	SCHRAUBE, SCHLITZKO	5305-12-175-4363	000965006037 DIN965-M6X50-4.8-H-A2P	EA	006	-BBB	EW		4	9
014	SEITENLEHNE, FAHRZE	2540-12-197-5690	5450.999.2	EA	001	-BBB	EW		4	9
015	FEDER, SCHRAUBEN-,	5360-12-197-6655	D-248	EA	002	-BBB	EW		4	9
016	HALTER, EINFACH ABG	5340-12-197-0541	5440.001.4	EA	002	-BBB	EW		4	9



ORTS- ZAHL	BESCHREIBUNG	VERSORGUNGS- NUMMER	1. TEILEKENNZEICHEN 2. TEILEKENNZEICHEN	BZ	MJO	MESB	EK	K	VARIANTEN	ANWB
BZÜ						1234	SI	DM		
1	2	3	4	5	6	7	8	9	10	11
017	MUTTER, SECHSKANT-,	5310-12-145-2670	DIN985-M8-8-A2P	EA	002	-BBB	EW U		4	9
018	AUFHAENGER, FAHRZEU HINTEN	2540-12-197-5691	5482.994.3	EA	001	-BBB	EW		4	9
018A	RING, SPRENG-	5365-12-126-3410	DIN471-21X1,2	EA	004	-BBB	EW U		4	9
019	SCHRAUBE, SECHSKANT	5305-12-156-4949	000931008327 DIN931-M8X55-8.8-A2P	EA	002	-BBB	EW U		4	9
020	SCHRAUBE, SCHLITZKO	5305-12-176-5105	DIN965-M6X35-4.8-H-A2P	EA	004	-BBB	EW U		4	9
021	NIET, BLIND-	5320-12-324-5148	4X8FALU-LEG	EA	002	-BBB	EW U		4	9
022	KLIPP, FEDERKRAFT-	5340-12-197-0542	9165.001.4	EA	001	-BBB	EW		4	9
023	AUFHAENGER, FAHRZEU VORNE	2540-12-197-5692	5482.992.9	EA	001	-BBB	EW		4	9



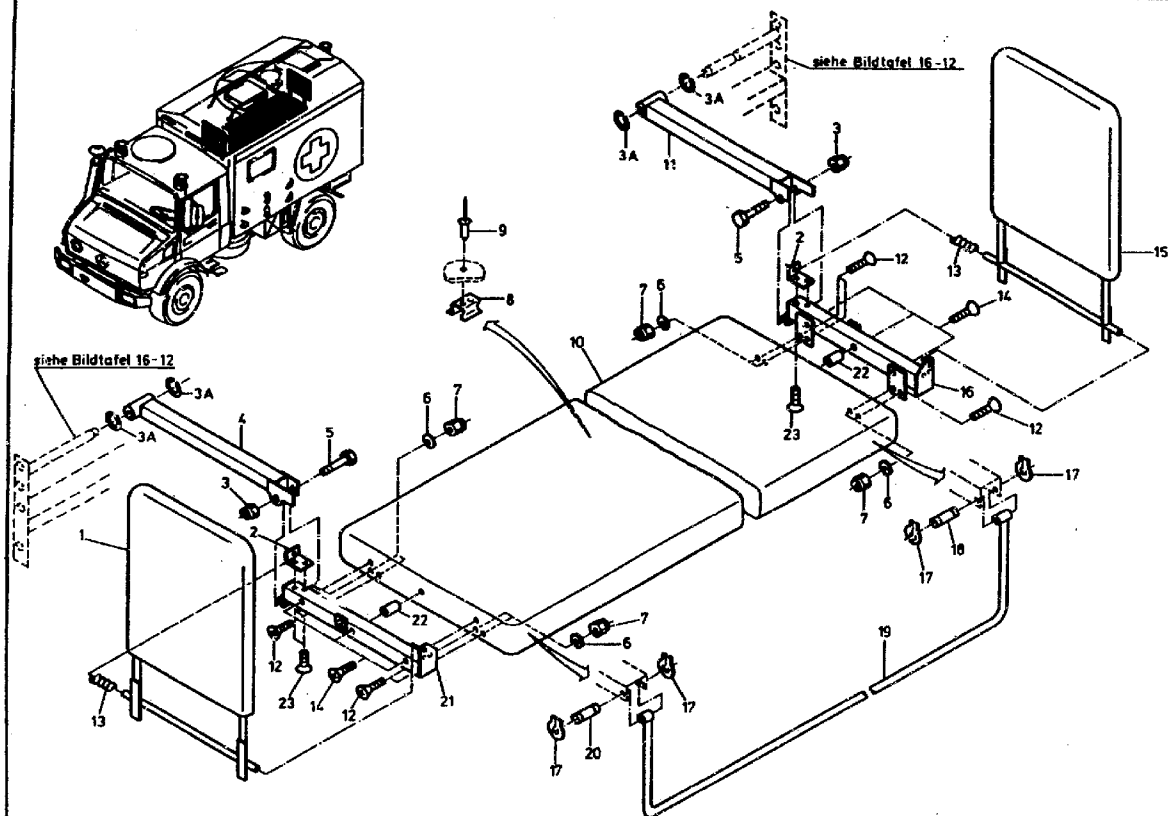



ORTS- ZAHL	BESCHREIBUNG	VERSORGUNGS- NUMMER	1. TEILEKENNZEICHEN 2. TEILEKENNZEICHEN	BZ	MJO	MESB 1234	EK SI	K DM	VARIANTEN	ANWB
BZÜ										
1	2	3	4	5	6	7	8	9	10	11
001	SEITENLEHNE, FAHRZE	2540-12-197-5690	5450.999.2	EA	001	-BBB	EW		4	9
002	HALTER, EINFACH ABG	5340-12-197-0541	5440.001.4	EA	002	-BBB	EW		4	9
003	MUTTER, SECHSKANT-,	5310-12-145-2670	DIN985-M8-8-A2P	EA	002	-BBB	EW U		4	9
003A	RING, SPRENG-	5365-12-126-3410	DIN471-21X1,2	EA	004	-BBB	EW U		4	9
004	AUFHAENGER, FAHRZEU VORNE	2540-12-197-5692	5482.992.9	EA	001	-BBB	EW		4	9
005	SCHRAUBE, SECHSKANT	5305-12-156-4949	000931008327 DIN931-M8X55-8.8-A2P	EA	002	-BBB	EW U		4	9
006	SCHEIBE, UNTERLEG-	5310-12-184-8509	000125006421 DIN125-A6,4-ST-A3P	EA	008	-BBB	EW U		4	9
007	MUTTER, SECHSKANT-,	5310-12-145-5638	DIN985-M6-8-A2P	EA	008	-BBB	EW U		4	9
008	KLIPP, FEDERKRAFT-	5340-12-197-0542	9165.001.4	EA	001	-BBB	EW		4	9
009	NIET, BLIND-	5320-12-324-5148	4X8FALU-LEG	EA	002	-BBB	EW U		4	9
010	SITZ, FAHRZEUG RECHTS	2540-12-198-2687	5440.999.2	EA	001	-BBB	EW		4	9
011	AUFHAENGER, FAHRZEU HINTEN	2540-12-197-5691	5482.994.3	EA	001	-BBB	EW		4	9
012	SCHRAUBE, SCHLITZKO	5305-12-171-6720	000965006006 DIN965-M6X20-4.8-H-A2P	EA	008	-BBB	EW U		4	9
013	FEDER, SCHRAUBEN-,	5360-12-197-6655	D-248	EA	002	-BBB	EW		4	9
014	SCHRAUBE, SCHLITZKO	5305-12-175-4363	000965006037 DIN965-M6X50-4.8-H-A2P	EA	006	-BBB	EW		4	9



ORTS- ZAHL	BESCHREIBUNG	VERSORGUNGS- NUMMER	1. TEILEKENNZEICHEN 2. TEILEKENNZEICHEN	BZ	MJO	MESB	EK	K	VARIANTEN	ANWB.
BZÜ						1234	SI	DM		
1	2	3	4	5	6	7	8	9	10	11
015	SEITENLEHNE, FAHRZE	2540-12-197-5688	5450.996.2	EA	001	-BBB	EW		4	9
016	SCHARNIER, BAND- HINTEN	5340-12-197-0540	5482.995.3	EA	001	-BBB	EW		4	9
017	RING, SPRENG-	5365-12-156-4706	000471008000 DIN471-8X0,8	EA	004	-BBB	EW U		4	9
018	STIFT, MIT RILLE	5315-12-197-0539	9121.010.4	EA	001	-BBB	EW		4	9
019	STUETZE, FAHRZEUGSI	2540-12-197-5693	5482.996.3	EA	001	-BBB	EW		4	9
020	STIFT, MIT RILLE	5315-12-197-0538	9121.011.4	EA	001	-BBB	EW		4	9
021	SCHARNIER, BAND- VORNE	5340-12-197-0537	5482.993.9	EA	001	-BBB	EW		4	9
022	ABSTANDSHUELSE	5365-12-198-3864	5440.002.4	EA	002	-BBB	EW		4	9
23	SCHRAUBE, SCHLITZKO	5305-12-176-5105	DIN965-M6X35-4.8-H-A2P	EA	004	-BBB	EW U		4	9



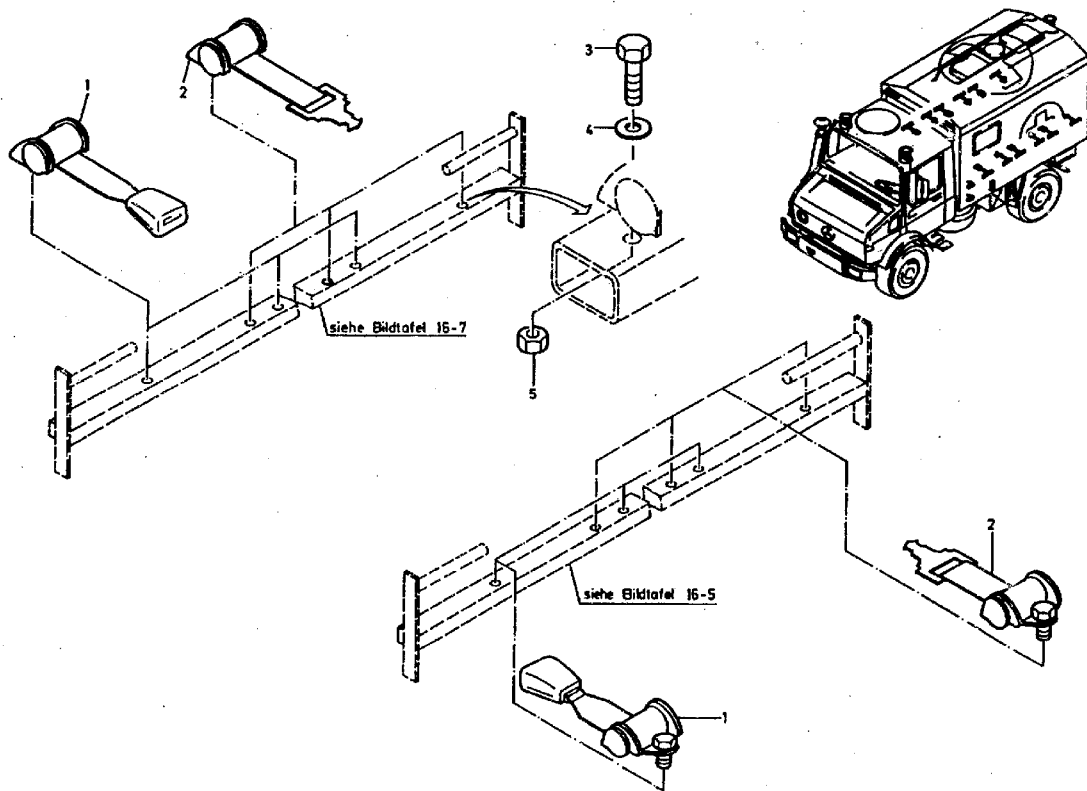



ORTS- ZAHL	BESCHREIBUNG	VERSORGUNGS- NUMMER	1. TEILEKENNZEICHEN 2. TEILEKENNZEICHEN	BZ	MJO	MESB	EK	K	VARIANTEN	ANWB
BZÜ						1234	SI	DM		
1	2	3	4	5	6	7	8	9	10	11
001	GURT, SICHERHEITS-, VOLLST.MIT:OZ 3-5	2540-12-303-3165	4358608585 500000020314	EA	006	-BBB	EW		4	9
002	GURT, SICHERHEITS-, VOLLST.MIT:OZ 3-5	2540-12-303-3166	4358608685 500000020313	EA	006	-BBB	EW		4	9
003	.SCHRAUBE, SECHSKANT	5305-12-178-4199	0049907101 91000070	EA	001	-BBB	EW U		4	9
004	.SCHEIBE, UNTERLEG-	5310-12-156-5471	000125010518 DIN125-A10,5-ST-A3P	EA	001	-BBB	EW U		4	9
005	.MUTTER, SECHSKANT-	5310-12-177-5682	0009901650 910000750	EA	001	-BBB	EW U		4	9



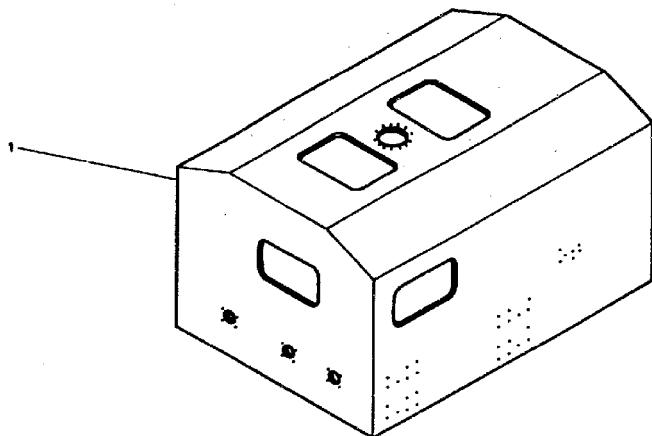
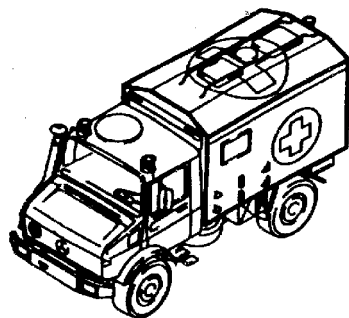

siehe Blatt 2



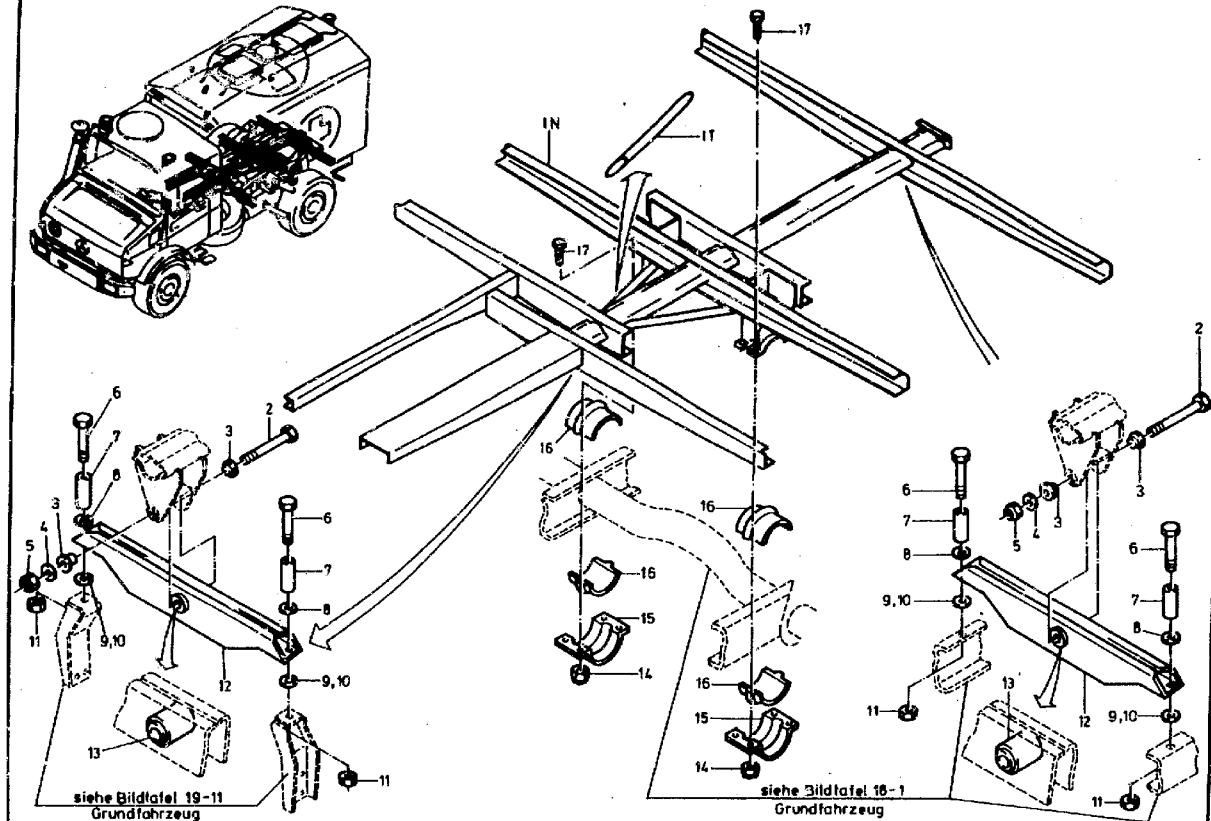



ORTS- ZAHL	BESCHREIBUNG	VERSORGUNGS- NUMMER	1. TEILEKENNZEICHEN 2. TEILEKENNZEICHEN	BZ	MJO	MESB 1234	EK SI	K DM	VARIANTEN	ANWB
BZÜ										
1	2	3	4	5	6	7	8	9	10	11
001	AUFRAU, KOFFERLASTK BEI MONTAGE ANPASSEN	2510-12-198-9146	4356007721	EA	001	--BB	BF		4	9
001N	RAHMEN		4356107103	EA	001	--DD			4	9
001T	.RAHMENTEIL		4356117234	EA	002	--DD			4	9
002	SCHRAUBE, SECHSKANT	5305-12-148-9522	000960016134 DIN960-M16X1,5X130-8.8-A3P	EA	002	-BBB	EW U		4	9
003	BUCHSE	3120-12-175-1259	4049920105	EA	004	-BBB	EW U		4	9
004	SCHEIBE, UNTERLEG-	5310-12-180-5961	000125017010 DIN125-A17-ST-A3P	EA	002	-BBB	EW U		4	9
005	MUTTER, SECHSKANT-,	5310-12-170-7427	913004016004 C101633061	EA	002	-BBB	EW		4	9
006	SCHRAUBE		914125012220	EA	004	-DDD			4	9
007	ABSTANDSHUELSE NAV OZ 8	5365-12-191-7397	4356127438	EA	004	-BBB	EW U		4	
008	ABSTANDSHUELSE	5365-12-314-1606	4356127838	EA	004	-BBB	EW		4	9
009	SCHEIBE, UNTERLEG-	5310-12-179-8295	1362240166	EA	000	-BBB	EW		4	9
010	SCHEIBE, UNTERLEG-	5310-12-179-8296	1362240266	EA	000	-BBB	EW		4	9
011	MUTTER, SECHSKANT-	5310-12-173-6886	000934012045 DIN934-M12X1,5-12-A2P	EA	004	-BBB	EW U		4	9
012	TRAEGER, FAHRZEUGAU VOLLST.MIT:OZ 13	2510-12-197-0543	4256107141	EA	002	--BB	EW		4	9
013	.DAEMPFUNGLAGERUNG	5340-12-175-0993	0009884510 0118125/11MM60	EA	001	--BB	EW U		4	9



ORTS- ZAHL BZÜ	BESCHREIBUNG	VERSORGUNGS- NUMMER	1. TEILEKENNZEICHEN 2. TEILEKENNZEICHEN	BZ	MJO	MESB 1234	EK SI	K DM	VARIANTEN	ANWB
1	2	3	4	5	6	7	8	9	10	11
014	MUTTER, SECHSKANT-,	5310-12-170-6298	913004012009 0101234061	EA	008	-BBB	EW		4	9
015	LAGERSCHALE, GLEIT-	3120-12-197-0747	4356167420	EA	002	--BB	EW		4	9
016	LAGERSCHALENHAELFTE	3120-12-175-1260	4356167120	EA	004	--BB	EW U		4	9
017	SCHRAUBE, SECHSKANT	5305-12-163-7546	000961012120 DIN961-M12X1,5X40-10.9-A3P	EA	008	-BBB	EW U		4	9



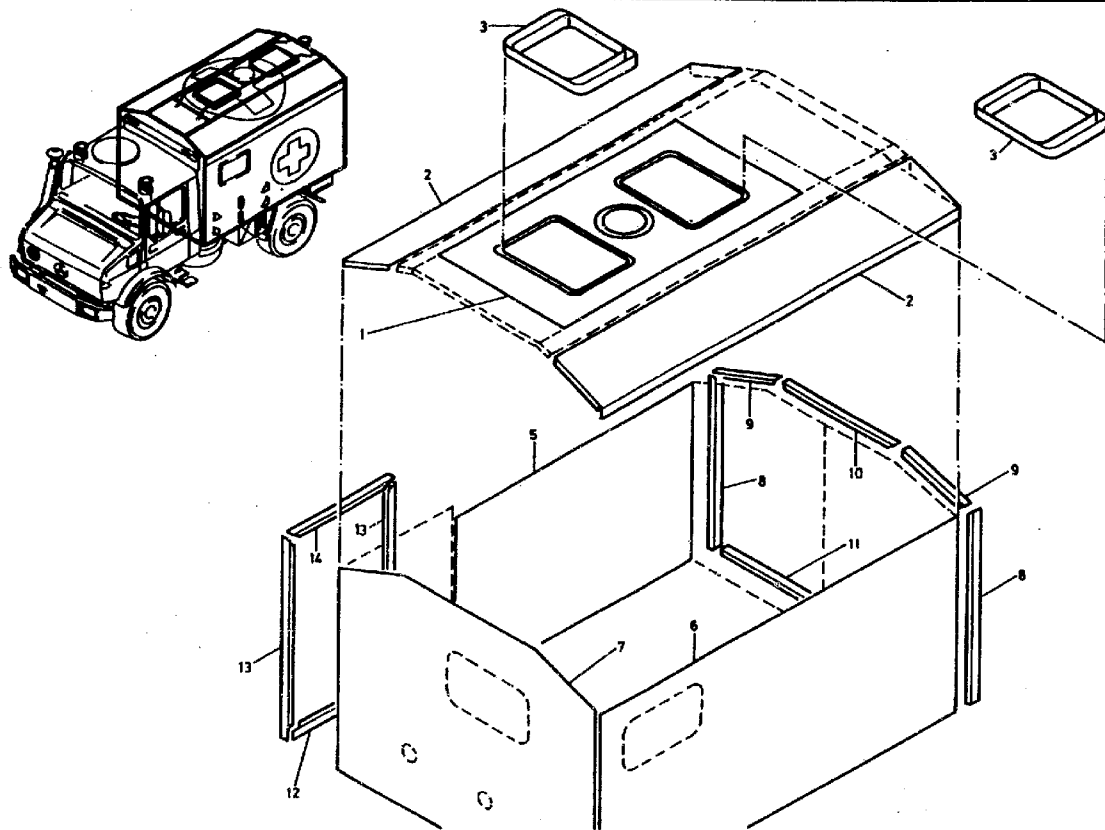



ORTS- ZAHL BZÜ	BESCHREIBUNG	VERSORGUNGS- NUMMER	1. TEILEKENNZEICHEN 2. TEILEKENNZEICHEN	BZ	MJO	MESB 1234	EK SI	K DM	VARIANTEN	ANWB
1	2	3	4	5	6	7	8	9	10	11
001	BEPLANKUNG DACH MITTE BEI MONTAGE ANPASSEN		4356577009	EA	001	--DD			4 9	
002	BEPLANKUNG DACH 3354X551MM BEI MONTAGE ANPASSEN		DIN17162-ST02Z150SC-0,88X	PM	002	--DD			4 9	
003	LUKENKRAGEN		4356507310	EA	002	--DD			4 9	
005	BEPLANKUNG RECHTS.2349X1322 MM BEI MONTAGE ANPASSEN		DIN17162-ST02Z150SC-0,88X	PM	001	--DD			4 9	
006	BEPLANKUNG LINKS.3170X1322 MM BEI MONTAGE ANPASSEN		DIN17162-ST02Z150SC-0,88X	PM	001	--DD			4 9	
007	BEPLANKUNG VORN.2168X1612 MM BEI MONTAGE ANPASSEN		DIN17162-ST02Z150SC-0,88X	PM	001	--DD			4 9	
008	RAHMENTEIL LAENGE AM ORT:1358 MM BEI MONTAGE ANPASSEN		4356417002	MR	002	--DD			4 9	
009	RAHMENTEIL LAENGE AM ORT:610 MM BEI MONTAGE ANPASSEN		4356417002	MR	002	--DD			4 9	
010	RAHMENTEIL LAENGE AM ORT:1116 MM BEI MONTAGE ANPASSEN		4356417002	MR	001	--DD			4 9	
011	RAHMENTEIL LAENGE AM ORT:2128 MM BEI MONTAGE ANPASSEN		4356417402	MR	001	--DD			4 9	
012	RAHMENTEIL LAENGE AM ORT:750 MM BEI MONTAGE ANPASSEN		4356417402	MR	001	--DD			4 9	



ORTS- ZAHL	BESCHREIBUNG	VERSORGUNGS- NUMMER	1. TEILEKENNZEICHEN 2. TEILEKENNZEICHEN	BZ	MJO	MESB 1234	EK SI	K DM	VARIANTEN	ANWB
1	2	3	4	5	6	7	8	9	10	11
013	RAHMENTEIL LAENGE AM ORT:1392 MM BEI MONTAGE ANPASSEN		4356417002	MR	002	--DD			4 9	
014	RAHMENTEIL LAENGE AM ORT:860 MM BEI MONTAGE ANPASSEN		4356417002	MR	001	--DD			4 9	



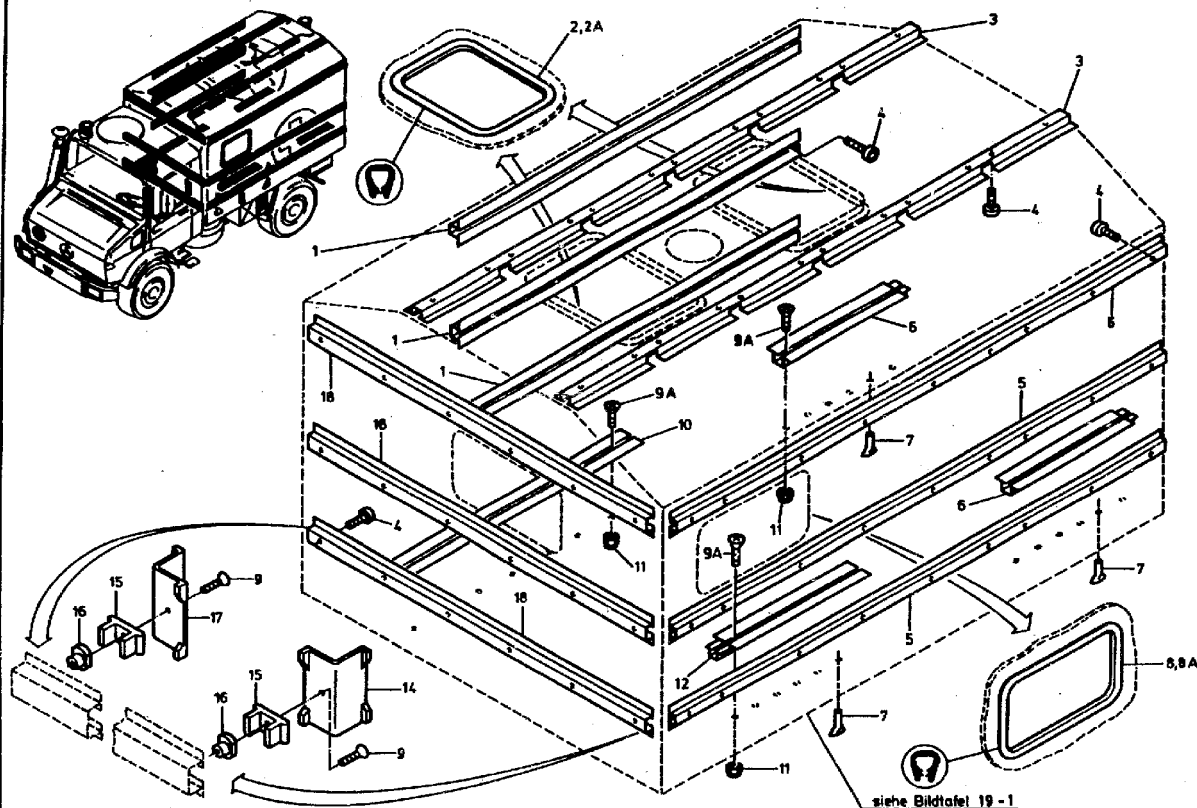



ORTS- ZAHL BZÜ	BESCHREIBUNG	VERSORGUNGS- NUMMER	1. TEILEKENNZEICHEN 2. TEILEKENNZEICHEN	BZ	MJO	MESB 1234	EK SI	K DM	VARIANTEN	ANWB
1	2	3	4	5	6	7	8	9	10	11
001	FORMLEISTE, METALL-	2510-12-197-1338	4356877132	EA	003	-BBB	EW		4	9
002	NICHTMETALL-U-PROFI LAENGE AM ORT:1920 MM NAV OZ 2A	9390-12-182-4580	4068365043 4610047	MR	002	-BBB	EW U		4	
002A	NICHTMETALL-U-PROFI LAENGE AM ORT:1920 MM	9390-12-318-5317	0029874772 A30176-1100	MR	002	-BBB	EW		4	9
003	FORMLEISTE, METALL-	2510-12-197-1339	4356877832	EA	002	-BBB	EW		4	9
004	SCHRAUBE, INNENSTEC	5305-12-162-6290	000912006107 DIN912-M6X14-8.8-A2P	EA	084	-BBB	EW U		4	9
005	FORMLEISTE, METALL-	2510-12-197-1340	4356877032	EA	003	-BBB	EW		4	9
006	FORMLEISTE, METALL-	2510-12-197-1341	4356878132	EA	002	-BBB	EW		4	9
007	SCHLAUCH, VORGEFORM	4720-12-197-0420	4356837093	EA	004	-BBB	EW		4	9
008	NICHTMETALL-U-PROFI LAENGE AM ORT:1950 MM NAV OZ 8A	9390-12-182-4580	4068365043 4610047	MR	001	-BBB	EW U		4	
008A	NICHTMETALL-U-PROFI LAENGE AM ORT:1950 MM	9390-12-318-5317	0029874772 A30176-1100	MR	001	-BBB	EW		4	9
009	SCHRAUBE, INNENSTEC	5305-12-144-4058	DIN7991-MBX20-8.8-A2P	EA	019	-BBB	EW U		4	9
009	SCHRAUBE, INNENSTEC	5305-12-142-8480	007984008005 DIN7984-MEX20-8.8-A2P	EA	027	-BBB	EW U		4	9
010	FORMLEISTE, METALL-	2510-12-197-1342	4356878032	EA	001	-BBB	EW		4	9
011	MUTTER, SECHSKANT-,	5310-12-170-1310	913004008004 0100803061	EA	027	-BBB	EW U		4	9
012	FORMLEISTE, METALL-	2590-12-318-9273	4356807235	EA	001	-BBB	EW		4	9



ORTS- ZAHL	BESCHREIBUNG	VERSORGUNGS- NUMMER	1. TEILEKENNZEICHEN 2. TEILEKENNZEICHEN	BZ	MJO	MESB	EK	K	VARIANTEN	ANWB
BZÜ						1234	SI	DM		
1	2	3	4	5	6	7	8	9	10	11
014	HALTER, EINFACH ABG	5340-12-197-0421	4356887112	EA	016	-BBB	EW		4	9
015	KLEMMME, BUEGEL-	5340-12-168-4688	0006880013 5800043-1000.23	EA	019	-BBB	EW U		4	9
016	MUTTER, HUELSEN-	5310-12-176-1191	0006880019 5800043-1000.14	EA	019	-BBB	EW U		4	9
017	HALTER, EINFACH ABG	5340-12-197-0422	4356887012	EA	003	-BBB	EW		4	9
018	FORMLEISTE, METALL-	2510-12-197-2924	4356877732	EA	003	-BBB	EW		4	9



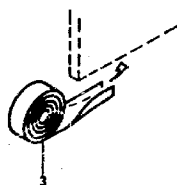
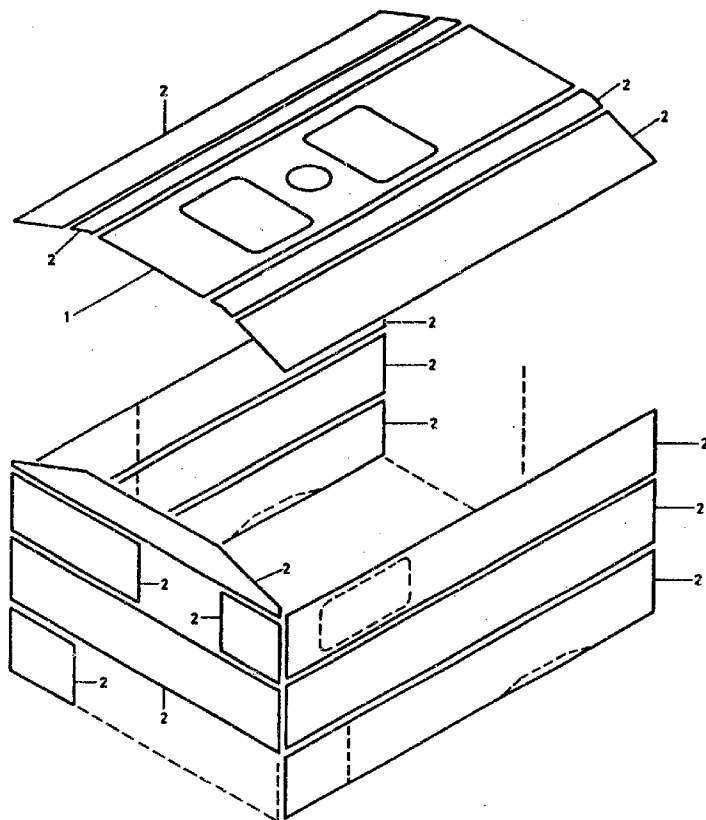
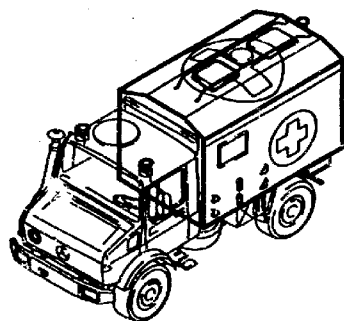



ORTS- ZAHL	BESCHREIBUNG	VERSORGUNGS- NUMMER	1. TEILEKENNZEICHEN 2. TEILEKENNZEICHEN	BZ	MJO	MESB 1234	EK SI	K DM	VARIANTEN	ANWB
1	2	3	4	5	6	7	8	9	10	11
001	VERKLEIDUNG		4356878125	EA	001	--DD			4 9	
002	VERKLEIDUNG BEI MONTAGE ANPASSEN		4356878325	EA	013	--DD			4 9	
003	EINFASSUNG ZUM ABDICHTEN DER AN- GEPASSTEN VERKLEIDUNG		4356827095	RO	001	--DD			4 9	



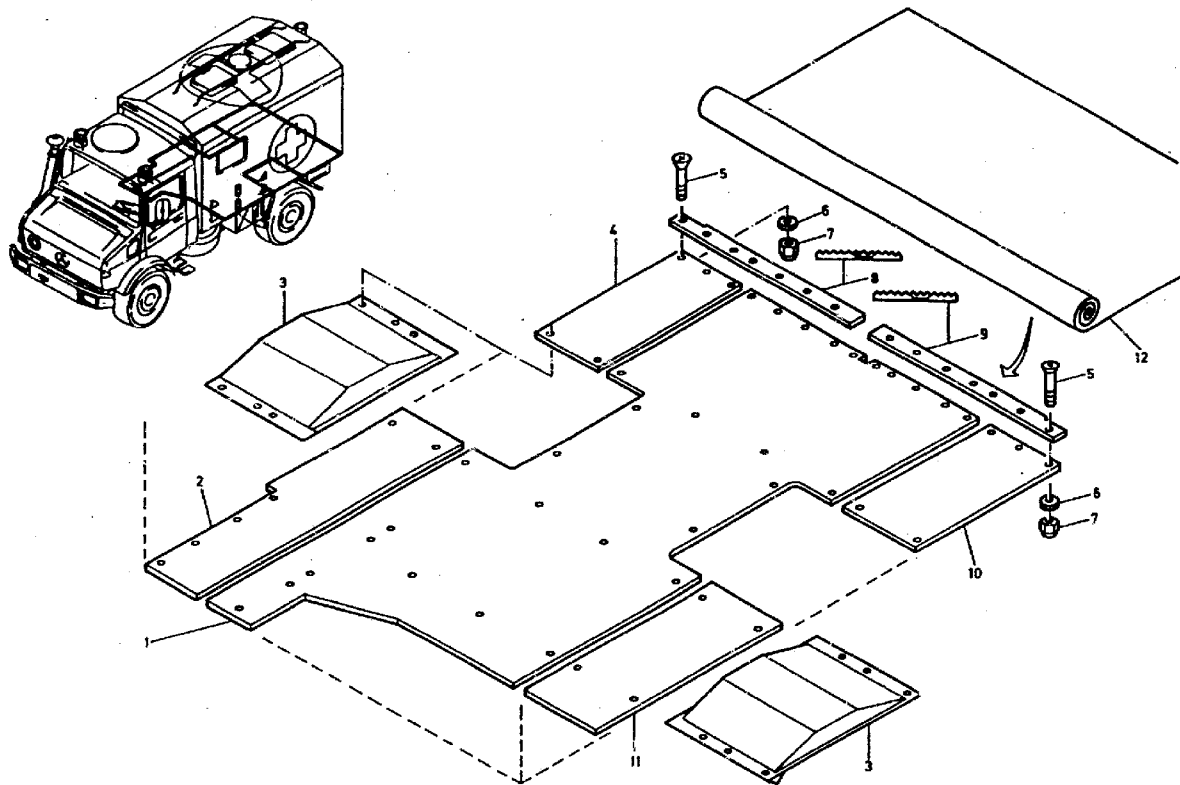



ORTS- ZAHL	BESCHREIBUNG	VERSORGUNGS- NUMMER	1. TEILEKENNZEICHEN 2. TEILEKENNZEICHEN	BZ	MJO	MSB	EK	K	VARIANTEN	ANWB
BZÜ						1234	SI	DM		
1	2	3	4	5	6	7	8	9	10	11
001	FUSSBODEN MITTE		4356807102	EA	001	--DD			4 9	
002	FUSSBODEN VORNE RECHTS		4356807302	EA	001	--DD			4 9	
003	RADKASTEN		4356107274	EA	002	--DD			4 9	
004	FUSSBODEN HINTEN RECHTS		4356808002	EA	001	--DD			4 9	
005	SCHRAUBE, SCHLITZKO	5305-12-308-9597	DIN966-M8X20-5.8-H-A2P	EA	014	-BBB	EW U		4 9	
006	SCHEIBE, UNTERLEG-	5310-12-149-4353	000125008418 DIN125-A8,4-ST-A3P	EA	001	-BBB	EW U		4 9	
007	MUTTER, SECHSKANT-,	5310-12-170-1310	913004008004 0100803061	EA	014	-BBB	EW U		4 9	
008	SCHIENE HINTEN RECHTS		4356867120	EA	001	-DDD			4 9	
009	SCHIENE HINTEN LINKS		4356867220	EA	001	-DDD			4 9	
010	FUSSBODEN HINTEN LINKS		4356807802	EA	001	--DD			4 9	
011	FUSSBODEN VORNE LINKS		4356807402	EA	001	--DD			4 9	
012	BELAG FUSSBODEN BEI MONTAGE ANPASSEN		613 211 06-2 MM DICK	RO	001	--DD			4 9	



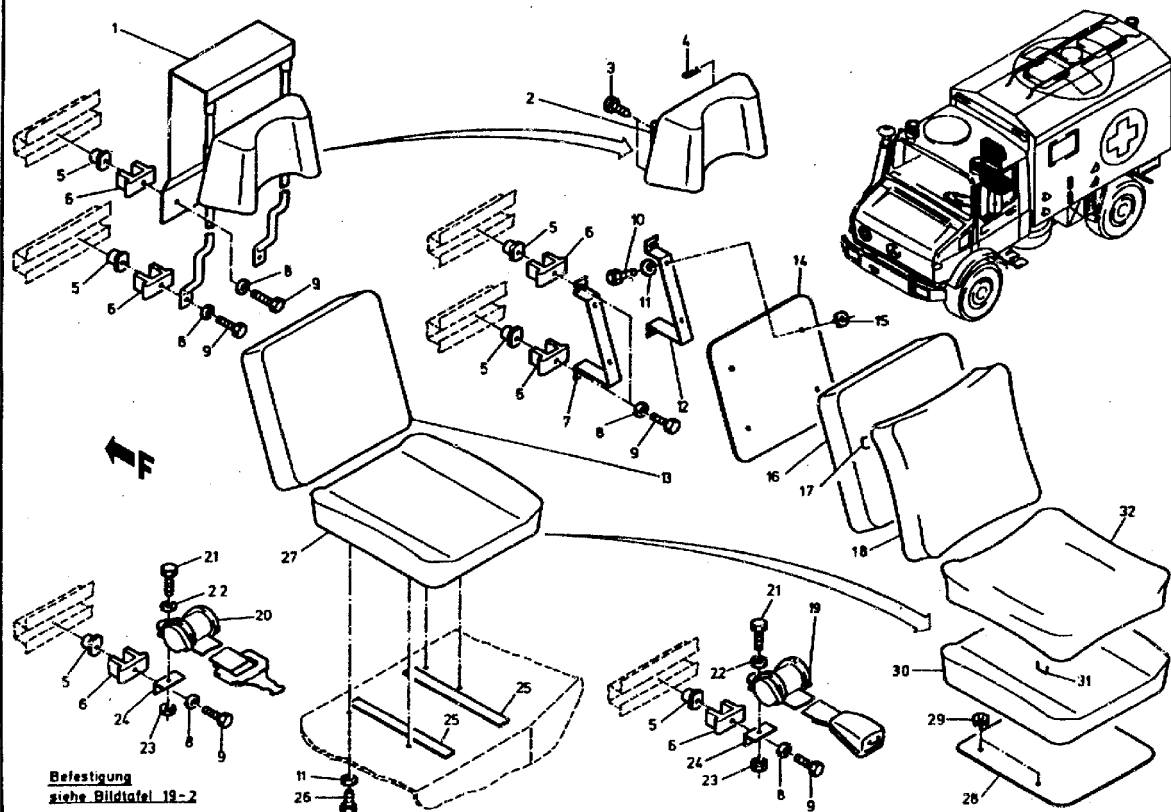



ORTS- ZAHL	BESCHREIBUNG	VERSORGUNGS- NUMMER	1. TEILEKENNZEICHEN 2. TEILEKENNZEICHEN	BZ	MJO	MESB	EK	K	VARIANTEN	ANWB
BZÜ						1234	SI	DM		
1	2	3	4	5	6	7	8	9	10	11
001	KOPFSTUETZE, FAHRZE VOLLST.MIT:OZ 2-4	2540-12-197-2417	4359707050 B234.30.01.00	EA	001	-BBB	EW		4	9
002	.POLSTER, SCHUTZ-	2590-12-198-0731	0009700950 5371.999.2	EA	001	-BBB	EW		4	9
003	.SCHRAUBE, HOLZ, INN	5305-12-305-3220	007996004018 DIN7996-4X10-ST-H-A3P	EA	004	-BBB	EW		4	9
004	.STIFT, KLAMMER-	5315-12-197-9624	0009943460 47331	EA	002	-BBB	EW		4	9
005	MUTTER, HUELSEN-	5310-12-176-1191	0006880019 5800043-1000.14	EA	010	-BBB	EW U		4	9
006	KLEMM, BUEGEL-	5340-12-168-4688	0006880013 5800043-1000.23	EA	010	-BBB	EW U		4	9
007	KLEMM, BUEGEL-	5340-12-197-0423	4359317132	EA	001	-BBB	EW		4	9
008	SCHLEIBE, UNTERLEG-	5310-12-149-4353	000125008418 DIN125-A8,4-ST-A3P	EA	012	-BBB	EW U		4	9
009	SCHRAUBE, SECHSKANT	5305-12-156-4863	000933008147 DIN933-M6X20-8.8-A2P	EA	012	-BBB	EW U		4	9
010	SCHRAUBE, SECHSKANT	5305-12-156-4860	000933006103 DIN933-M6X12-8.8-A2P	EA	004	-BBB	EW U		4	9
011	SCHLEIBE, UNTERLEG-	5310-12-184-8509	000125006421 DIN125-A6,4-ST-A3P	EA	008	-BBB	EW U		4	9
012	KLEMM, BUEGEL-	5340-12-197-0424	4359317032	EA	001	-BBB	EW		4	9
013	RUECKENLEHNE VOLLST.MIT:OZ 14-18		4359307221	EA	001	-DDD			4	9
014	.POLSTERPLATTE		4359317211	EA	001	-DDD			4	9
015	.MUTTER, FLANSCH-	5310-12-156-5468	0009842825 M6VG5716	EA	004	-BBB	EW U		4	9



ORTS- ZAHL BZÜ	BESCHREIBUNG	VERSORGUNGS- NUMMER	1. TEILEKENNZEICHEN 2. TEILEKENNZEICHEN	BZ	MJO	MESB 1234	EK SI	K DM	VARIANTEN	ANWB
1	2	3	4	5	6	7	8	9	10	11
016	.POLSTER, RUECKENLEH	2540-12-197-0748	4069145116	EA	001	-BBB	EW		4	9
017	.KLAMMER		0009886578 80/6	EA	034	-DDD			4	9
018	.ABDECKUNG, FAHRZEUG	2540-12-198-8298	4069105346	EA	001	-BBB	FW		4	9
019	GURT, SICHERHEITS-, VOLLST.MIT:OZ 21-23	2540-12-303-3165	4358608585 500000020314	EA	001	-BBB	EW		4	9
020	GURT, SICHERHEITS-, VOLLST.MIT:OZ 21-23	2540-12-303-3166	4358608685 500000020313	EA	001	-BBB	EW		4	9
021	.SCHRAUBE, SECHSKANT	5305-12-178-4199	0049907101 91000070	EA	001	-BBB	EW U		4	9
022	.SCHEIBE, UNTERLEG-	5310-12-156-5471	000125010518 DIN125-A10,5-ST-A3P	EA	001	-BBB	EW U		4	9
023	.MUTTER, SECHSKANT-	5310-12-177-5682	0009901650 91000750	EA	001	-BBB	EW U		4	9
024	HALTER, EINFACH ABG	5340-12-197-0425	4358637012	EA	002	-BBB	FW		4	9
025	UNTERLAGE		4359317097	EA	002	-SSS			4	9
026	SCHRAUBE, SECHSKANT	5305-12-156-4861	000933006127 DIN933-M6X25-8.8-A2P	EA	004	-BBB	EW U		4	9
027	SITZKISSEN VOLLST.MIT:OZ 28-32		4359307021	EA	001	-DDD			4	9
028	.POLSTERPLATTE		4359317011	EA	001	-DDD			4	9
029	.MUTTER, FLANSCH-	5310-12-156-5468	0009842825 M6VG5716	EA	004	-BBB	EW U		4	9
030	.POLSTER, FAHRZEUGSI	2540-12-197-0749	4359347314	EA	001	-BBB	EW		4	9
031	.KLAMMER		0009886578 80/6	EA	034	-DDD			4	9



ORTS- ZAHL BZÜ	BESCHREIBUNG	VERSORGUNGS- NUMMER	1. TEILEKENNZEICHEN 2. TEILEKENNZEICHEN	BZ	MJO	MESB 1234	EK SI	K DM	VARIANTEN	ANWB
1	2	3	4	5	6	7	8	9	10	11
032	.ABDECKUNG, FAHRZEUG	2540-12-197-0750	4359307046	EA	001	-BBB	EW		4 9	



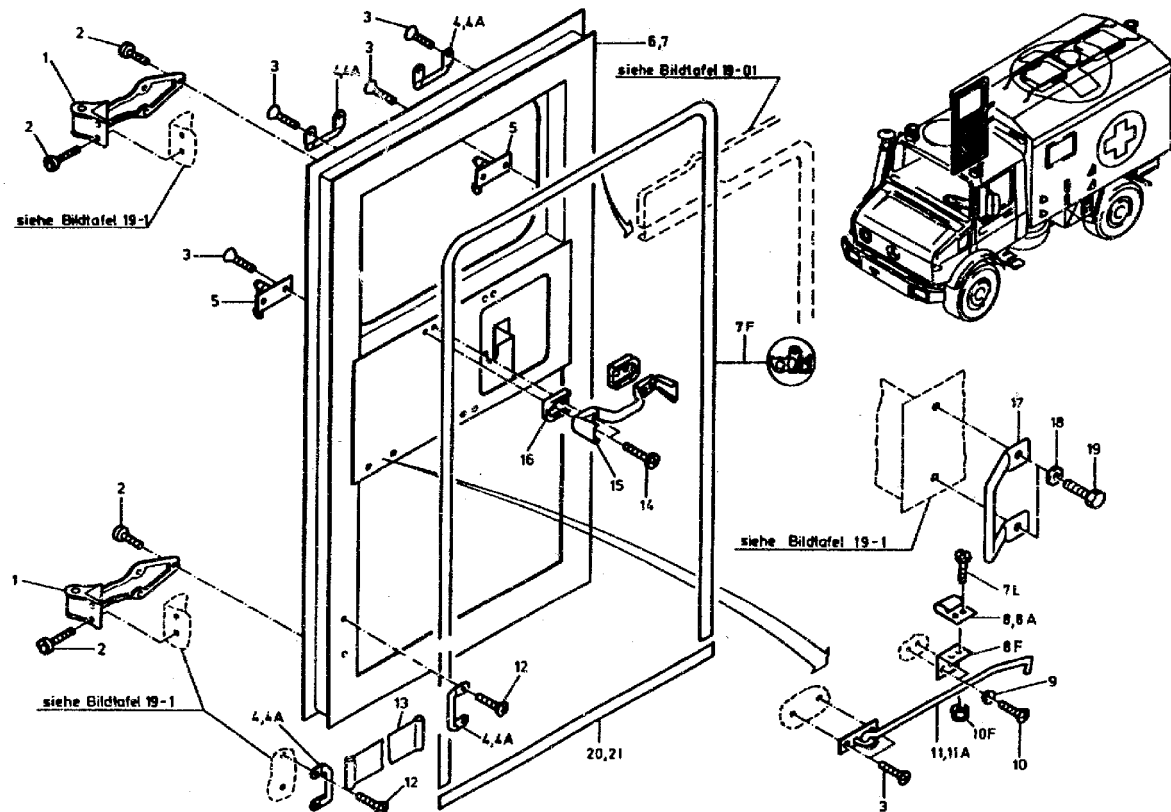



ORTS- ZAEHL	BESCHREIBUNG	VERSORGUNGS- NUMMER	1. TEILEKENNZEICHEN 2. TEILEKENNZEICHEN	BZ	MJO	MESB 1234	EK SI	K DM	VARIANTEN	ANWB
BZÜ										
1	2	3	4	5	6	7	8	9	10	11
001	SCHARNIER, T-	5340-12-197-0426	4357407037	EA	002	-BBB	EW		4	9
002	SCHRAUBE, INNENSTEC	5305-12-142-8480	007984008005 DIN7984-MEX20-8.8-A2P	EA	012	-BBB	EW U		4	9
003	SCHRAUBE, GEWINDESC	5305-12-197-1205	007516005501 DIN7516-EM4X12-ST-H-A2P	EA	010	-BBB	EW		4	9
004	SCHLAUFE, GURTBEFES NAV OZ 4A	5340-12-170-6430	0007230314 3200025	EA	004	-BBB	EW U		4	
004A	SCHLAUFE, GURTBEFES	5340-12-302-4754	0009884683 3200026	EA	004	-BBB	EW		4	9
005	VORREIBER	5340-12-198-4926	4358107012	EA	002	-BBB	EW		4	9
006	TUER, FAHRZEUG NAV OZ 7	2510-12-197-5565	4357307001	EA	001	-BBB	EW		4	
007	TUER, FAHRZEUG	2510-12-318-8455	4357307101	EA	001	-BBB	EW		4	9
007F	NICHTMETALL-U-PROFI LAENGE AM ORT:3300 MM	9390-12-308-7264	4357458724 AK0235-0152	MR	001	-BBB	EW		4	9
007L	SCHRAUBE, SCHLITZKO	5305-12-184-3361	000965004006 DIN965-MAX12-4.8-H-A2P	EA	002	-BBB	EW U		4	9
008	PUFFER, NICHTMETALL ZU OZ 11 NAV OZ 8A, OZ 11A MITV	5340-12-197-0427	3097430214	EA	001	-BBB	EW		4	
008A	PUFFER, NICHTMETALL ZU OZ 11A	5340-12-318-5839	4357437214	EA	001	-BBB	EW		4	9
008F	WINKEL		4357437212	EA	001	-DDO			4	9
009	SCHEIBE	5310-12-197-0428	0009851262 11013	EA	002	-BBB	EW		4	9
010	SCHRAUBE, GEWINDEF0	5305-12-197-1207	007982003218 DIN7982-ST3,9X13-C-H-A3P	EA	002	-BBB	EW U		4	9



ORTS- ZAHL	BESCHREIBUNG	VERSORGUNGS- NUMMER	1. TEILEKENNZEICHEN 2. TEILEKENNZEICHEN	BZ	MJO	MESB 1234	EK SI	K DM	VARIANTEN	ANWB
BZÜ										
1	2	3	4	5	6	7	8	9	10	11
010F	MUTTER, SECHSKANT-,	5310-12-178-3530	913004004002 0100403061	EA	002	-BBB	EW U		4 9	*
011	HAKE MIT AUGEN UND ZU OZ 8 NAV OZ 11A, OZ 8A MITV	5340-12-197-0751	4357407116	EA	001	-BBB	EW		4	*
011A	HALTER, TÜR ZU OZ 8A	5340-12-318-5840	4357407416	EA	001	-BBB	EW		4 9	
012	SCHRAUBE, GEWINDESC	5305-12-197-1205	007516005501 DIN7516-EMSK12-ST-H-A2P	EA	004	-BBB	EW		4 9	
013	RIMMEN, GURTGEBE-	5340-12-197-0752	4357337020	EA	001	-BBB	EW		4 9	
014	SCHRAUBE, SCHLITZKO	5305-12-171-3414	007985005150 DIN7985-M5K18-4.8-H-A2P	EA	004	-BBB	EW		4 9	
015	GRIF, BUEGEL-	5340-12-175-0987	3818150036 582K0651	EA	001	-BBB	EW		4 9	
016	PUFFER, NICHTMETALL	5340-12-175-3250	3816950195	EA	002	-BBB	EW		4 9	
017	GRIF, BUEGEL-	5340-12-197-0429	4358157036	EA	001	-BBB	EW		4 9	
018	SCHREIBE, UNTERLEG-	5310-12-149-4353	000125008418 DIN125-A8,4-ST-A3P	EA	002	-BBB	EW U		4 9	
019	SCHRAUBE, SECHSKANT	5305-12-156-4863	000933008147 DIN933-M5K20-8.8-A2P	EA	002	-BBB	EW U		4 9	
020	NICHTMETALL-U-PROFI LAENGE AM ORT: 695 MM BIS KOFFER 930	9390-12-308-7264	4357458724 AK0235-0152	MR	001	-BBB	EW		4 9	
021	NICHTMETALL-U-PROFI LAENGE AM ORT: 645MM AB KOFFER 931	9390-12-308-7264	4357458724 AK0235-0152	MR	001	-BBB	EW		4 9	



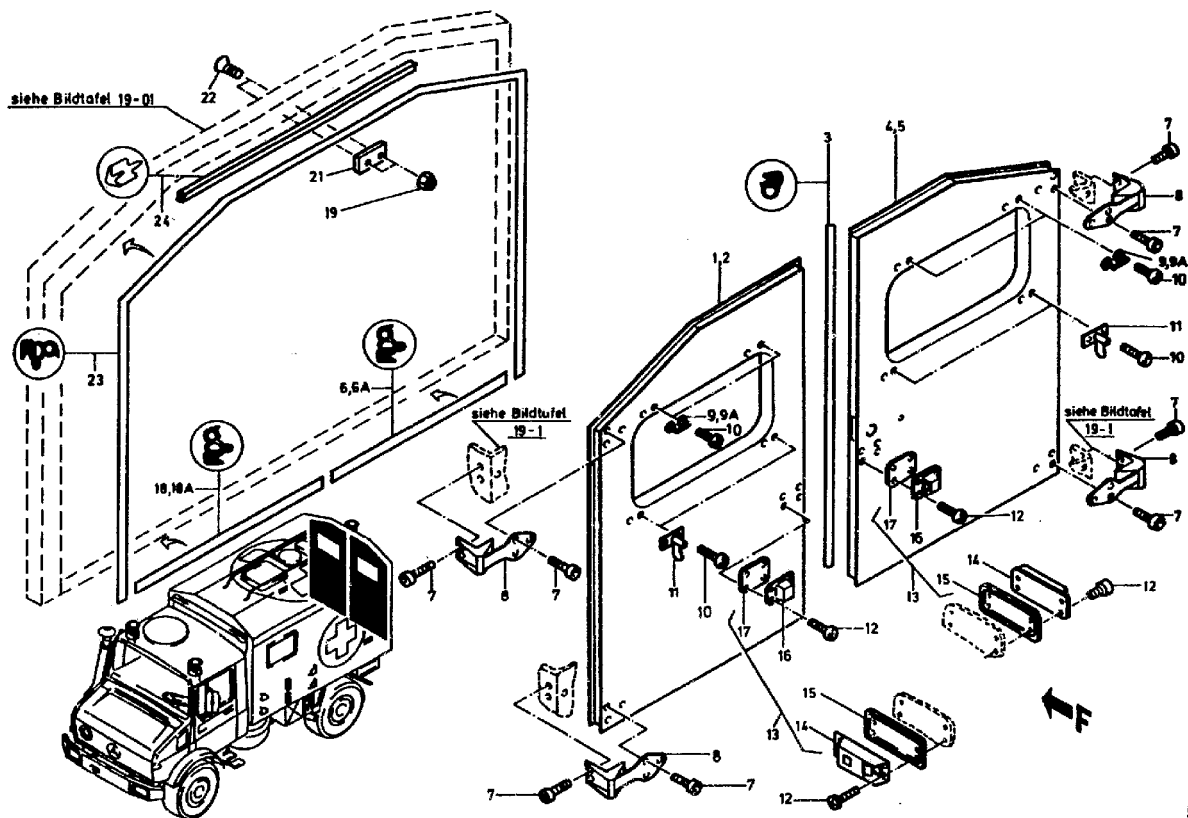



ORTS- ZAHL	BESCHREIBUNG	VERSORGUNGS- NUMMER	1. TEILEKENNZEICHEN 2. TEILEKENNZEICHEN	BZ	MJO	MESB 1234	EK SI	K IM	VARIANTEN	ANWB
BZÜ										
1	2	3	4	5	6	7	8	9	10	11
001	TUER, FAHRZEUG	2510-12-197-5566	4357407001	EA	001	-BBB	EW		4 9	63
002	TUER, FAHRZEUG HINTEN LINKS	2510-12-318-8456	4357407201	EA	001	-BBB	EW		4 9	
003	NICHTMETALL-U-PROFI LAENGE AM ORT: 1500 MM	9390-12-318-4940	0009870553 AK0244-0040	MR	001	-BBB	EW		4 9	
004	TUER, FAHRZEUG	2510-12-197-5567	4357407101	EA	001	-BBB	EW		4 9	64
005	TUER, FAHRZEUG HINTEN RECHTS	2510-12-318-8457	4357407301	EA	001	-BBB	EW		4 9	
006	NICHTMETALL-U-PROFI LAENGE AM ORT: 1010MM BIS KOFFER 930	9390-12-308-7264	4357458724 AK0235-0152	MR	001	-BBB	EW		4 9	
006A	NICHTMETALL-U-PROFI LAENGE AM ORT: 1030MM AB KOFFER 931	9390-12-308-7264	4357458724 AK0235-0152	MR	001	-BBB	EW		4 9	
007	SCHRAUBE, INNENSTEC	5305-12-142-8480	007984008005 DIN7984-M8X20-8.8-A2P	EA	024	-BBB	EW U		4 9	
008	SCHARNIER, T-	5340-12-197-0426	4357407037	EA	004	-BBB	EW		4 9	
009	SCHLAUFE, GURTBEFES NAV 02 9A	5340-12-170-6430	0007230314 3200025	EA	004	-BBB	EW U		4	
009A	SCHLAUFE, GURTBEFES	5340-12-302-4754	0009884683 3200026	EA	004	-BBB	EW		4 9	
010	SCHRAUBE, GEWINDESC	5305-12-197-1205	007516005501 DIN7516-EM5X12-ST-H-A2P	EA	016	-BBB	EW		4 9	
011	VORREIBER	5340-12-198-4926	4358107012	EA	004	-BBB	EW		4 9	
012	SCHRAUBE, GEWINDESC	5305-12-197-1211	007516005506 DIN7516-EM5X18-ST-H-A2P	EA	016	-BBB	EW		4 9	



ORTS- ZAHL BZÜ	BESCHREIBUNG	VERSORGUNGS- NUMMER	1. TEILEKENNZEICHEN 2. TEILEKENNZEICHEN	BZ	MJO	MESB 1234	EK SI	K IM	VARIANTEN	ANWB
1	2	3	4	5	6	7	8	9	10	11
013	TUERSCHLIESZER VOLLST.MIT:02 14-17	5340-12-300-7350	3097430220	EA	002	-DDD	EW		4	9
014	.TUERSCHLIESZER	5340-12-197-8138	0007400216 11043 0 200	EA	001	-BBB	EW		4	9
015	.PUFFER, NICHTMETALL	5340-12-197-8371	0007430097 11043 0 002	EA	001	-BBB	EW		4	9
016	.TUERSCHLIESZER TEIL 2	5340-12-197-8139	0007661617 11043 0 001	EA	001	-BBB	EW		4	9
017	.PUFFER, NICHTMETALL TEIL 4	5340-12-197-8249	0007660205 11043 0 003	EA	001	-BBB	EW		4	9
018	NICHTMETALL-U-PROFI LAENGE AM ORT: 1060MM BIS KOFFER 930	9390-12-308-7264	4357458724 AK0235-0152	MR	001	-BBB	EW		4	9
018A	NICHTMETALL-U-PROFI LAENGE AM ORT: 990MM AB KOFFER 931	9390-12-308-7264	4357458724 AK0235-0152	MR	001	-BBB	EW		4	9
019	MUTTER, HUT-, SELBS	5310-12-178-3525	000985005001 DIN986-M5-6-A2P	EA	002	-BBB	EW U		4	9
021	PLATTE, VERBINDUNGS	5340-12-303-2335	4357437111	EA	001	-BBB	EW		4	9
022	SCHRAUBE, SCHLITZKO	5305-12-188-3729	000965005014 DIN965-M5X16-8.8-H-A2P	EA	002	-BBB	EW U		4	9
023	NICHTMETALL-U-PROFI LAENGE AM ORT:4850 MM	9390-12-308-7264	4357458724 AK0235-0152	MR	001	-BBB	EW		4	9
024	NICHTMETALLSPEZIALP OBEN; LAENGE AM ORT: 1100MM; NAV 02 25	9390-12-318-4941	0069872651 4210073	MR	001	-BBB	EW		4	9
025	NICHTMETALLSPEZIALP OBEN LAENGE 1100MM	9390-12-143-9641	4357459124 450-1-08-1-15	EA	001	-BBB	EW		4	9



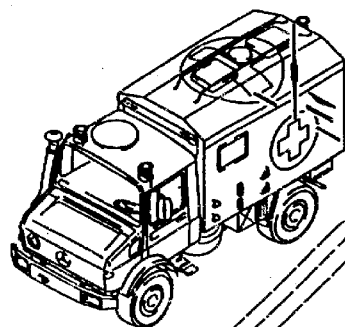

siehe Bildtafel 19-5

siehe Bildtafel 19-5

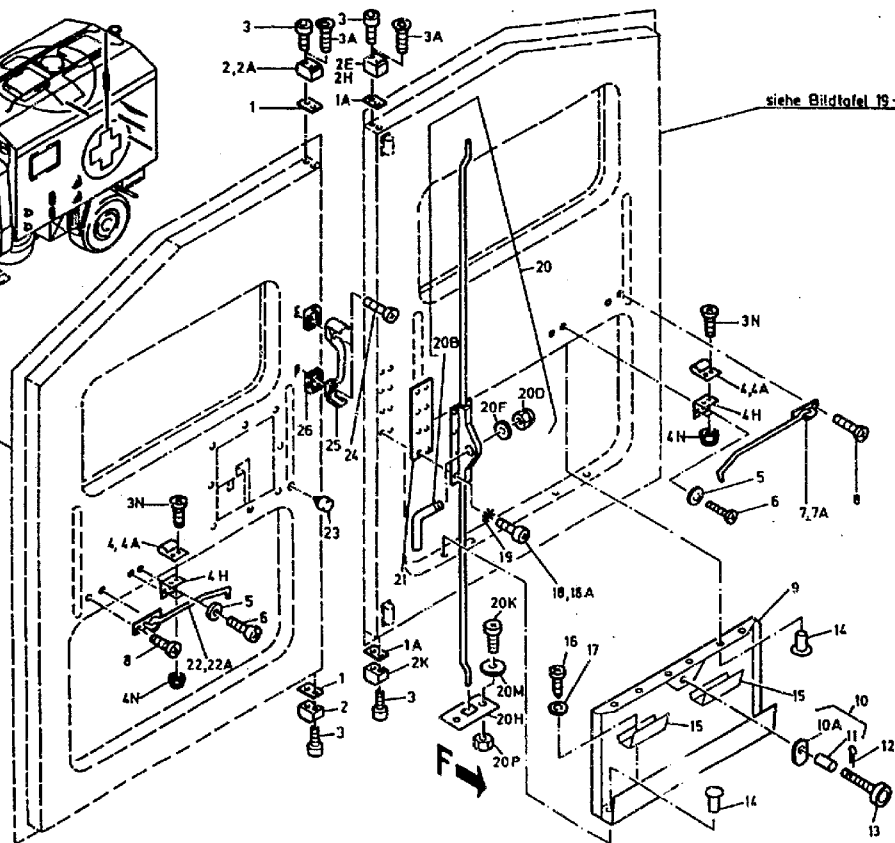



ORTS- ZAHL	BESCHREIBUNG	VERSORGUNGS- NUMMER	1. TEILEKENNZEICHEN 2. TEILEKENNZEICHEN	B2	MJO	MESB	EK	K	VARIANTEN	ANWB
BZÜ						1234	ST	DM		
1	2	3	4	5	6	7	8	9	10	11
001	ABSTANDSPLATTE BIS KOFFER 930	5365-12-197-2555	4357437197	EA	002	-BBB	EW		4 9	
001	ABSTANDSPLATTE AB KOFFER 931	5365-12-197-2555	4357437197	EA	001	-BBB	EW		4 9	
001A	ABSTANDSPLATTE	5365-12-318-6150	4357437497	EA	002	-BBB	EW		4 9	
002	PUFFER, NICHTMETALL BIS KOFFER 930	5340-12-197-0753	4357437041	EA	002	-BBB	EW		4 9	
002	PUFFER, NICHTMETALL AB KOFFER 931	5340-12-197-0753	4357437041	EA	001	-BBB	EW		4 9	
002A	PUFFER, NICHTMETALL AB KOFFER 931	5340-12-318-5841	4357437741	EA	001	-BBB	EW		4 9	
002E	PUFFER, NICHTMETALL BIS KOFFER 930	5340-12-318-5842	4357437441	EA	001	-BBB	EW		4 9	
002H	PUFFER, NICHTMETALL AB KOFFER 931	5340-12-318-5843	4357437641	EA	001	-BBB	EW		4 9	
002K	PUFFER, NICHTMETALL	5340-12-306-6583	4357437341	EA	001	-BBB	EW		4 9	
003	SCHRAUBE, INNENSTEC BIS KOFFER 930	5305-12-142-5938	000912006018 DIN912-M6X20-8.8-A2P	EA	008	-BBB	EW U		4 9	
003	SCHRAUBE, INNENSTEC AB KOFFER 931	5305-12-142-5938	000912006018 DIN912-M6X20-8.8-A2P	EA	004	-BBB	EW U		4 9	
003A	SCHRAUBE, INNENSTEC AB KOFFER 931	5305-12-142-5936	007991006008 DIN7991-M6X20-8.8-A2P	EA	004	-BBB	EW U		4 9	
003N	SCHRAUBE, SCHLITZKO	5305-12-184-3361	000965004006 DIN965-M4X12-4.8-H-A2P	EA	004	-BBB	EW U		4 9	*
004	PUFFER, NICHTMETALL NAV OZ 4A MITVERW.OZ 7A BZW.22A	5340-12-197-0427	3097430214	EA	002	-BBB	EW		4	



ORTS- ZAHL	BESCHREIBUNG	VERSORGUNGS- NUMMER	1. TEILEKENNZEICHEN 2. TEILEKENNZEICHEN	BZ	MJO	MESB	LR	K	VARIANTEN	ANWB
BZÜ						1234	SI	DM		
1	2	3	4	5	6	7	8	9	10	11
004A	PUFFER, NICHTMETALL NUR MIT OZ 7A BZW OZ 22A VERWENDEN	5340-12-318-5839	4357437214	EA	002	-BBB	EW		4	9
004H	WINKEL		4357437212	EA	002	-DDD			4	9 *
004N	MUTTER, SECHSKANT-,	5310-12-178-3530	913004004002 0100403061	EA	004	-BBB	EW U		4	9 *
005	SCHEIBE	5310-12-197-0428	0009851262 11013	EA	002	-BBB	EW		4	9
006	SCHRAUBE, GEWINDEFO	5305-12-197-1207	007982003218 DIN7982-ST3,9X13-C-H-A3P	EA	004	-BBB	EW U		4	9
007	HAKEN MIT AUGEN UND ZU OZ 4 NAV OZ 7A, OZ 4A MITV.	5340-12-197-0754	4357407016	EA	001	-BBB	EW		4	*
007A	HALTER, TUER ZU OZ 4A	5340-12-318-5844	4357407316	EA	001	-BBB	EW		4	9
008	SCHRAUBE, GEWINDESC	5305-12-197-1205	007516005501 DIN7516-FMSX12-ST-H-A2P	EA	004	-BBB	EW		4	9
009	ABDECKUNG, FAHRZEUG BIS KOFFER 930	2510-12-305-4288	4357407714	EA	001	-BBB	EW		4	9
010	PLATTE, VERBINDUNGS	5340-12-318-5845	4357407212	EA	001	-BBB	EW		4	9
010A	PLATTE, VERBINDUNGS VERSCHWEISST NAV OZ 10	5340-12-197-0430	4357437011	EA	001	-BBB	EW		4	9
011	ABSTANDSHUELSE VERSCHWEISST NAV OZ 10	5365-12-197-2556	4357437141	EA	001	-BBB	EW		4	9
012	STIFT, SPANN-	5315-12-126-7317	001481002006 DIN1481-2X16	EA	001	-BBB	EW U		4	9



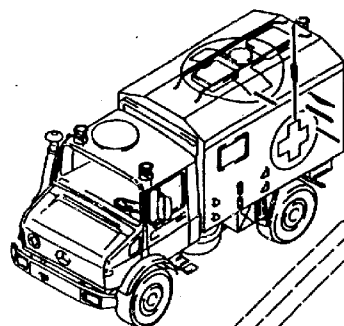

siehe Bildtafel 19-5

siehe Bildtafel 19-5

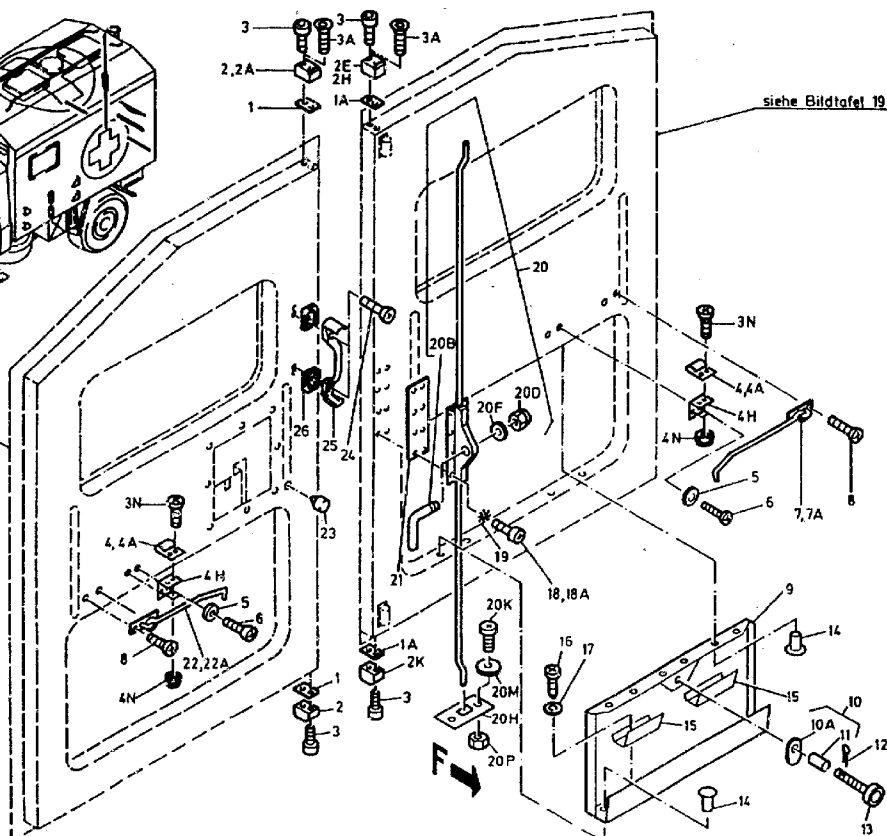



ORTS- ZAHL	BESCHREIBUNG	VERSORGUNGS- NUMMER	1. TEILEKENNZEICHEN 2. TEILEKENNZEICHEN	BZ	MJO	MESB 1234	EK SI	K DM	VARIANTEN	ANWB
BZÜ										
1	2	3	4	5	6	7	8	9	10	11
013	SCHRAUBE, HANDDREH-	5305-12-197-1056	4359907022	EA	001	-BBB	EW		4	9
014	NIET BIS KOFFER 930		910002004113	EA	016	-DDD			4	9
015	PUFFER, NICHTMETALL	5340-12-197-0935	4357477092	EA	002	-BBB	EW		4	9
016	SCHRAUBE, GEWINDEFO	5305-12-142-5690	007981003257 DIN7981-ST3,5X13-C-H-A3P	EA	002	-BBB	EW U		4	9
017	SCHEIBE, UNTERLEG-	5310-12-169-8469	009021003203 DIN9021-B3,7-ST-A3P	EA	002	-BBB	EW		4	9
018	SCHRAUBE, SCHLITZKO VERWENDE OZ 18A	5305-12-197-1214	900162004100	EA	008	-BBB	EW U		4	
018A	SCHRAUBE, SCHLITZKO	5305-12-142-5531	007985004136 DIN7985-M4X12-4.8-H-A2P	EA	008	-BBB	EW U		4	9
019	SCHEIBE, ZAHN-	5310-12-162-7599	006798004101 DIN6798-A4,3-FST-A3P	EA	008	-BBB	EW U		4	9
020	RIEGEL, TREIBSTANGE	5340-12-197-0544	4357407035	EA	001	-BBB	EW		4	9
020B	.HEBEL, VERRIEGELUNG	5340-12-300-3121	3197660102	EA	001	-BBB	EW		4	9
020D	.MUTTER, SECHSKANT-,	5310-12-170-1310	913004008004 0100803061	EA	001	-BBB	EW U		4	9
020F	.SCHEIBE, UNTERLEG-	5310-12-149-4353	000125008418 DIN125-A8,4-ST-A3P	EA	001	-BBB	EW U		4	9
020H	PLATTE, VERBINDUNGS	5340-12-318-5846	4356827081	EA	001	-BBB	EW		4	9
020K	SCHRAUBE, SCHLITZKO	5305-12-330-0089	DIN966-M6X45-5.8-H-A2P	EA	002	-BBB	EW		4	9
020M	SCHEIBE, UNTERLEG-	5310-12-146-3860	009021006205 DIN9021-B6,4-ST-A3P	EA	002	-BBB	EW U		4	9
020P	MUTTER, SECHSKANT-,	5310-12-170-1309	913004006002 0100603061	EA	002	-BBB	EW U		4	9



ORTS- ZAHL	BESCHREIBUNG	VERSORGUNGS- NUMMER	1. TEILEKENNZEICHEN 2. TEILEKENNZEICHEN	BZ	MJO	MESB 1234	EK SI	K IM	VARIANTEN	ANWB
BZÜ										
1	2	3	4	5	6	7	8	9	10	11
021	ABSTANDSFLATTE	5365-12-197-3669	6017660105	EA	001	-BBB	EW		4 9	
022	HAKEN MIT AUGEN UND ZU OZ 4 NAV OZ 22A, OZ 4A MITV	5340-12-197-0751	4357407116	EA	001	-BBB	EW		4	*
022A	HALTER, TUER ZU OZ 4A	5340-12-318-5840	4357407416	EA	001	-BBB	EW		4 9	
023	PUFFER, NICHTMETALL	5340-12-122-6369	0009876440	EA	001	-BBB	EW		4 9	
024	SCHRAUBE, SCHLITZKO	5305-12-171-3414	007985005150 DIN7985-M5X18-4.8-H-A2P	EA	004	-BBB	EW		4 9	
025	GRIFF, BUEGEL-	5340-12-175-0987	3818150036 582K0651	EA	001	-BBB	EW		4 9	
026	PUFFER, NICHTMETALL	5340-12-175-3250	3816950195	EA	002	-BBB	EW		4 9	



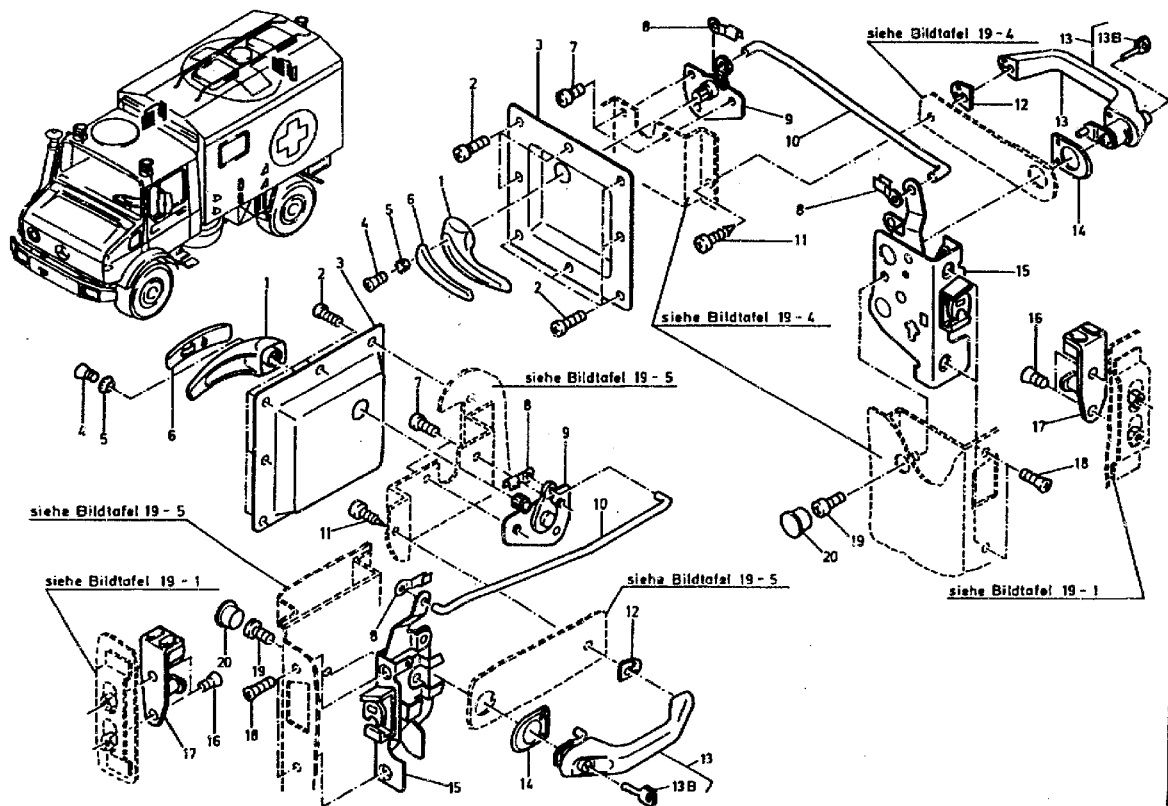



ORTS- ZAHL	BESCHREIBUNG	VERSORGUNGS- NUMMER	1. TEILEKENNZEICHEN 2. TEILEKENNZEICHEN	BZ	MJO	MESB 1234	EK SI	K DM	VARIANTEN	ANWB
BZÜ										
1	2	3	4	5	6	7	8	9	10	11
001	GRIFF, TUER	2540-12-194-7214	4047660110	EA	002	-BBB	EW		4	9
002	SCHRAUBE, GEWINDESC	5305-12-197-2052	007516004406 DIN7516-DM4X12-ST-H-A2P	EA	016	-BBB	EW		4	9
003	GRIFF, MUSCHEL-	5340-12-197-0431	4357477087	EA	002	-BBB	EW		4	9
004	SCHRAUBE, SELBSTSIC	5305-12-197-1215	4067660071	EA	002	-BBB	EW		4	9
005	SCHLEIBE, ZAHN- WIRD NICHT BENOETIGT	5310-12-144-4119	006797006342 DIN6797-V6,4-FST-A3P	EA	002	-BBB	EW U		4	
006	POLSTER, SCHUTZ-	2590-12-182-7728	4067660091	EA	002	-BBB	EW		4	9
007	SCHRAUBE, SCHLITZKO	5305-12-146-8145	007985005172 DIN7985-MSX10-4.8-H-A2P	EA	004	-BBB	EW U		4	9
008	KLIPP, FEDERKRAFT-	5340-12-175-1889	1009940160	EA	004	-BBB	EW		4	9
009	SCHLOSZ, ANBAU-	5340-12-197-0432	0007230801 4950020090	EA	002	-BBB	EW		4	9
010	HEBEL, VERRIEGELUNG	5340-12-197-0755	4357437069	EA	002	-BBB	EW		4	9
011	SCHRAUBE, GEWINDEPO	5305-12-142-5733	007981004345 DIN7981-ST4,8X19-C-H-A3P	EA	002	-BBB	EW U		4	9
012	PUFFER, NICHTMETALL	5340-12-197-2053	4427660105	EA	002	-BBB	EW		4	9
013	GRIFF, TUER	2540-12-197-0936	4427600159	EA	002	-BBB	EW		4	9
013B	SCHLUESSELROHLING BEI BESTELLUNG SCHLIESSUNG ANGEBEN	5340-12-194-6475	0007600006 04.501.600-4	EA	001	-DDD	EW		4	9
014	PUFFER, NICHTMETALL	5340-12-197-2054	4427660005	EA	002	-BBB	EW		4	9
015	SCHLOSZ, EINBAU-	5340-12-197-1057	0007230901 E4950010090RECHTS	EA	002	-BBB	EW		4	9



ORTS- ZAHL	BESCHREIBUNG	VERSORGUNGS- NUMMER	1. TEILEKENNZEICHEN 2. TEILEKENNZEICHEN	BZ	MJO	MESB 1234	EK SI	K DM	VARIANTEN	ANWB
BZÜ										
1	2	3	4	5	6	7	8	9	10	11
016	SCHRAUBE, SCHLITZKO	5305-12-330-0097	DIN966-M8X16-5.8-H-A2P	EA	004	-BBB	EW		4	9
017	SCHLIESZPLATTE, TUE	2540-12-197-0937	0007230113	EA	002	-BBB	EW		4	9
018	SCHRAUBE, SCHLITZKO	5305-12-329-9970	DIN966-M6X12-5.8-H-A2P	EA	004	-BBB	EW U		4	9
019	SCHRAUBE, SCHLITZKO	5305-12-126-3485	007985006157 DIN7985-M6X12-8.8-H-A2P	EA	002	-BBB	EW U		4	9
020	STOPFEN, STAUB- UND	5340-12-197-0756	915042015000	EA	002	-BBB	EW		4	9



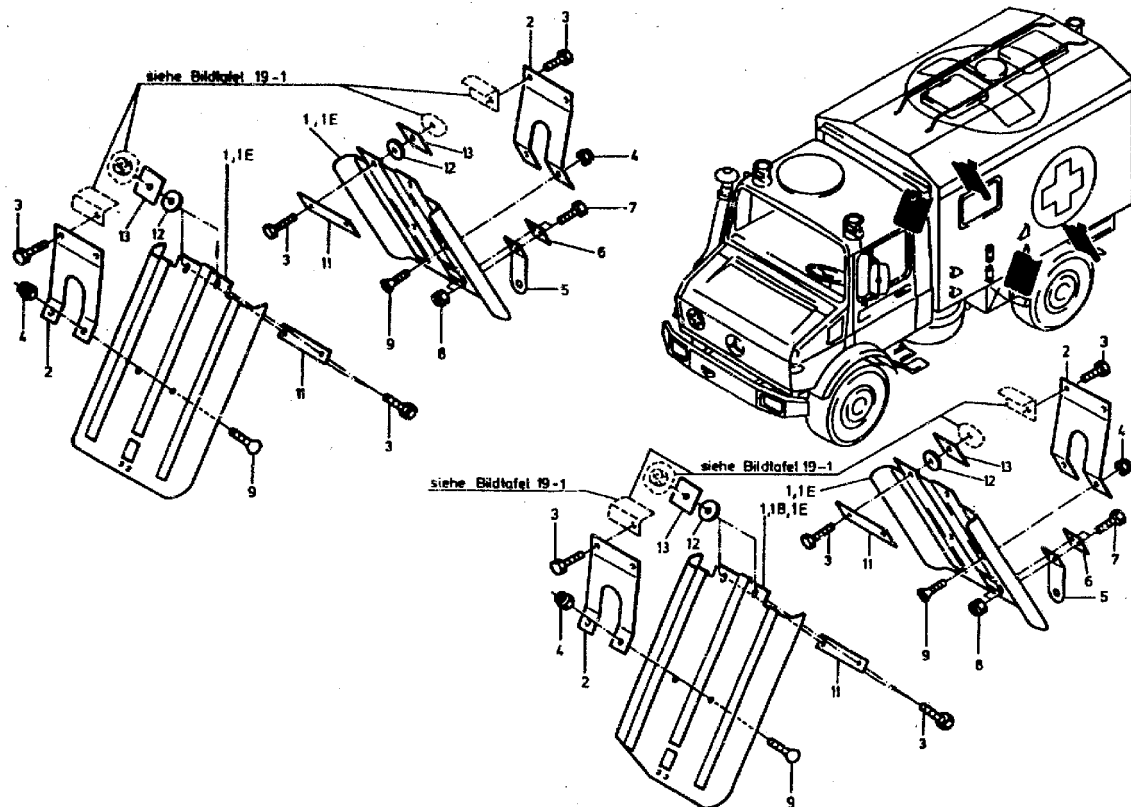



ORTS- ZAHL	BESCHREIBUNG	VERSORGUNGS- NUMMER	1. TEILEKENNZEICHEN 2. TEILEKENNZEICHEN	BZ	MJO	MESB 1234	EK SI	K IM	VARIANTEN	ANWB
BZÜ										
1	2	3	4	5	6	7	8	9	10	11
001	ABDECKUNG, RAD - GL. BIS FGST 123429 NAV OZ 1E	2510-12-197-1537	4355201019	EA	004	-BBB	EW		4	
001	ABDECKUNG, RAD - GL. AB FGST 123430 NAV OZ 1E	2510-12-197-1537	4355201019	EA	003	-BBB	EW		4	9
001B	ABDECKUNG, RAD - GL. AB FGST 123430 NAV OZ 1E	2510-12-318-8458	4355201119	EA	001	-BBB	EW		4	9
001E	ABDECKUNG, RAD - GL	2510-12-302-8572	4355200919	EA	004	-BBB	EW U		4	9
002	HALTER	2510-12-179-7729	4355220340	EA	004	-BBB	EW U		4	9
003	SCHRAUBE, SECHSKANT	5305-12-156-4863	000933008147 DIN933-M6X20-8.8-A2P	EA	016	-BBB	EW U		4	9
004	MUTTER, SECHSKANT-,	5310-12-170-1310	913004008004 0100803061	EA	008	-BBB	EW U		4	9
005	HALTER	2510-12-179-7733	4165460043	EA	002	-BBB	EW		4	9
006	UNTERLAGE	2510-12-122-4404	4049850095	EA	002	-BBB	EW		4	9
007	SCHRAUBE, SCHLITZKO	5305-12-142-5578	007985006164 DIN7985-M6X25-4.8-H-A2P	EA	004	-BBB	EW U		4	9
008	MUTTER, SECHSKANT-,	5310-12-170-1309	913004006002 0100603061	EA	004	-BBB	EW U		4	9
009	SCHRAUBE, INNENSTEC	5305-12-152-5476	DIN7991-M6X25-8.8-A2P	EA	008	-BBB	EW U		4	9
011	PLATTE, VERBINDUNGS	5340-12-197-0757	4358817111	EA	004	-BBB	EW		4	9
012	ABSTANDSHUELSE	5365-12-197-2557	4358857017	EA	008	-BBB	EW		4	9



ORTS- ZAHL BZÜ	BESCHREIBUNG	VERSORGUNGS- NUMMER	1. TEILEKENNZEICHEN 2. TEILEKENNZEICHEN	BZ	MJO	MESB 1234	EK	K	VARIANTEN	ANWB
							SI	DM		
1	2	3	4	5	6	7	8	9	10	11
013	ABSTANDSPLATTE	5365-12-197-3670	4358817011	EA	008	-BBB	EW		4 9	



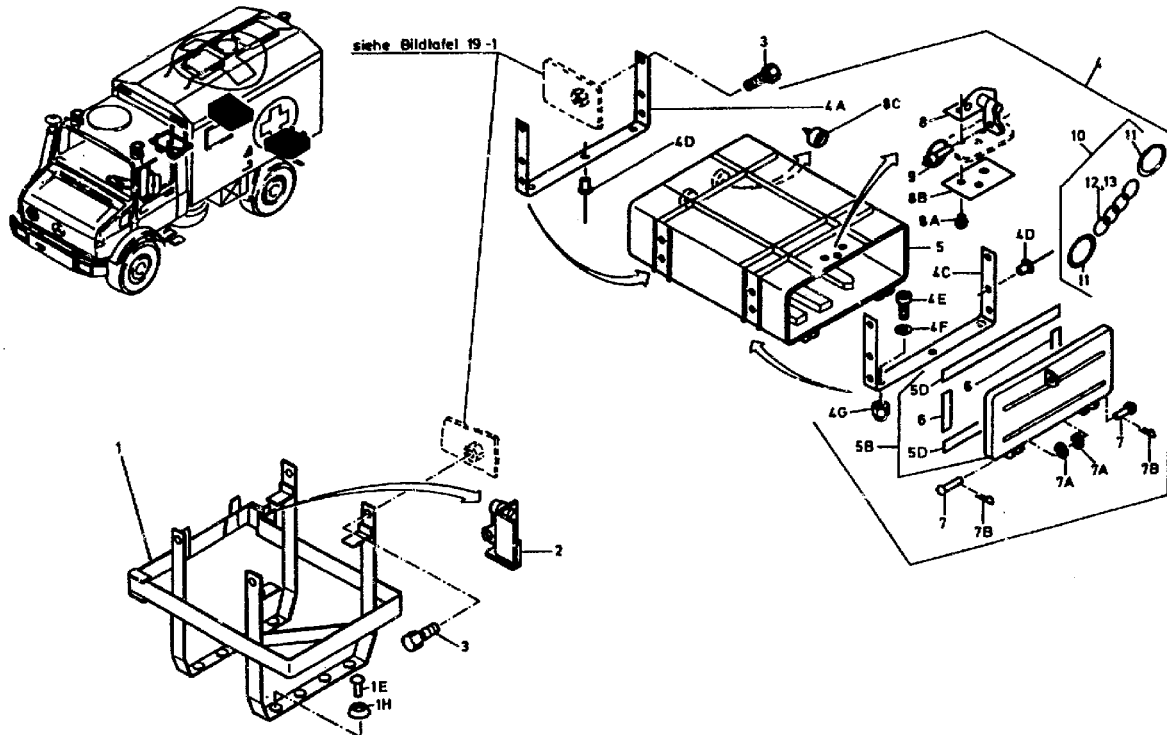



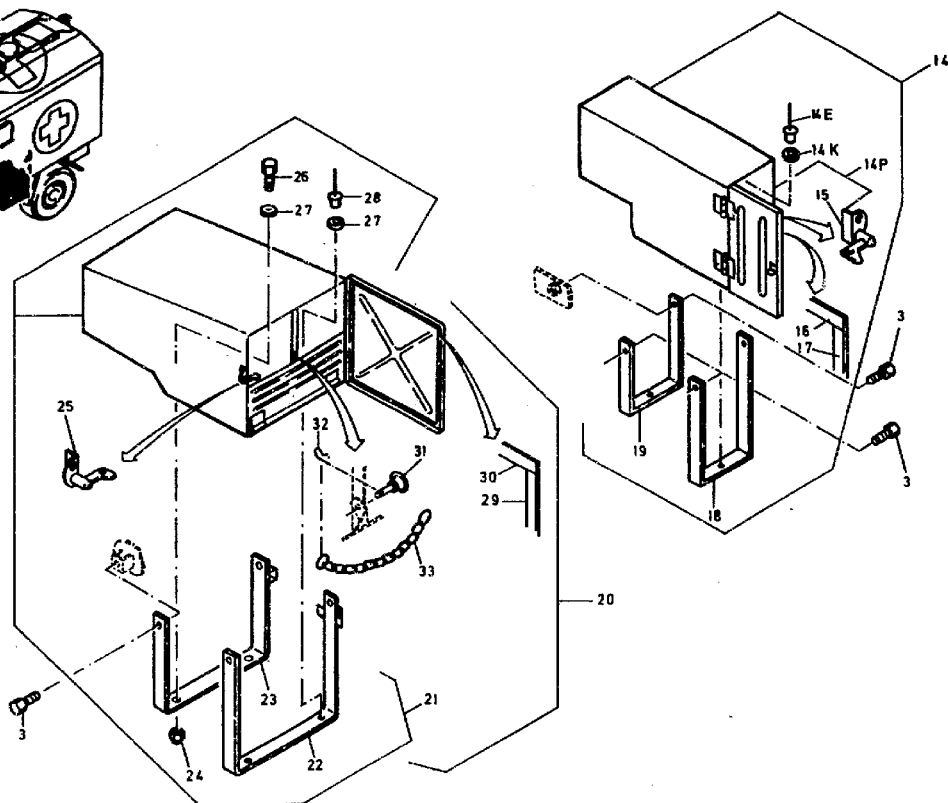
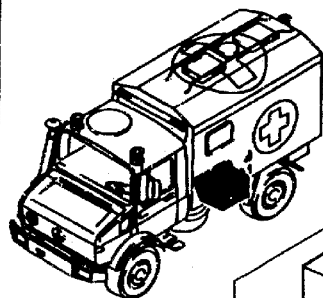



ORTS- ZAHL	BESCHREIBUNG	VERSORGUNGS- NUMMER	1. TEILERKENNZEICHEN 2. TEILERKENNZEICHEN	BZ	MJO	MESB 1234	EX SI	K DM	VARIANTEN	ANWB
BZÜ										
1	2	3	4	5	6	7	8	9	10	11
001	GESTELL, EINHEITSKA VOLLST. MIT: OZ 1E-2	7240-12-197-4723	4355801390	EA	001	-BBB	EW		4	9
001E	.NIET		910002004111	EA	008	-DDD			4	9
001H	.PUFFER, NICHTMETALL	5340-12-312-4461	3098960097 VG95093-5X28X5-NBR65	EA	008	-BBB	EW		4	9
002	.VORREINER SCHWEISSTEIL	5340-12-197-0758	4355800083	EA	001	-BBB	EW		4	9
003	SCHRAUBE, SECHSKANT	5305-12-141-9888	000933010128 DIN933-M10X20-8.8-A3P	EA	020	-BBB	EW U		4	9
004	KASTEN, ZUBEHOERER VOLLST.MIT:OZ 4A-13	2540-12-306-7374	4355802005	EA	002	-BBB	EW		4	9
004A	.HALTER, DOPPELT ABG	5340-12-318-5847	4356647432	EA	001	-BBB	EW		4	9
004C	.HALTER, DOPPELT ABG	5340-12-318-5848	4356647332	EA	001	-BBB	EW		4	9
004D	.NIET		910002006101	EA	011	-DDD			4	9
004E	.SCHRAUBE, SCHLITZKO	5305-12-179-5192	007985006193 DIN7985-M6X16-8.8-H-A2P	EA	003	-BBB	EW U		4	9
004F	.SCHEIBE, UNTERLEG-	5310-12-185-4724	006902006102 A6,5DIN6902-ST-A3P	EA	003	-BBB	EW U		4	9
004G	.MUTTER, SECHSKANT-,	5310-12-170-1309	913004006002 0100603061	EA	003	-BBB	EW U		4	9
005	.KASTEN VOLLST.MIT: OZ 5B-13		4355802205	EA	001	-DDD			4	9
005B	..DECKEL VOLLST.MIT OZ:5D U.6		4355801020	EA	001	-DDD			4	9
005D	...GUMMISTREIFEN LAENGE AM ORT:393MM BEI MONTAGE ANPASSEN	9320-12-139-3462	4359877552 4210008	MR	002	-BBB	EW U		4	9



ORTS- ZAHL	BESCHREIBUNG	VERSORGUNGS- NUMMER	1. TEILEKENNZEICHEN 2. TEILEKENNZEICHEN	BZ	MJO	MESB	EK	K	VARIANTEN	ANWB
BZÜ						1234	SI	DM		
1	2	3	4	5	6	7	8	9	10	11
006	...GUMMISTREIFEN LAENGE AM ORT:143MM	9320-12-139-3462	4359877552 4210008	MR	002	-BBB	EW U		4	9
007	..STIFT, ZYLINDER-, M	5315-12-318-4942	001444005216 DIN1444-B5H11X50-ST-A2P	EA	002	-BBB	EW		4	9
007A	..SCHEIBE, UNTERLEG-	5310-12-164-7839	001440005001 DIN1440-5-ST-A3P	EA	002	-BBB	EW		4	9
007B	..SPLINT	5315-12-329-7693	000094001207 DIN94-1,2X8-ST-A3P	EA	002	-BBB	EW U		4	9
008	..VORREIBER	5340-12-318-6997	4355900287	EA	001	-BBB	EW		4	9
008A	..NIET		910002006101	EA	003	-DDD			4	9
008B	..UNTERLAGE		4355830580	EA	001	-DDD			4	9
008C	..PUFFER, NICHTMETALL	5340-12-318-5849	4355830084	EA	002	-BBB	EW		4	9
009	..STIFT, SCHNELLENTRI	5315-12-179-8844	4425500275	EA	002	-BBB	EW U		4	9
010	..KETTE, EINSTRAENGIG ZU FERTIGEN AUS: OZ 11-13	4010-12-179-6806	4359887565	EA	004	-SSS	EW		4	9
011	...RING, VERBINDUNGS-	5365-12-159-8349	0009880266	EA	002	-BBB	EW		4	9
012	...KETTE, GESCHWEISZT LAENGE AM ORT:108MM WW OZ 13	4010-12-148-4031	005685002100 DIN5685-G2X12-VZK	MR	001	-BBB	EW U		4	9
013	...KETTE, NICHTGESCHWE LAENGE AM ORT:112MM WW OZ 12	4010-12-134-2846	005686002034 DIN5686-2-2N	MR	001	-BBB	EW U		4	9
014	KASTEN, ZUBEHOERWER VOLLST.MIT:OZ 14E-19	2540-12-198-8758	4355807342	EA	001	-BBB	EW		4	9



ORTS- ZAHL	BESCHREIBUNG	VERSORGUNGS- NUMMER	1. TEILEKENNZEICHEN 2. TEILEKENNZEICHEN	BZ	MJO	MESB	EK	K	VARIANTEN	ANWB
BZÜ						1234	SI	DM		
1	2	3	4	5	6	7	8	9	10	11
014E	.NIET		910002006100	EA	016	-DDD			4 9	*
014K	.SCHEIBE, UNTERLEG-	5310-12-126-6060	000440006162 DIN440-R6,6-ST-A3P	EA	016	-BBB	EW U		4 9	*
014P	.KASTEN		4355801101	EA	001	-DDD			4 9	*
015	..VORREIBER SCHWEISSTEIL	5340-12-197-0760	4355900087	EA	001	-BBB	EW		4 9	*
016	.GUMMISTREIFEN LAENGE AM ORT:351MM	9320-12-139-3462	4359877552 4210008	MR	002	-BBB	EW U		4 9	
017	.GUMMISTREIFEN LAENGE AM ORT:156MM	9320-12-139-3462	4359877552 4210008	MR	002	-BBB	EW U		4 9	
018	.BUEGEL		4356647032	EA	001	-DDD			4 9	*
019	.BUEGEL		4356647632	EA	001	-DDD			4 9	*
020	KASTEN, ZUBEHOERVER VOLLST MIT OZ 21-33	2540-12-197-0938	4356607142	EA	001	-BBB	EW		4 9	*
021	.KASTEN, ZUBEHOERVER NAV OZ 20	2540-12-197-0938	4356607242	EA	001	-BBB	EW		4 9	*
022	..BUEGEL		4356607032	EA	001	-DDD			4 9	*
023	..BUEGEL		4356607132	EA	001	-DDD			4 9	*
024	..MUTTER, SECHSKANT-,	5310-12-170-1309	913004006002 0100603061	EA	002	-BBB	EW U		4 9	*
025	..VORREIBER	5340-12-197-0760	4355900087	EA	001	-BBB	EW		4 9	*
026	..SCHRAUBE, SCHLITZKO	5305-12-179-5192	007985006193 DIN7985-M6X16-8.8-H-A2P	EA	002	-BBB	EW U		4 9	*
027	..SCHEIBE, UNTERLEG-	5310-12-126-6060	000440006162 DIN440-R6,6-ST-A3P	EA	016	-BBB	EW U		4 9	*



ORTS- ZAHL	BESCHREIBUNG	VERSORGUNGS- NUMMER	1. TEILEKENNZEICHEN 2. TEILEKENNZEICHEN	BZ	MJO	MESB 1234	EK SI	K DM	VARIANTEN	ANWB
BZÜ										
1	2	3	4	5	6	7	8	9	10	11
028	..NIET		910002006100	EA	014	-DDD			4 9	*
029	.GUMMISTREIFEN LAENGE AM ORT:323MM	9320-12-139-3462	4359877552 4210008	MR	002	-BBB	EW U		4 9	*
030	.GUMMISTREIFEN LAENGE AM ORT:388MM	9320-12-139-3462	4359877552 4210008	MR	002	-BBB	EW U		4 9	*
031	.STIFT, ZYLINDER-, M	5315-12-181-0867	4255200974	EA	001	-BBB	EW		4 9	*
032	.STIFT, KLAMMER-	5315-12-164-6290	011024004000 DIN11024-4-A3P	EA	001	-BBB	EW U		4 9	*
033	.KETTE, EINSTRAENGIG	4010-12-179-6806	4359887565	EA	001	-BBB	EW		4 9	*



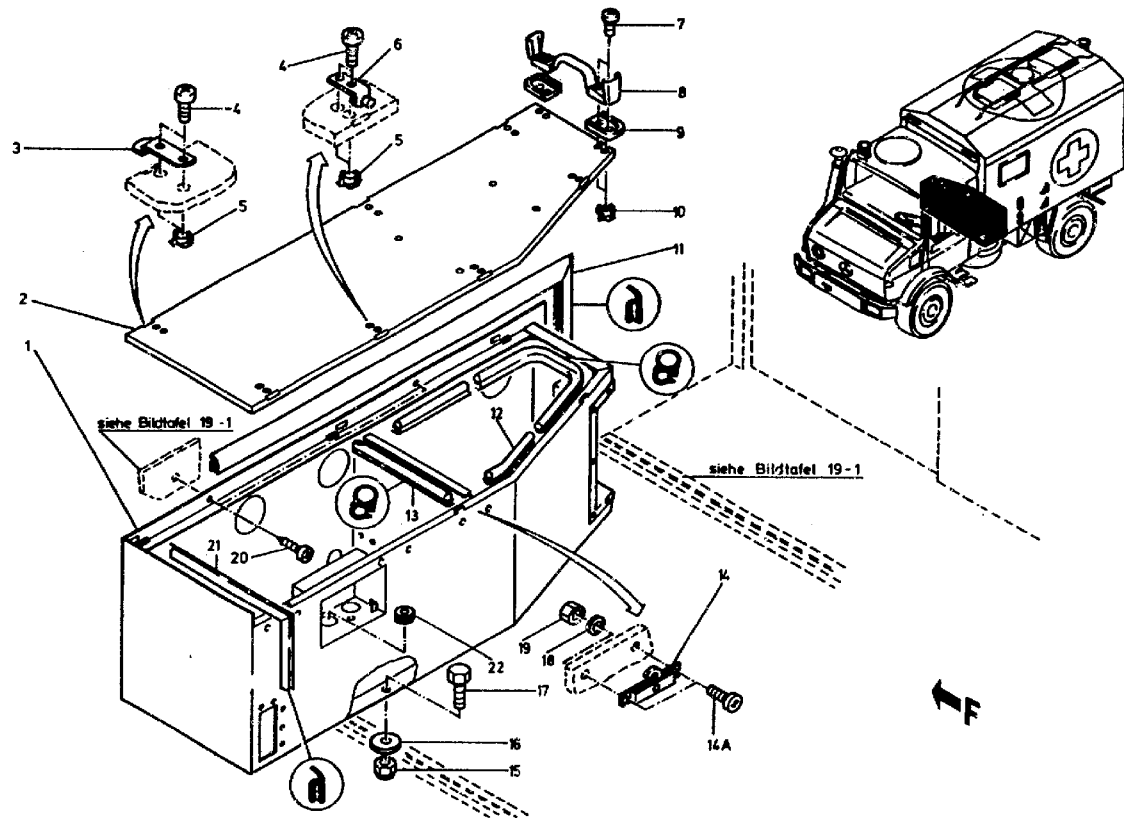



ORTS- ZAHL	BESCHREIBUNG	VERSORGUNGS- NUMMER	1. TEILEKENNZEICHEN 2. TEILEKENNZEICHEN	BZ	MJO	MESB	EK	K	VARIANTEN	ANWB
BZÜ						1234	SI	IM		
1	2	3	4	5	6	7	8	9	10	11
001	KASTEN, ZUBEHÖRVER	2540-12-197-0939	4356607040	EA	001	-BBB	EW		4	9
002	DECKEL		4356647239	EA	001	-SSS			4	9
003	HALTER, DOPPELT ABG	5340-12-197-0761	4356647014	EA	003	-BBB	EW		4	9
004	SCHRAUBE, SCHLITZKO	5305-12-126-3485	007985006157 DIN7985-M6X12-8.8-H-A2F	EA	014	-BBB	EW U		4	9
005	MUTTER, FLANSCH-	5310-12-156-5468	0009842825 M6VG5716	EA	014	-BBB	EW U		4	9
006	HALTER, EINFACH ABG	5340-12-197-0762	4356607214	EA	004	-BBB	EW		4	9
007	SCHRAUBE, SCHLITZKO	5305-12-171-3414	007985005150 DIN7985-M5X18-4.8-H-A2P	EA	004	-BBB	EW		4	9
008	GRIFF, BUEGEL-	5340-12-175-0987	3818150036 582K0651	EA	001	-BBB	EW		4	9
009	PUFFER, NICHTMETALL	5340-12-175-3250	3816950195	EA	002	-BBB	EW		4	9
010	MUTTER, FLANSCH-	5310-12-156-5507	0009906158 VG5716-M5-A2P	EA	004	-BBB	EW U		4	9
011	DICHTUNG, NICHTMETA	5330-12-197-5694	4356617298	EA	001	-BBB	EW		4	9
012	NICHTMETALL-U-PROFI LÄNGE AM ORT: 4010MM	9390-12-318-4940	0009870553 AK0244-0040	MR	001	-BBB	EW		4	9
013	NICHTMETALL-U-PROFI LÄNGE AM ORT: 460MM	9390-12-318-4940	0009870553 AK0244-0040	MR	001	-BBB	EW		4	9
014	VERSCHLUSZ, SCHNAPP	5340-12-197-0763	4408875006	EA	004	-BBB	EW		4	9
014A	SCHRAUBE, SCHLITZKO	5305-12-179-5192	007985006193 DIN7985-M6X16-8.8-H-A2P	EA	008	-BBB	EW U		4	9
015	MUTTER, SECHSKANT-,	5310-12-170-1310	913004008004 0100803061	EA	006	-BBB	EW U		4	9



ORTS- ZAHL BZÜ	BESCHREIBUNG	VERSORGUNGS- NUMMER	1. TEILEKENNZEICHEN 2. TEILEKENNZEICHEN	BZ	MJO	MESB 1234	EK SI	K DM	VARIANTEN	ANWB
1	2	3	4	5	6	7	8	9	10	11
016	SCHEIBE, UNTERLEG-	5310-12-154-2190	009021008205 DIN9021-B8,4-ST-A3P	EA	006	-BBB	EW U		4	9
017	SCHRAUBE, SECHSKANT	5305-12-141-9872	000933008160 DIN933-MBX40-8.8-A2P	EA	006	-BBB	EW U		4	9
018	SCHEIBE, UNTERLEG-	5310-12-184-8509	000125006421 DIN125-A6,4-ST-A3P	EA	008	-BBB	EW U		4	9
019	MUTTER, SECHSKANT-,	5310-12-170-1309	913004006002 0100603061	EA	008	-BBB	EW U		4	9
020	SCHRAUBE, GEWINDEFO	5305-12-142-5663	007981004322 DIN7981-ST4,8X13-F-H-A3P	EA	002	-BBB	EW U		4	9
021	DICHTUNG, NICHTMETA	5330-12-197-5695	4356617398	EA	001	-BBB	EW		4	9
022	TUELLE, NICHTMETALL	5325-12-122-4933	0009972281 742	EA	001	-BBB	EW		4	9



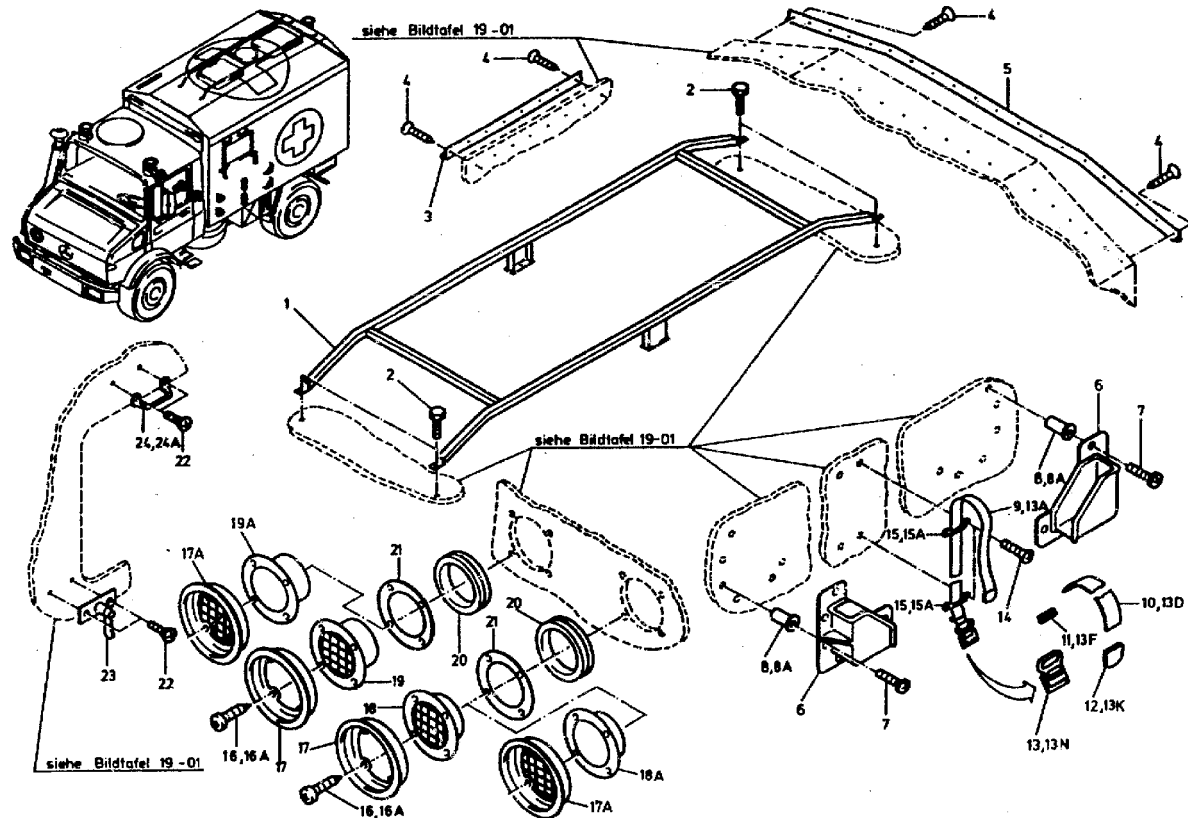



ORTS- ZAHL	BESCHREIBUNG	VERSORGUNGS- NUMMER	1. TEILEKENNZEICHEN 2. TEILEKENNZEICHEN	BZ	MJO	MESB	EK	K	VARIANTEN	ANWB
BZÜ						1234	SI	IM		
1	2	3	4	5	6	7	8	9	10	11
001	TRAEGER, GEPACK-,	2540-12-198-6876	4358107076	EA	001	-BBB	EW		4	9
002	SCHRAUBE, SECHSKANT	5305-12-146-2633	000933006183 DIN933-M6X16-8.8-A2P	EA	004	-BBB	EW U		4	9
003	FORMLEISTE, METALL-	2510-12-198-6148	4358147135	EA	001	-BBB	EW		4	9
004	SCHRAUBE, BLECH	5305-12-320-3808	DIN7982-ST2,9X9,5-F-H-A3P	EA	G29	-BBB	EW U		4	9
005	FORMLEISTE, METALL-	2510-12-198-6149	4358147035	EA	001	-BBB	EW		4	9
006	HALTER, TARNNETZSTA	2590-12-185-7999	4355500540	EA	004	-BBB	EW U		4	9
007	SCHRAUBE, SCHLITZKO	5305-12-179-5192	007985006193 DIN7985-M6X16-8.8-H-A2P	EA	012	-BBB	EW U		4	9
008	MUTTER, BLINDNIET- VERW.02 8A	5310-12-141-6317	913010006105	EA	012	-BBB	EW U		4	
008A	MUTTER, BLINDNIET-	5310-12-145-4361	913010006106 338711	EA	012	-BBB	EW U		4	9
009	RIEMEN, GURTGEWEBE- ZU FERTIGEN AUS OZ 10 -13; NAV OZ 13A	5340-12-159-7043	4049830612	EA	004	-SSS	EW		4	
010	.GURTBRAND, TEXTIL- LAENGE AM ORT:500MM	8305-12-130-9145	4049830712 TL8305-0135-20MM	MR	001	-BBB	EW U		4	
011	.SCHLAUPE, GURTBEPES	5340-12-175-1010	0009880153 3220046	EA	001	-BBB	EW		4	
012	.KAPPE, RIEMEN	5340-12-141-3312	999925011000 VG4862-11	EA	001	-BBB	EW		4	
013	.SCHNALLE	5340-12-142-0882	005292025003 DIN5292-25-ST-VERZINKTMATT	EA	001	-BBB	EW U		4	



ORTS- ZAHL BZÜ	BESCHREIBUNG	VERSORGUNGS- NUMMER	1. TEILEKENNZEICHEN 2. TEILEKENNZEICHEN	BZ	MJO	MESB 1234	EK SI	K IM	VARIANTEN	ANWB
1	2	3	4	5	6	7	8	9	10	11
013A	GURTBAND VOLLST. MIT OZ: 13D-13N		4357908596	EA	004	-SSS			4	9
013D	.GURTBAND, TEXTIL- LAENGE AM ORT: 540MM	8305-12-130-9145	TL8305-0135-20MM	MR	001	-BBB	EW U		4	9
013F	.SCHLAUFE, GURTBEPES	5340-12-124-0853	006406020109 DIN6406-A20-ST-VERZINKT	EA	001	-BBB	EW		4	9
013K	.SCHWALLE	5340-12-164-5661	3220072	EA	001	-BBB	EW		4	9
013N	.KAPPE, KIRKEN	5340-12-141-3312	999925011000 VG4862-11	EA	001	-BBB	EW		4	9
014	SCHRAUBE, SCHLITZKO	5305-12-329-9742	DIN966-M5X12-5.8-H-A2P	EA	016	-BBB	EW U		4	9
015	SCHLAUFE, GURTBEPES NAV OZ 15A	5340-12-151-9035	0009880783 3200011	EA	008	-BBB	EW U		4	
015A	SCHLAUFE, GURTBEPES	5340-12-314-1001	0009884783 320K0058-000-00.4	EA	008	-BBB	EW		4	9
016	NIET, BLIND- VERWENDE OZ 16A	5320-12-319-2749	007337004017 DIN7337-A4X10-AL-ST-A1P	EA	012	-BBB	EW U		4	
016A	SCHRAUBE, GEWINLEFO	5305-12-178-4329	007961004319 DIN7961-ST4,2X13-F-H-A3P	EA	012	-BBB	EW		4	9
017	MANSCHEITTE, DRUCK- NAV OZ 17A OZ 18A BZW 19A MITV.	5340-12-190-9021	4066885005	EA	003	-BBB	EW		4	9
017A	ROSETTE		4168300089	EA	003	-DDD			4	9
018	ABDECKUNG, BELUEFTU NAV OZ 18A OZ 17A MITV.	2540-12-197-1216	4358307025	EA	002	-BBB	EW		4	9
018A	ROHRSTUTZEN		4358317025	EA	002	-DDD			4	9



ORTS- ZAHL	BESCHREIBUNG	VERSORGUNGS- NUMMER	1. TEILEKENNZEICHEN 2. TEILEKENNZEICHEN	BZ	MJO	MESB 1234	EK SI	K DM	VARIANTEN	ANWB
BZÜ										
1	2	3	4	5	6	7	8	9	10	11
019	ABDECKUNG, BELUEFTU NAV OZ 19A OZ 17A MITV.	2540-12-197-1217	4358307125	EA	001	-BBB	EW		4 9	*
019A	ROHRSTUTZEN		4358317125	EA	001	-DDD			4 9	*
020	DICHTPACKUNG, VORGE	5330-12-197-0764	4358317198 251226890007	EA	003	-BBB	EW		4 9	
021	DICHTUNG	5330-12-197-0940	4358317098	EA	003	-BBB	EW		4 9	
022	SCHRAUBE, GEWINDESC	5305-12-197-1205	007516005501 DIN7516-EM5X12-ST-H-A2P	EA	008	-BBB	EW		4 9	
023	VORREIBER	5340-12-198-4926	4358107012	EA	002	-BBB	EW		4 9	
024	SCHLAUFE, GURTBEFES NAV OZ 24A	5340-12-170-6430	0007230314 3200025	EA	002	-BBB	EW U		4	
024A	SCHLAUFE, GURTBEFES	5340-12-302-4754	0009884683 3200026	EA	002	-BBB	EW		4 9	



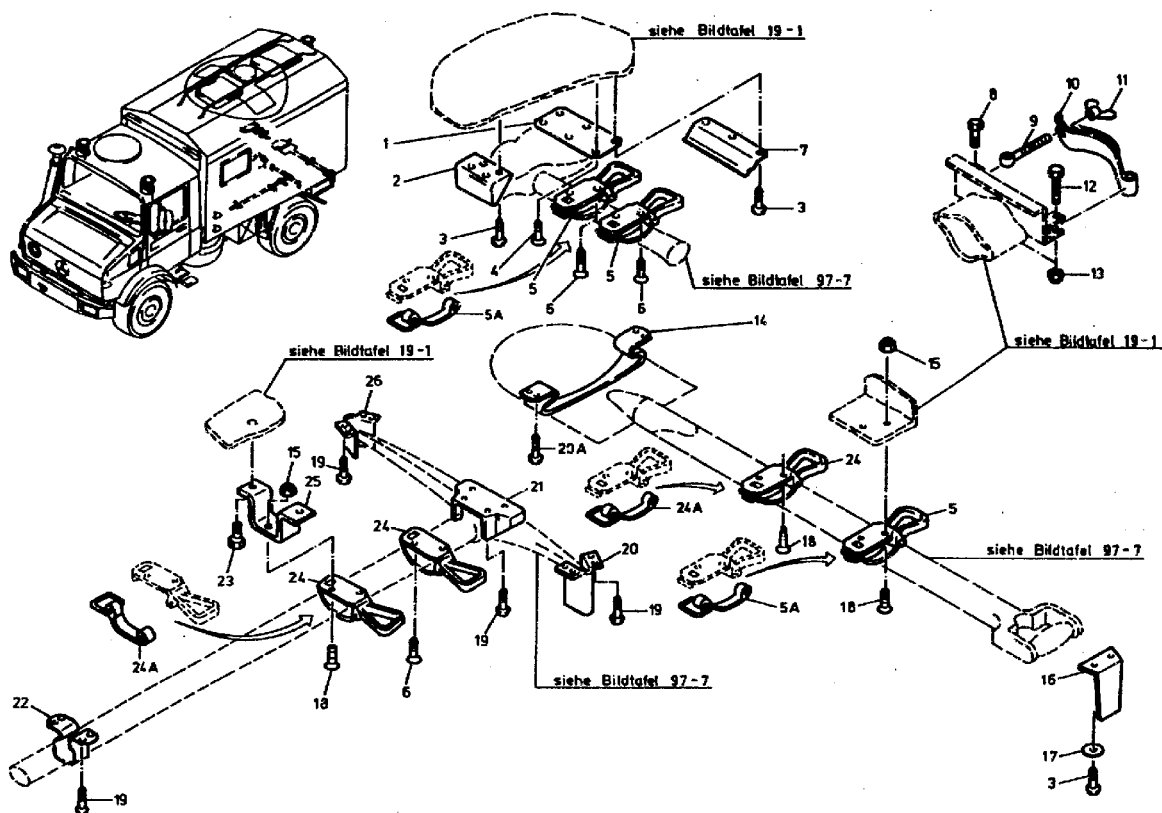



ORTS- ZAHL BZÜ	BESCHREIBUNG	VERSORGUNGS- NUMMER	1. TEILEKENNZEICHEN 2. TEILEKENNZEICHEN	BZ	MJO	MESB 1234	EK SI	K DM	VARIANTEN	ANWB
1	2	3	4	5	6	7	8	9	10	11
001	GRUNDPLATTE, KLAUEN	2590-12-123-9347	VG75070A 075070000100	EA	001	-BBB	EW U		4	9
002	HALTEWINKEL, KLAUEN	2590-12-123-9095	VG75070C 075070000300	EA	001	-BBB	EW U		4	9
003	SCHRAUBE, HOLZ, INN	5305-12-333-3147	007996005009 DIN7996-5X20-ST-H-A3P	EA	009	-BBB	EW		4	9
004	SCHRAUBE, HOLZ, INN	5305-12-333-7059	DIN7997-5X20-ST-H-A3P	EA	003	-BBB	EW U		4	9
005	HALTER, FAHRZEUGANB VOLLST.MIT OZ 5A	2590-12-121-0423	4355830166 VG75073A60	EA	003	-BBB	EW U		4	9
005A	.SPANNBAND	5340-12-152-7806	999852060200 VG75073-B60	EA	001	-BBB	EW U		4	9
006	SCHRAUBE		000097005025 DIN97-5X25-ST-A2P	EA	006	-DDD			4	9
007	SCHUTZPLATTE, KLAUE	2590-12-123-9348	VG75070B 075070000200	EA	001	-BBB	EW U		4	9
008	SCHRAUBE, SECHSKANT	5305-12-142-5152	000960012197 DIN960-M12X1,5X55-8.8-A3P	EA	001	-BBB	EW		4	9
009	SCHRAUBE, AUGENKOPF	5306-12-175-2634	4049900138	EA	001	-BBB	EW		4	9
010	VERSCHLUSZBUEGEL	2590-12-179-8294	4046100150	EA	001	-BBB	EW		4	9
011	MUTTER, FLUEGEL-	5310-12-145-2654	000315012004 DIN315-M12-5-B-A2P	EA	001	-BBB	EW U		4	9
012	SCHRAUBE, SECHSKANT	5305-12-142-5146	000961012122 DIN961-M12X1,5X40-8.8-A3P	EA	001	-BBB	EW U		4	9
013	MUTTER, SECHSKANT-,	5310-12-170-6298	913004012009 0101234061	EA	002	-BBB	EW		4	9



ORTS- ZAHL	BESCHREIBUNG	VERSORGUNGS- NUMMER	1. TEILEKENNZEICHEN 2. TEILEKENNZEICHEN	BZ	MJO	MESB 1234	EK	K	VARIANTEN	ANWB
							SI	DM		
1	2	3	4	5	6	7	8	9	10	11
014	AUFNAHME, SPATENHAL	2590-12-146-5923	999853000200 VG75072B	EA	001	-BBB	EW U		4 9	
015	MUTTER, SECHSKANT-,	5310-12-175-5993	913004005001 0100503061	EA	006	-BBB	EW U		4 9	
016	ANSCHLAG	2510-12-122-6458	40458300059	EA	001	-BBB	EW		4 9	
017	SCHEIBE, UNTERLEG-	5310-12-167-3063	009021005202 DIN9021-B5,3-ST-A3P	EA	002	-BBB	EW U		4 9	
018	SCHRAUBE, SCHLITZKO	5305-12-174-5107	000965005004 DIN965-M5X12-4.8-H-A2P	EA	006	-BBB	EW U		4 9	
019	SCHRAUBE, HOLZ, INN	5305-12-198-8161	007997005033 DIN7997-5X16-ST-H-A3P	EA	016	-BBB	EW U		4 9	
020	SCHUTZKAPPE,KREUZHA	2540-12-121-0422	VG75071A 075071000100	EA	001	-BBB	EW U		4 9	
020A	SCHRAUBE, HOLZ, INN	5305-12-300-5730	007996005008 DIN7996-5X25-ST-H-A3P	EA	004	-BBB	EW U		4 9	
021	AUFNAHME, KREUZHACK	2540-12-121-0420	VG75071D 075071000400	EA	001	-BBB	EW U		4 9	
022	HALTER, DOPPELT ABG	5340-12-197-2055	4356807014	EA	001	-BBB	EW		4 9	
023	SCHRAUBE, SECHSKANT	5305-12-155-6878	000933008212 DIN933-M6X16-8.8-A2P	EA	002	-BBB	EW U		4 9	
024	HALTER, FAHRZEUGANB VOLLST. MIT OZ:24A	2590-12-125-0335	4355830066 VG75073A77,5	EA	003	-BBB	EW U		4 9	
024A	.SPANNBAND	5340-12-145-4349	999852077200 VG75073-B77,5	EA	001	-BBB	EW U		4 9	
025	SCHELLE, BEFESTIGUN	5340-12-197-0765	4356847035	EA	001	-BBB	EW		4 9	
026	SCHUTZKAPPE,KREUZHA	2540-12-121-0421	VG75071B 075071000200	EA	001	-BBB	EW U		4 9	







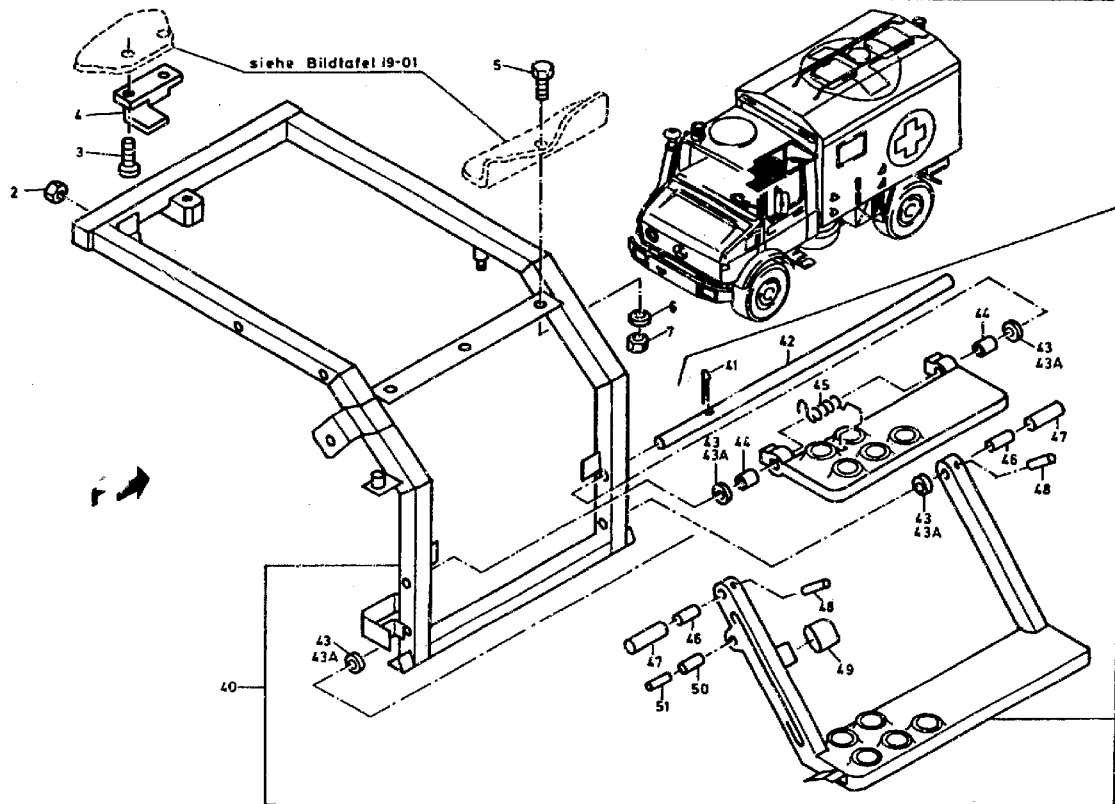



ORTS- ZAHL	BESCHREIBUNG	VERSORGUNGS- NUMMER	1. TEILEKENNZEICHEN 2. TEILEKENNZEICHEN	BZ	MJO	MESB 1234	EK SI	K DM	VARIANTEN	ANWB
BZÜ										
1	2	3	4	5	6	7	8	9	10	11
001	RAHMEN, FAHRZEUG NAV OZ 40	2510-12-197-1538	4358507029	EA	001	-BBB	EW		4	
002	MUTTER, SECHSKANT-	5310-12-156-4996	000934010014 DIN934-M10-8-A2P	EA	002	-BBB	EW U		4	9
003	SCHRAUBE, INNENSTEC	5305-12-144-4058	DIN7991-MEX20-8.8-A2P	EA	004	-BBB	EW U		4	9 *
004	LAGERBOCK, FAHRZEUG	2510-12-198-5628	4358507014	EA	002	-BBB	EW		4	9
005	SCHRAUBE, SECHSKANT	5305-12-156-4863	000933008147 DIN933-M8X20-8.8-A2P	EA	003	-BBB	EW U		4	9
006	SCHEIBE, UNTERLEG-	5310-12-149-4353	000125008418 DIN125-AB,4-ST-A3P	EA	003	-BBB	EW U		4	9
007	MUTTER, SECHSKANT-,	5310-12-170-1310	913004008004 0100803061	EA	003	-BBB	EW U		4	9
008	STIFT, SPANN- VERWENDE OZ 38	5315-12-156-4486	001481003004 DIN1481-3X20	EA	002	-BBB	EW U		4	
009	STANGE, ZYLINDER-	5340-12-197-0766	4358577215	EA	001	-BBB	EW		4	9
010	LAGERBUCHSE, GLEIT-	3120-12-197-0767	4358577217	EA	002	-BBB	EW		4	9
010A	SCHEIBE, UNTERLEG- VERWENDE OZ 10B	5310-12-170-4250	000125010531 DIN125-A10,5-PA	EA	004	-BBB	EW U		4	9 *
010B	SCHEIBE		4609905340	EA	004	-DDD			4	9 *
011	TRITT, METALL-, RUT OBERNAV OZ 40	2510-12-197-0545	4358507202	EA	001	-BBB	EW		4	
012	FEDER, SCHRAUBEN-,	5360-12-197-0941	4358577034	EA	001	-BBB	EW		4	9
013	LAGERBUCHSE, GLEIT-	3120-12-197-0768	4358577117	EA	002	-BBB	EW		4	9
014	TRITT, METALL-, RUT UNTERNNAV OZ 40	2510-12-197-0546	4358507102	EA	001	-BBB	EW		4	



ORTS- ZAHL	BESCHREIBUNG	VERSORGUNGS- NUMMER	1. TEILEKENNZEICHEN 2. TEILEKENNZEICHEN	BZ	MJO	MESB 1234	EK SI	K DM	VARIANTEN	ANWB
1	2	3	4	5	6	7	8	9	10	11
015	STIFT, SPANN-	5315-12-143-6068	001481003032 DIN1481-3X30	EA	002	-BBB	EW		4	9
016	STIFT, ZYLINDER-	5315-12-197-0942	001443010009 A10H11X55DIN1443-ST	EA	002	-BBB	EW		4	9
017	PUFFER, NICHTMETALL	5340-12-197-0943	4358537023	EA	001	-BBB	EW		4	9
018	STECKBLECHMUTTER NAV OZ 18A	5310-12-197-1345	0009942860 399465	EA	001	-BBB	EW		4	
018A	STECKBLECHMUTTER	5310-12-318-5561	0009943660 399965	EA	001	-BBB	EW		4	9
019	SEIL, DRAHT-, EINST	4010-12-197-2820	4358577040	EA	001	-BBB	EW		4	9
020	STIFT, ZYLINDER-, M	5315-12-197-0944	4358577515	EA	001	-BBB	EW		4	9
021	ABSTANDSHUELSE	5365-12-197-2558	4358517017	EA	001	-BBB	EW		4	9
022	MUTTER, SECHSKANT-	5310-12-156-4991	000934006007 DIN934-M6-8-A2P	EA	002	-BBB	EW U		4	9
023	SCHRAUBE, AUGENKOPF	5306-12-197-1924	000444010201 DIN444-LEM10X100-4.6-A3P	EA	001	-BBB	EW		4	9
024	FEDER, SCHRAUBEN-,	5360-12-197-0945	4358517034	EA	001	-BBB	EW		4	9
025	HEBEL, MANUELLE BED	3040-12-197-0946	4358507042	EA	001	-BBB	EW		4	9
028	SCHEIBE, UNTERLEG-	5310-12-156-5471	000125010518 DIN125-A10,5-ST-A3P	EA	004	-BBB	EW U		4	9
029	SCHEIBE, GERILLT	3020-12-197-0947	4358577038	EA	001	-BBB	EW		4	9
030	SCHRAUBE, ANSATZ-	5305-12-197-1218	4358577315	EA	001	-BBB	EW		4	9
031	SCHRAUBE, SECHSKANT	5305-12-142-8221	000931010258 DIN931-M10X55-8.8-A3P	EA	002	-BBB	EW U		4	9



ORTS- ZAHL	BESCHREIBUNG	VERSORGUNGS- NUMMER	1. TEILEKENNZEICHEN 2. TEILEKENNZEICHEN	BZ	MJO	MESB	EK	K	VARIANTEN	ANWB
BZÜ						1234	SI	DM		
1	2	3	4	5	6	7	8	9	10	11
032	ABSTANDSPLATTE	5365-12-197-3671	4358577511	EA	001	-BBB	EW		4 9	
033	MUTTER, SECHSKANT-,	5310-12-173-0419	913004010008 0101003061	EA	004	-BBB	EW U		4 9	
034	GABELKOPF	5340-12-197-0769	0009962601 8968010002	EA	001	-BBB	EW		4 9	
035	SCHEIBE, UNTERLEG-	5310-12-149-4352	000125013008 A13DIN125-ST-A3P	EA	001	-BBB	EW U		4 9	
036	ZYLINDER, ANTRIEBS-	3040-12-199-0281	4358007272 5210365440/80	EA	001	-BBB	EW		4 9	
036A	LAGERBOCK, LINEARER	3040-12-199-0280	4358057003 5210363462	EA	001	-BBB	EW		4 9	
037	STIFT, ZYLINDER-, M	5315-12-197-0948	001444012215 DIN1444-B12H11X75X70-ST	EA	001	-BBB	EW		4 9	
038	SPLINT	5315-12-147-8826	000094003219 DIN94-3, 2X22-ST-A3P	EA	003	-BBB	EW U		4 9	
040	LEITER, FAHRZEUGZUG	2540-12-319-0775	4358507502	EA	001	-BBB	EW		4 9	
041	.SPLINT	5315-12-147-8826	000094003219 DIN94-3, 2X22-ST-A3P	EA	002	-BBB	EW U		4 9	
042	.STANGE, ZYLINDER-	5340-12-197-0766	4358577215	EA	001	-BBB	EW		4 9	
043	.SCHEIBE, UNTERLEG- VERWENDE OZ 43A	5310-12-170-4250	000125010531 DIN125-A10,5-PA	EA	004	-BBB	EW U		4 9	*
043A	.SCHEIBE		4609905340	EA	004	-DDD			4 9	*
044	.LAGERBUCHSE, GLEIT-	3120-12-197-0767	4358577217	EA	002	-BBB	EW		4 9	
045	.FEDER, SCHRAUBEN-,	5360-12-197-0941	4358577034	EA	001	-BBB	EW		4 9	
046	.LAGERBUCHSE, GLEIT-	3120-12-197-0768	4358577117	EA	002	-BBB	EW		4 9	



ORTS- ZAHL	BESCHREIBUNG	VERSORGUNGS- NUMMER	1. TEILEKONNZEICHEN 2. TEILEKENNZEICHEN	BZ	MJO	MESB	EK	K	VARIANTEN	ANWB
BZÜ						1234	SI	DM		
1	2	3	4	5	6	7	8	9	10	11
047	.STIFT, ZYLINDER-	5315-12-197-0942	001443010009 A10H11X55DIN1443-ST	EA	002	-BBB	EW		4 9	
048	.STIFT, SPANN-	5315-12-143-6068	001481003032 DIN1481-3X30	EA	002	-BBB	EW		4 9	
049	.KAPPE, STAUB- UND F	5340-12-318-5850	4358517027	EA	001	-BBB	EW		4 9	
050	.STIFT, SPANN-	5315-12-147-0706	001481010009 DIN1481-10X50	EA	001	-BBB	EW		4 9	
051	.STIFT, SPANN-	5315-12-124-4253	001481006011 DIN1481-6X50	EA	001	-BBB	EW U		4 9	



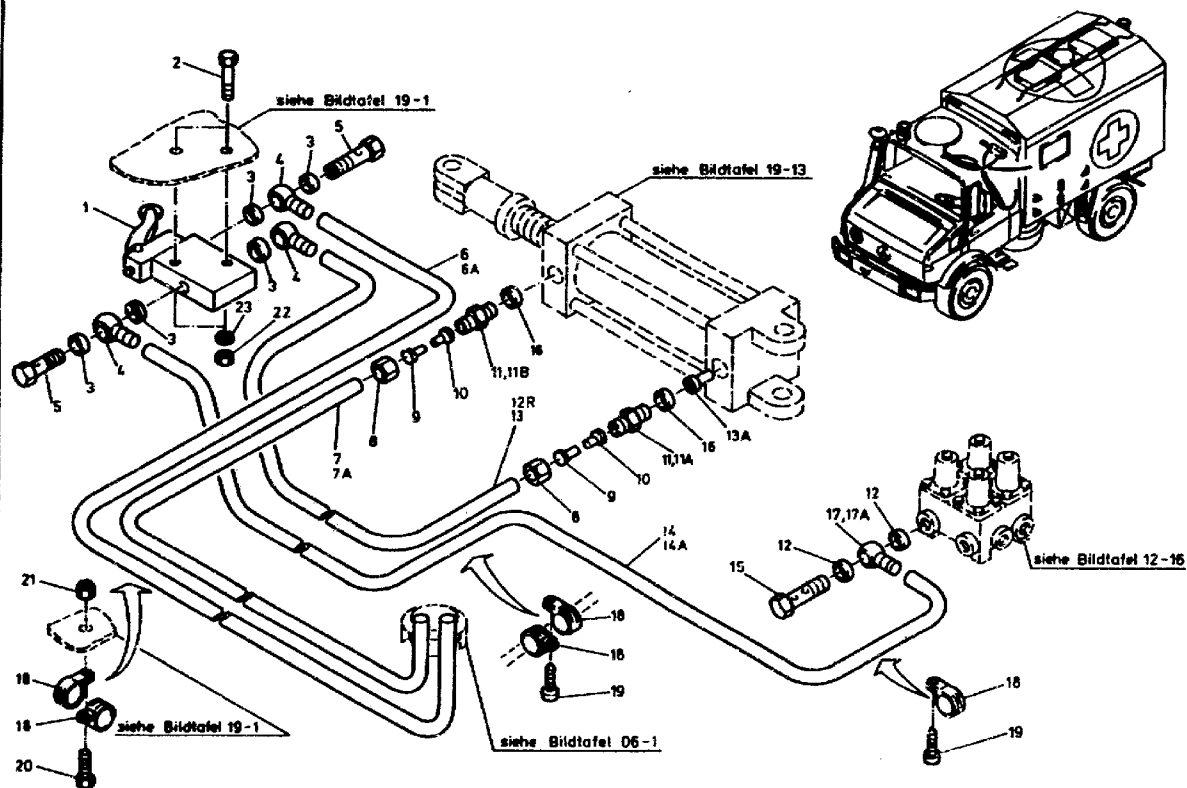



ORTS- ZAHL	BESCHREIBUNG	VERSORGUNGS- NUMMER	1. TEILERKENNZEICHEN 2. TEILERKENNZEICHEN	BZ	MJO	MESB	EK	K	VARIANTEN	ANWB
BZU						1234	ST	DM		
1	2	3	4	5	6	7	8	9	10	11
001	VENTIL, DREHSTEUER-	4820-12-198-7589	0039970236 5630620000	EA	001	-BBB	EW		4 9	
002	SCHRAUBE, SECHSKANT	5305-12-142-8428	000931005022 DIN931-M5X35-8.8-A2P	EA	002	-BBB	EW		4 9	
003	DICHTUNG	5330-12-156-4806	007603010110 DIN7603-A10X13,5-CU	EA	006	-BBB	EW U		4 9	
004	VERTEILERSTUECK, DR	4730-12-197-3674	915052004016	EA	003	-BBB	EW		4 9	
005	SCHRAUBE, DURCHFLUS	4730-12-197-2056	915036006202	EA	003	-BBB	EW		4 9	
006	SCHLAUCH-ROHR, NICH NAV OZ 6A	4720-12-173-8647	0089976082 DIN74324-6X1	MR	001	-BBB	EW U		4 9	*
006A	SCHLAUCH-ROHR, NICH LAENGE AM ORT: 2000MM	4720-12-342-2464	0009872627	MR	001	-BBB	EW		4 9	*
007	SCHLAUCH-ROHR, NICH NAV OZ 7A	4720-12-173-8647	0089976082 DIN74324-6X1	MR	001	-BBB	EW U		4 9	*
007A	SCHLAUCH-ROHR, NICH LAENGE AM ORT: 1300MM	4720-12-342-2464	0009872627	MR	001	-BBB	EW		4 9	*
008	MUTTER, ROHRANSCHLU	4730-12-132-5661	915017006100 DIN3870-AL6-A3P	EA	002	-BBB	EW U		4 9	
009	HUELSE, SCHNEID-, R	4730-12-132-5660	003861006007 DIN3861-S6-ST-A3P	EA	002	-BBB	EW U		4 9	
010	HUELSE, STUETZ-, RO	4730-12-191-7741	915062004000	EA	002	-BBB	EW		4 9	
011	REDUZIERSTUECK, ROH VERWENDE OZ 11B	4730-12-197-1769	915007006003	EA	002	-BBB	EW		4	
011B	ADAPTER, GERADE, RO	4730-12-172-6636	0019973972 XGE61M14X1-5SA301	EA	002	-BBB	EW		4 9	
012	DICHTUNG	5330-12-156-4524	007603016105 DIN7603-A16X20-CU	EA	002	-BBB	EW U		4 9	



ORTS- ZAHL	BESCHREIBUNG	VERSORGUNGS- NUMMER	1. TEILEKENNZEICHEN 2. TEILEKENNZEICHEN	BZ	MJO	MESB	EK	K	VARIANTEN	ANWB
BZÜ						1234	SI	IM		
1	2	3	4	5	6	7	8	9	10	11
012R	SCHLAUCH-ROHR, NICH NAV OZ 13	4720-12-173-8647	0089976082 DIN74324-6X1	MR	001	-BBB	EW U		4 9	*
013	SCHLAUCH-ROHR, NICH LAENGE AM ORT: 950MM	4720-12-342-2464	0009872627	MR	001	-BBB	EW		4 9	*
013A	DUESE, SPRUEH-, FLU	4730-12-319-2011	4358697047	EA	001	-BBB	EW		4 9	
014	SCHLAUCH-ROHR, NICH NAV OZ 14A	4720-12-173-8647	0089976082 DIN74324-6X1	MR	001	-BBB	EW U		4 9	*
014A	SCHLAUCH-ROHR, NICH LAENGE AM ORT: 1600MM	4720-12-342-2464	0009872627	MR	001	-BBB	EW		4 9	*
015	SCHRAUBE, DURCHFLUS	4730-12-197-1925	915047012203	EA	002	-BBB	EW		4 9	
016	DICHTUNG	5330-12-156-4523	007603014106 DIN7603-A14X20-CU	EA	002	-BBB	EW U		4 9	
017	VERTEILERSTUECK, DR VERW.OZ 17A	4730-12-197-1925	915052004002	EA	001	-BBB	EW		4	
017A	VERTEILERSTUECK, DR	4730-12-333-5573	915052004019	EA	001	-BBB	EW		4 9	
018	KLEPME, SCHLINGEN-	5340-12-169-2527	916016006200 DIN3016-D1-6X12-W1-2	EA	008	-BBB	EW U		4 9	
019	SCHRAUBE, HOLZ, INN	5305-12-325-5475	007996004033 DIN7996-4XL6-ST-H-A3P	EA	005	-BBB	EW U		4 9	
020	SCHRAUBE, SECHSKANT	5305-12-162-5875	000933004067 DIN933-M4X16-8.8-A2P	EA	001	-BBB	EW U		4 9	
021	MUTTER, SECHSKANT-,	5310-12-178-3530	913004004002 0100403061	EA	001	-BBB	EW U		4 9	
022	MUTTER, SECHSKANT-,	5310-12-175-5993	913004005001 0100503061	EA	002	-BBB	EW U		4 9	
023	SCHEIBE, UNTERLEG-	5310-12-174-2405	000125005317 DIN125-A5,3-ST-A3P	EA	002	-BBB	EW U		4 9	



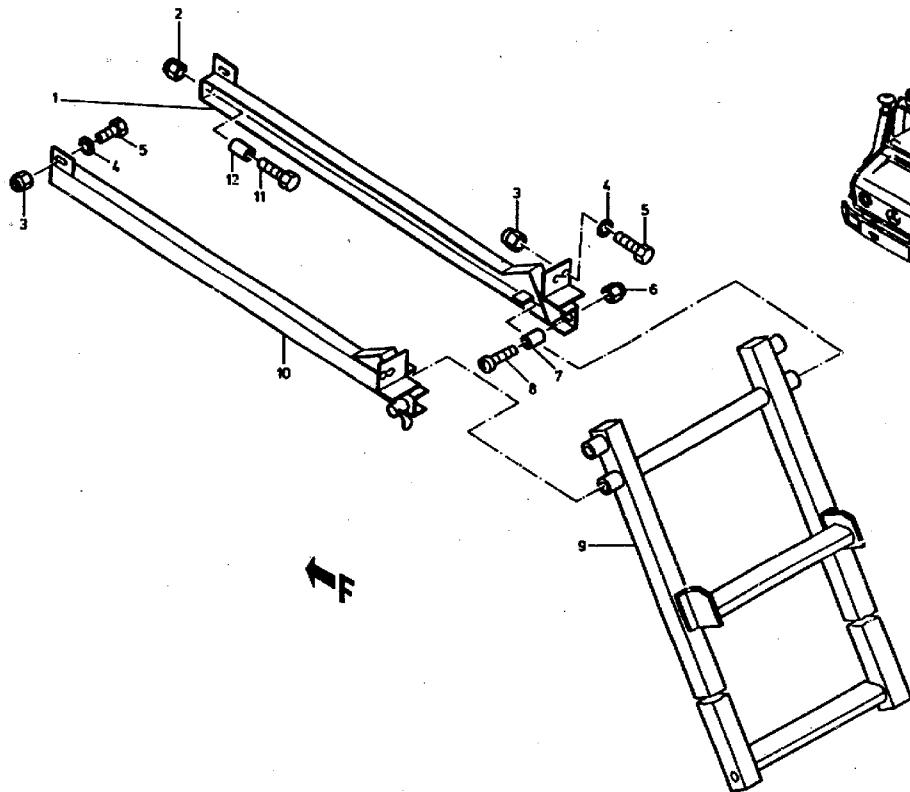



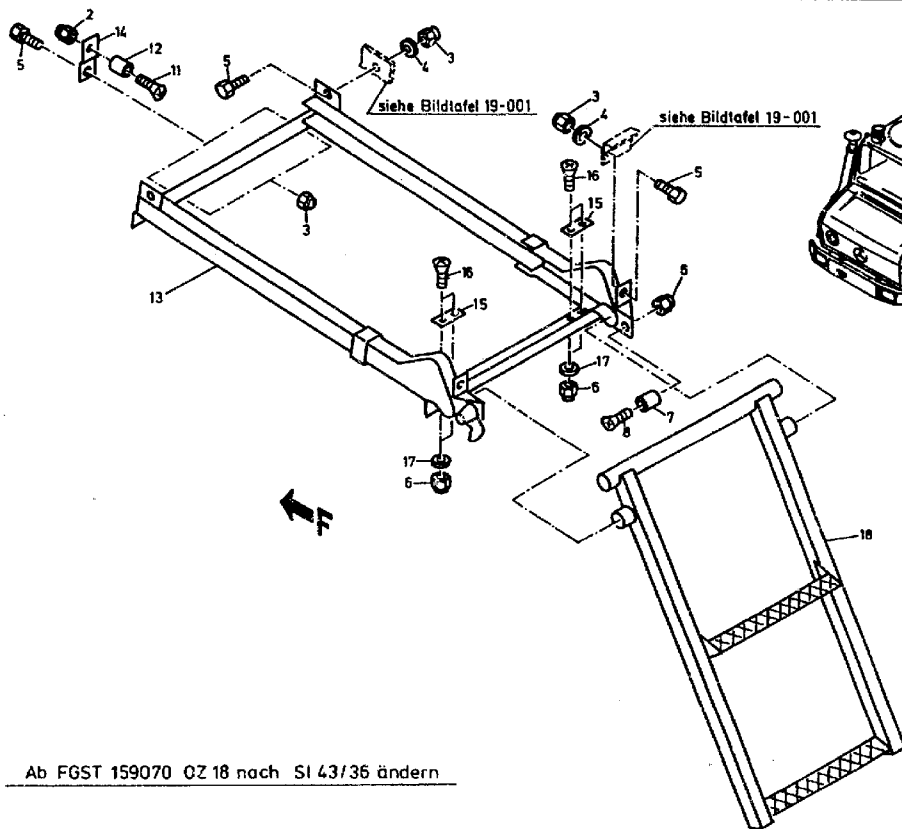

Ab FGST 159070 QZ 18 nach SI 43/36 ändern



ORTS- ZAHL	BESCHREIBUNG	VERSORGUNGS- NUMMER	1. TEILEKENNZEICHEN 2. TEILEKENNZEICHEN	BZ	MJO	MESB	EK	K	VARIANTEN	ANWB
BZÜ						1234	SI	DM		
1	2	3	4	5	6	7	8	9	10	11
001	SCHIENE, BEFESTIGUNG NAV OZ 13,0Z 3,5,6,14 15,16 U.17 MITVERW.	2510-12-197-4203	4358507429	EA	001	-BBB	EW		4	
002	MUTTER, SECHSKANT-,	5310-12-175-5993	913004005001 0100503061	EA	002	-BBB	EW U		4	9
003	MUTTER, SECHSKANT-,	5310-12-170-1310	913004008004 0100803061	EA	004	-BBB	EW U		4	9
003	MUTTER, SECHSKANT-, ZU OZ 13	5310-12-170-1310	913004008004 0100803061	EA	002	-BBB	EW U		4	9
004	SCHEIBE, UNTERLEG-	5310-12-149-4353	000125008418 DIN125-A8,4-ST-A3P	EA	002	-BBB	EW U		4	9
005	SCHRAUBE, SECHSKANT	5305-12-156-4863	000933008147 DIN933-MEX20-8.8-A2P	EA	004	-BBB	EW U		4	9
005	SCHRAUBE, SECHSKANT ZU OZ 13	5305-12-156-4863	000933008147 DIN933-MEX20-8.8-A2P	EA	002	-BBB	EW U		4	9
006	MUTTER, SECHSKANT-,	5310-12-178-3530	913004004002 0100403061	EA	001	-BBB	EW U		4	9
006	MUTTER, SECHSKANT-, ZU OZ 13	5310-12-178-3530	913004004002 0100403061	EA	004	-BBB	EW U		4	9
007	PUFFER, NICHTMETALL	5340-12-143-9017	0019876440 4700045	EA	001	-BBB	EW		4	9
008	SCHRAUBE, SCHLITZKO	5305-12-193-1373	000965004007 DIN965-MAX25-4.8-H-A2P	EA	001	-BBB	EW U		4	9
009	LEITER, FAHRZEUGZUG NAV OZ 18	2540-12-197-1770	4358507040	EA	001	-BBB	EW		4	
010	SCHIENE, BEFESTIGUNG NAV OZ 13,0Z 3,5,6,14 15,16 U.17 MITVERW.	2510-12-197-4204	4358507329	EA	001	-BBB	EW		4	



ORTS- ZAHL	BESCHREIBUNG	VERSORGUNGS- NUMMER	1. TEILEKENNZEICHEN 2. TEILEKENNZEICHEN	BZ	MJO	MESB 1234	EK SI	K DM	VARIANTEN	ANWE
BZÜ										
1	2	3	4	5	6	7	8	9	10	11
011	SCHRAUBE, SCHLITZKO	5305-12-196-7904	000965005009 DIN965-M5X25-4.8-H-A2P	EA	002	-BBB	EW U		4 9	
012	PUFFER, NICHTMETALL	5340-12-134-6355	0019876540 VG95092B15,5X11NR70	EA	002	-BBB	EW		4 9	
013	LEITERTEIL, FAHRZEU	2540-12-318-5078	4358507729	EA	001	-BBB	EW		4 9	
014	HALTER, DOPPELT ABG	5340-12-318-5851	4358577804	EA	002	-BBB	EW		4 9	
015	PLATTE, VERBINDUNGS	5340-12-318-5852	4358577911	EA	002	-BBB	EW		4 9	
016	SCHRAUBE, SCHLITZKO	5305-12-184-3361	000965004006 DIN965-M4X12-4.8-H-A2P	EA	004	-BBB	EW U		4 9	
017	SCHEIBE, UNTERLEG-	5310-12-156-4922	000125004311 DIN125-A4,3-ST-A3P	EA	004	-BBB	EW U		4 9	
018	LEITER, FAHRZEUGZUG SI 43/36 BEACHTEN	2540-12-318-5079	4358507240	EA	001	-BBB	EW		4 9	



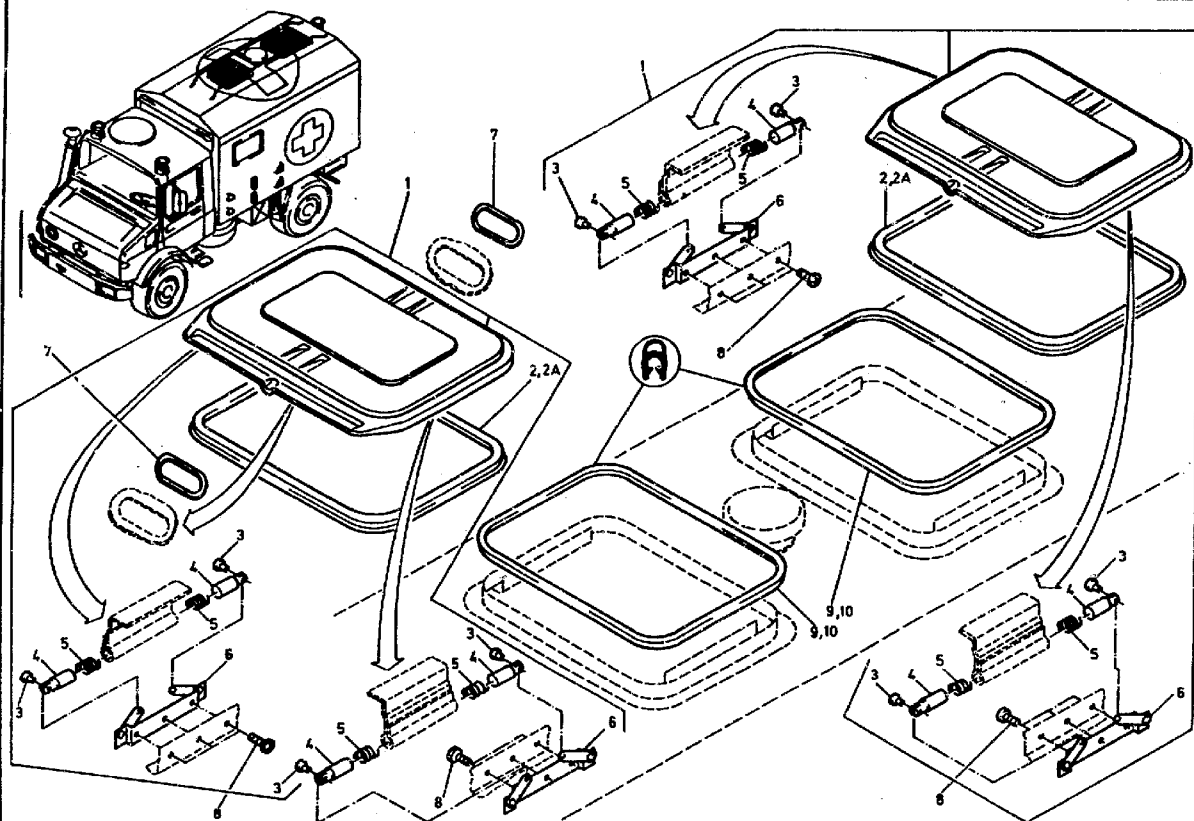



ORTS- ZAHL	BESCHREIBUNG	VERSORGUNGS- NUMMER	1. TEILEKENNZEICHEN 2. TEILEKENNZEICHEN	BZ	MJO	MESB 1234	EK SI	K DM	VARIANTEN	ANWB
BZÜ										
1	2	3	4	5	6	7	8	9	10	11
001	KLAPPE, BELUEFTUNGS	2510-12-197-0547	3818300442	EA	002	-BBB	EW		4	9
002	.DICHTUNG, NICHTMETA NAV OZ 2A	5330-12-197-1219	3818370398	EA	001	-BBB	EW		4	
002A	.DICHTUNG, NICHTMETA	5330-12-303-4641	3018370998	EA	001	-BBB	EW		4	9
003	.NIET, ZYLINDER-	5320-12-140-0505	007341005109 DIN7341-A5H11X18-ST	EA	004	-BBB	EW		4	9
004	.STIFT, ZYLINDER-	5315-12-197-0949	3819910201	EA	004	-BBB	EW		4	9
005	.FEDER, SCHRAUBEN-,	5360-12-197-0950	3818370035	EA	004	-BBB	EW		4	9
006	.STUETZE, FAHRZEUGAU	2510-12-197-1771	3818300314	EA	002	-BBB	EW		4	9
007	RAHMEN, ZUGANGSOEFF	5340-12-197-0770	3818370030	EA	004	-BBB	EW		4	9
008	SCHRAUBE, SCHLITZKO	5305-12-175-4359	007985008135 DIN7985-M8X10-4.8-H-A2P	EA	012	-BBB	EW U		4	9
009	NICHTMETALL-U-PROFI LAENGE AM ORT: 2220MM NAV OZ 10	9390-12-184-5542	0009879672 4610048	MR	002	-BBB	EW U		4	
010	NICHTMETALL-U-PROFI LAENGE AM ORT: 2220MM	9390-12-318-4943	0009871253 XDW493E	EA	002	-BBB	EW		4	9



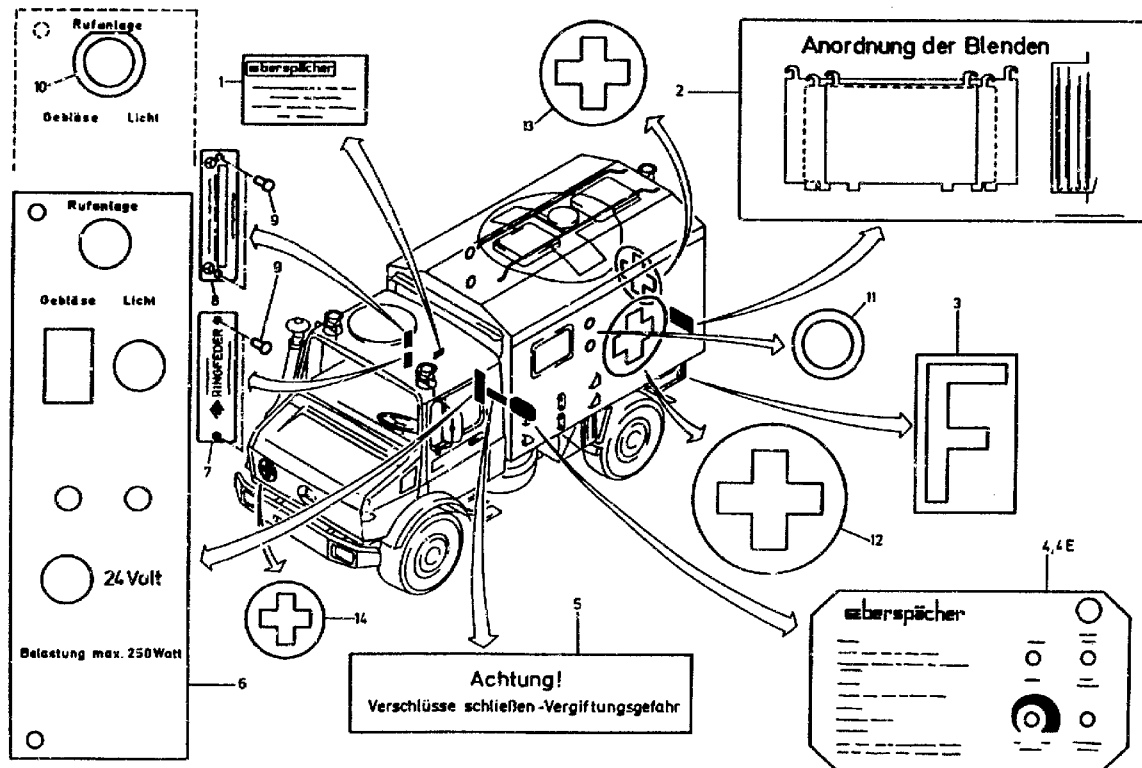



ORTS- ZAHL	BESCHREIBUNG	VERSORGUNGS- NUMMER	1. TEILEKENNZEICHEN 2. TEILEKENNZEICHEN	BZ	MJO	MESSE 1234	EK SI	K DM	VARIANTEN	ANWB
BZÜ										
1	2	3	4	5	6	7	8	9	10	11
001	SCHILD, INSTRUKTION HEIZUNG	9905-12-197-0771	4358357088	EA	001	-BBB	EW		4 9	
002	SCHILD, INSTRUKTION FÜR BLENDE	9905-12-197-0772	4355840158	EA	001	-BBB	EW		4 9	
003	SCHILD, HINWEIS-, A FEUERLOESCHER	9905-12-197-0773	4355840721	EA	001	-BBB	EW		4 9	
004	SCHILD, INSTRUKTION BEDIEN-SCHILD BIS FGST 161880	9905-12-197-0774	4358357188	EA	001	-BBB	EW		4 9	*
004E	SCHILD BEDIEN-SCHILD AB FGST 161881		4358217057	EA	001	-DDD			9	*
005	SCHILD, INSTRUKTION WARN-SCHILD	9905-12-197-0775	4355843121	EA	001	-BBB	EW		4 9	
006	SCHILD, INSTRUKTION BEDIEN-SCHILD	9905-12-197-0776	4355843221	EA	001	-BBB	EW		4 9	
007	SCHILD, IDENTIFIZIE TYPEN-SCHILD	9905-12-303-2847	4355840025	EA	001	-BBB	EW		4 9	
008	SCHILD, IDENTIFIZIE KAROSSERIE-SCHILD	9905-12-179-6984	4428170026	EA	001	-BBB	EW		4 9	
009	STIFT, MIT RILLE UN	5315-12-152-2484	001476003007 DIN1476-3X6-ST-A3P	EA	004	-BBB	EW U		4 9	
010	HINWEISSCHILD RUFANLAGE		4355844321	EA	001	-DDD			4 9	
011	HINWEISSCHILD RUFANLAGE		4355844221	EA	004	-DDD			4 9	
012	ROTKREUZ-SCHILD SEITLICH		4358687088	EA	002	-DDD			4 9	



ORTS- ZAHL	BESCHREIBUNG	VERSORGUNGS- NUMMER	1. TEILEKENNZEICHEN 2. TEILEKENNZEICHEN	BZ	MJO	MESB 1234	EK SI	K IM	VARIANTEN	ANWB
BZÜ										
1	2	3	4	5	6	7	8	9	10	11
013	ROTKREUZ-SCHILD HINTEN		4358687188	EA	001	-DDD			4 9	
014	ROTKREUZ-SCHILD VORN		4358687288	EA	001	-DDD			4 9	



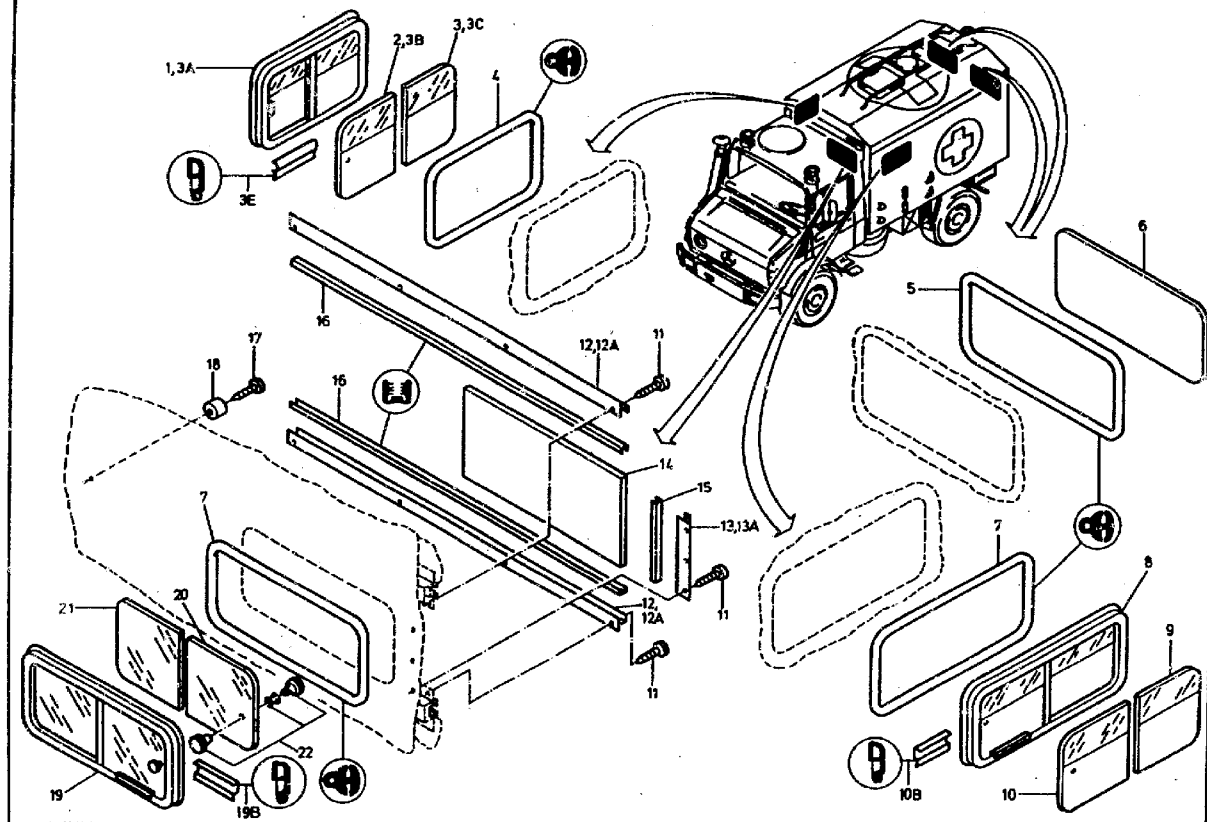



ORTS- ZAHL	BESCHREIBUNG	VERSORGUNGS- NUMMER	1. TEILEKENNZEICHEN 2. TEILEKENNZEICHEN	BZ	MJO	MESB 1234	EK SI	K DM	VARIANTEN	ANWB
BZÜ										
1	2	3	4	5	6	7	8	9	10	11
001	SCHIEBEFENSTER NICHT MEHR EINBAUEN VERWENDE OZ 3A		4356707380	EA	001	-DDD			4	
002	.FENSTER, FAHRZEUG ZU OZ 1	2510-12-197-1772	4356787710	EA	001	-BBB	EW		4	
003	.FENSTER, FAHRZEUG ZU OZ 1	2510-12-197-1773	4356787610	EA	001	-BBB	EW		4	
003A	SCHIEBEFENSTER VOLLST.MIT:OZ 3B U.3C		4356707880 4356707880	EA	001	-DDD			4	9
003B	.GLAS, EINSCHLEIBENSI ZU OZ 3A	9340-12-318-9508	4356788210 4356788210	EA	001	-BBB	EW		4	9
003C	.GLAS, EINSCHLEIBENSI ZU OZ 3A	9340-12-318-9509	4356788110 4356788110	EA	001	-BBB	EW		4	9
003E	.FORMLEISTE, METALL-	2590-12-318-9274	0006780137 WN12271/3	EA	001	-BBB	EW		4	9
004	DICHTUNG, NICHTMETA	5330-12-197-1220	4357357120	EA	001	-BBB	EW		4	9
005	DICHTUNG, NICHTMETA	5330-12-197-1221	4357457120	EA	002	-BBB	EW		4	9
006	FENSTER, FAHRZEUG	2510-12-197-1774	4356737109	EA	002	-BBB	EW		4	9
007	DICHTUNG, NICHTMETA	5330-12-197-1222	4356717020	EA	002	-BBB	EW		4	9
008	SCHIEBEFENSTER VOLLST.MIT: OZ 9-10B		4356707780 4356707780	EA	001	-DDD			4	9
009	.FENSTER, FAHRZEUG	2510-12-197-1775	4356788010	EA	001	-BBB	EW		4	9
010	.FENSTER, FAHRZEUG	2510-12-197-1776	4356787011	EA	001	-BBB	EW		4	9
010B	.FORMLEISTE, METALL-	2590-12-318-9275	0006780037 WN12268/3	EA	001	-BBB	EW		4	9



ORTS- ZAHL	BESCHREIBUNG	VERSORGUNGS- NUMMER	1. TEILEKENNZEICHEN 2. TEILEKENNZEICHEN	BZ	MJO	MESB 1234	EK SI	K DM	VARIANTEN	ANWB
1	2	3	4	5	6	7	8	9	10	11
011	SCHRAUBE, GEWINDEFO	5305-12-142-5720	007981004261 DIN7981-ST4, 2X16-C-H-A3P	EA	017	-BBB	EW U		4	9
012	FORMLEISTE, METALL- NAV OZ 12A	2510-12-197-1777	4356707028	EA	002	-BBB	EW		4	
012A	FORMLEISTE, METALL-	2590-12-318-9276	4356878432	EA	002	-BBB	EW		4	9
013	FORMLEISTE, METALL- NAV OZ 13A	2510-12-197-1778	4356707128	EA	001	-BBB	EW		4	
013A	FORMLEISTE, METALL-	2590-12-319-0473	4356878332	EA	001	-BBB	EW		4	9
014	ABDECKSCHIEBER		4356707008	EA	001	-SSS			4	9
015	DICHTUNG, NICHTMETA LAENGE AM ORT:290 MM	5330-12-181-0213	3096730031	EA	001	-BBB	EW		4	9
016	DICHTUNG, NICHTMETA LAENGE AM ORT:1358 MM	5330-12-181-0213	3096730031	EA	002	-BBB	EW		4	9
017	SCHRAUBE, GEWINDEFO	5305-12-142-5739	007981004263 DIN7981-ST4, 8X32-C-H-A3P	EA	001	-BBB	EW		4	9
018	PUFFER, NICHTMETALL	5340-12-134-6355	0019876540 VG95092B15, 5X11NR70	EA	001	-BBB	EW		4	9
019	SCHIEBEFENSTER VOLLST.MIT:OZ 20-22		4356707480 4356707480	EA	001	-DDO			4	9
019B	.FORMLEISTE, METALL-	2590-12-318-9274	0006780137 WN12271/3	EA	001	-BBB	EW		4	9
020	.FENSTER, FAHRZEUG	2510-12-197-1779	4356787910	EA	001	-BBB	EW		4	9
021	.FENSTER, FAHRZEUG	2510-12-197-1780	4356787810	EA	001	-BBB	EW		4	9
022	.GRIFF, FENSTER	5340-12-303-0023	0006721560 WN2139	EA	001	-BBB	EW U		4	9



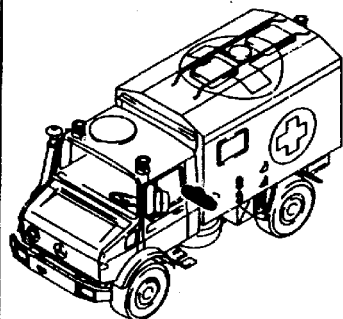

Für weitere Ersatzteile  
siehe TDV 2540/016-50

siehe Bildtafel 25-2

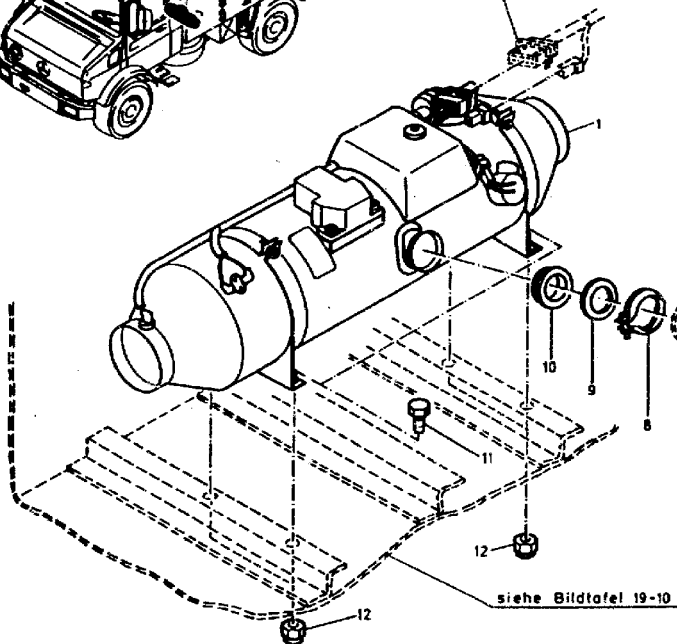
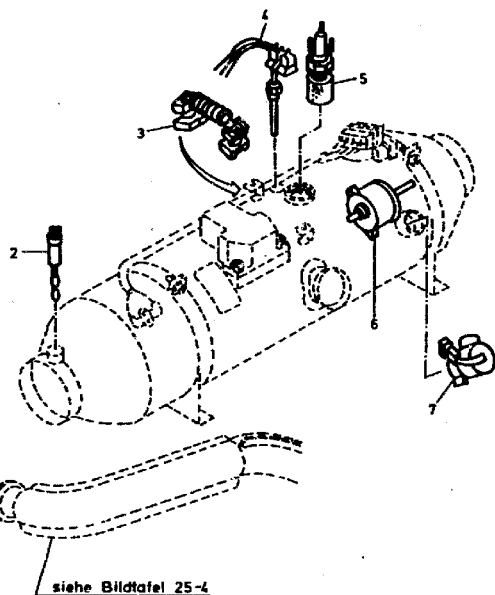



Für weitere Ersatzteile  
siehe TDV 2540/016-50

siehe Bildtafel 25-002

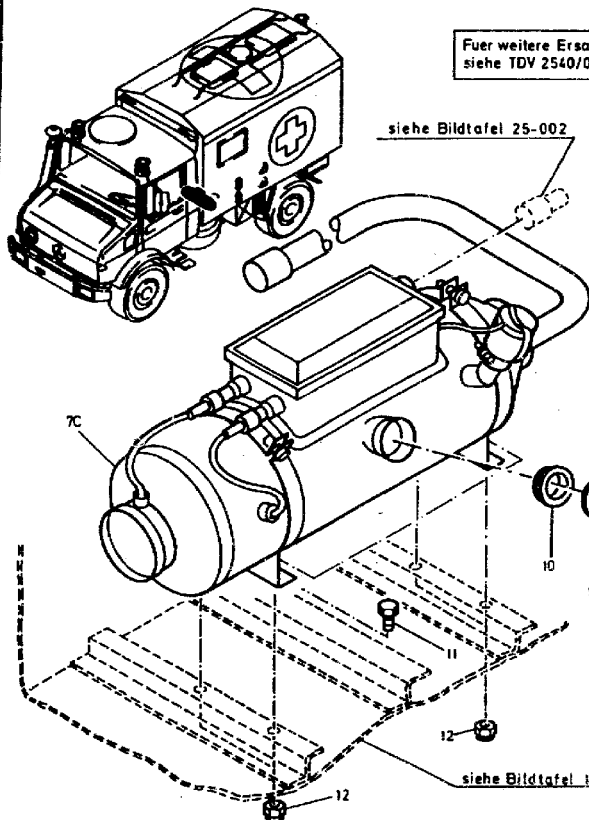

siehe Bildtafel 19-010

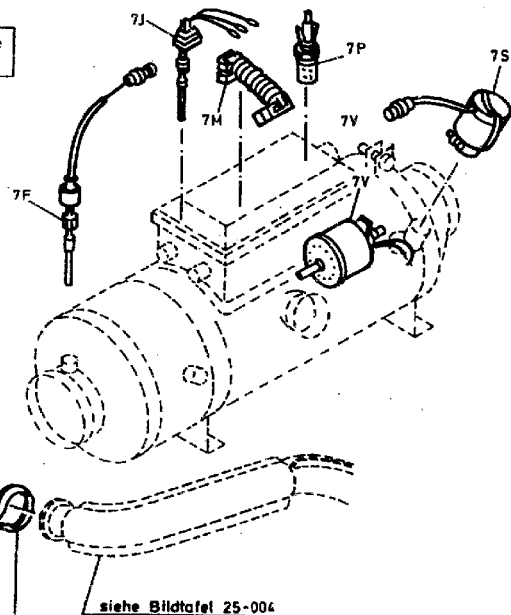

siehe Bildtafel 25-004





ORTS- ZAHL	BESCHREIBUNG	VERSORGUNGS- NUMMER	1. TEILEKENNZEICHEN 2. TEILEKENNZEICHEN	BZ	MJO	MESE 1234	EK SI	K IM	VARIANTEN	ANWB
BZU										
1	2	3	4	5	6	7	8	9	10	11
001	HEIZGERAET, FAHRZEU	2540-12-166-1278	4358307361 251244050000	EA	001	-BBB	BD U		4 9	80*
002	.GEBER, TEMPERATUR,	6685-12-167-1067	0008354879 201348030032	EA	001	-BBB	EW U		4 9	
003	.WIDERSTAND, FEST, D	5905-12-167-3198	0008217960 251244010500	EA	001	-BBB	EW U		4 9	
004	.SCHALTER, TEMPERATU	5930-12-167-3195	0038207810 251244993500	EA	001	-BBB	EW U		4 9	
005	.GLUEHZUENDKERZE	2540-12-167-3599	0008351126 251431010003	EA	001	-BBB	EW U		4 9	
006	.MOTOR, GLEICHSTROM-	6105-12-172-4011	0038207442 0130704006	EA	001	--BB	EW U		4 9	
007	.VENTIL, MAGNET-	4810-12-167-1474	0008309384 251244050200	EA	001	-BBB	EW U		4 9	
007C	HEIZGERAET, FAHRZEU	2540-12-337-6281	4358307461 251759050000	EA	001	-BBB	BD		9	92*
007F	.GEBER, TEMPERATUR,	6685-12-334-9533	0008356779 251731050500	EA	001	-BBB	EW U		9	*
007J	.SCHALTER, TEMPERATU	5930-12-167-3195	0038207810 251244993500	EA	001	-BBB	EW U		9	*
007M	.WIDERSTAND, FEST, D	5905-12-167-3198	0008217960 251244010500	EA	001	-BBB	EW U		9	*
007P	.GLUEHKERZE	2920-12-334-7439	0008352126 251731010006	EA	001	-BBB	EW U		9	*
007S	.VENTIL. MAGNET-	4810-12-334-8495	0018307684 251731050100	EA	001	-BBB	EW U		9	*
007V	.MOTOR, GLEICHSTROM-	6105-12-335-5902	0058201942 251731150100	EA	001	-BBB	EW U		9	*



ORTS- ZAHL	BESCHREIBUNG	VERSORGUNGS- NUMMER	1. TEILEKENNZEICHEN 2. TEILEKENNZEICHEN	BZ	MJC	MESB 1234	EK SI	K DM	VARIANTEN	ANWB
1	2	3	4	5	6	7	8	9	10	11
008	KLEMM, SCHLINGEN-	5340-12-163-4244	4358357191 SP4126.63/15SKZ	EA	001	-BBB	EW U		4	9
009	DICHTUNG	5330-12-325-3622	4358357198 251244890101	EA	001	-BBB	EW U		4	9
010	FLANSCH, LEITUNGSRO	4730-12-197-1781	4359977064	EA	001	-BBB	EW		4	9
011	SCHRAUBE, SECHSKANT	5305-12-155-6873	000933008212 DIN933-M8X16-8.8-A2P	EA	004	-BBB	EW U		4	9
012	MUTTER, SECHSKANT-,	5310-12-170-1310	913004008004 0100803061	EA	004	-BBB	EW U		4	9



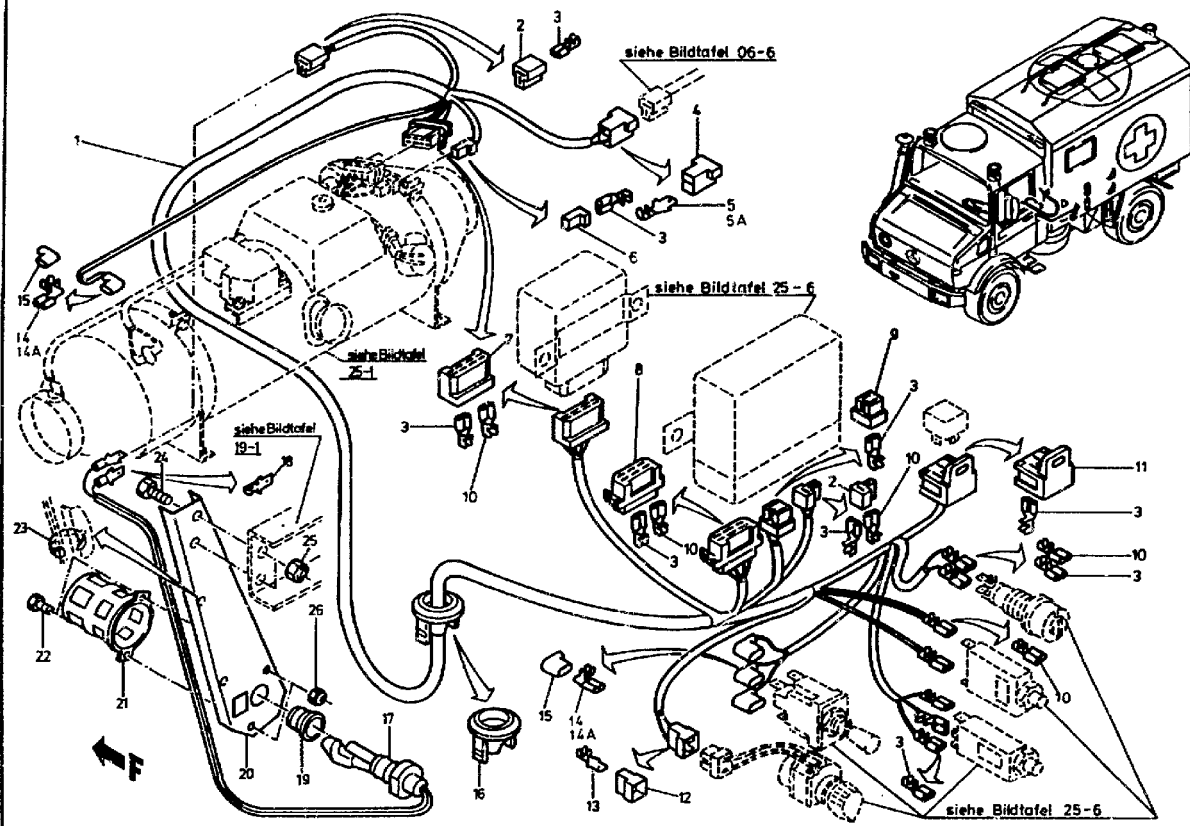



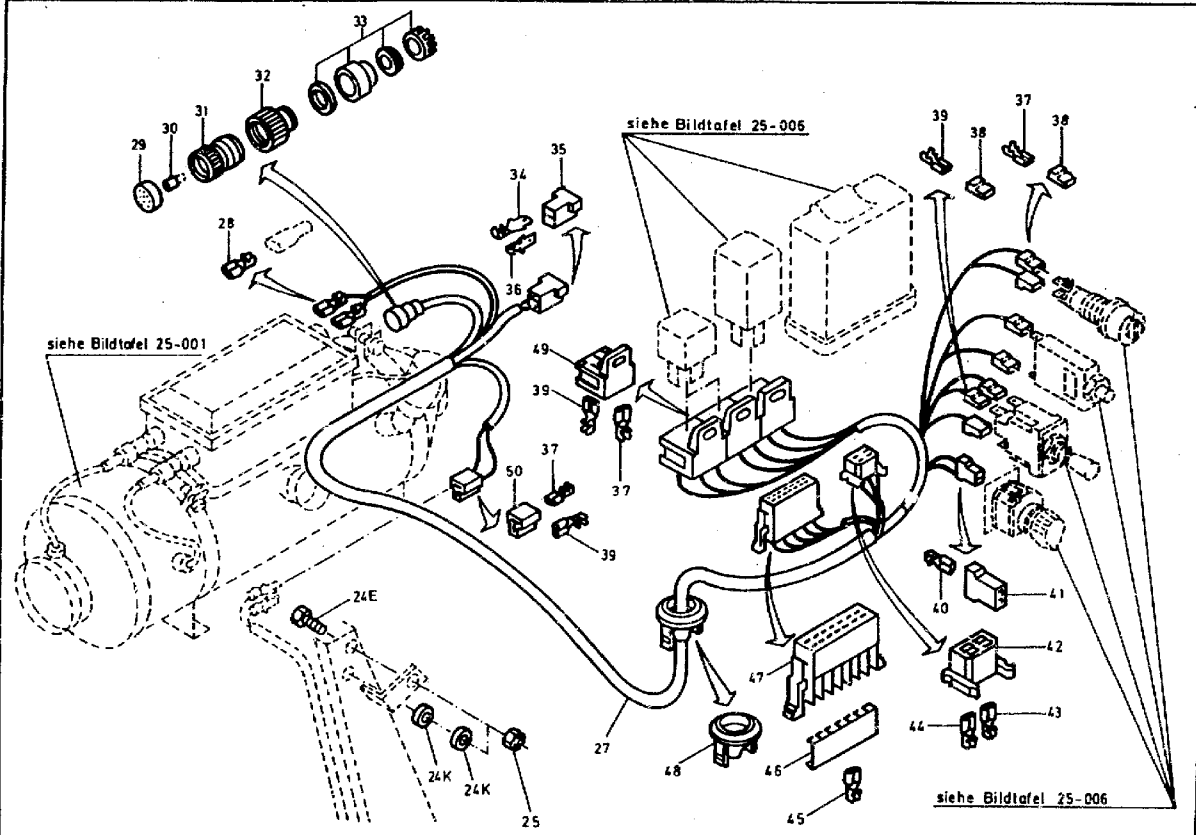



ORTS- ZAHL	BESCHREIBUNG	VERSORGUNGS- NUMMER	1. TEILEKENNZEICHEN 2. TEILEKENNZEICHEN	BZ	MJO	MESB	EK	K	VARIANTEN	ANWB	
EZÜ						1234	SI	DM			
1	2	3	4	5	6	7	8	9	10	11	
001	KABEL, SPEZIAL-, AN	2590-12-197-1539	4358207015	EA	001	-BBB	EW		4	9	81*
002	.STECKVERBINDERKOERP	5935-12-152-5358	0015458728 180907	EA	002	-BBB	EW U		4	9	
003	.ANSCHLUSZSTUECK, SC	5940-12-175-3235	0005453826 DIN46340-A6,3-2,MSGALAG	EA	031	-BBB	EW U		4	9	
004	.STECKVERBINDERKOERP	5935-12-175-3236	0015457928 180908-0	EA	001	-BBB	EW U		4	9	
005	.ANSCHLUSZSTUECK, SC NAV OZ 5A	5940-12-197-1927	0125457828 180352-2	EA	002	-BBB	EW		4	9	*
005A	.ANSCHLUSZSTUECK, SC	5940-12-175-3239	0025451428 180409-6	EA	002	-BBB	EW		4	9	*
006	.STECKVERBINDERKOERP	5935-12-152-5357	0025451128 925324-2	EA	001	-BBB	EW U		4	9	
007	.STECKVERBINDERKOERP	5935-12-164-1838	0015458328 163007	EA	002	-BBB	EW U		4	9	
008	.STECKVERBINDER, ELE	5935-12-159-7039	0015458128 163006	EA	001	-BBB	EW		4	9	
009	.STECKVERBINDERKOERP	5935-12-171-5507	0045450728 180923	EA	001	-BBB	EW U		4	9	
010	.ANSCHLUSZSTUECK, SC	5940-12-176-7240	0015450126 46647-213-004	EA	007	-BBB	EW		4	9	
011	.FASSUNG, ELEKTRONIS	5935-12-171-4344	0065451428 3334485008	EA	001	-BBB	EW U		4	9	
012	.STECKVERBINDERKOERP	5935-12-177-0972	0075455928 180924	EA	001	-BBB	EW U		4	9	
013	.ANSCHLUSZSTUECK, SC	5940-12-175-4907	0025450628 42565-3	EA	002	-BBB	EW		4	9	



ORTS- ZAHL	BESCHREIBUNG	VERSORGUNGS- NUMMER	1. TEILEKENNZEICHEN 2. TEILEKENNZEICHEN	BZ	MJO	MESB	EX	K	VARIANTEN	ANWB
BZÜ						1234	SI	DM		
1	2	3	4	5	6	7	8	9	10	11
014	.ANSCHLUSZSTUECK, SC NAV OZ 14A	5940-12-166-3325	0005456526 180429-3	EA	004	-BBB	EW		4 9	*
014A	.AANSLUITING (1), SN	5940-17-103-7202	0085459826 180429-2	EA	004	-BBB	EW		4 9	*
015	.KABELTUELLE, ELEKTR	5975-12-166-3326	0055457228 180984	EA	004	-BBB	EW U		4 9	
016	.TUELLE, NICHTMETALL	5325-12-197-4846	0005463637 201601010101	EA	001	-BBB	EW		4 9	
017	SCHALTER, FLUSSSIGK VOLLST.MIT:OZ 18	6680-12-197-1223	0038204610 395.060/016/006	EA	001	-BBB	EW		4 9	
018	.STECKVERBINDERKOERP	5935-12-175-3236	0015457928 180908-0	EA	002	-BBB	EW U		4 9	
019	KABELTUELLE, ELEKTR	5975-12-197-3038	3019970481	EA	001	-BBB	EW		4 9	
020	HALTER, FAHRZEUGHEI	2540-12-197-1224	4358307014	EA	001	-BBB	EW		4 9	
021	FILTEREINSATZ, DURC	4330-12-197-4849	4358327044	EA	001	-BBB	EW		4 9	
022	SCHRAUBE, SCHLITZKO	5305-12-174-5107	000965005004 DIN965-MSX12-4.8-H-A2P	EA	002	-BBB	EW U		4 9	
023	STRAP, TREDOWN, ELECT	5975-00-570-9598	MS3367-7-9	HD	002	-BBB	EW U		4 9	
024	SCHRAUBE, SECHSKANT BIS PGST 161880	5305-12-141-9888	000233010128 DIN933-M10X20-8.8-A3P	EA	002	-BBB	EW U		4 9	*
024E	SCHRAUBE, SECHSKANT AB PGST 161881	5305-12-156-4872	000933010105 DIN933-M10X25-8.8-A3P	EA	002	-BBB	EW U		9	*
024K	SCHLEIBE, UNTERLEG- AB PGST 161881	5310-12-156-5471	000125010518 DIN125-A10,5-ST-A3P	EA	002	-BBB	EW U		9	*
025	MUTTER, SECHSKANT-,	5310-12-173-0419	913004010008 0101003061	EA	002	-BBB	EW U		4 9	



ORTS- ZAHL	BESCHREIBUNG	VERSORGUNGS- NUMMER	1. TEILEKENNZEICHEN 2. TEILEKENNZEICHEN	BZ	MJO	MESB	EK	K	VARIANTEN	ANWB
BZÜ						1234	SI	IM		
1	2	3	4	5	6	7	8	9	10	11
026	MUTTER, SECHSKANT-,	5310-12-175-5993	913004005001 0100503061	EA	002	-BBB	EW U		4	9
027	KABEL, SPEZIAL-, AN AB FGST 161881 VOLLST MIT OZ 28-50	6150-12-337-6159	4358207033 25 175952 04 00	EA	001	-BBB	EW			9 *
028	.ANSCHLUSZSTUECK, SC	5940-12-147-9355	DIN46247-6,3-2,5-MS-GAL AG	EA	002	-BBB	GW			9 *
029	.GEHAEUSE		0305450728 7811160	EA	001	-DDD				9 *
030	.BUCHSE		0075451026 7814011	EA	009	-DDD				9 *
031	.ZWISCHENSTUECK		0305450828 7807163	EA	001	-DDD				9 *
032	.UEBERGANGSSTUECK		0305450928 9801081	EA	001	-DDD				9 *
033	.REDUZIERSTUECK		0305451028 7800053	EA	001	-DDD				9 *
034	.STECKER		DIN46343-B6,3-6-MS-GAL AG	EA	001	-DDD				9 *
035	.STECKVERBINDERKOERP	5935-12-175-3236	0015457928 180908-0	EA	001	-BBB	EW U			9 *
036	.STECKER		DIN46343-B6,3-2,5-MS-GAL AG	EA	001	-DDD				9 *
037	.STECKHUELSE		DIN46340-B6,3-2,5-MS-GAL AG	EA	013	-DDD				9 *
038	.STECKVERBINDERKOERP	5935-12-152-5357	0025451128 925324-2	EA	007	-BBB	EW U			9 *
039	.STECKHUELSE		DIN46340-B6,3-6-MS-GAL AG	EA	008	-DDD				9 *
040	.STECKHUELSE		DIN46340-B2,8-1-MS-GAL AG	EA	002	-DDD				9 *



ORTS- ZAHL BZÜ	BESCHREIBUNG	VERSORGUNGS- NUMMER	1. TEILEKENNZEICHEN 2. TEILEKENNZEICHEN	BZ	MJO	MESB 1234	EK SI	K DM	VARIANTEN	ANWB
1	2	3	4	5	6	7	8	9	10	11
041	.GEHAEUSE		925015-0	EA	001	-DDD			9	*
042	.STECKVERBINDERKORP	5935-12-175-3241	0015458428 180900-0	EA	001	-BBB	EW U		9	*
043	.STECKHUELSE		DIN46340-A6,3-2,5-MS-GAL AG	EA	003	-DDD			9	*
044	.STECKHUELSE		DIN46340-A6,3-6-MS-GAL AG	EA	001	-DDD			9	*
045	.STECKHUELSE		927856-4	EA	009	-DDD			9	*
046	.VERRINGELUNGSELEMENT		0005452973 AK 11661	EA	001	-DDD			9	*
047	.STECKHUELSENGEHAEUSE		0295450428 AK 11660	EA	001	-DDD			9	*
048	.TUELLE, NICHTMETALL	5325-12-197-4846	0005463637 201601010101	EA	001	-BBB	EW		9	*
049	.FASSUNG, ELEKTRONIS	5935-12-171-4344	0065451428 3334485008	EA	003	-BBB	EW U		9	*
050	.STECKVERBINDERKORP	5935-12-152-5358	0015458728 180907	EA	001	-BBB	EW U		9	*



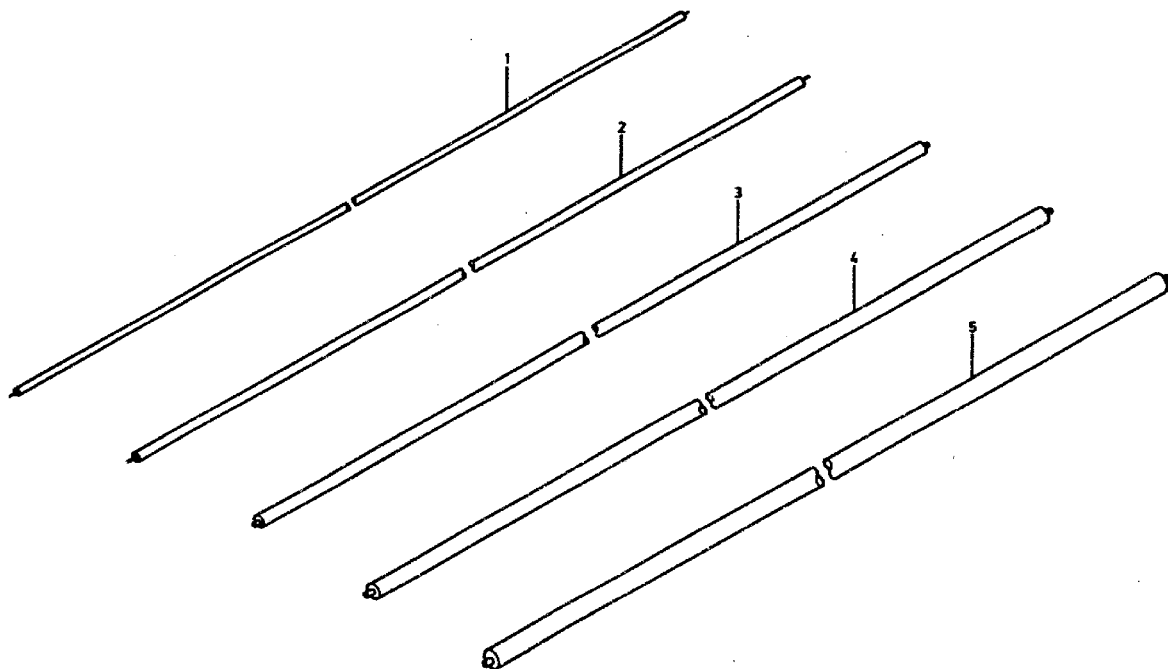



ORTS- ZAHL	BESCHREIBUNG	VERSORGUNGS- NUMMER	1. TEILEKENNZEICHEN 2. TEILEKENNZEICHEN	BZ	MJO	MESB 1234	EK SI	K DM	VARIANTEN	ANWB
1	2	3	4	5	6	7	8	9	10	11
001	DRAHT, ELEKTRO-	6145-12-306-2456	VG95218T020A002	MR	000	-BBB	EW U		4	9
002	DRAHT, ELEKTRO-	6145-12-151-4341	VG95218T020C002	MR	000	-BBB	EW U		4	9
003	DRAHT, ELEKTRO-	6145-12-151-4350	VG95218T020C003	MR	000	-BBB	EW U		4	9
004	DRAHT, ELEKTRO-	6145-12-151-4343	VG95218T020C004	MR	000	-BBB	EW U		4	9
005	DRAHT, ELEKTRO-	6145-12-199-4671	VG95218T020A009	MR	000	-BBB	EW U		4	9



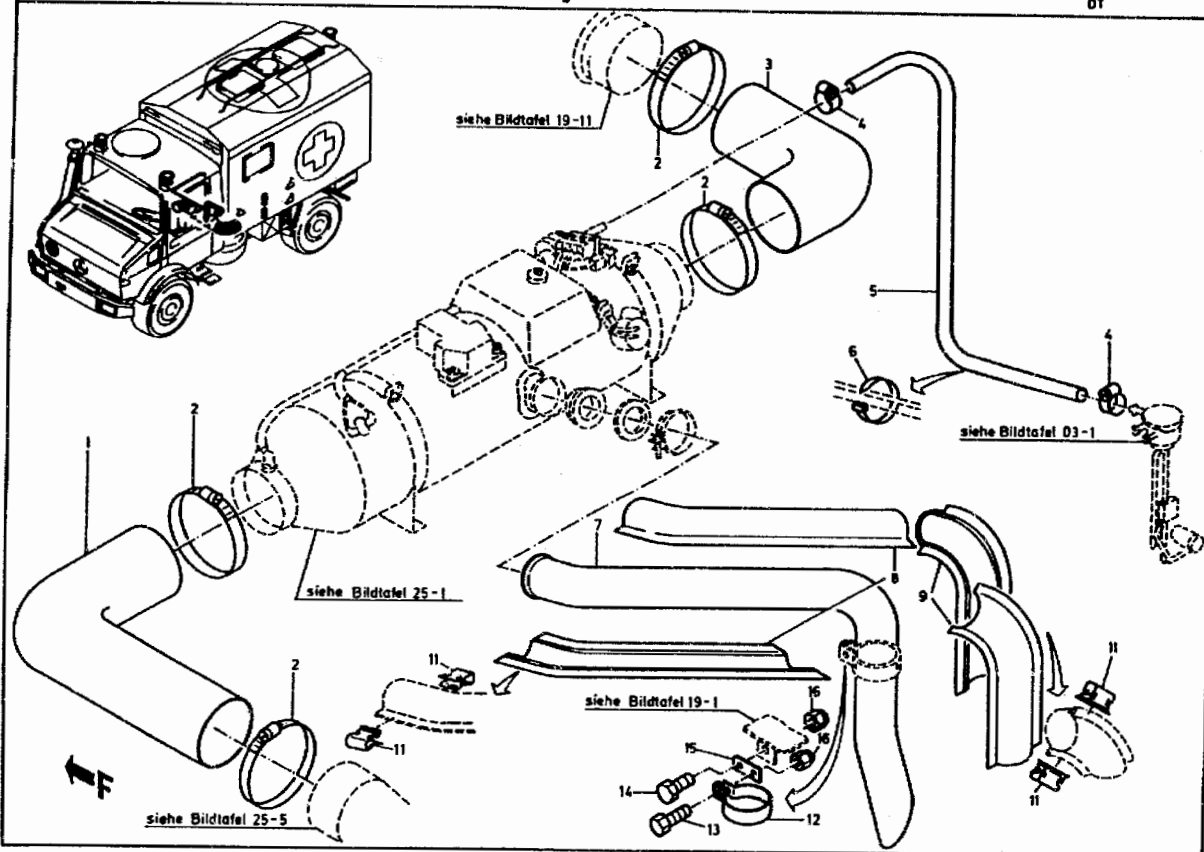



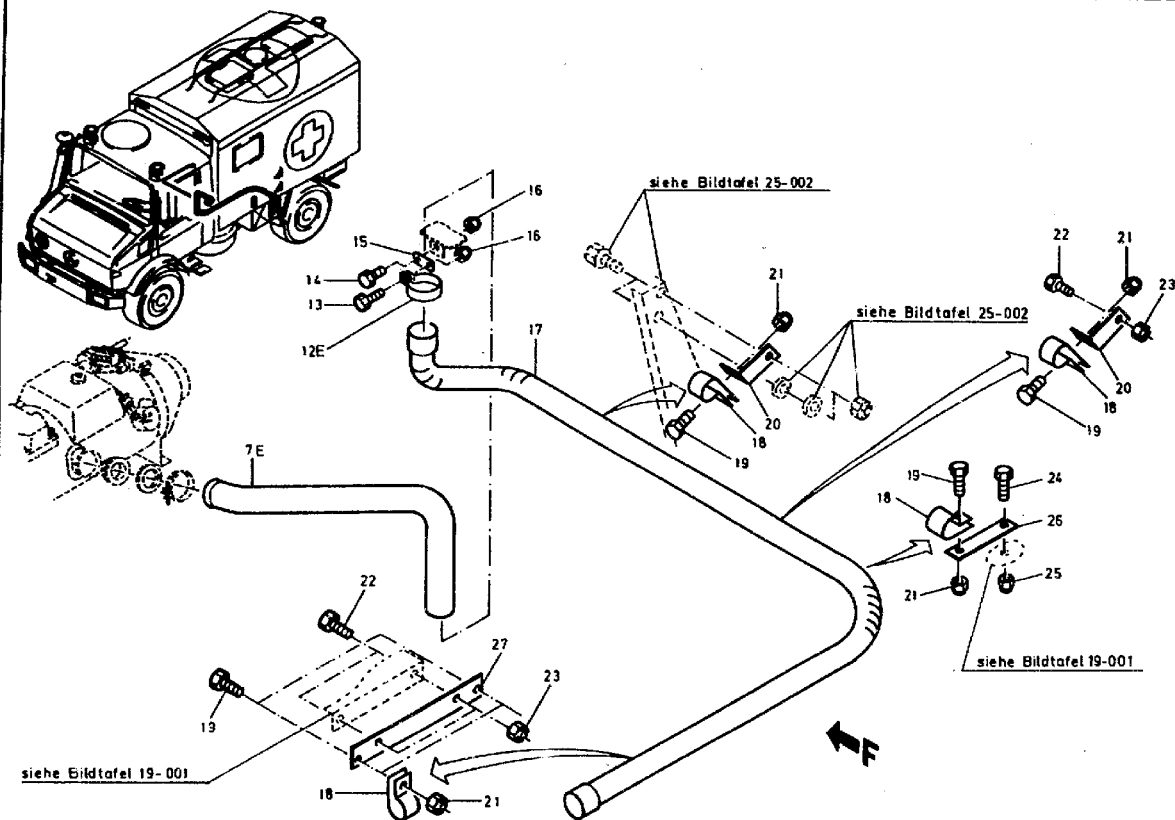



ORTS- ZAHL	BESCHREIBUNG	VERSORGUNGS- NUMMER	1. TEILEKENNZEICHEN 2. TEILEKENNZEICHEN	BZ	MJO	MESB	EK	K	VARIANTEN	ANWB
BZÜ						1234	SI	DM		
1	2	3	4	5	6	7	8	9	10	11
001	SCHLAUCH, VORGEFORM BEI MONTAGE ANPASSEN	4720-12-197-2261	4358327188	EA	002	-BBB	EW		4	9
002	KLEMM, SCHLAUCH	4730-12-177-8123	916026090000 DIN3017-AL90-110C6-W2	EA	004	-BBB	EW U		4	9
003	SCHLAUCH, VORGEFORM	4720-12-337-5625	4358327488	EA	001	-BBB	EW		4	9
004	KLEMM, SCHLAUCH	4730-12-140-3653	900288010000 DIN3017-B1-10X9-W1-1	EA	002	-BBB	EW U		4	9
005	SCHLAUCH, NICHTMETA LAENGE AM ORT: 2000MM	4720-12-121-2514	073379006203 DIN73379-B6X2,5	MR	001	-BBB	EW U		4	9
006	STRAP, TIEDOWN, ELECT	5975-00-570-9598	MS3367-7-9	HD	005	-BBB	EW U		4	9
007	ROHR, METALL-, ENDB BIS FGST 161880	4710-12-198-6634	4358307015	EA	001	-BBB	EW		4	9
007E	ABGASROHR AB FGST 161881	2540-12-337-5764	4358307815	EA	001	-BBB	EW		9	*
008	WAERMEDAEINMABDECKUN	2540-12-303-3167	4358327054 251443800200	EA	001	-BBB	EW		4	9
009	WAERMEDAEINMABDECKUN	2540-12-303-3168	4358327154 251443800300	EA	001	-BBB	EW		4	9
011	KLIPP, FEDERKRAFT-	5340-12-303-2336	4358327028 11847	EA	012	-BBB	EW		4	9
012	KLEMM, SCHLINGEN- BIS FGST 161880	5340-12-197-0778	071555042300 DIN71555-42,3-PHOSPHATIERT	EA	001	-BBB	EW		4	9
012E	KLEMM, SCHLINGEN- AB FGST 161881	5340-12-337-5462	071555045501 DIN71555-45,5LACK BIS 600 GRAD C	EA	001	-BBB	EW		9	*
013	SCHRAUBE, SECHSKANT	5305-12-156-4865	000933008153 DIN933-M <sup>12</sup> Y25-8.8-A2P	EA	001	-BBB	EW U		4	9



ORTS- ZAHL	BESCHREIBUNG	VERSORGUNGS- NUMMER	1. TEILEKENNZEICHEN 2. TEILEKENNZEICHEN	BZ	MJO	MESB	EK	K	VARIANTEN	ANWB
BZÜ						1234	SI	IM		
1	2	3	4	5	6	7	8	9	10	11
014	SCHRAUBE, SECHSKANT	5305-12-155-6878	000933008212 DIN933-M6X16-8.8-A2P	EA	001	-BBB	EW U		4 9	
015	LASCHE		4358317080	EA	001	-DDD			4 9	
016	MUTTER, SECHSKANT-,	5310-12-170-1310	913004008004 0100803061	EA	002	-BBB	EW U		4 9	
017	ABGASROHR AB FGST 161881		4358307715	EA	001	-DDD			9	*
018	KLEBME, SCHLINGEN- AB FGST 161881	5340-12-337-5543	916016041202	EA	005	-BBB	EW		9	*
019	SCHRAUBE, SECHSKANT AB FGST 161881	5305-12-156-4862	000933006121 DIN933-M6X20-8.8-A2P	EA	005	-BBB	EW U		9	*
020	HALTER AB FGST 161881		6205240340	EA	002	-DDD			9	*
021	MUTTER, SECHSKANT-, AB FGST 161881	5310-12-170-1309	913004006002 0100603061	EA	005	-BBB	EW U		9	*
022	SCHRAUBE, SECHSKANT AB FGST 161881	5305-12-156-4872	000933010105 DIN933-M10X25-8.8-A3P	EA	001	-BBB	EW U		9	*
023	MUTTER, SECHSKANT-, AB FGST 161881	5310-12-173-0419	913004010008 0101003061	EA	001	-BBB	EW U		9	*
024	SCHRAUBE, SECHSKANT AB FGST 161881	5305-12-156-4863	000933008147 DIN933-M8X20-8.8-A2P	EA	001	-BBB	EW U		9	*
025	MUTTER, SECHSKANT-, AB FGST 161881	5310-12-170-1310	913004008004 0100803061	EA	001	-BBB	EW U		9	*
026	HALTER AB FGST 161881		4064262840	EA	001	-SSS			9	*
027	HALTER AB FGST 161881		4358317314	EA	001	-SSS			9	*



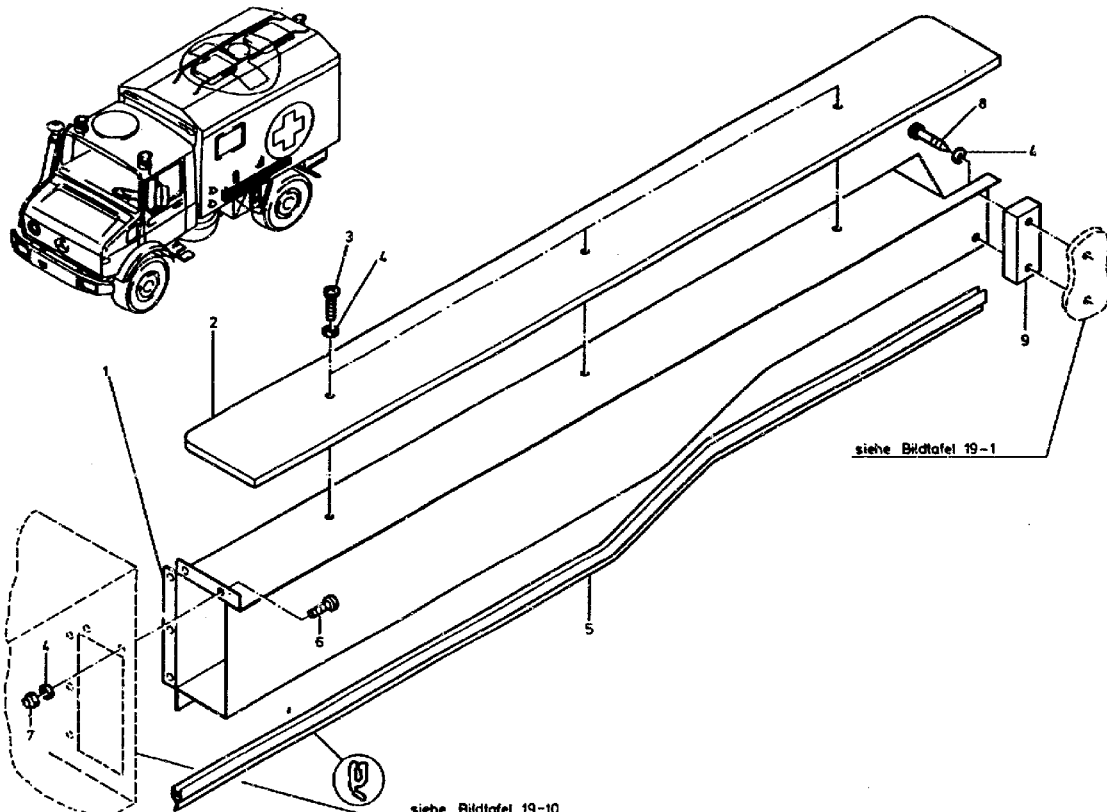



ORTS- ZAHL	BESCHREIBUNG	VERSORGUNGS- NUMMER	1. TEILEKENNZEICHEN 2. TEILEKENNZEICHEN	BZ	MJO	MESB	EK	K	VARIANTEN	ANWB
BZÜ						1234	SI	Γ		
1	2	3	4	5	6	7	8	9	10	11
001	LUFTKANAL, FAHRZEUG	2540-12-197-1228	4356607842	EA	001	-BBB	EW		4	9
002	ABDECKUNG		4356647109	EA	001	-SSS			4	9
003	SCHRAUBE, SCHLITZKO	5305-12-126-6102	007985006507 DIN7985-M6X20-8.8-H-A2P	EA	003	-BBB	EW U		4	9
004	SCHEIBE, UNTERLEG-	5310-12-184-8509	000125006421 DIN125-A6,4-ST-A3P	EA	010	-BBB	EW U		4	9
005	NICHTMETALL-U-PROFI LAENGE AM ORT:1600 MM	9390-12-318-4944	0029872672 461A329	MR	001	-BBB	EW		4	9
006	SCHRAUBE, SCHLITZKO	5305-12-179-5192	007985006193 DIN7985-M6X16-8.8-H-A2P	EA	005	-BBB	EW U		4	9
007	MUTTER, SECHSKANT-,	5310-12-170-1309	9130040060 0100603061	EA	005	-BBB	EW U		4	9
008	SCHRAUBE, HOLZ, INN	5305-12-333-3629	007996006009 DIN7996-6X35-ST-H-A3P	EA	002	-BBB	GW		4	9
009	UNTERLAGE		4356827097	EA	001	-DDD			4	9



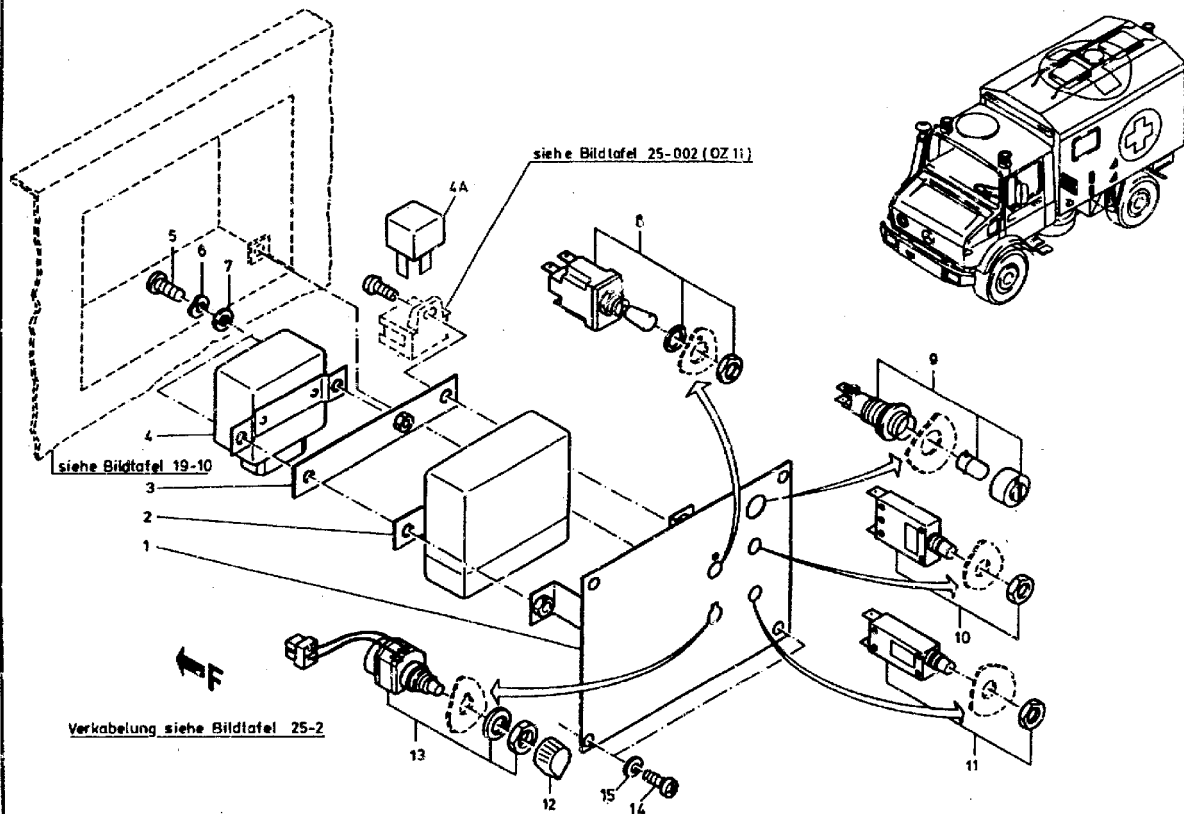



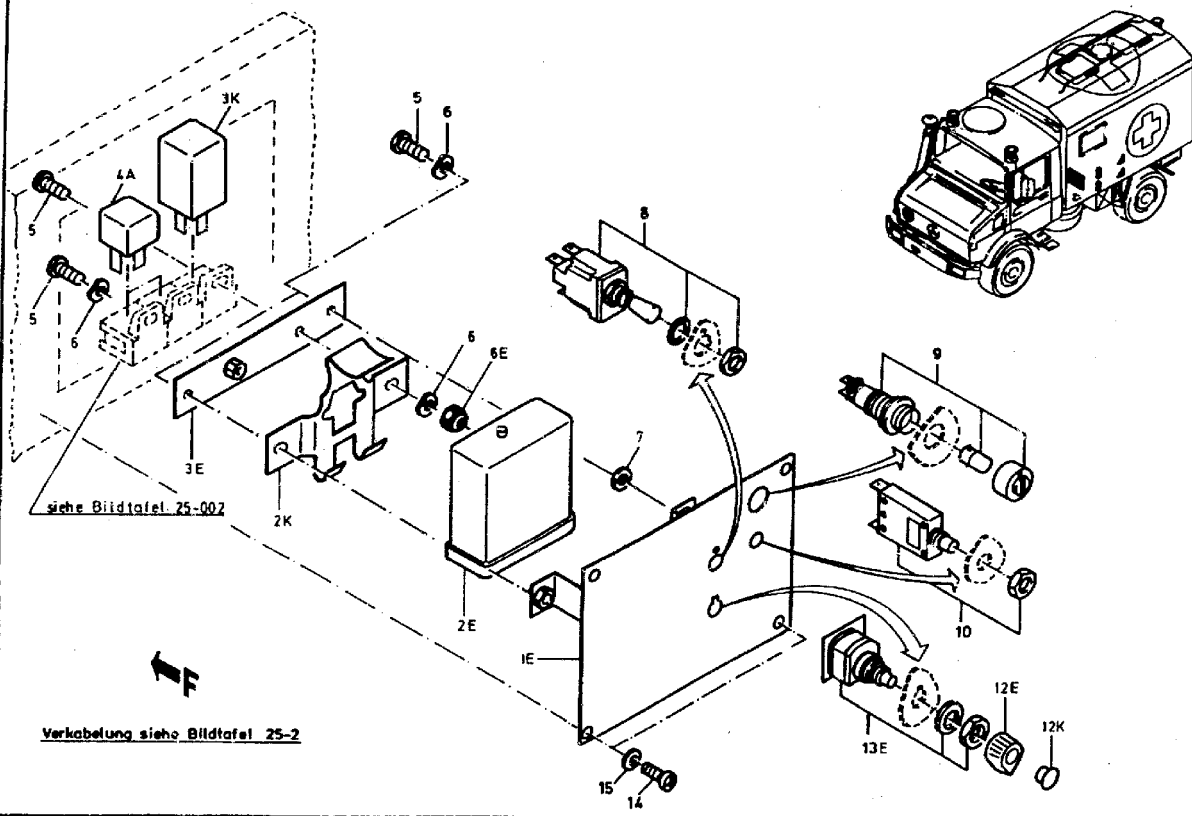



ORTS- ZAHL	BESCHREIBUNG	VERSORGUNGS- NUMMER	1. TEILEKENNZEICHEN 2. TEILEKENNZEICHEN	BZ	MJO	MESB 1234	EK SI	K DI	V. KENNZEICHEN	ANWB
BZÜ										
1	2	3	4	5	6	7	8	9	10	11
001	BEDIENUNGSPLATTE BIS FGST 161880		4358207011	EA	001	-DDD			4	9
001E	BEDIENUNGSPLATTE AB FGST 161881		4358207311	EA	001	-DDD				*
002	STEUERGERÄT BIS FGST 161880	2540-12-171-3208	4358277045 201559510000	EA	001	-BBB	EV U		4	9
002E	SCHALTKASTEN, ELEKT AB FGST 161881	2540-12-326-2583	4358207097	EA	001	-BBB	EW U			*
002K	HALTER AB FGST 161881		4358217314	EA	001	-DDD				*
003	PLATTE, VERBINDUNGS BIS FGST 161880	5340-12-197-0779	4358207111 251443520200	EA	001	-BBB	EW U		4	9
003E	HALTER AB FGST 161881		4358207214	EA	001	-DDD				*
003K	VERSTÄRKER AB FGST 161881		4358207089	EA	001	-DDD				*
004	IMPULSSCHALTER BIS FGST 161880	2540-12-171-3207	4358277145 251244530000	EA	001	-BBB	BD U		4	9
004A	RELAIS, ELEKTROMAGN BIS FGST 161880	5945-12-159-7938	4358227038 0332204204	EA	001	-BBB	EW U		4	9
004A	RELAIS, ELEKTROMAGN AB FGST 161881	5945-12-159-7938	4358227038 0332204204	EA	002	-BBB	EW U			*
005	SCHRAUBE, SCHLITZKO BIS FGST 161880	5305-12-126-3485	007985006157 DIN7985-M6X12-8.8-H-A2P	EA	003	-BBB	EW U		4	9
005	SCHRAUBE, SCHLITZKO AB FGST 161881	5305-12-126-3485	007985006157 DIN7985-M6X12-8.8-H-A2P	EA	004	-BBB	EW U			*
006	SCHEIBE, FEDER- BIS FGST 161880	5310-12-142-8171	000137006204 DIN137-B6-FST-A3P	EA	002	-BBB	EW U		4	9



ORTS- ZAHL	BESCHREIBUNG	VERSORGUNGS- NUMMER	1. TEILEKENNZEICHEN 2. TEILEKENNZEICHEN	BZ	MJO	MESB 1234	EK SI	K DM	VARIANTEN	ANWB
BZÜ										
1	2	3	4	5	6	7	8	9	10	11
006	SCHEIBE, FEDER- AB FGST 161881	5310-12-142-8171	000137006204 DIN137-B6-FST-A3P	EA	004	-BBB	EW U		9	*
006E	MUTTER, SECHSKANT- AB FGST 161881	5310-12-156-4991	000934006007 DIN934-M6-8-A2P	EA	001	-BBB	EW U		9	*
007	SCHEIBE, UNTERLEG- BIS FGST 161880	5310-12-184-8509	000125006421 DIN125-A6,4-ST-A3P	EA	002	-BBB	EW U		4 9	*
007	SCHEIBE, UNTERLEG- AB FGST 161881	5310-12-184-8509	000125006421 DIN125-A6,4-ST-A3P	EA	001	-BBB	EW U		9	*
008	SCHALTER, KIPP-	5930-12-171-2243	4358207110 08.1.2.15	EA	001	-BBB	EW U		4 9	
009	LEUCHTE, ANZEIGER	6210-12-143-1126	4358207066 AGNVG72646	EA	001	-BBB	EW U		4 9	
010	SCHUTZSCHALTER	5925-12-197-1347	4358207210 2-5700-IG1-K10-KF-25A	EA	001	-BBB	EW U		4 9	
011	SCHUTZSCHALTER BIS FGST 161880	5925-12-185-2917	4358207310 2-4100-P10-A3-0,4A	EA	001	-BBB	EW U		4 9	*
012	BEDIENUNGSKNOPF BIS FGST 161880	5355-12-167-4253	4358277025 2512445200C2	EA	001	-BBB	EW U		4 9	*
012E	DREHKNOPF AB FGST 161881		4358207092	EA	001	-DDD			9	*
012K	DECKEL AB FGST 161881		4358217038	EA	001	-DDD			9	*
013	WIDERSTAND, VERAEND BIS FGST 161880	5905-12-197-5277	4358207010	EA	001	-BBB	EW		4 9	*
013E	WIDERSTANDSBAUGRUPP AB FGST 161881	5905-12-335-0513	4358207197	EA	001	-BBB	EW U		9	*
014	SCHRAUBE, SCHLITZKO	5305-12-126-3485	007985006157 DIN7985-M6X12-8.8-H-A2P	EA	004	-BBB	EW U		4 9	



ORTS- ZAHL	BESCHREIBUNG	VERSORGUNGS- NUMMER	1. TEILEKENNZEICHEN 2. TEILEKENNZEICHEN	BZ	MJO	MESB 1234	EK SI	K DM	VARIANTEN	ANWB
1	2	3	4	5	6	7	8	9	10	11
015	SCHEIBE, UNTERLEG-	5310-12-184-8509	000125006421 DIN125-A6,4-ST-A3P	EA	004	-BBB	EW U		4 9	



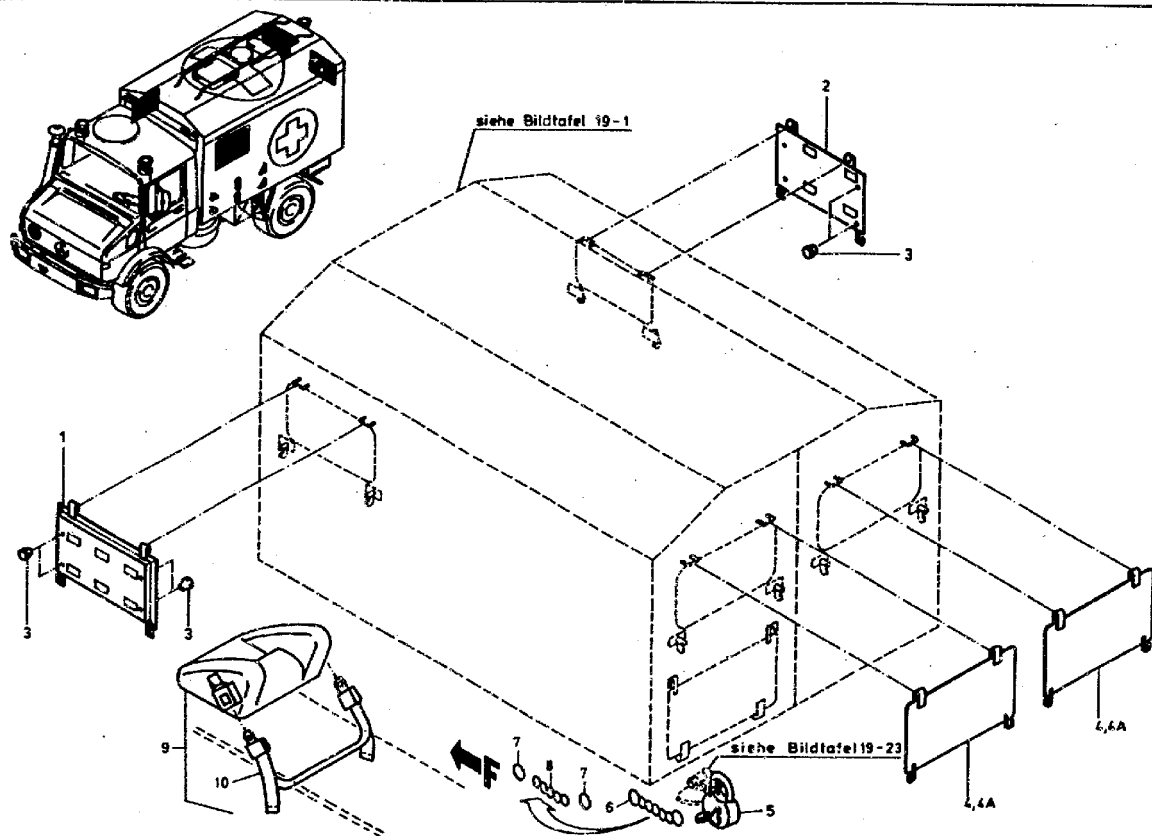



ORTS- ZAHL	BESCHREIBUNG	VERSORGUNGS- NUMMER	1. TEILEKENNZEICHEN 2. TEILEKENNZEICHEN	BZ	MJO	MESB	EK	K	VARIANTEN	ANWB
BZÜ						1234	SI	IM		
1	2	3	4	5	6	7	8	9	10	11
001	ABDECKUNG, FAHRZEUG	2540-12-197-0227	4357507407	EA	001	-BBB	EW		4	9
002	ABDECKUNG, FAHRZEUG	2540-12-197-0228	4357507207	EA	001	-BBB	EW		4	9
003	PUFFER, NICHTMETALL	5340-12-122-6368	0009871840	EA	012	-BBB	EW		4	9
004	ABDECKUNG, FAHRZEUG NAV.OZ 4A	2540-12-197-0229	4357507307	EA	002	-BBB	EW		4	
004A	ABDECKUNG, FAHRZEUG	2540-12-310-5853	4357527821	EA	002	-BBB	EW		4	9
005	SCHLOSZ, VORHAENGE-	5340-12-129-3078	007465040201 DIN7465-B40-MS-ST-6014	EA	004	-BBB	EV U		4	9
006	KETTE ZU FERTIGEN AUS OZ: 7 U.8		4359887565	EA	004	-SSS			4	9
007	.RING, VERBINDUNGS-	5365-12-159-8349	0009880266	EA	001	-BBB	EW		4	9
008	.KETTE, GESCHWEISZT LAENGE AM ORT:106MM	4010-12-148-4031	005685002100 DIN5685-G2X12-VZK	MR	001	-BBB	EW U		4	9
009	POLSTER, SCHUTZ-	2540-12-305-1413	4358607135 11.878	SE	004	-BBB	EV		4	9
010	.GURT, SICHERHEITS-,	2540-12-305-4749	11.878/2	EA	001	-BBB	EW		4	9



## INDEX FICHE 8

GAPL	Bezeichnung	BT-Nr	BF-Nr	GAPL	Bezeichnung	BT-Nr	BF-Nr
06	Elektrische Anlage			1600	Unterbühne, links	16-008	A 6
0601	Schalter	06-001	A 2		1/2		
0604	Batterie	06-002	D 2	1600	Unterbühne, links	16-008	B 6
0605	Fremdstromanschluss	06-003	F 2		2/2		
0609	Beleuchtung, Lüftung	06-004	H 2	1600	Oberbühne links, vollständig Unterteil	16-009	G 6
0610	Rundumkennleuchte für	06-005	J 2	1600	Oberbühne links, vollständig	16-010	J 6
	blaues Blinklicht, vollständig	1/2			1/2		
0610	Rundumkennleuchte für	06-005	K 2	1600	Oberbühne links, vollständig	16-010	K 6
	blaues Blinklicht, vollständi	2/2			2/2		
0612	Kabelbäume	06-006	A 3	1600	Oberbühne links, vollständig	16-011	A 7
0612	Kabelbäume	06-007	D 3	1600	Schwenkeinrichtung vorne rechts,	16-012	D 7
		1/2			vollständig		
0612	Kabelbäume	06-007	E 3	1600	Schwenkeinrichtung hinten rechts,	16-013	H 7
		2/2			vollständig	1/2	
0612	Leitungen	06-008	H 3	1600	Schwenkeinrichtung hinten rechts,	16-013	I 7
					vollständig	2/2	
16	Sanitätseinbauten			1600	Unterbühne, rechts	16-014	A 8
1600	Kästen	16-001	J 3		1/2		
		1/2		1600	Unterbühne, rechts	16-014	B 8
1600	Kästen	16-001	K 3		2/2		
		2/2		1600	Unterbühne, rechts, vollständig	16-015	E 8
1600	Kästen	16-002	A 4		1/2		
1600	Kästen	16-003	E 4	1600	Unterbühne, rechts, vollständig	16-015	F 8
1600	Befestigung Tragenhalterung	16-004	I 4		2/2		
1600	Schwenkeinrichtung vorne links,	16-005	K 4	1600	Unterbühne, rechts, vollständig	16-016	K 8
	vollständig				Unterteil		
1600	Schwenkeinrichtung hinten links,	16-006	A 5	1600	Oberbühne, rechts, vollständig	16-017	A 9
	vollständig	1/2			1/2		
1600	Schwenkeinrichtung hinten links,	16-006	B 5	1600	Oberbühne, rechts, vollständig	16-017	B 9
	vollständig	2/2			2/2		
1600	Unterbühne, links	16-007	G 5	1600	Oberbühne, rechts, vollständig	16-018	G 9
		1/2		1600	Sitzbank, links	16-019	J 9
1600	Unterbühne, links	16-007	H 5	1600	Sitzbank, rechts	16-020	M 9
		2/2		1600	Beckengurte	16-021	A 10



## INDEX FICHE 8

GAPL	Bezeichnung	RT-Nr	BF-Nr	GAPL	Bezeichnung	RT-Nr	BF-Nr
19	Aufbauten			1917	Scheiben	19-018	D 15
1902	Kofferaufbau, vollständig	19-001	C 10				
		1/2		25	Heizanlage		
1902	Kofferaufbau, vollständig	19-001	D 10	2501	Heizgerät	25-001	G 15
		2/2				1/2	
1902	Kofferaufbau, Beplankung	19-001A	G 10	2501	Heizgerät	25-001	H 15
1902	Kofferaufbau und Befestigungsschienen und Teile	19-002	J 10			2/2	
1902	Kofferaufbau, Innenverkleidung	19-002A	M 10	2503	Elektrische Anschlüsse und Leitungen	25-002	A 16
1902	Kofferaufbau, Boden	19-002B	A 11	2503	Elektrische Anschlüsse und Leitungen	25-002	B 16
1906	Sitzkissen	19-003	C 11			2/2	
1907	Türen	19-004	G 11	2503	Leitungen	25-003	G 16
1907	Türen	19-005	J 11	2505	Leitung	25-004	I 16
1907	Türen	19-006	M 11			1/2	
1907	Türen	19-007	D 12	2505	Leitung	25-004	J 16
1908	Kotflügel	19-008	G 12			2/2	
1910	Staukästen	19-009	J 12	2505	Heizungsschacht	25-005	M 16
		1/2		2509	Bedien- und Bedienübertragungsteile	25-006	A 17
1910	Staukästen	19-009	K 12			1/2	
		2/2		2510	Anzeige- und Warnelemente	25-006	
1910	Staukasten	19-010	A 13			1/2	
1912	Halterung und Anbauteile	19-011	D 13	2509	Bedien- und Bedienübertragungsteile	25-006	B 17
1912	Halter und Anbauteile	19-012	H 13			2/2	
1912	Halte- und Anbauteile	19-013	A 14	2510	Anzeige- und Warnelemente	25-006	
	Klapptritt seitlich	1/2				2/2	
1912	Halte- und Anbauteile	19-013	B 14				
	Klapptritt seitlich	2/2		97	Zubehör und Vorrat		
1912	Halte- und Anbauteile	19-014	G 14	9703	Kfz-Ausstattungsatz	97-001	F 17
1912	Halte- und Anbauteile	19-015	J 14				
	Klapptritt hinten	1/2					
1912	Halte- und Anbauteile	19-015	K 14				
	Klapptritt hinten	2/2					
1915	Be- und Entlüftungskappen	19-016	N 14				
1916	Hinweischilder	19-017	A 15				



## HERSTELLERKODEVERZEICHNIS

HERST- KODE	HERSTELLER, NAME UND ANSCHRIFT
1	2
C0266	SUEKO-SIM GMBH - VERBINDUNGSELEMENTE - ZELLERSTRASSE 25 74575 SCHROZBERG
C0310	DRAFTEX GMBH - GUMMIDICHTUNGEN - BONGARDSTRASSE 41749 VIERSEN
C0315	LAMSON UND SESSIONS GMBH POSTFACH 5085 58840 PLETTENBERG
C0603	PEGULAN-WERKE AG FOLTZRING 35 67227 FRANKENTHAL
C0812	WUERTH, ADOLF GMBH & CO KG MARIENWEG 10 POSTFACH 1261 74642 KUENZELSAU TEL. 07940/15-0 FAX. 07940/15616
C0867	GUTEKUNST & CO FEDERNFABRIK CARL-ZEISS-STRASSE 15 72555 METZINGEN TEL. 07123/1694-0
C0882	ETTINGER GMBH FLORIAN-GEYER-STRASSE 1 81377 MUENCHEN TEL. 089/7145007
C1038	BEHRENS, JOHANN FRIEDRICH AG BOGENSTRASSE 43 POSTFACH 1480 22904 AHRENSBURG
C1058	STRIBEL GMBH BENZSTRASSE 72636 FRICKENHAUSEN TEL. 07022/405-0 FAX. 07022/41562



## HERSTELLERKODEVERZEICHNIS

HERST- KODE	HERSTELLER, NAME UND ANSCHRIFT	
1	2	
C1399	TIGER PLASTICS GMBH POSTSTRASSE 19 41334 NETTETAL	
C1544	REPA FEINSTANZWERK GMBH INDUSTRIEGEBIET 73553 ALFDORF	
C2285	EMKA BESCHLAGTEILE GMBH & CO KG LANGENBERGER STRASSE 32 42551 VELBERT TEL. 02051/2083-0	
C2311	BUNDESAMT FUER WEHRTECHNIK -BESCHAFFUNGSUNTERLAGE KONRAD-ADENAUER-UFER 2-6 56068 KOBLENZ	UND BESCHAFFUNG TECHNISCHE ZEICHNUNG -
C5586	HAMCO KUNSTSTOFFVERARBEITUNGS GMBH LENNENWEG 22 POSTFACH 1232 47908 TOENISVORST TEL. 02151/701086 FAX. 02151/701888	
C3689	MASCHINENBAU DIPL.-ING. ANTON OSSWALD KG STEINGASSE 13 97900 KUELSHEIM T/F 09345/561 09345/	
C7026	WAGENER, LUDWIG KG FALDERBAUMSTRASSE 25 34123 KASSEL	
D0295	OBO BETTERMANN OHG HUEINGSER RING 52 58710 MENDEN TEL. 02373/89-1 TLX. 8202863	
D0392	WEGU - GUMMI- UND KUNSTSTOFF GMBH OSTERHOLZSTRASSE 134 34123 KASSEL	



## HERSTELLERKODEVERZEICHNIS

HERST- KODE	HERSTELLER, NAME UND ANSCHRIFT
1	2
D0477	SCHLEGEL GMBH BREDOWSTRASSE 33 22113 HAMBURG
D0491	SCHARWAECHTER, ED. GMBH & CO KG HOHENHAGENER STRASSE 26-28 42855 REMSCHEID TEL. 02191/363-1
D0498	DUBO-SCHWEITZER GMBH DONNERSBERGRING 12 64295 DARMSTADT
D0634	TRW FAHRZEUGELEKTRIK GMBH & CO KG INDUSTRIESTRASSE 2-8 78315 RADOLFZELL T/F 07732/809-0 07732/809-214
D0640	GESTPA BLINDNIETTECHNIK GMBH NORDENSTRASSE 13-39 64546 MOERFELDEN-WALLDORF TEL. 06105/4002-0
D0729	GRAAFF KG POSTFACH 160 UND 180 31008 ELZE TEL. 05068/180
D0883	HUELSBECK & FUERST STEEGERSTRASSE 17 42551 VELBERT
D1379	DRAEGERWERK AG MOISLINGER ALLEE 53/55 23558 LUEBECK TEL. 0451/882-0 FAX. 0451/882-2080
D1456	CLEFF, CARL WILHELM KG - METALLWAREN - WITTENER STRASSE 63 42279 WUPPERTAL



## HERSTELLERKODEVERZEICHNIS

HERST- KODE	HERSTELLER, NAME UND ANSCHRIFT
1	2
D1510	KISSLING, HEINRICH GMBH & CO KG IM BOHNLAND 16 72218 WILDBERG TEL. 07054/351
D1979	MIESEN, CHRISTIAN DOITENDORFER STRASSE 165 53129 BONN
D1981	BINZ GMBH & CO ZOLLPLATZ 2 POSTFACH 1120 73541 LORCH
D2412	SCHLEMMER, JOSEF GMBH GRUBER STRASSE 48 POSTFACH 1309 85582 POING TEL. 08121/804-0 FAX. 08121/804113
D2480	FREUDENBERG, CARL ZWISCHEN DAEMMEN 69469 WEINHEIM TEL. 06201/801
D2607	3M DEUTSCHLAND GMBH CARL-SCHURZ-STRASSE 1 41460 NEUSS TEL. 02131/142617 FAX. 02131/142649
D2760	REINSHAGEN, EBERHART GMBH & CO KILLIANSTRASSE 150 POSTFACH 120360 90425 NUERNBERG TEL. 0911/36107-0 FAX. 0911/3610720
D4276	VDO VERTRIEBSGESELLSCHAFT MBH RUESSELSHEIMER STRASSE 22 60326 FRANKFURT TEL. 069/7586-0 FAX. 069/7586210



## HERSTELLERKODEVERZEICHNIS

HERST- KODE	HERSTELLER, NAME UND ANSCHRIFT	
1	2	
D7505	SONNENSCHNEIN GMBH THIERGARTEN POSTFACH 1180 63641 BÜEDINGEN	
D7523	TITZMEYER GEBR. GMBH UND CO KG HANNOVERSCHE STRASSE 97 49084 OSNABRUECK TEL. 0541/5822-0 FAX. 0541/586444	
D8015	BOSCH, ROBERT GMBH AUF DER BREIT 4 POSTFACH 410960 76227 KARLSRUHE TEL. 0721/942-0 FAX. 0721/9422187	
D8046	MERCEDES-BENZ AG ABTL. VTC/MS1 R800 MERCEDESSTRASSE 136 POSTFACH 600202 70322 STUTTGART T/F 0711 /1783114 0711 /1783419	
D8095	HELLA KG HUECK & CO RIXBECKER STRASSE 75 59552 LIPPSTADT T/F 02941/38-1 02941/387133	
D8096	WABCO WESTINGHOUSE AM LINDENER HAFEN 21 30453 HANNOVER TEL. 0511/922-0 FAX. 0511/2102357	FAHRZEUGBREMSEN
D8115	MAEHLER & KAEGE AG AM GROSSMARKT 4 POSTFACH 1560 55208 INGELHEIM TEL. 06132/7830 FAX. 06132/783101	ELEKTROTECHNISCHE SPEZIALFABRIK



## HERSTELLERKODEVERZEICHNIS

HERST-KODE	HERSTELLER, NAME UND ANSCHRIFT
1	2
D8134	PARKER HANNIFIN GMBH AM METALLWERK 9 POSTFACH 120206 33652 BIELEFELD TEL. 0521/4048-0 FAX. 0521/4048280 GESCHAFTSBEREICH ERMETO
D8286	DIN DEUTSCHES INSTITUT FUER NORMUNG EV KAMEKESTRASSE 2-8 50672 KOELN TEL. 0221/5713-0 FAX. 0221/5713414
D8353	GUMMI-TECHNIK GMBH STUTTGARTER STRASSE 157 POSTFACH 1480 70734 FELLBACH TEL. 0711/561196
D8435	EBERSPAECHER, J. EBERSPAECHERSTRASSE 24 73730 ESSLINGEN TEL. 0711/3109-0 FAX. 0711/3109626
D8500	YMOS AG FELDSTRASSE 12 63179 OBERTSHAUSEN TEL. 06104/702-0
D8512	AMP DEUTSCHLAND GMBH AMPERESTRASSE 7 - 11 63225 LANGEN TEL. 06103/709-0 TLX. 415043
D8527	HELLERMANN, PAUL GMBH SIEMENSSTRASSE 5 25421 PINNEBERG
D8773	RASMUSSEN G.M.B.H. EDISONSTRASSE 4 63477 MAIN TAL



## HERSTELLERKODEVERZEICHNIS

HERST- KODE	HERSTELLER, NAME UND ANSCHRIFT	
1	2	
D8794	RAYMOND, A. TEICHSTRASSE 57 79539 LOERRACH	
D8885	ETA ELEKTROTECHNISCHE APPARATE GMBH INDUSTRIESTRASSE 2-8 90518 ALTDORF T/F 09187/10-0 09187/10397	
D8905	HAPPICH, GEBR. GMBH CLAUSENHOF 42285 WUPPERTAL TEL. 0202/34-0 FAX. 0202/341870	
D9414	SPRINGFIX BEFESTIGUNGSTECHNIK GMBH BRUEHLSTRASSE 38 POSTFACH 1105 73080 SALACH	
D9477	BUNDESAMT FUER WEHRTECHNIK VERTEIDIGUNGSGERAETE-NORMEN KONRAD-ADENAUER-UFER 2-6 56068 KOBLENZ	UND BESCHAFFUNG BW-VG UND MTV
D9478	BUNDESAMT FUER WEHRTECHNIK TECHNISCHE LIEFERBEDINGUNGEN BW-TL KONRAD-ADENAUER-UFER 2-6 56068 KOBLENZ	UND BESCHAFFUNG
D9510	BOCKLENBERG & MOTTE KG SCHOENE AUSSICHT 12 42369 WUPPERTAL	
D9521	GROTE & HARTMANN GMBH & CO KG OTTO-HAHN-STRASSE 7 POSTFACH 210309 42353 WUPPERTAL	
D9776	JOH, KARL GMBH HAILERER STRASSE 63571 GELNHAUSEN	



## HERSTELLERKODEVERZEICHNIS

HERST- KODE	HERSTELLER, NAME UND ANSCHRIFT
1	2
96906	MILITARY STANDARDS PROMULGATED BY MILITARY DEPARTMENTS UNDER AUTHORITY OF DEFENSE STANDARDIZATION MANUAL 4120 3-M



## TEILEKENNZEICHENVERZEICHNIS

TEILEKENNZEICHEN	HERST-KODE	VERSORGUNGS-NUMMER	BILD-TAFEL-NUMMER	ORTS-ZAHL	SCHALT-SYMBOL-NUMMER	TEILEKENNZEICHEN	HERST-KODE	VERSORGUNGS-NUMMER	BILD-TAFEL-NUMMER	ORTS-ZAHL	SCHALT-SYMBOL-NUMMER
1	2	3	4	5	6	1	2	3	4	5	6
AGNVG72646 AK 11660 AK 11661 AK0235-0152	D9477 D2760 D2760 D0477	6210-12-143-1126   9390-12-308-7264	25-006 25-002 25-002 19-004 19-004 19-004 19-005 19-005 19-005 19-005 19-005 19-005 19-005 19-005 19-010 19-010 16-005	009 047 046 007F 020 021 006 006A 018 018A 023 003 012 013 008		DIN125-A10,5-ST-A3P	D8286	5310-12-156-5471	16-007  16-012 16-013 16-014 16-021 19-003 19-013 25-002 19-001	023  009 007 023 004 022 028 024K 004	
AK0244-0040	D0477	9390-12-318-4940	19-005 19-005 19-010 19-010 16-005	003 012 013 008		DIN125-A17-ST-A3P DIN125-A3,7-ST-A3P DIN125-A4,3-ST-A3P	D8286 D8286 D8286	5310-12-180-5961 5310-12-142-3024 5310-12-156-4922	16-003  16-003	007  030	
A10,5DIN125-ST-A3P A10H11X55DIN1443-ST	D8286 D8286	5310-12-156-5471 5315-12-197-0942	19-013  19-013 16-005 16-006 16-012 16-013 19-013 19-002 19-002 19-002 06-006 19-009	047 015 026 015 010 035 002A 008A 013 004F		DIN125-A5,3-ST-A3P	D8286	5310-12-174-2405	16-001 16-009 16-012 16-016 19-015 06-001	010 030 013 028 017 004	
A13DIN125-ST-A3P A30176-1100	D8286 D0477	5310-12-149-4352 9390-12-318-5317	19-013 19-002 19-002 19-002 06-006 19-009	035 002A 008A 013 004F		DIN125-A6,4-ST-A3P	D8286	5310-12-184-8509	16-001 19-014 06-001	027 023 013	
A4-6DIN46225 A6,5DIN6902-ST-A3P A8-6DIN46225 A8X19,5X16SXN07	D8286 D8286 D8286 D9414	5940-12-159-6638 5310-12-185-4724 5940-12-159-6652 5315-12-181-0320	06-006 16-008 16-010 16-015 16-017 19-003 16-019 16-020 19-009 19-013 19-013 16-006	014 044 032 044 032 001 015 013 032 010A 043 029					06-002 16-001 16-003 16-007 16-008 16-009 16-010 16-014 16-015 16-016 16-017 16-019 16-020 19-003 19-010 25-005	004 016 020 005 017 016 020 005 017 005 020 006 006 011 018 004	
B234.30.01.00 D-248	D1981 C0867	2540-12-197-2417 5360-12-197-6655	19-003 16-019 16-020 19-009 19-013 19-013 16-006	001 015 013 032 010A 043 029							
DIN11024-4-A3P DIN125-A10,5-PA DIN125-A10,5-ST-A3P	D8286 D8286 D8286	5315-12-164-6290 5310-12-170-4250 5310-12-156-5471	19-009 19-013 19-013 16-006	032 010A 043 029							



TEILEKENNZEICHENVERZEICHNIS

TEILEKENNZEICHEN	HERST-KODE	VERSORGUNGS-NUMMER	BILD-TAFEL-NUMMER	ORTS-ZAHL	SCHALT-SYMBOL-NUMMER	TEILEKENNZEICHEN	HERST-KODE	VERSORGUNGS-NUMMER	BILD-TAFEL-NUMMER	ORTS-ZAHL	SCHALT-SYMBOL-NUMMER
1	2	3	4	5	6	1	2	3	4	5	6
DIN125-A6,4-ST-A 3P	D8286	5310-12-184-8509	25-006	007		DIN1473-3X14-ST	D8286	5315-12-131-3600	16-005 16-006 16-008 16-010 16-010 16-012 16-013 16-015 16-017 16-017	034 023D 029J 011K 014J 036 016K 029J 013K 014J	
DIN125-A8,4-ST-A 3P	D8286	5310-12-149-4353	25-006 06-002	015 007							
			16-001 16-002 16-003 16-008 16-008 16-009 16-010 16-015 16-016 16-017 19-0028	010 028 004 008 058 004 053 008 025 053 006		DIN1473-3X16-ST	D8286	5315-12-125-0229	16-006 16-013 16-006 16-013 16-017	052 051 034 037 009	
			19-003 19-004 19-006 19-013 19-015 16-007	008 018 020F 006 004 010		DIN1473-5X20-ST	D8286	5315-12-126-7994	16-006 16-013	034 037	
			16-014 16-005	010 040		DIN1476-3X6-ST-A 3P	D8286	5315-12-152-2484	19-017	009	
DIN127-B6-FST-A3 P	D8286	5310-12-142-0659				DIN1481-10X50	D8286	5315-12-147-0706	19-013	050	
DIN137-B10-FST-A 3P	D8286	5310-12-142-8161				DIN1481-2X16	D8286	5315-12-126-7317	19-006	012	
DIN137-B6-FST-A3 P	D8286	5310-12-142-8171	16-012 25-006	038 006		DIN1481-3X14	D8286	5315-12-156-4701	16-006 16-008 16-010 16-013 16-015 16-017	020 029 011 016 029 013	
DIN137-B8-FST-A3 P	D8286	5310-12-142-8173	16-010	033		DIN1481-3X20	D8286	5315-12-156-4486	19-013	008	
			15-015 16-017	058 033		DIN1481-3X30	D8286	5315-12-143-6068	19-013	015	
DIN1440-5-ST-A3P	D8286	5310-12-164-7839	19-009	007A		DIN1481-6X50	D8286	5315-12-124-4253	19-013	048 051	
DIN1444-B12H11X7 5X70-ST	D8286	5315-12-197-0948	19-013	037		DIN1587-M4-6-2-A 2P	D8286	5310-12-178-0074	16-002	002	
DIN1444-B5H11X50 -ST-A2P	D8286	5315-12-318-4942	19-009	007		DIN17162-ST02Z15 OSC-0,88X	D8286		19-001A	002	
DIN1473-3X12-ST	D8286	5315-12-131-3599	16-008 16-010 16-015 16-017	042 038 042 038		DIN3016-D1-15X15 -W1-2	D8286	5340-12-143-0057	19-001A 19-001A 19-001A	005 006 007	
						DIN3016-D1-6X12- W1-2	D8286	5340-12-169-2527	06-006 19-014	017 018	
						DIN3017-AL90-110 C6-W2	D8286	4730-12-177-8123	25-004	002	



## TEILEKENNZEICHENVERZEICHNIS

TEILEKENNZEICHEN	HERST-KODE	VERSORGUNGS-NUMMER	BILD-TAFEL-NUMMER	ORTS-ZAHL	SCHALT-SYMBOL-NUMMER	TEILEKENNZEICHEN	HERST-KODE	VERSORGUNGS-NUMMER	BILD-TAFEL-NUMMER	ORTS-ZAHL	SCHALT-SYMBOL-NUMMER
1	2	3	4	5	6	1	2	3	4	5	6
DIN3017-B1-10X9-W1-1	D8286	4730-12-140-3653	25-004	004		DIN46343-B6,3-2,5-MS-GAL AG	D8286		25-002	036	
DIN315-M12-5-B-A2P	D8286	5310-12-145-2654	19-012	011		DIN46343-B6,3-6-MS-GAL AG	D8286		25-002	034	
DIN315-M6-5-B-A2P	D8286	5310-12-143-1187	16-001	015		DIN466-M6-5-A2P	D8286	5310-12-317-3887	16-005	003	
DIN3861-S6-ST-A3P	D8286	4730-12-132-5660	19-014	009					16-006	014	
DIN3870-AL6-A3P	D8286	4730-12-132-5661	19-014	008					16-011	020	
DIN433-19-ST-A3P	D8286	5310-12-167-3089	16-009	013					16-012	003	
			16-016	017					16-013	005	
DIN440-R6,6-ST-A3P	D8286	5310-12-126-6060	19-009	014K		DIN471-14X1	D8286	5365-12-156-4446	16-018	007	
			19-009	027					16-007	018	
			19-013	023					16-008	013	
DIN444-LEM10X100-4,6-A3P	D8286	5306-12-197-1924							16-010	027	
DIN46225-A3-1	D8286	5940-12-146-3321	06-007	003		DIN471-16X1	D8286	5365-12-156-4642	16-014	018	
			06-007	016					16-015	013	
DIN46225-A6-1	D8286	5940-12-145-3327	06-007	002		DIN471-21X1,2	D8286	5365-12-126-3410	16-017	027	
DIN46225-A6-10	D8286	5940-12-146-3330	06-006	004					16-011	015	
DIN46225-A6-2,5	D8286	5940-12-146-3328	06-007	012					16-018	013	
DIN46225-A6-6	D8286	5940-12-146-3329	06-006	013A					16-005	019	
			06-007	013					16-009	020	
DIN46225-A8-10	D8286	5940-12-146-3331	06-006	003					16-012	021	
DIN46247-6,3-2,5-MS-GAL AG	D8286	5940-12-147-9355	25-002	028		DIN471-8X0,8	D8286	5365-12-156-4706	16-016	007	
									16-019	018A	
DIN46340-A6,3-2,5-MS-GAL AG	D8286		25-002	043					16-020	003A	
DIN46340-A6,3-2,5-MSGALAG	D8286	5940-12-175-3235	25-002	003					16-005	024	
DIN46340-A6,3-6-MSGALAG	D8286		25-002	044		DIN5292-25-ST-VE RZINKTMATT	D8286	5340-12-142-0882	16-006	002	
DIN46340-A6,3-6-MSGALAG	D8286	5940-12-175-3244	06-006	010					16-012	023	
DIN46340-B2,8-1-MS-GAL AG	D8286		25-002	040					16-013	022	
DIN46340-B6,3-2,5-MS-GAL AG	D8286		25-002	037		DIN5685-G2X12-VZ K	D8286	4010-12-148-4031	16-019	004	
DIN46340-B6,3-6-MS-GAL AG	D8286		25-002	039					16-020	017	
DIN46343-A6,3-1-MS-VERSILBERT	D8286	5940-12-318-6148	06-001	015A		DIN5686-2-2N	D8286	4010-12-134-2846	16-001	038	
						DIN6406-A20-ST-V ERZINKT	D8286	5340-12-124-0853	16-003	013	
						DIN6797-V6,4-FST-A3P	D8286	5310-12-144-4119	19-011	012	
									19-009	013	
									19-011	013F	
									19-007	005	



TEILEKENNZEICHENVERZEICHNIS

TEILEKENNZEICHEN	HERST- KODE	VERSORGUNGS- NUMMER	BILD- TAFEL- NUMMER	ORTS- ZAHL	SCHALT- SYMBOL- NUMMER	TEILEKENNZEICHEN	HERST- KODE	VERSORGUNGS- NUMMER	BILD- TAFEL- NUMMER	ORTS- ZAHL	SCHALT- SYMBOL- NUMMER
1	2	3	4	5	6	1	2	3	4	5	6
DIN6798-A4,3-FST-A3P	D8286	5310-12-162-7599	19-006	019		DIN7603-A14X20-C U	D8286	5330-12-156-4523	19-014	016	
DIN71555-42,3-PH OSFHATIER	D8286	5340-12-197-0778	25-004	012		DIN7603-A16X20-C U	D8286	5330-12-156-4524	19-014	012	
DIN71555-45,5LAC K BIS 600 GRAD C	D8286		25-004	012E		DIN7981-ST3,5X13 -C-H-A3P	D8286	5305-12-142-5690	19-005	016	
DIN71752-G8X32-9 SMN28K-A3P	D8286	5340-12-199-2806	16-008	052		DIN7981-ST4,2X13 -F-H-A3P	D8286	5305-12-178-4329	19-011	016A	
			16-010	047		DIN7981-ST4,2X16 -C-H-A3P	D8286	5305-12-142-5720	19-018	011	
			16-015	052		DIN7981-ST4,2X22 -C-H-A3P	D8286	5305-12-142-5724	16-011	021	
			16-017	047							
DIN72332-A11,6	D8286	5940-12-146-6004	06-003	011		DIN7981-ST4,8X13 -F-H-A3P	D8286	5305-12-142-5663	16-018	011	
DIN72332B11,6	D8286	5940-12-146-6013	06-003	010		LIN7981-ST4,8X19 -C-H-A3P	D8286	5305-12-142-5733	19-007	011	
DIN72601-H1-24V7 CW	D8286	6240-12-151-9661	06-005	009		DIN7981-ST4,8X32 -C-H-A3P	D8286	5305-12-142-5739	19-018	017	
			06-005	012		DIN7982-ST2,9X9, 5-C-H-A2P	D8286	5305-12-192-7789	06-004	008	
DIN7331-B4X11X9-CUZN37-BRUENIERT	D8286	5320-12-179-8575	16-003	014		DIN7982-ST2,9X9, 5-F-H-A3P	D8286	5305-12-320-3808	19-011	004	
DIN7331-B4X8X6-C UZN37-BRUENIERT	D8286		16-003	032		DIN7982-ST3,5X16 -C-H-A3P	D8286	5305-12-192-7728	06-004	005	
DIN7337-A4X10-AL -ST-A1P	D8286	5320-12-319-2749	19-011	016		DIN7982-ST3,9X13 -C-H-A3P	D8286	5305-12-197-1207	19-004	010	
DIN73379-B6X2,5	D8286	4720-12-121-2514	25-004	005		DIN7984-MBX20-8-8-A2P	D8286	5305-12-142-8480	19-006	006	
DIN7341-A5H11X18 -ST	D8286	5320-12-140-0505	19-016	003					19-002	009	
DIN74324-6X1	D8286	4720-12-173-8647	19-014	006		DIN7985-AM5X45-4-8-H-A2P	D8286	5305-12-330-2040	19-005	007	
			19-014	067		DIN7985-M3X8-4-6 -H-A2P	D8286	5305-12-146-8125	16-002	015	
			19-014	012E							
			19-014	014		DIN7985-M4X10-4-8-H-A2P	D8286	5305-12-142-5529	16-003	008	
DIN7465-B40-M5-S T-6014	D8286	5340-12-129-3078	97-001	005					16-002	030	
DIN7516-DM4X12-S T-H-A2P	D8286	5305-12-197-2052	19-007	002					16-006	015	
DIN7516-EM5X12-S T-H-A2P	D8286	5305-12-197-1205	19-004	003		DIN7985-M4X12-4-8-H-A2P	D8286	5305-12-142-5531	16-013	021	
			19-004	012					16-002	020	
			19-005	010							
			19-006	008							
			19-011	022							
DIN7516-EM5X18-S T-H-A2P	D8286	5305-12-197-1211	19-005	012							
DIN7603-A10X13,5 -CU	D8286	5330-12-156-4806	19-014	003							



## TEILEKENNZEICHENVERZEICHNIS

TEILEKENNZEICHEN	HERST-KODE	VERSORGUNGS-NUMMER	BILD-TAFEL-NUMMER	ORTS-ZAHL	SCHALT-SYMBOL-NUMMER	TEILEKENNZEICHEN	HERST-KODE	VERSORGUNGS-NUMMER	BILD-TAFEL-NUMMER	ORTS-ZAHL	SCHALT-SYMBOL-NUMMER
1	2	3	4	5	6	1	2	3	4	5	6
DIN7985-M4X12-4.8-H-A2P	D8286	5305-12-142-5531	19-006	018A		DIN7991-M6X20-8.8-A2P	D8286	5305-12-142-5936	19-006	003A	
DIN7985-M4X16-4.8-H-A2P	D8286	5305-12-166-3837	16-002	017		DIN7991-M8X20-8.8-A2P	D8286	5305-12-144-4058	19-002	009	
DIN7985-M4X5-4.8-H-A2P	D8286	5305-12-171-4588	16-001	046		DIN7991-M8X25-8.8-A2P	D8286	5305-12-152-5476	19-013 16-009	003 003	
DIN7985-M4X8-4.8-H-A2P	D8286	5305-12-142-5544	16-002	019					16-016 19-008 16-011	026 009 004	
DIN7985-M5X10-4.8-H-A2P	D8286	5305-12-146-8145	06-001	019		DIN7996-3X10-ST-H-A3P	D8286	5305-12-333-1454	16-018 16-001	020 018	
DIN7985-M5X16-4.8-H-A2P	D8286	5305-12-178-4327	19-007 06-001	007 003		DIN7996-4X10-ST-H-A3P	D8286	5305-12-305-3220	19-003 19-014	003 019	
DIN7985-M5X18-4.8-H-A2P	D8286	5305-12-171-3414	16-001 16-003 19-004	026 026 014		DIN7996-4X16-ST-H-A3P	D8286	5305-12-325-5475	19-012	003	
DIN7985-M5X20-4.8-H-A2P	D8286	5305-12-142-5552	19-006 19-010 16-002	024 007 025		DIN7996-5X20-ST-H-A3P	D8286	5305-12-333-3147	19-012	020A	
DIN7985-M6X12-8.8-H-A2P	D8286	5305-12-126-3485	19-007	019		DIN7996-5X25-ST-H-A3P	D8286	5305-12-300-5730	25-005	008	
			19-010 25-006 25-006 19-009	004 005 014 004E		DIN7997-5X16-ST-H-A3P	D8286	5305-12-198-8161	19-012	019	
DIN7985-M6X16-8.8-H-A2P	D8286	5305-12-179-5192	19-009 19-010 19-011 25-005	026 014A 007 006 003		DIN7997-5X20-ST-H-A3P	D8286	5305-12-333-7059	19-012	004	
DIN7985-M6X20-8.8-H-A2P	D8286	5305-12-126-6102	19-008	007		DIN84-M4X8-5.8-A2P	D8286	5305-12-156-4886	16-008 16-010 16-015 16-017 16-004	041 036 041 036 006	
DIN7985-M6X25-4.8-H-A2P	D8286	5305-12-142-5578	16-008	022		DIN9021-B10,5-ST-A3P	D8286	5310-12-145-4776	16-005 16-012 19-006	039 037 017	
DIN7985-M6X30-4.8-H-A2P	D8286	5305-12-171-2840	16-010 16-015 16-017 19-016	017 022 017 008		DIN9021-B3,7-ST-A3P	D8286	5310-12-169-8469	16-002	013	
DIN7985-M8X10-4.8-H-A2P	D8286	5305-12-175-4359				DIN9021-B4,3-ST-A3P	D8286	5310-12-171-8480	16-001	006	
						DIN9021-B5,3-ST-A3P	D8286	5310-12-167-3063			



## TEILEKENNZEICHENVERZEICHNIS

TEILEKENNZEICHEN	HERST- KODE	VERSORGUNGS- NUMMER	BILD- TAFEL- NUMMER	ORTS- ZAHL	SCHALT- SYMBOL- NUMMER	TEILEKENNZEICHEN	HERST- KODE	VERSORGUNGS- NUMMER	BILD- TAFEL- NUMMER	ORTS- ZAHL	SCHALT- SYMBOL- NUMMER
1	2	3	4	5	6	1	2	3	4	5	6
DIN9021-B5,3-ST-A3P	D8286	5310-12-167-3063	16-003	025		DIN931-M8X55-8.8-A2P	D8286	5305-12-156-4949	16-019	019	
			16-008	020					16-020	005	
			16-015	020		DIN931-M8X65-8.8-A2P	D8286	5305-12-142-8496	16-006	045	
DIN9021-B6,4-ST-A3P	D8286	5310-12-146-3860	19-012	017					16-013	046	
DIN9021-B8,4-ST-A3P	D8286	5310-12-154-2190	19-006	020M		DIN933-M10X20-8.8-A3P	D8286	5305-12-141-9888	19-009	003	
			16-004	003		DIN933-M10X25-8.8-A3P	D8286		25-002	024	
			16-006	044					25-002	024E	
			16-013	047		DIN933-M10X30-8.8-A3P	D8286	5305-12-156-4873	25-004	022	
DIN912-M6X14-8.8-A2P	D8286	5305-12-162-6290	19-010	016					16-007	024	
DIN912-M6X20-8.8-A2P	D8286	5305-12-142-5938	19-002	004		DIN933-M4X16-8.8-A2P	D8286	5305-12-162-5875	16-014	024	
DIN914-M4X16-45H	D8286	5305-12-166-3008	19-006	003		DIN933-M5X12-8.8-A2P	D8286	5305-12-141-9824	19-014	020	
DIN931-M10X40-8.8-A3P	D8286	5305-12-156-4895	16-009	022		DIN933-M6X10-8.8-A2P	D8286	5305-12-141-9839	16-002	033	
			16-016	010		DIN933-M6X12-8.8-A2P	D8286	5303-12-156-4860	16-001	021	
DIN931-M10X55-8.8-A3P	D8286	5305-12-142-8221	16-005	017		DIN933-M6X16-8.8-A2P	D8286	5303-12-156-4860	19-003	010	
DIN931-M10X65-8.8-A3P	D8286	5305-12-142-8224	16-012	019					06-005	016	
			19-013	031					16-007	011	
DIN931-M10X70-8.8-A3P	D8286	5305-12-142-8226	16-012	007		DIN933-M6X20-8.8-A2P	D8286	5305-12-156-4862	16-014	009	
			16-005	038					19-011	002	
			16-012	039					06-003	005	
DIN931-M10X80-8.8-A3P	D8286	5305-12-142-8229	16-004	005					06-004	002	
DIN931-M5X35-8.8-A2P	D8286	5305-12-142-8428	19-014	002					06-006	016	
DIN931-M6X35-8.8-A2P	D8286	5305-12-142-0891	16-007	006		DIN933-M6X25-8.8-A2P	D8286	5305-12-156-4861	25-004	019	
			16-014	006					16-008	014	
DIN931-M6X45-8.8-A2P	D8286	5305-12-142-0190	16-008	035					16-009	019	
			16-010	029					16-010	022	
			16-015	035					16-015	014	
			16-017	029		DIN933-M6X30-8.8-A2P	D8286	5305-12-141-9848	16-016	002	
									16-017	022	
									19-003	026	
									06-001	014	



TEILEKENNZEICHENVERZEICHNIS

TEILEKENNZEICHEN	HERST- KODE	VERSORGUNGS- NUMMER	BILD- TAFEL- NUMMER	ORTS- ZAHL	SCHALT- SYMBOL- NUMMER	TEILEKENNZEICHEN	HERST- KODE	VERSORGUNGS- NUMMER	BILD- TAFEL- NUMMER	ORTS- ZAHL	SCHALT- SYMBOL- NUMMER
1	2	3	4	5	6	1	2	3	4	5	6
DIN933-M8X16-8.8 -A2P	D8286	5305-12-155-6878	06-005	002		DIN960-M16X1,5X1 30-8.8-A3P	D8286	5305-12-148-9522	19-001	002	
			16-004	009		DIN961-M12X1,5X4 0-10.9-A3P	D8286	5305-12-163-7546	19-001	017	
			19-012	023		DIN961-M12X1,5X4 0-8.8-A3P	D8286	5305-12-142-5146	19-012	012	
			25-001	011		DIN965-M4X12-4.8 -H-A2P	D8286	5305-12-184-3361	16-001	025	
DIN933-M8X20-8.8 -A2P	D8286		25-004	014							
			06-002	009							
			16-001	011						19-004	007L
			16-002	027						19-006	003N
			16-003	005						19-015	016
			16-004	004		DIN965-M4X25-4.8 -H-A2P	D8286	5305-12-193-1373	19-015	008	
			19-003	009		DIN965-M4X6-4.8- H-A2P	D8286	5305-12-170-8465	16-002	011	
			19-004	019		DIN965-M4X8-4.8- H-A2P	D8286	5305-12-171-6721	16-002	009	
			19-008	003		DIN965-M5X10-4.8 -H-A2P	D8286	5305-12-171-6724	16-006	009	
			19-013	005							
			19-015	005							
			25-004	024							
DIN933-M8X25-8.8 -A2P	D8286	5305-12-156-4865	25-004	013							
DIN933-M8X30-8.8 -A2P	D8286	5305-12-156-4870	16-008	048		DIN965-M5X12-4.8 -H-A2P	D8286	5305-12-174-5107	16-013	029	
									19-012	018	
			16-010	044					25-002	022	
			16-015	048		DIN965-M5X16-4.8 -H-A2P	D8286	5305-12-171-6726	16-006	007	
			16-017	044							
			16-002	007							
DIN933-M8X32-8.8 -A2P	D8286	5305-12-173-3984				DIN965-M5X16-8.8 -H-A2P	D8286	5305-12-188-3729	16-013	028	
DIN933-M8X40-8.8 -A2P	D8286	5305-12-141-9872	19-010	017		DIN965-M5X25-4.8 -H-A2P	D8286	5305-12-196-7904	19-005	022	
DIN934-M10-8-A2P	D8286	5310-12-156-4996	19-013	002		DIN965-M5X35-4.8 -H-A2P	D8286	5305-12-197-0933	19-015	011	
DIN934-M12X1,5-1 2-A2P	D8286	5310-12-173-6886	19-001	011					16-011	008	
DIN934-M6-8-A2P	D8286	5310-12-156-4991	06-001	012							
			16-003	021		DIN965-M5X45-4.8 -H-A2P	D8286	5305-12-197-0934	16-018	002	
			19-013	022					16-011	009	
			25-006	006E							
			19-009	007B		DIN965-M6X12-8.8 -H-A2P	D8286	5305-12-198-8127	16-018	001	
DIN94-1,2X8-ST-A 3P	D8286	5315-12-329-7693				DIN965-M6X16-4.8 -H-A2P	D8286	5305-12-170-2292	16-003	019	
DIN94-3,2X22-ST- A3P	D8286	5315-12-147-8826	19-013	038					16-006	025	
DIN960-M12X1,5X5 5-8.8-A3P	D8286	5305-12-142-5152	19-013	041		DIN965-M6X20-4.8 -H-A2P	D8286	5305-12-171-6720	16-013	018	
			19-012	008					16-019	012	



## TEILEKENNZEICHENVERZEICHNIS

TEILEKENNZEICHEN	HERST- KODE	VERSORGUNGS- NUMMER	BILD- TAFEL- NUMMER	ORTS- ZAHL	SCHALT- SYMBOL- NUMMER	TEILEKENNZEICHEN	HERST- KODE	VERSORGUNGS- NUMMER	BILD- TAFEL- NUMMER	ORTS- ZAHL	SCHALT- SYMBOL- NUMMER
1	2	3	4	5	6	1	2	3	4	5	6
DIN965-M6X20-4.8 -H-A2P	D8286	5305-12-171-6720	16-020	012		DIN985-M8-8-A2P	D8286	5310-12-145-2670	16-008	007	
DIN965-M6X35-4.8 -H-A2P	D8286	5305-12-176-5105	16-019	020					16-010	042	
			16-020	023					16-013	042	
DIN965-M6X50-4.8 -H-A2P	D8286	5305-12-175-4363	16-019	013					16-015	007	
			16-020	014					16-017	042	
DIN965-M6X8-4.8 -H-A2P	D8286	5305-12-195-2701	16-011	014		DIN986-M5-6-A2P	D8286	5310-12-178-3525	19-005	019	
			16-018	018		D179.08.19	D1981	5340-12-198-8992	16-003	031	
DIN966-M5X10-5.8 -H-A2P	D8286	5305-12-329-9358	16-001	033		E4950010090RECHT S	D9510	5340-12-197-1057	19-007	015	
DIN966-M5X12-5.8 -H-A2P	D8286	5305-12-329-9742	19-011	014		FGU93	D9510	5340-12-197-2051	16-005	012	
DIN966-M5X16-5.8 -H-A2P	D8286	5305-12-329-9744	16-001	041					16-007	007	
DIN966-M6X12-5.8 -H-A2P	D8286	5305-12-329-9970	19-007	018					16-009	017	
DIN966-M6X45-5.8 -H-A2P	D8286	5305-12-330-0089	19-006	020K		MS3367-7-9	96906	5975-00-570-9598	16-012	022	
DIN966-M8X16-5.8 -H-A2P	D8286	5305-12-330-0097	19-007	016					16-014	007	
DIN966-M8X20-5.8 -H-A2P	D8286	5305-12-308-9597	19-002B	005					16-016	006	
DIN97-5X25-ST-A2 P	D8286		19-012	006		M19923	D1379	5340-12-197-8248	06-006	021	
DIN985-M10-8-A2P	D8286	5310-12-146-8397	16-005	016		M6NR.201/101-NYL ON 6	D0498	5310-12-143-4021	06-007	008	
			16-007	020		M6SSN487	C0266	5310-12-159-4923	25-002	023	
			16-012	010		M6VG5716	D9477	5310-12-156-5468	25-004	006	
			16-014	020					16-002	016	
DIN985-M6-8-A2P	D8286	5310-12-145-5638	16-007	003		M6X20DIN316M34-6 GALZN5C	D8286	5305-12-161-9140	06-004	003	
			16-008	018		SJ5017WEISS	D2607	5340-12-318-5832	16-002	016	
			16-009	015					16-001	008	
			16-010	021		SP4126.63/15SKZ	D8773	5340-12-163-4244	16-005	037A	
			16-014	003		TL8305-0135-20MM	D9478	8305-12-130-9145	16-012	036A	
			16-015	018					25-001	008	
			16-016	004		TY5-K2	D8527	5975-12-197-1534	19-011	010	
			16-017	021					19-011	013D	
			16-019	007		VG4862-11	D9477	5340-12-141-3312	06-006	020	
			16-020	007					06-007	010	
DIN985-M8-8-A2P	D8286	5310-12-145-2670	16-006	047		VG4862-14	D9477	5340-12-126-0316	19-011	012	
									19-011	013N	
									16-001	036	
									16-001	044	
									16-003	017	



## TEILEKENNZEICHENVERZEICHNIS

TEILEKENNZEICHEN	HERST-KODE	VERSORGUNGS-NUMMER	BILD-TAFEL-NUMMER	ORTS-ZAHL	SCHALT-SYMBOL-NUMMER	TEILEKENNZEICHEN	HERST-KODE	VERSORGUNGS-NUMMER	BILD-TAFEL-NUMMER	ORTS-ZAHL	SCHALT-SYMBOL-NUMMER
1	2	3	4	5	6	1	2	3	4	5	6
VG5716-M5-A2P	D9477	5310-12-156-5507	19-010	010		WN2139	D1456	5340-12-303-0023	19-018	022	
VG61350-24-6014	D9477	8305-12-121-5000	16-001	035		XDM493E	D0477	9390-12-318-4943	19-016	010	
			16-001	039		XGE6LM14X1-5SA30	D8134	4730-12-172-6636	19-014	011B	
			16-001	043		1					
			16-003	012		Z-161VERZINKT	C0867	5360-12-197-6957	16-006	031	
			16-003	016					16-007	025	
VG75070A	D9477	2590-12-123-9347	19-012	001					16-013	033	
VG75070B	D9477	2590-12-123-9348	19-012	007					16-014	025	
VG75070C	D9477	2590-12-123-9095	19-012	002		000094001207	D8046	5315-12-329-7693	19-009	007B	
VG75071A	D9477	2540-12-121-0422	19-012	020		000094003219	D8046	5315-12-147-8826	19-013	038	
VG75071B	D9477	2560-12-121-0421	19-012	026					19-013	041	
VG75071D	D9477	2540-12-121-0420	19-012	021		000097005025	D8046		19-012	006	
VG75072B	D9477	2590-12-146-5923	19-012	014		000125003704	D8046	5310-12-142-3024	16-003	007	
VG75073-B60	D9477	5340-12-152-7806	19-012	005A		000125004311	D8046	5310-12-156-4922	16-003	030	
VG75073-B77,5	D9477	5340-12-145-4349	19-012	024A					16-009	030	
VG75073A60	D9477	2590-12-121-0423	19-012	005					16-012	013	
VG75073A77,5	D9477	2590-12-125-0335	19-012	024					16-016	028	
VG95092B15,5X11N	D9477	5340-12-134-6355	16-002	026					19-015	017	
R70			19-015	012		000125005317	D8046	5310-12-174-2405	06-001	004	
			19-018	018					16-001	027	
			19-009	001H		000125006421	D8046	5310-12-184-8509	19-014	023	
VG95093-5X28X5-N	D9477	5340-12-312-4461							06-001	013	
BR65									06-002	004	
VG95218T020A002	D9477	6145-12-306-2456	25-003	001					16-001	016	
VG95218T020A009	D9477	6145-12-199-4671	06-008	004					16-003	020	
			25-003	005					16-007	005	
VG95218T020A010	D9477	6145-12-307-4348	06-008	005					16-008	017	
VG95218T020C002	D9477	6145-12-151-4341	06-008	001					16-009	016	
			25-003	002					16-010	020	
VG95218T020C003	D9477	6145-12-151-4350	06-008	002					16-014	005	
			25-003	003					16-015	017	
VG95218T020C004	D9477	6145-12-151-4343	06-008	003					16-016	005	
			25-003	004					16-017	020	
VG95218T024K003	D9477	6145-12-309-3201	06-008	006					16-019	006	
VG95218T024K007	D9477	6145-12-307-4750	06-003	009					16-020	006	
			06-003	012					19-003	011	
VG95234E-20-8PN	D9477	5935-12-171-0000	06-006	002					19-010	018	
VG95344T05-008	D9477	6240-12-111-0000	06-004	007					25-005	004	
VG96917A001	D9477	5935-12-300-0000	06-003	001					25-006	007	
WN12268/3	D1456	2590-12-318-0000	19-018	010B					25-006	015	
WN12271/3	D1456	2590-12-318-9274	19-018	003E		000125008419	D8046	5310-12-149-4353	06-002	007	
			19-018	019B					16-001	010	



## TEILEKENNZEICHENVERZEICHNIS

TEILEKENNZEICHEN	HERST-KODE	VERSORGUNGS-NUMMER	BILD-TAFEL-NUMMER	ORTS-ZAHL	SCHALT-SYMBOL-NUMMER	TEILEKENNZEICHEN	HERST-KODE	VERSORGUNGS-NUMMER	BILD-TAFEL-NUMMER	ORTS-ZAHL	SCHALT-SYMBOL-NUMMER
1	2	3	4	5	6	1	2	3	4	5	6
000125008418	D8046	5310-12-149-4353	16-002 16-003 16-008 16-008 16-009 16-010 16-015 16-016 16-017 19-002B 19-003 19-004 19-005 19-013 19-015	028 004 008 058 004 053 008 025 053 006 008 018 020F 006 004		000471008000 000471014000	D8046 D8046	5365-12-156-4706 5365-12-136-4446	16-020 16-007 16-008 16-010 16-014 16-015 16-017 16-011 16-018	017 018 013 027 018 013 027 015 013	
			16-016 16-017 19-002B 19-003 19-004 19-005 19-013 19-015	025 053 006 008 018 020F 006 004		000471016000	D8046 D8046 D8046	5365-12-156-4642 5999-12-335-5654 5935-12-180-8532	16-011 16-018 06-003 25-002 06-006 06-007 06-007 06-007	015 013 008 046 006 004 015 021	
000125010518	D8046	5310-12-156-5471	16-006 16-007 16-012 16-013 16-014 16-021 19-003 19-013 25-002	029 023 009 007 023 022 028 024K		0005453726	D8046	5940-12-159-3480	06-006 06-007 06-007 06-007	007 005 014 022	
			16-014 16-021 19-003 19-013 25-002	023 004 022 028 024K		0005453826 0005454026 0005454626 0005455014 0005456626 0005463637	D8046 D8046 D8046 D8046 D8046 D8046	5940-12-175-3235 5940-12-175-3244 5940-12-175-0981 5930-12-144-4621 5940-12-166-3325 5325-12-197-4846	25-002 06-006 06-006 06-001 25-002 06-006	003 010 008 009 014 005	
000125010531	D8046	5310-12-170-4250	19-013 19-013 19-013	010A 043 035							
000125013008	D8046	5310-12-149-4352	19-013	035							
000125017010	D8046	5310-12-180-5961	19-001	004							
000137006204	D8046	5310-12-142-8171	25-006	006							
000137008204	D8046	5310-12-142-8173	16-010 16-015 16-017	033 058 033		0006721560 0006780037 0006780137	D8046 D8046 D8046	5340-12-303-0023 2590-12-318-9275 2590-12-318-9274	19-018 19-018 19-018	022 010B 003E	
000137010201	D8046	5310-12-142-8161	16-005 16-012	040 038		0006880013	D8046	5340-12-168-4688	19-018 16-001 16-002	019B 003 004	
000315006004	D8046	5310-12-143-1187	16-001	015							
000315012004	D8046	5310-12-145-2654	19-012	011							
000316006025	D8046	5305-12-161-9140	16-001	008							
000433019001	D8046	5310-12-167-3089	16-009 16-016	013 017							
000440006162	D8046	5310-12-126-6060	19-009 19-009	014K 027		0006880019	D8046	5310-12-176-1191	16-001 16-002	002 003	
000444010201	D8046	5306-12-197-1924	19-013	023					16-003	003	



TEILEKENNZEICHENVERZEICHNIS

TEILEKENNZEICHEN	HERST-KODE	VERSORGUNGS-NUMMER	BILD-TAFEL-NUMMER	ORTS-ZAHL	SCHALT-SYMBOL-NUMMER	TEILEKENNZEICHEN	HERST-KODE	VERSORGUNGS-NUMMER	BILD-TAFEL-NUMMER	ORTS-ZAHL	SCHALT-SYMBOL-NUMMER
1	2	3	4	5	6	1	2	3	4	5	6
0006880019	D8046	5310-12-176-1191	16-004	001		000912006107	D8046	5305-12-162-6290	19-002	004	
			19-002	016		000931005022	D8046	5305-12-142-8428	19-014	002	
0007230113	D8046	2540-12-197-0937	19-003	005		000931006084	D8046	5305-12-142-0190	16-008	035	
0007230314	D8046	5340-12-170-6430	19-007	017					16-010	029	
			19-004	004					16-015	035	
			19-005	009					16-017	029	
			19-011	024		000931006118	D8046	5305-12-142-0891	16-007	006	
0007230801	D8046	5340-12-197-0432	19-007	009					16-014	006	
0007230901	D8046	5340-12-197-1057	19-007	015		000931008254	D8046	5305-12-142-8496	16-006	045	
0007400216	D8046	5340-12-197-8138	19-005	014					16-013	046	
0007430097	D8046	5340-12-197-8371	19-005	015		000931008327	D8046	5305-12-156-4949	16-019	019	
0007600006	D8046	5340-12-194-6475	19-007	013B					16-020	005	
0007660205	D8046	5340-12-197-8249	19-005	017		000931010239	D8046	5305-12-142-8229	16-004	005	
0007661617	D8046	5340-12-197-8139	19-005	016		000931010258	D8046	5305-12-142-8221	19-013	031	
0008120614	D8046	7230-12-197-0928	16-002	021		000931010268	D8046	5305-12-142-8226	16-005	038	
0008140007	D8046	2540-12-197-0516	16-001	024					16-012	039	
0008204958	D8046	6220-12-197-0215	06-005	003		000931010282	D8046	5305-12-156-4895	16-012	019	
0008206758	D8046	6220-12-325-8746	06-005	010		000931010331	D8046	5305-12-142-8224	16-012	007	
0008208601	D8046	6220-12-134-6422	06-004	006		000933004067	D8046	5305-12-162-5875	19-014	020	
0008209042	D8046	6105-12-197-1230	06-005	008		000933005059	D8046	5305-12-141-9824	16-002	033	
0008210011	D8046	5999-12-197-0740	06-001	006		000933006103	D8046	5305-12-156-4860	19-003	010	
0008210214	D8046	5975-12-197-1534	06-006	020		000933006121	D8046	5305-12-156-4862	06-003	005	
			06-007	010					06-004	002	
0008210277	D8046	5961-12-303-8672	06-001	001					06-006	016	
0008210477	D8046	5961-12-303-8673	06-001	002					25-004	019	
0008211960	D8046	5905-12-167-3198	25-001	003		000933006122	D8046	5305-12-141-9839	16-001	021	
			25-001	007M		000933006124	D8046	5305-12-141-9848	06-001	014	
0008221298	D8046	5330-12-179-7964	06-005	005		000933006127	D8046	5305-12-156-4861	16-008	014	
0008221688	D8046	6220-12-177-7335	06-005	006					16-009	019	
0008223088	D8046	6220-12-337-6978	06-005	013					16-010	022	
0008250710	D8046		06-004	004J					16-015	014	
0008290501	D8046	6105-12-337-8446	06-005	015					16-016	002	
0008301243	D8046	4140-12-305-3994	06-004	004					16-017	022	
0008308108	D8046	4140-12-305-3878	06-004	001					19-003	026	
0008309384	D8046	4810-12-167-1474	25-001	007		000933006183	D8046	5305-12-146-2633	06-005	016	
0008330177	D8046		06-004	004N					16-007	011	
0008333113	D8046		06-004	004E					16-014	009	
0008351126	D8046	2540-12-167-3599	25-001	005					19-011	002	
0008352126	D8046	2920-12-334-7439	25-001	007P		000933008147	D8046		06-002	009	
0008354879	D8046	6685-12-167-1067	25-001	002					16-001	011	
0008356779	D8046	6685-12-334-9533	25-001	007F					16-002	027	
000912006018	D8046	5305-12-142-5938	19-006	003					16-003	005	



## TEILEKENNZEICHENVERZEICHNIS

TEILEKENNZEICHEN	HERST-KODE	VERSORGUNGS-NUMMER	BILD-TAFEL-NUMMER	ORTS-ZAHL	SCHALT-SYMBOL-NUMMER	TEILEKENNZEICHEN	HERST-KODE	VERSORGUNGS-NUMMER	BILD-TAFEL-NUMMER	ORTS-ZAHL	SCHALT-SYMBOL-NUMMER
1	2	3	4	5	6	1	2	3	4	5	6
000933008147	D8046		16-004 19-003 19-004 19-008 19-013 19-015 25-004 16-008 16-010 16-015 16-017	004 009 019 003 005 005 024 048 044 048 044		000965005004	D8046	5305-12-174-5107	19-012 25-002	018 022	
000933008152	D8046	5305-12-156-4870	25-004 16-008 16-010 16-015 16-017	024 048 044 048 044		000965005009 000965005013  000965005014 000965006002	D8046 D8046  D8046 D8046	5305-12-196-7904 5305-12-171-6726  5305-12-188-3729 5305-12-170-2292	19-015 16-006 16-013 19-005 16-006 16-013	011 007 028 022 025 018	
000933008153	D8046	5305-12-156-4865	25-004	013		000965006006	D8046	5305-12-171-6720	16-019 16-020	012 012	
000933008160	D8046	5305-12-141-9872	19-010	017		000965006037	D8046	5305-12-175-4363	16-019 16-020	013 014	
000933008168	D8046	5305-12-173-3984	16-002	007		000965006046	D8046	5305-12-198-8127	16-003	019	
000933008212	D8046	5305-12-155-6878	06-005 16-004 19-012 25-001 25-004	002 009 023 011 014		0009700950 0009842825	D8046 D8046	2590-12-198-0731 5310-12-156-5468	19-003 19-003 19-003 19-010	002 015 029 005	
000933010105	D8046		25-002 25-004	024E 014		0009851262	D8046	5310-12-197-0428	19-004 19-006	009 005	
000933010128	D8046	5305-12-141-9888	25-002 19-009 25-002	024 003 024		000986005001 0009870553	D8046 D8046	5310-12-178-3525 9390-12-318-4940	19-005 19-005 19-010	019 003 012	
000933010129	D8046	5305-12-156-4873	16-007 16-014	024 024		0009871253 0009871840	D8046 D8046	9390-12-318-4943 5340-12-122-6368	19-016 97-001	010 003	
000934006007	D8046	5310-12-156-4991	06-001 16-003 19-013 25-006	012 021 022 006E		0009872627	D8046	4720-12-342-2464	19-014 19-014 19-014	006A 007A 013 014A	
000934010014	D8046	5310-12-156-4996	19-013	002		0009876440	D8046	5340-12-122-6369	19-006	023	
000934012045	D8046	5310-12-173-6886	19-001	011		0009879672	D8046	9390-12-184-5542	19-016	009	
000960012197	D8046	5305-12-142-5152	19-012	008		0009880153	D8046	5340-12-175-1010	19-011	011	
000960016134	D8046	5305-12-148-9522	19-001	002		0009880266	D8046	5365-12-159-8349	19-009 97-001	011 007	
000961012120	D8046	5305-12-163-7546	19-001	017		0009880783	D8046	5340-12-151-9035	16-001 19-011	032 015	
000961012122	D8046	5305-12-142-5146	19-012 16-001	012 025		0009884510 0009884683	D8046 D8046	5340-12-175-0993 5340-12-302-4754	19-001 19-004 19-005	013 004A 009A	
000965004006	D8046	5305-12-184-3361	19-004 19-006 19-015	007L 003N 016		0009884783	D8046	5340-12-314-1001	19-011 16-001	015 032A 015A	
000965004007	D8046	5305-12-193-1373	19-015	008							
000965004009	D8046	5305-12-171-6721	16-002	009							
000965004015	D8046	5305-12-170-8465	16-002	011							



TEILEKENNZEICHENVERZEICHNIS

TEILEKENNZEICHEN	HERST-KODE	VERSORGUNGS-NUMMER	BILD-TAFEL-NUMMER	ORTS-ZAHL	SCHALT-SYMBOL-NUMMER	TEILEKENNZEICHEN	HERST-KODE	VERSORGUNGS-NUMMER	BILD-TAFEL-NUMMER	ORTS-ZAHL	SCHALT-SYMBOL-NUMMER
1	2	3	4	5	6	1	2	3	4	5	6
0009886578	D8046	5315-12-302-5558	19-003	017		0015457928	D8046	5935-12-175-3236	25-002	018	
0009900962	D8046	5310-12-159-4923	19-003	031					25-002	035	
0009901650	D8046	5310-12-177-5682	06-002	005		0015458128	D8046	5935-12-159-7039	25-002	008	
			16-021	005		0015458228	D8046	5935-12-164-1833	06-007	006	
			19-003	023					06-007	017	
0009906158	D8046	5310-12-156-5507	19-010	010		0015458328	D8046	5935-12-164-1838	06-006	015	
0009942860	D8046	5310-12-197-1345	19-013	018					25-002	007	
0009943460	D8046	5315-12-197-9624	19-003	004		0015458428	D8046	5935-12-175-3241	25-002	042	
0009943660	D8046	5310-12-318-5561	19-013	018A		0015458728	D8046	5935-12-152-5358	06-006	009	
0009962601	D8046	5340-12-197-0769	19-013	034					25-002	002	
0009972281	D8046	5325-12-122-4933	19-010	022					25-002	050	
001440005001	D8046	5310-12-164-7839	19-009	007A		001587004001	D8046	5310-12-178-0074	16-002	002	
001443010009	D8046	5315-12-197-0942	19-013	016		0018222410	D8046	6220-12-197-5071	06-005	004	
			19-013	047		0018226610	D8046	6220-12-325-8538	06-005	011	
001444005216	D8046	5315-12-318-4942	19-009	007		0018300108	D8046	4140-12-318-6149	06-004	001K	
001444012215	D8046	5315-12-197-0948	19-013	037		0018307684	D8046	4810-12-334-8495	25-001	007S	
001473003009	D8046	5315-12-131-3600	16-005	034		0019876440	D8046	5340-12-143-9017	19-015	007	
			16-010	011K		0019876540	D8046	5340-12-134-6355	16-002	026	
			16-010	014J					19-015	012	
			16-012	036					19-018	018	
			16-013	016K		0019877172	D8046	9390-12-187-9022	16-001	004	
			16-015	029J					16-002	032	
			16-017	013K					16-002	038	
			16-017	014J					16-003	028	
001473003011	D8046	5315-12-131-3599	16-010	038		0019877625	D8046	9390-12-139-0825	06-006	019	
001476003007	D8046	5315-12-152-2484	19-017	009					16-001	004A	
001481002006	D8046	5315-12-126-7317	19-006	012					16-002	032A	
001481003001	D8046	5315-12-156-4701	16-006	020					16-002	039	
			16-008	029					16-003	023A	
			16-010	011					16-003	028A	
			16-013	016		0019973972	D8046	4730-12-172-6636	19-014	011B	
			16-015	029		0025450628	D8046	5940-12-175-4907	06-007	018	
			16-017	013					25-002	013	
001481003004	D8046	5315-12-156-4486	19-013	008		0025451128	D8046	5935-12-152-5357	25-002	006	
001481003032	D8046	5315-12-143-6068	19-013	015					25-002	038	
			19-013	048		0025451428	D8046	5940-12-175-3239	25-002	005A	
001481006011	D8046	5315-12-124-4253	19-013	051		0025451907	D8046	5930-12-171-8492	06-001	016	
001481010009	D8046	5315-12-147-0706	19-013	050		0028201210	D8046	5925-12-197-1336	06-001	017	
0015450126	D8046	5940-12-176-7240	25-002	010		0029872672	D8046	9390-12-318-4944	25-005	005	
0015450826	D8046	5935-12-175-0400	06-001	018		0029874772	D8046	9390-12-318-5317	19-002	002A	
0015452305	D8046	5945-12-197-0021	06-001	021					19-002	008A	
0015457928	D8046	5935-12-175-3236	25-002	004		0035415701	D8046	6140-12-190-9027	06-002	001	



## TEILEKENNZEICHENVERZEICHNIS

TEILEKENNZEICHEN	HERST-KODE	VERSORGUNGS-NUMMER	BILD-TAFEL-NUMMER	ORTS-ZAHL	SCHALT-SYMBOL-NUMMER	TEILEKENNZEICHEN	HERST-KODE	VERSORGUNGS-NUMMER	BILD-TAFEL-NUMMER	ORTS-ZAHL	SCHALT-SYMBOL-NUMMER
1	2	3	4	5	6	1	2	3	4	5	6
0038204610	D8046	6680-12-197-1223	25-002	017		0075455928	D8046	5935-12-177-0972	25-002	012	
0038207442	D8046	6105-12-172-4011	25-001	006		0075459928	D8046	5935-12-175-3245	06-006	002	
0038207810	D8046	5930-12-167-3195	25-001	004		007603010110	D8046	5330-12-156-4806	19-014	003	
			25-001	007J		007603014106	D8046	5330-12-156-4523	19-014	016	
003861006007	D8046	4730-12-132-5660	19-014	009		007603016105	D8046	5330-12-156-4524	19-014	012	
0039970236	D8046	4820-12-198-7589	19-014	001		007981003257	D8046	5305-12-142-5690	19-006	016	
0045450728	D8046	5935-12-171-5507	25-002	009		007981004208	D8046	5305-12-142-5724	16-011	021	
0049907101	D8046	5305-12-178-4199	16-021	003					16-018	011	
			19-003	021		007981004261	D8046	5305-12-142-5720	19-018	011	
0049976340	D8046	5330-12-319-1600	06-004	001N		007981004263	D8046	5305-12-142-5739	19-018	017	
005292025003	D8046	5340-12-142-0882	16-001	038		007981004319	D8046	5305-12-178-4329	19-011	016A	
			16-003	013		007981004322	D8046	5305-12-142-5663	19-010	020	
			19-011	013		007981004345	D8046	5305-12-142-5733	19-007	011	
0055456428	D8046	5935-12-175-3242	06-006	012		007982002237	D8046	5305-12-192-7789	06-004	008	
0055456628	D8046	5935-12-319-2699	06-001	015B		007982003218	D8046	5305-12-197-1207	19-004	010	
0055457228	D8046	5975-12-166-3326	25-002	015					19-006	006	
005685002100	D8046	4010-12-148-4031	19-009	012		007984008005	D8046	5305-12-142-8480	19-002	009	
			97-001	008					19-004	002	
005686002034	D8046	4010-12-134-2846	19-009	013					19-005	007	
0058201942	D8046	6105-12-335-5902	25-001	007V		007985003121	D8046	5305-12-146-8125	16-002	015	
006406020109	D8046	5340-12-124-0853	19-011	013F					16-003	008	
0065451428	D8046	5935-12-171-4344	25-002	011		007985004124	D8046	5305-12-142-5544	16-002	019	
			25-002	049		007985004125	D8046	5305-12-142-5529	16-002	030	
006797006342	D8046	5310-12-144-4119	19-007	005					16-006	015	
006798004101	D8046	5310-12-162-7599	19-006	019					16-013	021	
006902006102	D8046	5310-12-185-4724	19-009	004F		007985004136	D8046	5305-12-142-5531	16-002	020	
0069872651	D8046	9390-12-318-4941	19-005	024					19-006	018A	
007331004221	D8046	5320-12-179-8575	16-003	014		007985004147	D8046	5305-12-171-4588	16-001	046	
007331004278	D8046		16-003	032		007985004178	D8046	5305-12-166-3837	16-002	017	
007337004017	D8046	5320-12-319-2749	19-011	016		007985005149	D8046	5305-12-142-5552	16-002	025	
007341005109	D8046	5320-12-140-0505	19-016	003		007985005150	D8046	5305-12-171-3414	19-004	014	
007465040201	D8046	5340-12-129-3078	97-001	005					19-006	024	
007516004111	D8046	5305-12-337-8233	16-009	031		007985005168	D8046	5305-12-178-4327	19-010	007	
			16-016	029					06-001	003	
007516004406	D8046	5305-12-197-2052	19-007	002					16-001	026	
007516005501	D8046	5305-12-197-1205	19-004	003					16-003	026	
			19-004	012		007985005172	D8046	5305-12-146-8145	06-001	019	
			19-005	010					19-007	007	
			19-006	008		007985005190	D8046	5305-12-330-2040	16-003	026B	
007516005506	D8046	5305-12-197-1211	19-005	012		007985006138	D8046	5305-12-171-2840	16-008	022	
0075451026	D8046		25-002	030					16-015	022	
									16-017	017	



TEILEKENNZEICHENVERZEICHNIS

TEILEKENNZEICHEN	HERST-KODE	VERSORGUNGS-NUMMER	BILD-TAFEL-NUMMER	ORTS-ZAHL	SCHALT-SYMBOL-NUMMER	TEILEKENNZEICHEN	HERST-KODE	VERSORGUNGS-NUMMER	BILD-TAFEL-NUMMER	ORTS-ZAHL	SCHALT-SYMBOL-NUMMER
1	2	3	4	5	6	1	2	3	4	5	6
007985006157	D8046	5305-12-126-3485	19-007 19-010 25-006 25-006	019 004 005 014		009021010202 0100403061	D8046 C0315	5310-12-145-4776 5310-12-178-3530	16-012 16-002 19-004 19-006 19-014 19-015 16-001 16-002 19-012 19-014 19-015 25-002	037 022 010F 004N 021 006 005 023 015 022 002 026	
007985006164 007985006193	D8046 D8046	5305-12-142-5578 5305-12-179-5192	19-008 19-009 19-009 19-010 19-011 25-005	007 004E 026 014A 007 006		0100503061	C0315	5310-12-175-5993	19-014 19-015 16-001 16-002 19-012 19-014 19-015 25-002	021 006 005 023 015 022 002 026	
007985006507 007985008135 007991006008 007996004018	D8046 D8046 D8046 D8046	5305-12-126-6102 5305-12-175-4359 5305-12-142-5936 5305-12-305-3220	25-005 19-016 19-006 16-001 19-003 19-014	003 008 003A 018 003 019		0100603061	C0315	5310-12-170-1309	06-001 06-003 06-005 06-006 19-006 19-008 19-009 19-009 19-010 25-004 25-005 06-002 19-002B 19-006 19-008 19-010 19-013 19-015 25-001 25-004 25-004 16-004 19-013 25-002 25-004	008 007 017 018 020P 008 004G 024 019 021 007 008 011 007 020D 004 015 007 003 012 016 025 007 033 025 023	
007996004033 007996005008 007996005009 007996006009 007997005033 0079971392	D8046 D8046 D8046 D8046 D8046 D8046	5305-12-325-5475 5305-12-300-5730 5305-12-333-3147 5305-12-333-3629 5305-12-198-3161 3030-12-197-9909	19-012 19-012 19-012 25-005 19-012 06-005 06-005 25-002 19-014 19-014 19-014 19-014	020A 003 008 019 007 014 014A 006 007 012R 014		0100803061	C0315		19-006 19-008 19-010 19-013 19-015 25-001 25-004 25-004 16-004 19-013 25-002 25-004 19-001 19-012 19-001 19-009	008 008 004G 024 019 021 007 008 011 007 020D 004 015 007 003 012 016 025 007 033 025 023 014 013 005 032	
0085459826 0089976082	D8046 D8046	5940-17-103-7202 4720-12-173-8647	19-014 19-014 19-014 19-014 19-014 19-006 16-002 16-001 16-003 16-008 16-015 19-012 19-006 16-002 16-004 16-006 16-013 19-010 16-004 16-005	014A 006 007 012R 014 017 013 006 025 020 020 017 020M 006 003 044 047 016 006 039		0101003061  0101234061  0101633061 011024004000	C0315  C0315  C0315 D8046	5310-12-173-0419  5310-12-170-6298  5310-12-170-7427 5315-12-164-6290	16-004 19-013 25-002 25-004 16-004 19-013 25-002 25-004 19-001 19-012 19-001 19-009	007 033 025 023 007 014 013 005 032	
009021003203 009021004205 009021005202	D8046 D8046 D8046	5310-12-169-8469 5310-12-171-8480 5310-12-167-3063	19-006 16-002 16-001 16-003 16-008 16-015 19-012 19-006 16-002 16-004 16-006 16-013 19-010 16-004 16-005	017 013 006 025 020 020 017 020M 006 003 044 047 016 006 039							
009021006205 009021008205	D8046 D8046	5310-12-146-3860 5310-12-154-2190									
009021010202	D8046	5310-12-145-4776									



## TEILEKENNZEICHENVERZEICHNIS

TEILEKENNZEICHEN	HERST-KODE	VERSORGUNGS-NUMMER	BILD-TAFEL-NUMMER	ORTS-ZAHL	SCHALT-SYMBOL-NUMMER	TEILEKENNZEICHEN	HERST-KODE	VERSORGUNGS-NUMMER	BILD-TAFEL-NUMMER	ORTS-ZAHL	SCHALT-SYMBOL-NUMMER
1	2	3	4	5	6	1	2	3	4	5	6
0118126/11MN60	D2480	5340-12-175-0993	19-001	013		10SXN59	C3689	5340-12-318-5830	16-005	007A	
0125456228	D8046	5935-12-184-9377	06-006	011					16-006	030A	
0125457828	D8046	5940-12-197-1927	25-002	005					16-012	016A	
0130704006	D8015	6105-12-172-4011	25-001	006		10SXN59	D9414	5340-12-318-5830	16-013	006A	
0295450428	D8046		25-002	047	1000-00R	C2285	5340-12-198-5329	16-001	022		
0305450728	D8046		25-002	029	1009940160	D8046	5340-12-175-1889	19-007	008		
0305450828	D8046		25-002	031	11.878	D1979	2540-12-305-1613	97-001	009		
0305450928	D8046		25-002	032	11.878/2	D1979	2540-12-305-4749	97-001	010		
0305451028	D8046		25-002	033	11013	D8794	5310-12-197-0428	19-004	009		
0332204204	D8015	5945-12-159-7938	25-006	004A				19-006	005		
0343003004	D8015	5930-12-144-4621	06-001	009	11043 0 001	D8500	5340-12-197-8139	19-005	016		
04.501.600-4	D0883	5340-12-194-6475	19-007	013B	11043 0 002	D8500	5340-12-197-8371	19-005	015		
045225003101	D8046	5940-12-146-3321	06-007	003	11043 0 003	D8500	5340-12-197-8249	19-005	017		
			06-007	016	11043 0 200	D8500	5340-12-197-8138	19-005	014		
046225004101	D8046	5940-12-159-6638	06-006	013	11847	D8794	5340-12-303-2336	25-004	011		
046225006100	D8046	5940-12-146-3329	06-006	013A	1362240166	D8046	5310-12-179-8295	19-001	009		
			06-007	013	1362240266	D8046	5310-12-179-8296	19-001	010		
046225006101	D8046	5940-12-146-3327	06-007	002	160305-3	D8512	5940-12-175-0921	06-006	008		
046225005102	D8046	5940-12-146-3328	06-007	012	160447-6	D8512	5940-12-159-3480	06-006	007		
046225006103	D8046	5940-12-146-3330	06-006	004				06-007	005		
046225008102	D8046	5940-12-159-6652	06-006	014				06-007	014		
046225008103	D8046	5940-12-146-3331	06-006	003				06-007	022		
046343000000	D8046	5940-12-318-6148	06-001	015A	163006	D8512	5935-12-159-7039	25-002	008		
071555042300	D8046	5340-12-197-0778	25-004	012	163007	D8512	5935-12-164-1838	06-006	015		
071555045501	D8046		25-004	012E				25-002	007		
072332011100	D8046	5940-12-146-6004	06-003	011	163008	D8512	5935-12-164-1833	06-007	006		
0723320111200	D8046	5940-12-146-6013	06-003	010				06-007	017		
072601024270	D8046	6240-12-151-9661	06-005	009	17.189	C0310	9390-12-187-9022	16-001	004		
			06-005	012				16-002	032		
073379006203	D8046	4720-12-121-2514	25-034	005				16-002	038		
075070009160	D8046	2590-12-123-9347	19-012	001				16-003	028		
075070009200	D8046	2590-12-123-9348	19-012	007	180352-2	D8512	5940-12-197-1927	25-002	005		
075070000300	D8046	2590-12-123-9095	19-012	002	180409-6	D8512	5940-12-175-3239	25-002	005A		
075071000100	D8046	2540-12-121-0422	19-012	020	180429-2	D8512	5940-17-103-7202	25-002	014A		
075071000200	D8046	2540-12-121-0421	19-012	026	180429-3	D8512	5940-12-166-3325	25-002	014		
075071000400	D8046	2540-12-121-0420	19-012	021	180900-0	D8512	5935-12-175-3241	25-002	042		
08.1 90750 23	D7505	6140-12-190-9027	06-002	001	180907	D8512	5935-12-152-5358	06-006	009		
08.1.2.15	D1510	5930-12-171-2243	25-036	008				25-002	002		
10SXN06	D9414	5340-12-177-8191	16-005	007				25-002	350		
			16-006	030		180908-0	D8512	5935-12-175-3236	25-002	004	
			16-012	016				25-002	018		
			16-013	006				25-002	035		



## TEILEKENNZEICHENVERZEICHNIS

TEILEKENNZEICHEN	HERST-KODE	VERSORGUNGS-NUMMER	BILD-TAFEL-NUMMER	ORTS-ZAHL	SCHALT-SYMBOL-NUMMER	TEILEKENNZEICHEN	HERST-KODE	VERSORGUNGS-NUMMER	BILD-TAFEL-NUMMER	ORTS-ZAHL	SCHALT-SYMBOL-NUMMER
1	2	3	4	5	6	1	2	3	4	5	6
180923	D8512	5935-12-171-5507	25-002	009		251443800300	D8435	2540-12-303-3168	25-004	009	
180924	D8512	5935-12-177-0972	25-002	012		251731010006	D8435	2920-12-334-7439	25-001	007P	
180941	D8512	5935-12-175-3242	06-006	012		251731050100	D8435	4810-12-334-8495	25-001	007S	
180984	D8512	5975-12-166-3326	25-002	015		251731050500	D8435	6685-12-334-9533	25-001	007F	
18620	D1981	5340-12-318-5836	16-008	043A		251731150100	D8435	6105-12-335-5902	25-001	007V	
			16-010	034A		251759050000	D8435	2540-12-337-6281	25-001	007C	
			16-015	043A		3.08.050	C0882	5310-12-318-5838	16-011	007	
			16-017	034A					16-018	003	
18621	D1981	5340-12-318-5830	16-005	007A		30X18X1VZK	C0812	5310-12-197-4444	16-009	011	
			16-006	030A					16-016	018	
			16-012	016A		3018370998	D8046	5330-12-303-4641	19-016	002A	
			16-013	006A		3019970481	D8046	5975-12-197-3038	25-002	019	
			25-006	011		3096730031	D8046	5336-12-181-0213	19-018	015	
2-4100-P10-A3-0, 4A	D8885	5925-12-185-2917	25-006	010		3097430214	D8046	5340-12-197-0427	19-018	016	
2-5700-IG1-K10-K F-25A	D8885	5925-12-197-1347	25-006	010					19-004	008	
2-5700-IG1-P10-K F-12A	D8885	5925-12-197-1336	06-001	017		3097430220	D8046	5340-12-300-7350	19-005	013	
ZRL 003 130-01	D8095	6220-12-197-0215	06-005	003		3098960097	D8046	5340-12-312-4461	19-009	001H	
ZRL 004 958-01	D8095	6220-12-325-8746	06-005	010		31002288	C3586	5340-12-318-5833	16-006	043	
201348030032	D8435	6685-12-167-1067	25-001	002					16-006	049	
201550510000	D8435	2540-12-171-3708	25-006	002					16-013	045	
201601010101	D8435	5325-12-197-4846	06-006	005		31201000	C3586	5340-12-318-5835	16-007	008A	
			06-007	007					16-014	008A	
			06-007	019		3179970281	D8046	5325-12-141-6454	06-007	009	
			25-002	016		3197660102	D8046	5340-12-300-3121	19-006	020B	
			25-002	048		320K0058-000-00.4	D8905	5340-12-314-1001	16-001	032A	
2140128	D0295	5340-12-196-9890	16-001	020					19-011	015A	
25 175952 04 00	D8435	6150-12-337-6159	25-002	027					16-001	032	
251226890007	D8435	5330-12-197-0764	19-011	020		3200011	D8905	5340-12-151-9035	19-011	015	
251244010500	D8435	5905-12-167-3198	25-001	003					16-001	012	
			25-001	007M		3200013	D8905	5340-12-193-6999	19-004	004	
251244050000	D8435	2540-12-166-1278	25-001	001		3200025	D8905	5340-12-170-6430	19-005	009	
2512440500200	D8435	4810-12-167-1474	25-001	007					19-011	024	
251244520002	D8435	5355-12-167-4253	25-006	012					19-004	004A	
251244530000	D8435	2540-12-171-3207	25-006	004		3200026	D8905	5340-12-302-4754	19-005	009A	
251244890101	D8435	5330-12-325-3622	25-001	009					19-011	024A	
251244993500	D8435	5930-12-167-3195	25-001	004					19-011	011	
			25-001	007J		3220046	D8905	5340-12-175-1010	19-011	013K	
251431010003	D8435	2540-12-167-3599	25-001	005		3220072	D8905	5340-12-164-5661	25-002	011	
251443520200	D8435	5340-12-197-0779	25-006	003		3334485008	C7026	5935-12-171-4344	25-002	049	
251443800200	D8435	2540-12-303-3167	25-004	008							



## TEILEKENNZEICHENVERZEICHNIS

TEILEKENNZEICHEN	HERST-KODE	VERSORGUNGS-NUMMER	BILD-TAFEL-NUMMER	ORTS-ZAHL	SCHALT-SYMBOL-NUMMER	TEILEKENNZEICHEN	HERST-KODE	VERSORGUNGS-NUMMER	BILD-TAFEL-NUMMER	ORTS-ZAHL	SCHALT-SYMBOL-NUMMER
1	2	3	4	5	6	1	2	3	4	5	6
338711	D7523	5310-12-145-4361	19-011	008A		4066885005	D8046	5340-12-190-9021	19-011	017	
3610	D9776	5325-12-141-6454	06-007	009		4067660071	D8046	5305-12-197-1215	19-007	004	
3816950195	D8046	5340-12-175-3250	19-004	016		4067660091	D8046	2590-12-182-7728	19-007	006	
			19-006	026		4068365043	D8046	9390-12-182-4580	19-002	002	
			19-010	009					19-002	008	
3818150036	D8046	5340-12-175-0987	19-004	015		4069105346	D8046	2540-12-198-8298	19-003	018	
			19-006	025		4069145116	D8046	2540-12-197-0748	19-003	016	
			19-010	008		4119870239	D8046	5340-12-196-9899	16-003	006	
3818150436	D8046	5340-12-196-9892	16-001	029		4165460043	D8046	2510-12-179-7733	19-008	005	
3818300314	D8046	2510-12-197-1771	19-016	006		4168300089	D8046		19-011	017A	
3818300442	D8046	2510-12-197-0547	19-016	001		4210008	D8905	9320-12-139-3462	19-009	005D	
3818370030	D8046	5340-12-197-0770	19-016	007					19-009	006	
3818370035	D8046	5360-12-197-0950	19-016	005					19-009	016	
3818570398	D8046	5330-12-197-1219	19-016	002					19-009	017	
3819910201	D8046	5315-12-197-0949	19-016	004					19-009	029	
395.060/016/006	D4275	6680-12-197-1223	25-002	017					19-009	030	
399465	D7523	5310-12-197-1345	19-013	018		4210073	D8905	9390-12-318-4941	19-005	026	
399965	D7523	5310-12-318-5561	19-013	018A		4255200974	D8046	5315-12-181-4357	19-009	013	
4X6FALU-LEG	D0640	5320-12-319-7473	16-011	002		4255410344	D8046	5306-12-175-0397	06-002	010	
			16-018	021		4256107141	D8046	2510-12-197-0543	19-001	012	
4X8FALU-LEG	D0640	5320-12-324-5148	16-005	009		42565-3	D8512	5940-12-175-4907	06-007	018	
			16-007	015					25-002	013	
			16-008	003		4259970281	D8046	5975-12-175-6222	06-003	004	
			16-010	003		4355200919	D8046	2510-12-302-8572	19-008	001E	
			16-010	025		4355201019	D8046	2510-12-197-1537	19-008	001	
			16-012	014		4355201119	D8046	2510-12-318-8458	19-008	001B	
			16-014	015		4355220340	D8046	2510-12-179-7729	19-008	002	
			16-015	003		4355400045	D8046	5930-12-319-2010	06-001	015	
			16-017	003		4355400142	D8046	2590-12-174-9285	06-002	006	
			16-017	025		4355400145	D8046	5930-12-319-2009	06-001	014L	
			16-019	021		4355400323	D8046	2590-12-180-7084	06-002	003	
			16-020	009		4355400539	D8046	6150-12-318-7443	06-007	020	
4045401030	D8046	6140-12-175-7309	06-002	002		4355400639	D8046	6150-12-318-7442	06-007	011	
4045830059	D8046	2510-12-122-6458	19-012	016		4355405137	D8046	2590-12-197-0925	06-006	001	
4046100150	D8046	2590-12-179-8294	19-012	010		4355405637	D8046	6140-12-197-6476	06-003	003	
4047660110	D8046	2540-12-194-7214	19-007	001		4355405737	D8046	6140-12-197-6475	06-003	002	
4049830612	D8046	5340-12-159-7043	19-011	009		4355405837	D8046	2590-12-197-0926	06-007	001	
4049830712	D8046	8305-12-130-9145	19-011	010		4355500540	D8046	2590-12-185-7989	19-011	006	
4049850095	D8046	2510-12-122-4404	19-008	006		4355800083	D8046	5340-12-197-0758	19-009	002	
4049900138	D8046	5306-12-175-2634	19-012	009		4355801020	D8046		19-009	005B	
4049920105	D8046	3120-12-175-1259	19-001	003		4355801101	D8046		19-009	014P	
4064262840	D8046		25-004	026		4355801390	D8046	7240-12-197-4723	19-009	001	



## TEILEKENNZEICHENVERZEICHNIS

TEILEKENNZEICHEN	HERST-KODE	VERSORGUNGS-NUMMER	BILD-TAFEL-NUMMER	ORTS-ZAHL	SCHALT-SYMBOL-NUMMER	TEILEKENNZEICHEN	HERST-KODE	VERSORGUNGS-NUMMER	BILD-TAFEL-NUMMER	ORTS-ZAHL	SCHALT-SYMBOL-NUMMER
1	2	3	4	5	6	1	2	3	4	5	6
4355802005	D8046	2540-12-306-7374	19-009	004		4356617398	D8046	5330-12-197-5695	19-010	021	
4355802205	D8046		19-009	005		4356647014	D8046	5340-12-197-0761	19-010	003	
4355807342	D8046	2540-12-198-8758	19-009	014		4356647032	D8046		19-009	018	
4355830066	D8046	2590-12-125-0335	19-012	024		4356647109	D8046		25-005	002	
4355830084	D8046	5340-12-318-5849	19-009	008C		4356647239	D8046		19-010	002	
4355830166	D8046	2590-12-121-6423	19-012	005		4356647332	D8046	5340-12-318-5848	19-009	004C	
4355830580	D8046		19-009	008B		4356647432	D8046	5340-12-318-5847	19-009	004A	
4355840025	D8046	9905-12-303-2847	19-017	007		4356647632	D8046		19-009	019	
4355840158	D8046	9905-12-197-0772	19-017	002		4356707008	D8046		19-012	014	
4355840721	D8046	9905-12-197-0773	19-017	003		4356707028	D8046	2510-12-197-1777	19-018	012	
4355843121	D8046	9905-12-197-0775	19-017	005		4356707128	D8046	2510-12-197-1778	19-018	013	
4355843221	D8046	9905-12-197-0776	19-017	006		4356707380	D8046		19-018	001	
4355844221	D8046		19-017	011		4356707480	D1456		19-018	019	
4355844321	D8046		19-017	010		4356707480	D8046		19-018	019	
4355900087	D8046	5340-12-197-0760	19-009	015		4356707780	D1456		19-018	008	
			19-009	025		4356707780	D8046		19-018	008	
4355900287	D8046	5340-12-318-6997	19-009	008		4356707880	D1456		19-018	003A	
4356007721	D8046	2510-12-198-9146	19-001	001		4356707880	D8046		19-018	003A	
4356107103	D8046		19-001	001N		4356717020	D8046	5330-12-197-1222	19-018	007	
4356107274	D8046		19-002B	003		4356737109	D8046	2510-12-197-1774	19-018	006	
4356117234	D8046	2510-12-314-1117	19-001	001T		4356787011	D8046	2510-12-197-1776	19-018	010	
4356127438	D8046	5365-12-191-7397	19-001	007		4356787610	D8046	2510-12-197-1773	19-018	003	
4356127838	D8046	5365-12-314-1606	19-001	008		4356787710	D8046	2510-12-197-1772	19-018	002	
4356167120	D8046	3120-12-175-1260	19-001	016		4356787810	D8046	2510-12-197-1780	19-018	021	
4356167420	D8046	3120-12-197-0747	19-001	015		4356787910	D8046	2510-12-197-1779	19-018	020	
4356417002	D8046		19-001A	008		4356788010	D8046	2510-12-197-1775	19-018	009	
			19-001A	009		4356788110	D1456	9340-12-318-9509	19-018	003C	
			19-001A	010		4356788110	D8046	9340-12-318-9509	19-018	003C	
			19-001A	013		4356788210	D1456	9340-12-318-9508	19-018	003B	
			19-001A	014		4356788210	D8046	9340-12-318-9508	19-018	003B	
4356417402	D8046		19-001A	011		4356807014	D8046	5340-12-197-2055	19-012	022	
			19-001A	012		4356807102	D8046		19-002B	001	
4356507310	D8046		19-001A	003		4356807235	D8046	2590-12-318-9273	19-002	012	
4356577009	D8046		19-001A	001		4356807302	D8046		19-002B	002	
4356607032	D8046		19-009	022		4356807402	D8046		19-002B	011	
4356607040	D8046	2540-12-197-0939	19-010	001		4356807802	D8046		19-002B	010	
4356607132	D8046		19-009	023		4356808002	D8046		19-002B	004	
4356607142	D8046	2540-12-197-0938	19-009	020		4356827081	D8046	5340-12-318-5846	19-006	020H	
4356607214	D8046	5340-12-197-0762	19-010	006		4356827095	D8046		19-002A	003	
4356607242	D8046	2540-12-197-0938	19-009	021		4356827097	D8046		25-005	009	
4356607842	D8046	2540-12-197-1228	25-005	001		4356837093	D8046	4720-12-197-0420	19-002	007	
4356617298	D8046	5330-12-197-5694	19-010	011		4356847035	D8046	5340-12-197-0765	19-012	025	



## TEILEKENNZEICHENVERZEICHNIS

TEILEKENNZEICHEN	HERST-KODE	VERSORGUNGS-NUMMER	BILD-TAFEL-NUMMER	ORTS-ZAHL	SCHALT-SYMBOL-NUMMER	TEILEKENNZEICHEN	HERST-KODE	VERSORGUNGS-NUMMER	BILD-TAFEL-NUMMER	ORTS-ZAHL	SCHALT-SYMBOL-NUMMER
1	2	3	4	5	6	1	2	3	4	5	6
4356867120	D8046		19-002B	008		4357437214	D8046	5340-12-318-5839	19-004	008A	
4356867220	D8046		19-002B	009					19-006	004A	
4356877032	D8046	2510-12-197-1340	19-002	005		4357437341	D8046	5340-12-306-6583	19-006	002K	
4356877132	D8046	2510-12-197-1338	19-002	001		4357437441	D8046	5340-12-318-5842	19-006	002E	
4356877732	D8046	2510-12-197-2924	19-002	018		4357437497	D8046	5365-12-318-6150	19-006	001A	
4356877832	D8046	2510-12-197-1339	19-002	003		4357437641	D8046	5340-12-318-5843	19-006	002H	
4356878032	D8046	2510-12-197-1342	19-002	010		4357437741	D8046	5340-12-318-5841	19-006	002A	
4356878125	D8046		19-002A	001		4357457120	D8046	5330-12-197-1221	19-018	005	
4356878132	D8046	2510-12-197-1341	19-002	006		4357458724	D8046	9390-12-308-7264	19-004	007F	
4356878325	D8046		19-002A	002					19-004	020	
4356878332	D8046	2590-12-319-0473	19-018	013A					19-004	021	
4356878432	D8046	2590-12-318-9276	19-018	012A					19-005	006	
4356887012	D8046	5340-12-197-0422	19-002	017					19-005	006A	
4356887112	D8046	5340-12-197-0421	19-002	014					19-005	018	
4356897003	D8046	5340-12-196-9894	16-002	008					19-005	018A	
4357307001	D8046	2510-12-197-5565	19-004	006					19-005	023	
4357307101	D8046	2510-12-318-8455	19-004	007		4357459124	D8046	9390-12-143-9641	19-005	025	
4357337020	D8046	5340-12-197-0752	19-004	013		4357477087	D8046	5340-12-197-0431	19-007	003	
4357357120	D8046	5330-12-197-1220	19-018	004		4357477092	D8046	5340-12-197-0935	19-006	015	
4357407001	D8046	2510-12-197-5566	19-005	001		4357507207	D8046	2540-12-197-0228	97-001	002	
4357407016	D8046	5340-12-197-0754	19-006	007		4357507307	D8046	2540-12-197-0229	97-001	004	
4357407035	D8046	5340-12-197-0544	19-006	020		4357507407	D8046	2540-12-197-0227	97-001	001	
4357407037	D8046	5340-12-197-0426	19-004	001		4357527821	D8046	2540-12-318-5853	97-001	004A	
			19-005	008		4357908596	D8046		19-011	013A	
4357407101	D8046	2510-12-197-5567	19-005	004		4358007272	D8046	3040-12-199-0281	19-013	036	
4357407116	D8046	5340-12-197-0751	19-004	011		4358057003	D8046	3040-12-199-0280	19-013	036A	
			19-006	022		4358107011	D8046	5340-12-196-9893	16-001	030	
4357407201	D8046	2510-12-318-8456	19-005	002		4358107012	D8046	5340-12-198-4926	19-004	005	
4357407212	D8046	5340-12-318-5845	19-006	010					19-005	011	
4357407301	D8046	2510-12-318-8457	19-005	005					19-011	023	
4357407316	D8046	5340-12-318-5844	19-006	007A		4358107076	D8046	2540-12-198-6876	19-011	001	
4357407416	D8046	5340-12-318-5840	19-004	011A		4358107111	D8046	2590-12-197-4006	16-001	047	
			19-006	022A		4358117011	D8046	5340-12-197-0023	16-001	031	
4357407714	D8046	2510-12-305-4288	19-006	009		4358117014	D8046	5340-12-196-9891	16-001	023	
4357437011	D8046	5340-12-197-0430	19-006	010A		4358117022	D8046	7125-12-197-8513	16-001	017	
4357437041	D8046	5340-12-197-0753	19-006	002		4358147035	D8046	2510-12-198-6149	19-011	005	
4357437069	D8046	5340-12-197-0755	19-007	010		4358147135	D8046	2510-12-198-6148	19-011	003	
4357437111	D8046	5340-12-303-2335	19-005	021		4358157036	D8046	5340-12-197-0429	19-004	017	
4357437141	D8046	5365-12-197-2556	19-006	011		4358157136	D8046	5340-12-305-3221	16-001	029A	
4357437197	D8046	5365-12-197-2555	19-006	001		4358207010	D8046	5905-12-197-5277	25-006	013	
4357437212	D8046		19-004	008F		4358207011	D8046		25-006	001	
			19-006	004H		4358207015	D8046	2590-12-197-1539	25-002	001	



## TEILEKENNZEICHENVERZEICHNIS

TEILEKENNZEICHEN	HERST-KODE	VERSORGUNGS-NUMMER	BILD-TAFEL-NUMMER	ORTS-ZAHL	SCHALT-SYMBOL-NUMMER	TEILEKENNZEICHEN	HERST-KODE	VERSORGUNGS-NUMMER	BILD-TAFEL-NUMMER	ORTS-ZAHL	SCHALT-SYMBOL-NUMMER
1	2	3	4	5	6	1	2	3	4	5	6
4358207033	D8046	6150-12-337-6159	25-002	027		4358327054	D8046	2540-12-303-3167	25-004	008	
4358207043	D8046	2510-12-196-9889	06-001	020		4358327154	D8046	2540-12-303-3168	25-004	009	
4358207066	D8046	6210-12-143-1126	25-006	009		4358327188	D8046	4720-12-197-2261	25-004	001	
4358207077	D8046	6220-12-197-1768	06-005	001		4358327488	D8046	4720-12-337-5625	25-004	003	
4358207089	D8046		25-006	003K		4358357088	D8046	9905-12-197-0771	19-017	001	
4358207092	D8046		25-006	012E		4358357188	D8046	9905-12-197-0774	19-017	004	
4358207097	D8046	2540-12-326-2583	25-006	002E		4358357191	D8046	5340-12-163-4244	25-001	008	
4358207110	D8046	5930-12-171-2243	25-006	008		4358357198	D8046	5330-12-325-3622	25-001	009	
4358207111	D8046	5340-12-197-0779	25-006	003		4358367198	D8046		06-004	001H	
4358207177	D8046	6220-12-337-9531	06-005	001B		4358507014	D8046	2510-12-198-5628	19-013	004	
4358207197	D8046	5905-12-335-0513	25-006	013E		4358507029	D8046	2510-12-197-1538	19-013	001	
4358207210	D8046	5925-12-197-1347	25-006	010		4358507040	D8046	2540-12-197-1770	19-015	009	
4358207214	D8046		25-006	003E		4358507042	D8046	3040-12-197-0946	19-013	025	
4358207310	D8046	5925-12-185-2917	25-006	011		4358507102	D8046	2510-12-197-0546	19-013	014	
4358207311	D8046		25-006	001E		4358507202	D8046	2510-12-197-0545	19-013	011	
4358217036	D8046	5935-12-198-4604	06-001	007		4358507240	D8046	2540-12-318-5079	19-015	018	
4358217038	D8046		25-006	012K		4358507329	D8046	2510-12-197-4294	19-015	010	
4358217057	D8046		19-017	004E		4358507429	D8046	2510-12-197-4203	19-015	001	
4358217071	D8046	5340-12-197-0515	06-001	005		4358507502	D8046	2540-12-319-0775	19-013	040	
4358217314	D8046		25-006	002K		4358507729	D8046	2540-12-318-5078	19-015	013	
4358227002	D8046		06-005	018		4358517017	D8046	5365-12-197-2558	19-013	021	
4358227038	D8046	5945-12-159-7938	25-006	004A		4358517027	D8046	5340-12-318-5850	19-013	049	
4358257056	D8046	5975-12-197-1203	06-001	010		4358517034	D8046	5360-12-197-0945	19-013	024	
4358277025	D8046	5355-12-167-4253	25-006	012		4358537023	D8046	5340-12-197-0943	19-013	017	
4358277045	D8046	2540-12-171-3208	25-006	002		4358577034	D8046	5360-12-197-0941	19-013	012	
4358277145	D8046	2540-12-171-3207	25-006	004					19-013	045	
4358307014	D8046	2540-12-197-1224	25-002	020		4358577038	D8046	3020-12-197-0947	19-013	029	
4358307015	D8046	4710-12-198-6634	25-004	007		4358577040	D8046	4010-12-197-2820	19-013	019	
4358307025	D8046	2540-12-197-1216	19-011	018		4358577117	D8046	3120-12-197-0768	19-013	013	
4358307125	D8046	2540-12-197-1217	19-011	019					19-013	046	
4358307361	D8046	2540-12-166-1278	25-001	001		4358577215	D8046	5340-12-197-0766	19-013	009	
4358307461	D8046	2540-12-337-6281	25-001	007C					19-013	042	
4358307715	D8046		25-004	017		4358577217	D8046	3120-12-197-0767	19-013	010	
4358307815	D8046		25-004	007E					19-013	044	
4358317025	D8046		19-011	018A		4358577315	D8046	5305-12-197-1219	19-013	030	
4358317080	D8046		25-004	015		4358577511	D8046	5365-12-197-3671	19-013	032	
4358317098	D8046	5330-12-197-0940	19-011	021		4358577515	D8046	5315-12-197-0944	19-013	020	
4358317125	D8046		19-011	019A		4358577804	D8046	5340-12-318-5851	19-015	014	
4358317198	D8046	5330-12-197-0764	19-011	020		4358577911	D8046	5340-12-318-5852	19-015	015	
4358317314	D8046		25-004	027		4358607032	D8046	2540-12-318-5548	16-006	042	
4358327028	D8046	5340-12-303-2336	25-004	011		4358607054	D8046	5306-12-197-0927	16-001	007	
4358327044	D8046	4330-12-197-4849	25-002	021		4358607114	D8046	2540-12-197-4848	16-003	027	



## TEILEKENNZEICHENVERZEICHNIS

TEILEKENNZEICHEN	HERST-KODE	VERSORGUNGS-NUMMER	BILD-TAFEL-NUMMER	ORTS-ZAHL	SCHALT-SYMBOL-NUMMER	TEILEKENNZEICHEN	HERST-KODE	VERSORGUNGS-NUMMER	BILD-TAFEL-NUMMER	ORTS-ZAHL	SCHALT-SYMBOL-NUMMER
1	2	3	4	5	6	1	2	3	4	5	6
4358607132	D8046	2540-12-318-5555	16-013	044		4358687411	D8046	5365-12-198-1842	16-005	031	
4358607135	D8046	2540-12-305-1413	97-001	009					16-012	031	
4358607148	D8046	7125-12-197-4720	16-001	001		4358687428	D8046		16-003	026E	
4358607152	D8046		16-003	011		4358687597	D8046		16-003	009	
4358607160	D8046	7125-12-197-4722	16-002	001		4358687611	D8046	5340-12-318-5834	16-006	046	
4358607235	D8046	2540-12-318-5549	16-006	048					16-013	043	
4358607248	D8046	7125-12-197-4721	16-001	009		4358687697	D8046		16-003	010	
4358607252	D8046		16-003	015		4358687797	D8046		16-003	022	
4358607314	D8046	2540-12-197-4847	16-003	001		4358687897	D8046		16-003	023	
4358607435	D8046	2540-12-318-5545	16-005	001A		4358697047	D8046	4730-12-319-2011	19-014	013A	
4358607535	D8046	2540-12-318-5552	16-012	001A		4358817011	D8046	5365-12-197-3670	19-008	013	
4358607552	D8046		16-001	034		4358817111	D8046	5340-12-197-0757	19-008	011	
4358607652	D8046		16-001	042		4358857017	D8046	5365-12-197-2557	19-008	012	
4358607752	D8046		16-001	037		4359307021	D8046		19-003	027	
4358607814	D8046	4310-12-197-7488	16-001	019		4359307046	D8046	2540-12-197-0750	19-003	032	
4358607914	D8046	6515-12-198-6147	16-001	045		4359307221	D8046		19-003	013	
4358608010	D8046	7240-12-197-9392	16-003	024		4359317011	D8046		19-003	028	
4358608585	D8046	2540-12-303-3165	16-021	001		4359317032	D8046	5340-12-197-0424	19-003	012	
			19-003	019		4359317097	D8046		19-003	025	
4358608685	D8046	2540-12-303-3166	16-021	002		4359317132	D8046	5340-12-197-0423	19-003	007	
			19-003	020		4359317211	D8046		19-003	014	
4358609410	D8046	5340-12-319-0472	16-012	032		4359347314	D8046	2540-12-197-0749	19-003	030	
4358609510	D8046	5340-12-319-0470	16-005	033		4359707050	D8046	2540-12-197-2417	19-003	001	
4358637012	D8046	5340-12-197-0425	19-003	024		4359837094	D8046	5340-12-197-0741	16-002	029	
4358637033	D8046	5340-12-196-9890	16-001	020		4359837194	D8046	5340-12-197-0742	16-002	036	
4358687010	D8046	7110-12-197-8247	16-002	012		4359877552	D8046	9320-12-139-3462	19-009	003D	
4358687021	D8046	5340-12-196-9898	16-002	031					19-009	006	
4358687014	D8046	5340-12-197-8248	16-002	016					19-009	016	
4358687034	D8046	5340-12-196-9897	16-002	018					19-009	017	
4358687051	D8046	5340-12-196-9895	16-002	010		4359887080	D8046	5355-12-196-9896	16-002	014	
4358687059	D8046	5340-12-198-5329	16-001	022		4359887083	D8046	5340-12-193-6999	16-001	012	
4358687088	D8046		19-017	012		4359887565	D8046	4010-12-179-6806	19-009	010	
4358687093	D8046	5340-12-197-5564	16-001	014					19-009	033	
4358687097	D8046	5340-12-197-0930	16-002	035					97-001	006	
4358687188	D8046		19-017	013					19-006	013	
4358687193	D8046	5340-12-198-8992	16-003	031		4359907022	D8046	5305-12-197-1056	06-004	003	
4358687197	D8046	5340-12-197-0929	16-002	024		4359947042	D8046	5310-12-143-4021	25-001	010	
4358687212	D8046		16-002	034		4359977064	D8046	4730-12-197-1781	19-010	014	
4358687228	D8046	5365-12-197-1921	16-002	005		4408875006	D8046	5340-12-197-0763	19-009	009	
4358687288	D8046		19-017	014		4425500275	D8046	5315-12-179-8844	16-003	018	
4358687297	D8046	5340-12-197-0931	16-002	037		4426700018	D8046	5340-12-177-6561			
4358687328	D8046		16-002	005A							



TEILEKENNZEICHENVERZEICHNIS

TEILEKENNZEICHEN	HERST-KODE	VERSORGUNGS-NUMMER	BILD-TAFEL-NUMMER	ORTS-ZAHL	SCHALT-SYMBOL-NUMMER	TEILEKENNZEICHEN	HERST-KODE	VERSORGUNGS-NUMMER	BILD-TAFEL-NUMMER	ORTS-ZAHL	SCHALT-SYMBOL-NUMMER
1	2	3	4	5	6	1	2	3	4	5	6
4427600159	D8046	2540-12-197-0936	19-007	013		5440.999.2	D1981	2540-12-198-2687	16-019	003	
4427660005	D8046	5340-12-197-2054	19-007	014					16-020	010	
4427660105	D8046	5340-12-197-2053	19-007	012		5450.998.2	D1981	2540-12-197-5688	16-019	001	
4428170026	D8046	9905-12-179-6984	19-017	008					16-020	015	
450-1-08-1-15	D0729	9390-12-143-9641	19-005	025		5450.999.2	D1981	2540-12-197-5690	16-019	014	
4609905340	D8046		19-013	010B					16-020	001	
			19-013	043A		5460.999.2	D1981	2540-12-198-2686	16-011	010	
461A329	D8905	9390-12-318-4944	25-005	005					16-018	010	
4610044	D8905	9390-12-139-0825	06-006	019		5470.998.9	D1981	2590-12-198-3447	16-018	022	
			16-001	004A		5470.999.3	D1981	2590-12-198-3044	16-011	001	
			16-002	032A		5482.992.9	D1981	2540-12-197-5692	16-019	023	
			16-002	039					16-020	004	
			16-003	023A		5482.993.9	D1981	5340-12-197-0537	16-019	002	
			16-003	028A					16-020	021	
4610047	D8905	9390-12-182-4580	19-002	002		5482.994.3	D1981	2540-12-197-5691	16-019	018	
			19-002	008					16-020	011	
4610048	D8905	9390-12-184-5542	19-016	009		5482.995.3	D1981	5340-12-197-0540	16-019	011	
46647-213-004	D9521	5940-12-176-7240	25-002	010					16-020	016	
4700042	D8905	5340-12-134-6396	16-011	006		5482.996.3	D1981	2540-12-197-5693	16-020	019	
			16-018	009		5482.997.3	D1981	2540-12-197-5689	16-019	008	
4700045	D8905	5340-12-143-9017	16-011	005		5482.998.4	D1981	2540-12-197-6654	16-011	023	
			16-018	008					16-018	023	
			19-015	007		5482.999.4	D1981	2540-12-197-6311	16-011	012	
4700048	D8905	5340-12-171-6704	16-009	029					16-018	015	
			16-016	027		5620089	D8905	7230-12-197-0928	16-002	021	
4700052	D8905	5340-12-149-0402	16-011	022		5630620000	D8096	4820-12-198-7589	19-014	001	
			16-018	012		570A094	D8905	6220-12-134-6422	06-004	006	
47331	D1981	5315-12-197-9624	19-003	004		570G040	D8905		06-004	004J	
490 129	D0392	5340-12-197-5564	16-008	019		5800043-1000.14	C2311	5310-12-176-1191	16-001	002	
			16-015	019					16-002	003	
4950020090	D9510	5340-12-197-0432	19-007	009					16-003	003	
500000020313	C1544	2540-12-303-3166	16-021	002					16-004	001	
			19-003	020					19-002	016	
500000020314	C1544	2540-12-303-3165	16-021	001					19-003	005	
			19-003	019		5800043-1000.23	C2311	5340-12-168-4688	16-001	003	
5210363462	D8096	3040-12-199-0280	19-013	036A					16-002	004	
5210365440/80	D8096	3040-12-199-0281	19-013	036					16-003	002	
5371.999.2	D1981	2590-12-198-0731	19-003	002					16-004	002	
5440.001.4	D1981	5340-12-197-0541	16-019	016					19-002	015	
			16-020	002					19-003	006	
5440.002.4	D1981	5365-12-198-3864	16-019	010		582K0651	D8905	5340-12-175-0987	19-004	015	
			16-020	022					19-006	025	



TEILEKENNZEICHENVERZEICHNIS

TEILEKENNZEICHEN	HERST-KODE	VERSORGUNGS-NUMMER	BILD-TAFEL-NUMMER	ORTS-ZAHL	SCHALT-SYMBOL-NUMMER	TEILEKENNZEICHEN	HERST-KODE	VERSORGUNGS-NUMMER	BILD-TAFEL-NUMMER	ORTS-ZAHL	SCHALT-SYMBOL-NUMMER
1	2	3	4	5	6	1	2	3	4	5	6
582K0651	D8905	5340-12-175-0987	19-010	008		6100.010.3	D1981	5340-12-197-4008	16-008	024	
582K1092-000-00.3	D8905	5340-12-305-3221	16-001	029A					16-010	013	
590B465	D8905		06-004	004E					16-015	024	
590F709	D8905	4140-12-305-3878	06-004	001		6100.011.4	D1981	5340-12-197-0526	16-017	008	
590F714	D8905	4140-12-305-3994	06-004	004					16-008	016	
590F745	D8905	4140-12-318-6149	06-004	001K					16-010	019	
590F747	D8905	5330-12-319-1600	06-004	001N					16-015	016	
5900077	D8905		06-004	004N		6100.012.4	D1981	5365-12-197-2259	16-017	019	
5900155	D8905	5930-12-171-8492	06-001	016					16-008	015	
601 0061-000-00.4	D8905	5340-12-196-9895	16-002	010					16-010	023	
601457	D0634	5935-12-184-9377	06-006	011		6100.013.4	D1981	5365-12-197-2260	16-015	015	
6017660105	D8046	5365-12-197-3669	19-006	021					16-017	023	
6100.001.4	D1981	5340-12-197-3374	16-008	046					16-008	021	
			16-010	041					16-010	018	
			16-015	046		6100.014.3	D1981	2540-12-197-5274	16-015	021	
			16-017	041		6100.015.4	D1981	5305-12-197-1054	16-017	018	
6100.002.4	D1981	5340-12-197-0532	16-008	054					16-011	003	
			16-010	050					16-009	010	
			16-015	054		6100.016.4	D1981	5310-12-197-0419	16-016	020	
			16-017	050					16-009	005	
6100.005.4	D1981	5340-12-197-0529	16-008	040		6110.003.4	D1981	5315-12-197-0417	16-016	021	
			16-010	037					16-008	037	
			16-015	040					16-010	031	
			16-017	037		6110.004.4	D1981	5315-12-197-0418	16-015	037	
6100.006.3	D1981	5240-12-197-0531	16-008	050					16-017	031	
			16-010	045					16-008	055	
			16-015	050					16-010	049	
			16-017	045					16-015	055	
6100.007.4	D1981	5340-12-197-0530	16-008	049		6110.999.1	D1981		16-017	049	
			16-010	043		6120.999.1	D1981		16-010	001	
			16-015	049		613 211 06-2 MM	C0603		16-009	014	
			16-017	043		DICK			19-002B	012	
6100.008.1	D1981	5340-12-197-4007	16-008	002		6132.987.4	D1981	5340-12-318-6996	16-017	049	
			16-010	002		6132.988.4	D1981	5340-12-318-6995	16-010	001	
			16-015	002		6132.989.4	D1981	2540-12-197-3668	16-010	001	
			16-017	002					16-009	008	
6100.009.1	D1981	5340-12-197-4009	16-008	032		6132.990.4	D1981	2540-12-197-3667	16-016	030	
			16-010	016					16-009	002	
			16-015	032		6132.991.4	D1981	5340-12-197-0744	16-016	024	
			16-017	016					16-008	047	
									16-010	040	
									16-015	047	



TEILEKENNZEICHENVERZEICHNIS

TEILEKENNZEICHEN	HERST-KODE	VERSORGUNGS-NUMMER	BILD-TAFEL-NUMMER	ORTS-ZAHL	SCHALT-SYMBOL-NUMMER	TEILEKENNZEICHEN	HERST-KODE	VERSORGUNGS-NUMMER	BILD-TAFEL-NUMMER	ORTS-ZAHL	SCHALT-SYMBOL-NUMMER
1	2	3	4	5	6	1	2	3	4	5	6
6132.991.4	D1981	5340-12-197-0744	16-017	040		6200.001.4	D1981	5365-12-197-2257	16-008	011	
6132.992.4	D1981	5340-12-197-0745	16-008	056					16-010	024	
			16-010	051					16-014	016	
			16-015	056					16-015	011	
			16-017	051					16-017	024	
6132.993.4	D1981	5340-12-197-0746	16-008	057		6205240340	D8046		25-004	026	
			16-010	052		6210.999.1	D1981		16-008	001	
			16-015	057		6220.999.1	D1981		16-007	001	
			16-017	052		6221.999.3	D1981	2540-12-197-6306	16-007	012	
6132.994.4	D1981	5340-12-197-0743	16-008	039					16-014	012	
			16-010	035		6231.999.4	D1981	2540-12-197-6958	16-008	036	
			16-015	039					16-010	028	
			16-017	035					16-015	036	
6132.995.3	D1981	2540-12-197-5272	16-008	038					16-017	028	
			16-010	030		6232.998.2	D1981	2540-12-197-4443	16-008	045	
			16-015	038					16-015	045	
			16-017	030		6232.999.2	D1981	2540-12-197-5271	16-007	021	
6132.996.2	D1981	2540-12-197-9393	16-010	039					16-014	021	
			16-017	039		6240.999.2	D1981		16-007	014	
6132.997.3	D1981	2540-12-197-5273	16-008	053					16-014	014	
			16-010	048		6310.997.1	D1981	2540-12-318-5545	16-005	001A	
			16-015	053		6310.999.1	D1981	2540-12-197-5908	16-005	001	
			16-017	048		6320.010.4	D1981	5365-12-197-1922	16-005	013	
6132.998.3	D1981	5340-12-197-0527	16-008	030					16-006	027	
			16-010	015					16-012	017	
			16-015	030					16-013	008	
			16-017	015		6320.994.2	D1981	2540-12-318-5546	16-005	006A	
6132.999.3	D1981	5340-12-197-0523	16-008	004		6320.999.2	D1981	2540-12-197-6304	16-005	006	
			16-010	004		6330.001.4	D1981	5340-12-197-0217	16-005	027	
			16-015	004					16-006	004	
			16-017	004					16-012	026	
6140.994.2	D1981	2540-12-318-5551	16-009	033					16-013	024	
6140.999.2	D1981	2540-12-197-6310	16-009	032		6380.001.4	D1981	2540-12-197-4439	16-005	014	
6150.995.1	D1981	2540-12-318-5550	16-009	012A					16-012	018	
6150.999.1	D1981	2540-12-197-6309	16-009	012		6380.002.4	D1981	2540-12-197-4440	16-006	028	
6161.999.3	D1981	2540-12-197-6307	16-009	001					16-013	009	
			16-016	031		6380.003.4	D1981	5365-12-198-1842	16-005	031	
6165.999.3	D1981	2540-12-197-6308	16-009	009					16-006	038	
			16-016	019					16-012	031	
620K0934-000-00.2	D8905	2540-12-197-0516	16-001	024					16-013	032	
6200.001.4	D1981	5365-12-197-2257	16-007	016		6382.999.4	D1981	5340-12-197-0517	16-005	011	
									16-012	012	



## TEILEKENNZEICHENVERZEICHNIS

TEILEKENNZEICHEN	HERST-KODE	VERSORGUNGS-NUMMER	BILD-TAFEL-NUMMER	ORTS-ZAHL	SCHALT-SYMBOL-NUMMER	TEILEKENNZEICHEN	HERST-KODE	VERSORGUNGS-NUMMER	BILD-TAFEL-NUMMER	ORTS-ZAHL	SCHALT-SYMBOL-NUMMER
1	2	3	4	5	6	1	2	3	4	5	6
6410.994.1	D1981	2540-12-318-5549	16-006	048		7165.999.3	D1981	2540-12-318-5558	16-016	019A	
6410.999.1	D1981	2540-12-197-5910	16-006	001		7210.999.1	D1981		16-015	001	
6420.992.2	D1981	2540-12-318-5547	16-006	017A		7220.999.1	D1981		16-014	001	
6420.999.2	D1981	2540-12-197-6305	16-006	017		7310.998.1	D1981	2540-12-318-5552	16-012	001A	
6443.998.3	D1981	2540-12-197-5911	16-006	036		7310.999.1	D1981	2540-12-197-5912	16-012	001	
			16-013	039		7320.996.2	D1981	2540-12-318-5553	16-012	011A	
6443.999.3	D1981	2540-12-197-5270	16-006	037		7320.999.2	D1981	2540-12-197-9623	16-012	011	
			16-013	038		734D	D8115	5935-12-175-0400	06-001	018	
6444.998.3	D1981	2540-12-197-4441	16-006	040		7408.0	C1399	5340-12-197-0220	16-006	018	
6444.999.3	D1981	2540-12-197-4442	16-006	041					16-013	017	
6447.998.4	D1981	2540-12-197-5686	16-006	033		7410.996.1	D1981	2540-12-318-5556	16-013	048	
6447.999.4	D1981	2540-12-197-5685	16-006	032		7410.999.1	D1981	2540-12-197-5914	16-013	001	
			16-013	041		742	D8353	5325-12-122-4933	19-010	022	
6480.001.4	D1981	5340-12-197-0219	16-006	010		7420.996.2	D1981	2540-12-318-5554	16-013	011A	
			16-013	030		7420.999.2	D1981	2540-12-197-9394	16-013	011	
6481.001.4	D1981	5340-12-197-0221	16-006	024		7434.0	C1399	5340-12-197-0222	16-006	035	
			16-013	019					16-013	036	
6481.002.4	D1981	5365-12-197-1923	16-006	008		7435.0	C1399	5340-12-197-0223	16-007	008	
			16-013	027					16-014	008	
6500.996.3	D1981	5340-12-319-0470	16-005	033		7444.0	C1399	5340-12-197-0226	16-005	032	
6540.012.4	D1981	5340-12-318-5834	16-006	046					16-012	028	
			16-013	043		7444.998.3	D1981	2540-12-197-9395	16-013	035	
6540.995.1	D1981	2540-12-318-5548	16-006	042		7444.999.3	D1981	2540-12-197-5275	16-013	034	
65547	D0491	5340-12-197-0524	16-008	006		7446.0	C1399	5340-12-197-0218	16-005	029	
			16-010	005					16-006	039	
			16-015	006					16-012	029	
			16-017	005					16-013	031	
65585	D0491	5340-12-197-0520	16-007	002		7447.999.4	D1981	2540-12-197-5687	16-013	040	
			16-008	031		7449.0	C1399	5340-12-197-0536	16-010	012	
			16-010	014					16-017	007	
			16-014	002		7454.0	C1399	5340-12-197-0225	16-008	023	
			16-015	031					16-015	023	
			16-017	014		7456.0	C1399	5340-12-197-0216	16-005	022	
6810.999.3	D1981	2540-12-197-5909	16-005	020		7478.0	C1399	5340-12-197-0224	16-007	019	
7100.001.3	D1981	2540-12-197-5276	16-018	019					16-014	019	
7110.999.1	D1981		16-017	001		7500.992.3	D1981	5340-12-319-0472	16-012	032	
7120.999.1	D1981		16-016	001		7540.996.1	D1981	2540-12-318-5555	16-013	044	
7140.996.9	D1981	2540-12-318-5560	16-016	033		7720.0.07	C1399	5340-12-318-5837	16-009	027A	
7140.999.9	D1981	2540-12-197-9396	16-016	032					16-016	010A	
7150.996.9	D1981	2540-12-318-5557	16-016	009A		7800053	D2412		25-002	033	
7150.999.9	D1981	2540-12-197-6312	16-016	009		7807163	D2412		25-002	031	
7161.999.3	D1981	2540-12-318-5559	16-016	031A		7810.999.3	D1981	2540-12-197-5913	16-012	008	



## TEILEKENNZEICHENVERZEICHNIS

TEILEKENNZEICHEN	HERST-KODE	VERSORGUNGS-NUMMER	BILD-TAFEL-NUMMER	ORTS-ZAHL	SCHALT-SYMBOL-NUMMER	TEILEKENNZEICHEN	HERST-KODE	VERSORGUNGS-NUMMER	BILD-TAFEL-NUMMER	ORTS-ZAHL	SCHALT-SYMBOL-NUMMER
1	2	3	4	5	6	1	2	3	4	5	6
7811160	D2412		25-002	029		91000750	C1544	5310-12-177-5682	19-003	023	
7814011	D2412		25-002	030		9112.999.4	D1981	5340-12-198-0984	16-005	002	
85XN06	D9414	5340-12-177-1427	16-008	043					16-006	011	
			16-010	034					16-011	017	
			16-015	043					16-012	002	
			16-017	034					16-013	002	
85XN59	C3689	5340-12-318-5836	16-008	043A		9114.001.4	D1981	5340-12-151-8918	16-018	004	
			16-010	034A					16-005	035	
			16-015	043A					16-006	021	
			16-017	034A					16-006	023F	
8X32SXN01	D9414	5340-12-143-1140	16-008	051					16-008	028	
			16-015	051					16-008	029G	
8X32SXN01/2	D9414	5340-12-197-4010	16-010	046					16-010	008	
			16-017	046					16-010	011D	
80/6	C1038	5315-12-302-5558	19-003	017					16-010	014D	
			19-003	031					16-012	035	
86261	D1981	5340-12-318-5832	16-005	037A					16-013	015	
			16-012	036A					16-013	016H	
89 9216	C1058	5945-12-197-0021	06-001	021					16-015	028	
8968010002	D8096	5340-12-197-0769	19-013	034					16-015	029H	
9DX 859 560-001	D8095	6220-12-337-6978	06-005	013					16-017	012	
9DX853965-00	D8095	6220-12-177-7335	06-005	006					16-017	013H	
9EL 852 061-00	D8095	6220-12-197-5071	06-005	004					16-017	014H	
9EL 856 417-00	D8095	6220-12-325-8538	06-005	011		9114.994.4	D1981	5340-12-198-0985	16-006	019	
9GD 852 063-00	D8095	5330-12-179-7964	06-005	005					16-008	025	
9NN 857 622-01	D8095	6105-12-337-8446	06-005	015					16-008	029A	
9NN853168-11	D8095	6105-12-197-1230	06-005	008					16-010	007	
9XR854840-00	D8095	3030-12-197-9909	06-005	007					16-010	014B	
			06-005	014					16-013	012	
900162004100	D8046	5305-12-197-1214	19-006	018					16-015	025	
900288010000	D8046	4730-12-140-3653	25-004	004					16-015	029B	
910000070	C1544	5305-12-178-4199	16-021	303					16-017	009	
			19-003	021					16-017	014A	
910001004103	D8046	5320-12-191-9303	16-001	013		9114.995.4	D1981	5340-12-318-6994	16-006	023B	
910002004110	D8046	5320-12-175-1042	16-003	029					16-010	011B	
910002004111	D8046		19-009	001E					16-013	016B	
910002004113	D8046		19-006	014					16-017	013B	
910002006100	D8046		19-009	014E		9114.997.4	D1981	5340-12-198-4170	16-007	004	
			19-009	028					16-009	018	
910002006101	D8046		19-009	004D					16-014	004	
			19-009	008A					16-016	003	
91000750	C1544	5310-12-177-5682	16-021	005		9121.001.4	D1981	3040-12-197-1055	16-009	021	



TEILEKENNZEICHENVERZEICHNIS

TEILEKENNZEICHEN	HERST-KODE	VERSORGUNGS-NUMMER	BILD-TAFEL-NUMMER	ORTS-ZAHL	SCHALT-SYMBOL-NUMMER	TEILEKENNZEICHEN	HERST-KODE	VERSORGUNGS-NUMMER	BILD-TAFEL-NUMMER	ORTS-ZAHL	SCHALT-SYMBOL-NUMMER
1	2	3	4	5	6	1	2	3	4	5	6
9121.001.4	D1981	3040-12-197-1055	16-016	016		9122.036.4	D1981		16-008	029C	
9121.002.4	D1981	5315-12-198-1624	16-005	005					16-010	014H	
			16-006	012					16-015	029E	
			16-009	007					16-017	014C	
			16-011	018		9123.001.4	D1981	5310-12-197-9907	16-011	011	
			16-012	005					16-018	016	
			16-013	003		9123.002.4	D1981	5310-12-197-9908	16-011	013	
			16-016	023					16-018	017	
			16-018	005		9125.011.4	D1981	5365-12-197-2258	16-007	022	
9121.003.4	D1981	5315-12-197-0414	16-005	018					16-014	022	
9121.004.4	D1981	5315-12-197-0415	16-005	025		9126.001.4	D1981	5340-12-197-0534	16-010	026	
			16-006	006					16-017	026	
			16-012	024		9126.002.4	D1981	5340-12-197-0522	16-007	017	
			16-013	026					16-008	012	
9121.006.4	D1981	5315-12-197-0528	16-012	020					16-014	017	
9121.007.4	D1981	5315-12-318-4795	16-012	020A					16-015	012	
9121.008.4	D1981	5315-12-197-0535	16-011	016		9126.003.4	D1981	5340-12-197-0525	16-008	009	
			16-018	014					16-015	009	
9121.010.4	D1981	5315-12-197-0539	16-019	009		9126.005.4	D1981	5340-12-197-3373	16-007	013	
			16-020	018					16-014	013	
9121.011.4	D1981	5315-12-197-0538	16-019	005		9127.004.4	D1981	5340-12-318-5831	16-005	029A	
			16-020	020					16-006	039A	
9121.045.4	D1981	3040-12-319-0471	16-006	050					16-012	029A	
			16-013	053					16-013	031A	
9121.999.4	D1981	5315-12-197-0416	16-006	016		913002005004	D8046	5310-12-194-4046	16-001	040	
			16-013	020		913004004002	D8046	5310-12-178-3530	16-002	022	
9122.001.4	D1981	5340-12-151-8921	16-006	023					19-004	010F	
			16-008	026					19-006	004N	
			16-010	010					19-014	021	
			16-013	013					19-015	006	
			16-015	026		913004005001	D8046	5310-12-175-5993	16-001	005	
			16-017	010					16-002	023	
9122.002.4	D1981	5315-12-319-1319	16-005	037					19-012	015	
			16-006	023K					19-014	022	
			16-010	011H					19-015	002	
			16-012	033					25-002	026	
			16-013	016D		913004006002	D8046	5310-12-170-1309	06-001	008	
			16-017	013D					06-003	007	
9122.006.4	D1981	5305-12-197-0932	16-008	010					06-005	017	
			16-015	010					06-006	018	
9122.008.4	D1981	5315-12-197-0533	16-009	028					19-006	020P	
			16-016	008					19-008	008	



TEILEKENNZEICHENVERZEICHNIS

TEILEKENNZEICHEN	HERST-KODE	VERSORGUNGS-NUMMER	BILD-TAFEL-NUMMER	ORTS-ZAHL	SCHALT-SYMBOL-NUMMER	TEILEKENNZEICHEN	HERST-KODE	VERSORGUNGS-NUMMER	BILD-TAFEL-NUMMER	ORTS-ZAHL	SCHALT-SYMBOL-NUMMER
1	2	3	4	5	6	1	2	3	4	5	6
913004006002	D8046	5310-12-170-1309	19-009 19-009 19-010 25-004 25-005 06-002 19-002 19-002B 19-006 19-008 19-010 19-013 19-015 25-001 25-004 25-004	004G 024 019 021 007 008 011 007 020D 004 015 007 003 012 016 025		916026090000 9161.001.4  9161.002.4	D8046 D1981  D1981	4730-12-177-8123 5360-12-197-0519  5360-12-198-2499	25-004 16-005 16-012 16-005 16-006 16-009 16-011 16-012 16-013 16-016 16-018 16-005 16-006 16-006 16-008 16-008	002 023 006 004 013 006 019 004 004 022 006 036 022 023H 005 027	
913004008004	D8046										
913004010008	D8046	5310-12-173-0419	16-004 19-013 25-002 25-004 25-004	007 033 025 016 025							
913004012009	D8046	5310-12-170-6298	19-001 19-012 19-001 16-003 19-011	014 013 005 026A 008							
913004016004	D8046	5310-12-170-7427	19-001	005							
913010005103	D8046	5310-12-141-6317	19-011	008							
913010006105	D8046	5310-12-145-4361	19-011	008A							
913010006106	D8046	5305-12-198-4412	19-001	006							
914125012220	D8046	4730-12-197-1769	19-014	011							
915007006003	D8046	4730-12-132-5661	19-014	008							
915017006100	D8046	4730-12-197-2056	19-014	005							
915036006202	D8046	5340-12-197-0756	19-007	020							
915042015000	D8046	4730-12-197-1925	19-014	015		9163.001.9	D1981	5360-12-151-8988	16-005 16-006 16-012 16-013 16-015 16-017 16-017 16-017	026 005 025 025 028 003 027 014E	
915047012203	D8046	4730-12-197-1926	19-014	017							
915052004002	D8046	4730-12-197-3674	19-014	004							
915052004016	D8046	4730-12-333-5573	19-014	017A							
915052004019	D8046	4730-12-191-7741	19-014	010		9163.002.4	D1981	5360-12-151-8987	16-005 16-006 16-012 16-013 16-005 16-012 16-013	028 003 027 023 051 052 053	
915062004000	D8046	5340-12-197-0521	16-007 16-014 19-014 06-003 06-006 25-004	009 011 018 006 017 018							
9152.010.4	D1981										
916016006200	D8046	5340-12-169-2527				9163.010.9	D1981	5360-12-318-5076			
916016015202	D8046	5340-12-143-0057									
916016041202	D8046					9163.011.4	D1981	5360-12-318-5077			



## TEILEKENNZEICHENVERZEICHNIS

TEILEKENNZEICHEN	HERST-KODE	VERSORGUNGS-NUMMER	BILD-TAFEL-NUMMER	ORTS-ZAHL	SCHALT-SYMBOL-NUMMER	TEILEKENNZEICHEN	HERST-KODE	VERSORGUNGS-NUMMER	BILD-TAFEL-NUMMER	ORTS-ZAHL	SCHALT-SYMBOL-NUMMER
1	2	3	4	5	6	1	2	3	4	5	6
9163.011.4	D1981	5360-12-318-5077	16-013	050							
9165.001.4	D1981	5340-12-197-0542	16-019	022							
			16-020	008							
925015-0	D8512		25-002	041							
925324-2	D8512	5935-12-152-5357	25-002	006							
			25-002	038							
926097-1	D8512	5935-12-319-2699	06-001	015B							
926539-1	D8512	5935-12-180-8532	06-006	006							
			06-007	004							
			06-007	015							
			06-007	021							
927856-4	D8512		25-002	045							
941-UI	D8115	5999-12-335-5654	06-003	008							
9801081	D2412		25-002	032							
999852060200	D8046	5340-12-152-7806	19-012	005A							
999852077200	D8046	5340-12-145-4349	19-012	024A							
999853000200	D8046	2590-12-146-5923	19-012	014							
999925011000	D8046	5340-12-141-3312	19-011	012							
			19-011	013N							
999925014000	D8046	5340-12-126-0316	16-001	036							
			16-001	044							
			16-003	017							



VERSORGUNGSNUMMERNVERZEICHNIS

VERSORGUNGS- NUMMER	BILDTAFEL- NUMMER	ORTS- ZAHL	HERST- KODE	1. TEILEKENNZEICHEN	HERST- KODE	2. TEILEKENNZEICHEN
1	2	3	4	5	6	7
2510-12-122-4404	19-C08	006	D8046	4049850095		
2510-12-122-6458	19-012	016	D8046	4045830059		
2510-12-179-7729	19-008	002	D8046	435220340		
2510-12-179-7733	19-008	005	D8046	4165460043		
2510-12-196-9889	06-001	020	D8046	4358207043		
2510-12-197-0543	19-001	012	D8046	4256107141		
2510-12-197-0545	19-013	011	D8046	4358507202		
2510-12-197-0546	19-013	014	D8046	4358507102		
2510-12-197-0547	19-016	001	D8046	3818300442		
2510-12-197-1338	19-002	001	D8046	4356877132		
2510-12-197-1339	19-002	003	D8046	4356877832		
2510-12-197-1340	19-002	005	D8046	4356877032		
2510-12-197-1341	19-002	006	D8046	4356878132		
2510-12-197-1342	19-002	010	D8046	4356878032		
2510-12-197-1537	19-008	001	D8046	4355201019		
	19-008	001				
2510-12-197-1538	19-013	001	D8046	4358507029		
2510-12-197-1771	19-016	006	D8046	3818306314		
2510-12-197-1772	19-018	002	D8046	4356787710		
2510-12-197-1773	19-018	003	D8046	4356787610		
2510-12-197-1774	19-018	006	D8046	4356737109		
2510-12-197-1775	19-018	009	D8046	4356788010		
2510-12-197-1776	19-018	010	D8046	4356787011		
2510-12-197-1777	19-018	012	D8046	4356707028		
2510-12-197-1778	19-018	013	D8046	4356707128		
2510-12-197-1779	19-018	020	D8046	4356787910		
2510-12-197-1780	19-018	021	D8046	4356787810		
2510-12-197-2924	19-002	018	D8046	4356877732		
2510-12-197-4203	19-015	001	D8046	4358507429		
2510-12-197-4204	19-015	010	D8046	4358507329		
2510-12-197-5565	19-004	006	D8046	4357307001		
2510-12-197-5566	19-005	001	D8046	4357407001		
2510-12-197-5567	19-005	004	D8046	4357407101		
2510-12-198-5628	19-013	004	D8046	4358507014		
2510-12-198-6148	19-011	003	D8046	4358147135		
2510-12-198-6149	19-011	005	D8046	4358147035		
2510-12-198-9146	19-001	001	D8046	4356007721		
2510-12-302-8572	19-008	001E	D8046	4355200919		
2510-12-305-4288	19-006	009	D8046	4357407714		
2510-12-314-1117	19-001	001T	D8046	4356117234		



VERSORGUNGSNUMMERNVERZEICHNIS

VERSORGUNGS- NUMMER	BILDTAFEL- NUMMER	ORTS- ZAHL	HERST- KODE	1. TEILEKENNZEICHEN	HERST- KODE	2. TEILEKENNZEICHEN
1	2	3	4	5	6	7
2510-12-318-8455	19-004	007	D8046	4357307101		
2510-12-318-8456	19-005	002	D8046	4357407201		
2510-12-318-8457	19-005	005	D8046	4357407301		
2510-12-318-8458	19-008	001B	D8046	4355201119		
2540-12-121-0420	19-012	021	D9477	VG75071D	D8046	075071000400
2540-12-121-0421	19-012	026	D9477	VG75071B	D8046	075071000200
2540-12-121-0422	19-012	020	D9477	VG75071A	D8046	075071000100
2540-12-166-1278	25-001	001	D8046	4358307361	D8435	251244050000
2540-12-167-3599	25-001	005	D8046	0008351126	D8435	251431010003
2540-12-171-3207	25-006	004	D8046	4358277145	D8435	251244530000
2540-12-171-3208	25-006	002	D8046	4358277045	D8435	201550510000
2540-12-194-7214	19-007	001	D8046	4047660110		
2540-12-197-0227	97-001	001	D8046	4357507407		
2540-12-197-0228	97-001	002	D8046	4357507207		
2540-12-197-0229	97-001	004	D8046	4357507307		
2540-12-197-0516	16-001	024	D8046	0008140007	D8905	620K0934-000-00.2
2540-12-197-0748	19-003	016	D8046	4069145116		
2540-12-197-0749	19-003	030	D8046	4359347314		
2540-12-197-0750	19-003	032	D8046	4359307046		
2540-12-197-0936	19-007	013	D8046	4427600159		
2540-12-197-0937	19-007	017	D8046	0007230113		
2540-12-197-0938	19-009	020	D8046	4356607142		
	19-009	021	D8046	4356607242		
2540-12-197-0939	19-010	001	D8046	4356607040		
2540-12-197-1216	19-011	018	D8046	4358307025		
2540-12-197-1217	19-011	019	D8046	4358307125		
2540-12-197-1224	25-002	020	D8046	4358307014		
2540-12-197-1228	25-005	001	D8046	4356607842		
2540-12-197-1770	19-015	G09	D8046	4358507040		
2540-12-197-2417	19-003	001	D8046	4359707050	D1981	B234.30.01.00
2540-12-197-3667	16-009	002	D1981	6132.990.4		
	16-016	024				
2540-12-197-3668	16-009	008	D1981	6132.989.4		
	16-016	030				
2540-12-197-4439	16-005	014	D1981	6380.001.4		
	16-012	018				
2540-12-197-4440	16-006	028	D1981	6380.002.4		
	16-013	009				
2540-12-197-4441	16-006	040	D1981	6444.998.3		
2540-12-197-4442	16-006	041	D1981	6444.999.3		



VERSORGENGSNUMMERNVERZEICHNIS

VERSORGENGS- NUMMER	BILDTAFEL- NUMMER	ORTS- ZAHL	HERST- KODE	1. TEILEKENNZEICHEN	HERST- KODE	2. TEILEKENNZEICHEN
1	2	3	4	5	6	7
2540-12-197-4443	16-008	045	D1981	6232.998.2		
	16-015	045				
2540-12-197-4847	16-003	001	D8046	4358607314		
2540-12-197-4848	16-093	027	D8046	4358607114		
2540-12-197-5270	16-006	037	D1981	6443.999.3		
	16-013	038				
2540-12-197-5271	16-007	021	D1981	6232.999.2		
	16-014	021				
2540-12-197-5272	16-008	038	D1981	6132.995.3		
	16-010	030				
	16-015	038				
	16-017	030				
2540-12-197-5273	16-008	053	D1981	6132.997.3		
	16-010	048				
	16-015	053				
	16-017	048				
2540-12-197-5274	16-011	003	D1981	6100.014.3		
2540-12-197-5275	16-013	034	D1981	7444.999.3		
2540-12-197-5276	16-018	019	D1981	7100.001.3		
2540-12-197-5685	16-006	032	D1981	6447.999.4		
	16-013	041				
2540-12-197-5686	16-006	033	D1981	6447.998.4		
2540-12-197-5687	16-013	040	D1981	7447.999.4		
2540-12-197-5688	16-019	001	D1981	5450.998.2		
	16-020	015				
2540-12-197-5689	16-019	008	D1981	5482.997.3		
2540-12-197-5690	16-019	014	D1981	5450.999.2		
	16-020	001				
2540-12-197-5691	16-019	018	D1981	5482.994.3		
	16-020	011				
2540-12-197-5392	16-019	023	D1981	5482.992.9		
	16-020	004				
2540-12-197-5693	16-020	019	D1981	5482.996.3		
2540-12-197-5908	16-005	001	D1981	6310.999.1		
2540-12-197-5909	16-005	020	D1981	6810.999.3		
2540-12-197-5910	16-006	001	D1981	6410.999.1		
2540-12-197-5911	16-006	036	D1981	6443.998.3		
	16-013	039				
2540-12-197-5912	16-012	001	D1981	7310.999.1		
2540-12-197-5913	16-012	008	D1981	7810.999.3		



VERSORGUNGSNUMMERNVERZEICHNIS

VERSORGUNGS- NUMMER	BILDTAFEL- NUMMER	ORTS- ZAHL	HERST- KODE	1. TEILEKENNZEICHEN	HERST- KODE	2. TEILEKENNZEICHEN
1	2	3	4	5	6	7
2540-12-197-5914	16-013	001	D1981	7410.999.1		
2540-12-197-6304	16-005	006	D1981	6320.999.2		
2540-12-197-6305	16-006	017	D1981	6420.999.2		
2540-12-197-6306	16-007	012	D1981	6221.999.3		
	16-014	012				
2540-12-197-6307	16-009	001	D1981	6161.999.3		
	16-016	031				
2540-12-197-6308	16-009	009	D1981	6165.999.3		
	16-016	019				
2540-12-197-6309	16-009	012	D1981	6150.999.1		
2540-12-197-6310	16-009	032	D1981	6140.999.2		
2540-12-197-6311	16-011	012	D1981	5482.999.4		
	16-018	015				
2540-12-197-6312	16-016	009	D1981	7150.999.9		
2540-12-197-6654	16-011	023	D1981	5482.998.4		
	16-018	023				
2540-12-197-6958	16-008	036	D1981	6231.999.4		
	16-010	028				
	16-015	036				
	16-017	028				
2540-12-197-9393	16-010	039	D1981	6132.996.2		
	16-017	039				
2540-12-197-9394	16-013	011	D1981	7420.999.2		
2540-12-197-9395	16-013	035	D1981	7444.998.3		
2540-12-197-9396	16-016	032	D1981	7140.999.9		
2540-12-197-9623	16-012	011	D1981	7320.999.2		
2540-12-198-2686	16-011	010	D1981	5460.999.2		
	16-018	010				
2540-12-198-2687	16-019	003	D1981	5440.999.2		
	16-020	010				
2540-12-198-6876	19-011	001	D8046	4358107076		
2540-12-198-8298	19-003	018	D8046	4069105346		
2540-12-198-8758	19-009	014	D8046	4355807342		
2540-12-303-3165	16-021	001	D8046	4358608585	C1544	500000020314
	19-003	019				
2540-12-303-3166	16-021	002	D8046	4358608685	C1544	500000020313
	19-003	020				
2540-12-303-3167	25-004	008	D8046	4358327054	D8435	251443800200
2540-12-303-3168	25-004	009	D8046	4358327154	D8435	251443800300
2540-12-305-1413	97-001	009	D8046	4358607135	D1979	11.878



VERSORGUNGSNUMMERNVERZEICHNIS

VERSORGUNGS- NUMMER	BILDTAFEL- NUMMER	ORTS- ZAHL	HERST- KODE	1. TEILEKENNZEICHEN	HERST- KODE	2. TEILEKENNZEICHEN
1	2	3	4	5	6	7
2540-12-305-4749	97-001	010	D1979	11.878/2		
2540-12-306-7374	19-009	004	D8046	4355802005		
2540-12-318-5078	19-015	013	D8046	4358507729		
2540-12-318-5079	19-015	018	D8046	4358507240		
2540-12-318-5545	16-005	001A	D8046	4358607435	D1981	6310.997.1
2540-12-318-5546	16-005	006A	D1981	6320.994.2		
2540-12-318-5547	16-006	017A	D1981	6420.992.2		
2540-12-318-5548	16-006	042	D8046	4358607032	D1981	6540.995.1
2540-12-318-5549	16-006	048	D8046	4358607235	D1981	6410.994.1
2540-12-318-5550	16-009	012A	D1981	6150.995.1		
2540-12-318-5551	16-009	033	D1981	6140.994.2		
2540-12-318-5552	16-012	001A	D8046	4358607535	D1981	7310.998.1
2540-12-318-5553	16-012	011A	D1981	7320.996.2		
2540-12-318-5554	16-013	011A	D1981	7420.996.2		
2540-12-318-5555	16-013	044	D8046	4358607132	D1981	7540.996.1
2540-12-318-5556	16-013	048	D1981	7410.996.1		
2540-12-318-5557	16-016	009A	D1981	7150.996.9		
2540-12-318-5558	16-016	019A	D1981	7165.999.3		
2540-12-318-5559	16-016	031A	D1981	7161.999.3		
2540-12-318-5560	16-016	033	D1981	7140.996.9		
2540-12-318-5853	97-001	004A	D8046	4357527821		
2540-12-319-0775	19-013	040	D8046	4358507502		
2540-12-326-2583	25-006	002E	D8046	4358207097		
2540-12-337-6281	25-001	007C	D8046	4358307461	D8435	251759050000
2590-12-121-0423	19-012	005	D8046	4355830166	D9477	VG75073A60
2590-12-123-9095	19-012	002	D9477	VG75070C	D8046	075070000300
2590-12-123-9347	19-012	001	D9477	VG75070A	D8046	075070000100
2590-12-123-9348	19-012	007	D9477	VG75070B	D8046	075070000200
2590-12-125-0335	19-012	024	D8046	4355830066	D9477	VG75073A77,5
2590-12-146-5923	19-012	014	D8046	999853000200	D9477	VG75072B
2590-12-174-9285	06-002	006	D8046	4355400142		
2590-12-179-8294	19-012	010	D8046	4046100150		
2590-12-180-7084	06-002	003	D8046	4355400323		
2590-12-182-7728	19-007	006	D8046	4067660091		
2590-12-185-7989	19-011	006	D8046	4355500540		
2590-12-197-0925	06-006	001	D8046	4355405137		
2590-12-197-0926	06-007	001	D8046	4355405837		
2590-12-197-1539	25-002	001	D8046	4358207015		
2590-12-197-4006	16-001	047	D8046	4358107111		
2590-12-198-0731	19-003	002	D8046	0009700950	D1981	5371.999.2



**VERSORGUNGSNUMMERNVERZEICHNIS**

VERSORGUNGS- NUMMER	BILDTAFEL- NUMMER	ORTS- ZAHL	HERST- KODE	1. TEILEKENNZEICHEN	HERST- KODE	2. TEILEKENNZEICHEN
1	2	3	4	5	6	7
2590-12-198-3044	16-011	001	D1981	5470.999.3		
2590-12-198-3447	16-018	022	D1981	5470.998.9		
2590-12-318-9273	19-002	012	D8046	4356807235		
2590-12-318-9274	19-018	003E	D8046	0006780137	D1456	WN12271/3
	19-018	019B				
2590-12-318-9275	19-018	010B	D8046	0006780037	D1456	WN12268/3
2590-12-318-9276	19-018	012A	D8046	4356878432		
2590-12-319-0473	19-018	013A	D8046	4356878332		
2920-12-334-7439	25-001	007P	D8046	0008352126	D8435	251731010006
3020-12-197-0947	19-013	029	D8046	4358577038		
3030-12-197-9909	06-005	007	D8046	0079971392	D8095	9XR854840-00
	06-005	014				
3040-12-197-0946	19-013	025	D8046	4358507042		
3040-12-197-1055	16-009	021	D1981	9121.001.4		
	16-016	016				
3040-12-199-0280	19-013	036A	D8046	4358057003	D8096	5210363462
3040-12-199-0281	19-013	036	D8046	4358007272	D8096	5210365440/80
3040-12-319-0471	16-006	050	D1981	9121.045.4		
	16-013	053				
3120-12-175-1259	19-001	003	D8046	4049920105		
3120-12-175-1260	19-001	016	D8046	4356167120		
3120-12-197-0747	19-001	015	D8046	4356167420		
3120-12-197-0767	19-013	010	D8046	4358577217		
	19-013	044				
3120-12-197-0768	19-013	013	D8046	4358577117		
	19-013	046				
4010-12-134-2846	19-009	013	D8046	005686002034	D8286	DIN5686-2-ZN
4010-12-148-4031	19-009	012	D8046	005685092100	D8286	DIN5685-G2X12-VZK
	97-001	008				
4010-12-179-6806	19-009	010	D8046	4359887565		
	19-009	033				
	97-001	006				
4010-12-197-2820	19-013	019	D8046	4358577040		
4140-12-305-3878	06-004	001	D8046	0008308108	D8905	590F709
4140-12-305-3994	06-004	004	D8046	0008301243	D8905	590F714
4140-12-318-6149	06-004	001K	D8046	0018300108	D8905	590F745
4310-12-197-7488	16-001	019	D8046	4358607814		
4330-12-197-4849	25-002	021	D8046	4358327044		
4710-12-198-6634	25-004	007	D8046	4358307015		
4720-12-121-2514	25-004	005	D8046	073379006203	D8286	DIN73379-B6X2,5



VERSORGUNGSNUMMERNVERZEICHNIS

VERSORGUNGS- NUMMER	BILDTAFEL- NUMMER	ORTS- ZAHL	HERST- KODE	1. TEILEKENNZEICHEN	HERST- KODE	2. TEILEKENNZEICHEN
1	2	3	4	5	6	7
4720-12-173-8647	19-014 19-014 19-014 19-014	006 007 012R 014	D8046	0089976082	D8286	DIN74324-6X1
4720-12-197-0420	19-002	007	D8046	4356837093		
4720-12-197-2261	25-004	001	D8046	4358327188		
4720-12-337-5625	25-004	003	D8046	4358327488		
4720-12-342-2464	19-014 19-014 19-014 19-014	006A 007A 013 014A	D8046	0009872627		
4730-12-132-5660	19-014	009	D8046	003861006007	D8286	DIN3861-S6-ST-A3P
4730-12-132-5661	19-014	008	D8046	915017006100	D8286	DIN3870-AL6-A3P
4730-12-140-3653	25-004	004	D8046	900288010000	D8286	DIN3017-B1-10X9-W1-1
4730-12-172-6636	19-014	011B	D8046	0019973972	D8134	XGE6LM14X1-5SA301
4730-12-177-8123	25-004	002	D8046	916026090000	D8286	DIN3017-AL90-110C6-W2
4730-12-191-7741	19-014	010	D8046	915062004000		
4730-12-197-1769	19-014	011	D8046	915007006003		
4730-12-197-1781	25-001	010	D8046	4359977064		
4730-12-197-1925	19-014	015	D8046	915047012203		
4730-12-197-1926	19-014	017	D8046	915052004002		
4730-12-197-2056	19-014	005	D8046	915036006202		
4730-12-197-3674	19-014	004	D8046	915052004016		
4730-12-319-2011	19-014	013A	D8046	4358697047		
4730-12-333-5573	19-014	017A	D8046	915052004019		
4810-12-167-1474	25-001	007	D8046	0008309384	D8435	251244050200
4810-12-334-8495	25-001	007S	D8046	0018307684	D8435	251731050106
4820-12-198-7589	19-014	001	D8046	0039970236	D8096	5630620000
5305-12-126-3485	19-007 19-010 25-006 25-006 25-006	019 004 005 005 014	D8046	007985006137	D8286	DIN7985-M6X12-8.8-H-A2P
5305-12-126-6102	25-005	003	D8046	007985006507	D8286	DIN7985-M6X20-8.8-H-A2P
5305-12-141-9824	16-002	033	D8046	000933005059	D8286	DIN933-M5X12-8.8-A2P
5305-12-141-9839	16-001	021	D8046	000933006122	D8286	DIN933-M6X10-8.8-A2P
5305-12-141-9848	06-001	014	D8046	000933006124	D8286	DIN933-M6X30-8.8-A2P
5305-12-141-9872	19-010	017	D8046	000933008160	D8286	DIN933-M8X40-8.8-A2P
5305-12-141-9888	19-009 25-002	003 024	D8046	000933010128	D8286	DIN933-M10X20-8.8-A3P



VERSORGUNGSNUMMERNVERZEICHNIS

VERSORGUNGS- NUMMER	BILDTAFEL- NUMMER	ORTS- ZAHL	HERST- KODE	1. TEILEKENNZEICHEN	HERST- KODE	2. TEILEKENNZEICHEN
1	2	3	4	5	6	7
5305-12-142-0190	16-008 16-010 16-015 16-017	035 029 035 029	D8046	000931006084	D8286	DIN931-M6X45-8.8-A2P
5305-12-142-0891	16-007 16-014	006 006	D8046	000931006118	D8286	DIN931-M6X35-8.8-A2P
5305-12-142-5146	19-012	012	D8046	000961012122	D8286	DIN961-M12X1,5X40-8.8-A3P
5305-12-142-5152	19-012	008	D8046	000960012197	D8286	DIN960-M12X1,5X55-8.8-A3P
5305-12-142-5529	16-002 16-006 16-013 16-002	030 015 021 020	D8046	007985004125	D8286	DIN7985-M4X10-4.8-H-A2P
5305-12-142-5531	19-006 16-002	018A 019	D8046	007985004136	D8286	DIN7985-M4X12-4.8-H-A2P
5305-12-142-5544	16-002	019	D8046	007985004124	D8286	DIN7985-M4X8-4.8-H-A2P
5305-12-142-5552	16-002	025	D8046	007985005149	D8286	DIN7985-M5X20-4.8-H-A2P
5305-12-142-5578	19-008	007	D8046	007985006164	D8286	DIN7985-M6X25-4.8-H-A2P
5305-12-142-5663	19-010	020	D8046	007981004322	D8286	DIN7981-ST4,8X13-F-H-A3P
5305-12-142-5690	19-006	016	D8046	007981003257	D8286	DIN7981-ST3,5X13-C-H-A3P
5305-12-142-5720	19-018	011	D8046	007981004261	D8286	DIN7981-ST4,2X16-C-H-A3P
5305-12-142-5724	16-011 16-018	021 011	D8046	007981004268	D8286	DIN7981-ST4,2X22-C-H-A3P
5305-12-142-5733	19-007	011	D8046	007981004345	D8286	DIN7981-ST4,8X19-C-H-A3P
5305-12-142-5739	19-018	017	D8046	007981004263	D8286	DIN7981-ST4,8X32-C-H-A3P
5305-12-142-5936	19-006	003A	D8046	007991006008	D8286	DIN7991-M6X20-8.8-A2P
5305-12-142-5938	19-006 19-006	003 003	D8046	000912006018	D8286	DIN912-M6X20-8.8-A2P
5305-12-142-8221	19-013	031	D8046	000931010258	D8286	DIN931-M10X55-8.8-A3P
5305-12-142-8224	16-005 16-012	021 007	D8286 D8046	DIN931-M10X65-8.8-A3P 000931010331	D8286 D8286	DIN931-M10X65-8.8-A3P DIN931-M10X70-8.8-A3P
5305-12-142-8226	16-005 16-012	038 039	D8046	000931010268	D8286	DIN931-M10X80-8.8-A3P
5305-12-142-8229	16-004	005	D8046	000931010239	D8286	DIN931-M5X35-8.8-A2P
5305-12-142-8428	19-014	002	D8046	007984008005	D8286	DIN7984-M6X20-8.8-A2P
5305-12-142-8480	19-002 19-004 19-005	009 002 007	D8046	000931008254	D8286	DIN931-M8X65-8.8-A2P
5305-12-142-8496	16-006 16-013	045 046	D8046	000931008254	D8286	DIN931-M8X65-8.8-A2P
5305-12-144-4058	19-002 19-013	009 003	D8286	DIN7991-M8X20-8.8-A2P		



VERSORGUNGSNUMMERNVERZEICHNIS

VERSORGUNGS- NUMMER	BILDTAFEL- NUMMER	ORTS- ZAHL	HERST- KODE	1. TEILEKENNZEICHEN	HERST- KODE	2. TEILEKENNZEICHEN
1	2	3	4	5	6	7
5305-12-146-2633	06-005 16-007 16-014 19-011	016 011 009 002	D8046	000933006183	D8286	DIN933-M6X16-8.8-A2P
5305-12-146-8125	16-002 16-003	015 008	D8046	007985003121	D8286	DIN7985-M3X8-4.8-H-A2P
5305-12-146-8145	06-001 19-007	019 007	D8046	007985005172	D8286	DIN7985-M5X10-4.8-H-A2P
5305-12-148-9522	19-001	002	D8046	000960016134	D8286	DIN960-M16X1,5X130-8.8-A3P
5305-12-152-5476	16-009 16-016 19-008	003 026 009	D8286	DIN7991-M8X25-8.8-A2P		
5305-12-155-6878	06-005 16-004 19-012 25-001 25-004	002 009 023 011 014	D8046	000933008212	D8286	DIN933-M8X16-8.8-A2P
5305-12-156-4860	19-003	010	D8046	000933006103	D8286	DIN933-M6X12-8.8-A2P
5305-12-156-4861	16-008 16-009 16-010 16-015 16-016 16-017 19-003	014 019 022 014 002 022 026	D8046	000933006127	D8286	DIN933-M6X25-8.8-A2P
5305-12-156-4862	06-003 06-004 06-006 25-004	005 002 016 019	D8046	000933006121	D8286	DIN933-M6X20-8.8-A2P
5305-12-156-4865	25-004	013	D8046	000933008153	D8286	DIN933-M8X25-8.8-A2P
5305-12-156-4870	16-008 16-010 16-015 16-017	048 044 048 044	D8046	000933008152	D8286	DIN933-M8X30-8.8-A2P
5305-12-156-4873	16-007 16-014	024 024	D8046	000933010129	D8286	DIN933-M10X30-8.8-A3P
5305-12-156-4886	16-008 16-010 16-015 16-017	041 036 041 036	D8286	DIN84-M4X8-5.8-A2P		



VERSORGUNGSNUMMERNVERZEICHNIS

VERSORGUNGS- NUMMER	BILDTAFEL- NUMMER	ORTS- ZAHL	HERST- KODE	1. TEILEKENNZEICHEN	HERST- KODE	2. TEILEKENNZEICHEN
1	2	3	4	5	6	7
5305-12-156-4895	16-005	017	D8286	DIN931-M10X40-8.8-A3P		
	16-012	019	D8046	000931010282	D8286	DIN931-M10X40-8.8-A3P
5305-12-156-4949	16-019	019	D8046	000931008327	D8286	DIN931-M8X55-8.8-A2P
	16-020	005				
5305-12-161-9140	16-001	008	D8046	000316006025	D8286	M6X20DIN316M6-6GALZN5C
5305-12-162-5875	19-014	020	D8046	000933004067	D8286	DIN933-M4X16-8.8-A2P
5305-12-162-6290	19-002	004	D8046	000912006107	D8286	DIN912-M5X14-8.8-A2P
5305-12-163-7546	19-001	017	D8046	000961012120	D8286	DIN961-M12X1,5X#0-10.9-A3P
5305-12-166-3008	16-009	022	D8286	DIN914-M4X16-4.5H		
	16-016	010				
5305-12-166-3837	16-002	017	D8046	007985004178	D8286	DIN7985-M4X16-4.8-H-A2P
5305-12-170-2292	16-006	025	D8046	000965006002	D8286	DIN965-M6X16-4.8-H-A2P
	16-013	018				
5305-12-170-8465	16-002	011	D8046	000965004015	D8286	DIN965-M4X6-4.8-H-A2P
5305-12-171-2840	16-008	022	D8046	007985006138	D8286	DIN7985-M6X30-4.8-H-A2P
	16-010	017	D8286	DIN7985-M6X30-4.8-H-A2P		
	16-015	022	D8046	007985006138	D8286	DIN7985-M6X30-4.8-H-A2P
	16-017	017				
5305-12-171-3414	19-004	014	D8046	007985005150	D8286	DIN7985-M5X18-4.8-H-A2P
	19-006	024				
	19-010	007				
5305-12-171-4588	16-001	046	D8046	007985004147	D8286	DIN7985-M4X5-4.8-H-A2P
5305-12-171-6720	16-019	012	D8046	000965006006	D8286	DIN965-M6X20-4.8-H-A2P
	16-020	012				
5305-12-171-6721	16-002	009	D8046	000965004009	D8286	DIN965-M4X8-4.8-H-A2P
5305-12-171-5724	16-006	009	D8286	DIN965-M5X10-4.8-H-A2P		
	16-013	029				
5305-12-171-6726	16-006	007	D8046	000965005013	D8286	DIN965-M5X16-4.8-H-A2P
	16-013	028				
5305-12-173-3984	16-002	007	D8046	000933008168	D8286	DIN933-M8X32-8.8-A2P
5305-12-174-5107	19-012	018	D8046	000965005004	D8286	DIN965-M5X12-4.8-H-A2P
	25-002	022				
5305-12-175-4359	19-016	008	D8046	007985008135	D8286	DIN7985-M8X10-4.8-H-A2P
5305-12-175-4363	16-019	013	D8046	000965006037	D8286	DIN965-M6X50-4.8-H-A2P
	16-020	014				
5305-12-176-5105	16-019	020	D8286	DIN965-M6X35-4.8-H-A2P		
	16-020	023				
5305-12-178-4199	16-021	003	D8046	0049907101	C1544	91000070
	19-003	021				
5305-12-178-4327	06-001	003	D8046	007985005168	D8286	DIN7985-M5X16-4.8-H-A2P



VERSORGUNGSNUMMERNVERZEICHNIS

VERSORGUNGS- NUMMER	BILDTAFEL- NUMMER	ORTS- ZAHL	HERST- KODE	1. TEILEKENNZEICHEN	HERST- KODE	2. TEILEKENNZEICHEN
1	2	3	4	5	6	7
5305-12-178-4327	16-001	026	D8046	007985005168	D8286	DIN7985-M5X16-4.8-H-A2P
	16-003	026				
5305-12-178-4329	19-011	016A	D8046	007981004319	D8286	DIN7981-ST4,2X13-F-H-A3P
5305-12-179-5192	19-009	004E	D8046	007985006193	D8286	DIN7985-M5X16-8.8-H-A2P
	19-009	026				
	19-010	014A				
	19-011	007				
	25-005	006				
5305-12-184-3361	16-001	025	D8046	000965004006	D8286	DIN965-M4X12-4.8-H-A2P
	19-004	007L				
	19-006	003N				
	19-015	016				
5305-12-188-3729	19-005	022	D8046	000965005014	D8286	DIN965-M5X16-8.8-H-A2P
5305-12-192-7728	06-004	005	D8286	DIN7982-ST3,5X16-C-H-A3P		
5305-12-192-7789	06-004	008	D8046	007982002237	D8286	DIN7982-ST2,9X9,5-C-H-A2P
5305-12-193-1373	19-015	008	D8046	000965004007	D8286	DIN965-M4X25-4.8-H-A2P
5305-12-195-2701	16-011	014	D8286	DIN965-M6X8-4.8-H-A2P		
	16-018	018				
5305-12-196-7904	19-015	011	D8046	000965005009	D8286	DIN965-M5X25-4.8-H-A2P
5305-12-197-0932	16-008	010	D1981	9122.006.4		
	16-015	010				
5305-12-197-0933	16-011	008	D8286	DIN965-M5X35-4.8-H-A2P		
	16-018	002				
5305-12-197-0934	16-011	009	D8286	DIN965-M5X45-4.8-H-A2P		
	16-018	001				
5305-12-197-1054	16-009	010	D1981	6100.015.4		
	16-016	020				
5305-12-197-1056	19-006	013	D8046	4359907022		
5305-12-197-1205	19-004	003	D6046	007516005501	D8286	DIN7516-EM5X12-ST-H-A2P
	19-004	012				
	19-005	010				
	19-006	008				
	19-011	022				
5305-12-197-1207	19-004	010	D8046	007982003218	D8286	DIN7982-ST3,9X13-C-H-A3P
	19-006	006				
5305-12-197-1211	19-005	012	D8046	007516005506	D8286	DIN7516-EM5X18-ST-H-A2P
5305-12-197-1214	19-006	018	D8046	900162004100		
5305-12-197-1215	19-007	004	D8046	4067660071		
5305-12-197-1218	19-013	030	D8046	4358577315		
5305-12-197-2052	19-007	002	D8046	007516004406	D8286	DIN7516-DM4X12-ST-H-A2P



VERSORGUNGSNUMMERNVERZEICHNIS

VERSORGUNGS- NUMMER	BILDTAFEL- NUMMER	ORTS- ZAHL	HERST- KODE	1. TEILEKENNZEICHEN	HERST- KODE	2. TEILEKENNZEICHEN
1	2	3	4	5	6	7
5305-12-198-4412	19-001	006	D8046	914125012220		
5305-12-198-8127	16-003	019	D8046	000965006046	D8286	DIN965-M6X12-8.8-H-A2P
5305-12-198-8161	19-012	019	D8046	007997005033	D8286	DIN7997-5X16-ST-H-A3P
5305-12-300-5730	19-012	020A	D8046	007996005008	D8286	DIN7996-5X25-ST-H-A3P
5305-12-305-3220	16-001	018	D8046	007996004018	D8286	DIN7996-4X10-ST-H-A3P
	19-003	003				
5305-12-308-9597	19-002B	005	D8286	DIN966-M8X20-5.8-H-A2P		
5305-12-320-3808	19-011	004	D8286	DIN7982-ST2, 9X9, 5-F-H-A3P		
5305-12-325-5475	19-014	019	D8046	007996004033	D8286	DIN7996-4X16-ST-H-A3P
5305-12-329-9558	16-001	033	D8286	DIN966-M5X10-5.8-H-A2P		
5305-12-329-9742	19-011	014	D8286	DIN966-M5X12-5.8-H-A2P		
5305-12-329-9744	16-001	041	D8286	DIN966-M5X16-5.8-H-A2P		
5305-12-329-9970	19-007	018	D8286	DIN966-M6X12-5.8-H-A2P		
5305-12-330-0089	19-006	020K	D8286	DIN966-M6X45-5.8-H-A2P		
5305-12-330-0097	19-007	016	D8286	DIN966-M8X16-5.8-H-A2P		
5305-12-330-2040	16-003	026B	D8046	007985005190	D8286	DIN7985-AM5X45-4.8-H-A2P
5305-12-333-1454	16-011	004	D8286	DIN7996-3X10-ST-H-A3P		
	16-018	020				
5305-12-333-3147	19-012	003	D8046	007996005009	D8286	DIN7996-5X20-ST-H-A3P
5305-12-333-3629	25-005	008	D8046	007996006009	D8286	DIN7996-6X35-ST-H-A3P
5305-12-333-7059	19-012	004	D8286	DIN7997-5X20-ST-H-A3P		
5305-12-337-8233	16-009	031	D8046	007516004111		
	16-016	029				
5306-12-175-0397	06-002	010	D8046	4255410344		
5306-12-175-2634	19-012	009	D8046	4049900138		
5306-12-197-0927	16-001	007	D8046	4358607054		
5306-12-197-1924	19-013	023	D8046	000444010201	D8286	DIN444-LEM10X100-4.6-A3P
5310-12-126-6060	19-009	014K	D8046	000440006162	D8286	DIN440-R6, 6-ST-A3P
	19-009	027				
5310-12-141-6317	19-011	008	D8046	913010006105		
5310-12-142-0659	16-007	010	D8286	DIN127-B6-FST-A3P		
	16-014	010				
5310-12-142-3024	16-003	007	D8046	000125003704	D8286	DIN125-A3, 7-ST-A3P
5310-12-142-8161	16-005	040	D8046	000137010201	D8286	DIN137-B10-FST-A3P
	16-012	038				
5310-12-142-8171	25-006	006	D8046	000137006204	D8286	DIN137-B6-FST-A3P
	25-006	006				
5310-12-142-8173	16-010	033	D8046	000137008204	D8286	DIN137-B8-FST-A3P
	16-015	058				
	16-017	033				



VERSORGUNGSNUMMERNVERZEICHNIS

VERSORGUNGS- NUMMER	BILDTAFEL- NUMMER	ORTS- ZAHL	HERST- KODE	1. TEILEKENNZEICHEN	HERST- KODE	2. TEILEKENNZEICHEN
1	2	3	4	5	6	7
5310-12-143-1187	16-001	015	D8046	000315006004	D8286	DIN315-M6-5-B-A2P
5310-12-143-4021	06-004	003	D8046	4359947042	D0498	M6MNR.201/101-NYLON 6
5310-12-144-4119	19-007	005	D8046	006797006342	D8286	DIN6797-V6,4-FST-A3P
5310-12-145-2654	19-012	011	D8046	000315012004	D8286	DIN315-M12-5-B-A2P
5310-12-145-2670	16-006	047	D8286	DIN985-M8-8-A2P		
	16-008	007				
	16-010	042				
	16-013	042				
	16-015	007				
	16-017	042				
	16-019	017				
	16-020	003				
5310-12-145-4361	19-011	008A	D8046	913010006106	D7523	338711
5310-12-145-4776	16-004	006	D8046	009021010202	D8286	DIN9021-B10,5-ST-A3P
	16-005	039				
	16-012	037				
5310-12-145-5638	16-007	003	D8286	DIN985-M6-8-A2P		
	16-008	018				
	16-009	015				
	16-010	021				
	16-014	003				
	16-015	018				
	16-016	004				
	16-017	021				
	16-019	007				
	16-020	007				
5310-12-146-3860	19-006	020M	D8046	009021006205	D8286	DIN9021-B6,4-ST-A3P
5310-12-146-8397	16-005	016	D8286	DIN985-M10-8-A2P		
	16-007	020				
	16-012	010				
	16-014	020				
5310-12-149-4352	19-013	035	D8046	000125013008	D8286	A13DIN125-ST-A3P
5310-12-149-4353	06-002	007	D8046	000125008418	D8286	DIN125-A8,4-ST-A3P
	16-001	010				
	16-002	028				
	16-003	004				
	16-008	008				
	16-008	058				
	16-009	004				
	16-010	053				



VERSORGUNGSNUMMERNVERZEICHNIS

VERSORGUNGS- NUMMER	BILDTAFEL- NUMMER	ORTS- ZAHL	HERST- KODE	1. TEILEKENNZEICHEN	HERST- KODE	2. TEILEKENNZEICHEN
1	2	3	4	5	6	7
5310-12-149-4353	16-015 16-016 16-017 19-002B 19-003 19-004 19-006 19-013 19-015	008 025 053 006 008 018 020F 006 004	D8046	000125008418	D8286	DIN125-A8,4-ST-A3P
5310-12-154-2190	16-002 16-004 16-006 16-013 19-010	006 003 044 047 016	D8046	009021008205	D8286	DIN9021-B8,4-ST-A3P
5310-12-156-4922	16-003 16-005 16-009 16-012 16-016 19-015	030 010 030 013 028 017	D8046 D8286 D8046	000125004311 DIN125-A4,3-ST-A3P 000125004311	D8286 D8286	DIN125-A4,3-ST-A3P DIN125-A4,3-ST-A3P
5310-12-156-4991	06-001 16-003 19-013 25-006	012 021 022 006E	D8046	000934006007	D8286	DIN934-M6-8-A2P
5310-12-156-4996	19-013	002	D8046	000934010014	D8286	DIN934-M10-8-A2P
5310-12-156-5468	19-003 19-003 19-010	015 029 005	D8046	0009842825	D8477	M6VG5716
5310-12-156-5471	16-005 16-006 16-007 16-012 16-013 16-014 16-021 19-003 19-013 25-002	008 029 023 009 007 023 004 022 028 024K	D8286 D8046	A10,5DIN125-ST-A3P 000125010518	D8286	DIN125-A10,5-ST-A3P
5310-12-156-5507	19-010	010	D8046	0009906158	D9477	VG5716-M5-A2P
5310-12-159-4923	06-002	005	D8046	0009900962	C0266	M6SSN487



VERSORGUNGSNUMMERNVERZEICHNIS

VERSORGUNGS- NUMMER	BILDTAFEL- NUMMER	ORTS- ZAHL	HERST- KODE	1. TEILEKENNZEICHEN	HERST- KODE	2. TEILEKENNZEICHEN
1	2	3	4	5	6	7
5310-12-162-7599	19-006	019	D8046	006798004101	D8286	DIN6798-A4,3-FST-A3P
5310-12-164-7839	19-009	007A	D8046	001440005001	D8286	DIN1440-5-ST-A3P
5310-12-167-3063	16-001	006	D8046	009021005202	D8286	DIN9021-B5,3-ST-A3P
	16-003	025				
	16-008	020				
	16-015	020				
	19-012	017				
5310-12-167-3089	16-009	013	D8046	000433019001	D8286	DIN433-19-ST-A3P
	16-016	017				
5310-12-169-8469	19-006	017	D8046	009021003203	D8286	DIN9021-B3,7-ST-A3P
5310-12-170-1309	06-001	008	D8046	913004006002	C0315	0100603061
	06-003	007				
	06-005	017				
	06-006	018				
	19-006	020P				
	19-008	008				
	19-009	004G				
	19-009	024				
	19-010	019				
	25-004	021				
	25-005	007				
5310-12-170-4250	19-013	010A	D8046	000125010531	D8286	DIN125-A10,5-PA
	19-013	043				
5310-12-170-6298	19-001	014	D8046	913004012009	C0315	0101234061
	19-012	013				
5310-12-170-7427	19-001	005	D8046	913004016004	C0315	0101633061
5310-12-171-8480	16-002	013	D8046	009021004205	D8286	DIN9021-B4,3-ST-A3P
5310-12-173-0419	16-004	007	D8046	913004010008	C0315	0101003061
	19-013	033				
	25-002	025				
	25-004	023				
5310-12-173-6886	19-001	011	D8046	000934012045	D8286	DIN934-M12X1,5-12-A2P
5310-12-174-2405	06-001	004	D8046	000125005317	D8286	DIN125-A5,3-ST-A3P
	16-001	027				
	19-014	023				
5310-12-175-5993	16-001	005	D8046	913004005001	C0315	0100503061
	16-002	023				
	19-012	015				
	19-014	022				
	19-015	002				



VERSORGUNGSNUMMERNVERZEICHNIS

VERSORGUNGS- NUMMER	BILDTAFEL- NUMMER	ORTS- ZAHL	HERST- KODE	1. TEILEKENNZEICHEN	HERST- KODE	2. TEILEKENNZEICHEN
1	2	3	4	5	6	7
5310-12-175-5993	25-002	026	D8046	913004005001	C0315	0100503061
5310-12-176-1191	16-001	002	D8046	0006880019	C2311	5800043-1000.14
	16-002	003				
	16-003	003				
	16-004	001				
	19-002	016				
	19-003	005				
5310-12-177-5682	16-021	005	D8046	0009901650	C1544	91000750
	19-003	023				
5310-12-178-0074	16-002	002	D8046	001587004001	D8286	DIN1587-M4-6-2-A2P
5310-12-178-3525	19-005	019	D8046	000986005001	D8286	DIN986-M5-6-A2P
5310-12-178-3530	16-002	022	D8046	913004004002	C0315	0100403061
	19-004	010F				
	19-006	004N				
	19-014	021				
	19-015	006				
	19-015	006				
5310-12-179-8295	19-001	009	D8046	1362240166		
5310-12-179-8296	19-001	010	D8046	1362240266		
5310-12-180-5961	19-001	004	D8046	000125017010	D8286	DIN125-A17-ST-A3P
5310-12-184-8509	06-001	013	D8046	000125006421	D8286	DIN125-A6,4-ST-A3P
	06-002	004				
	16-001	016				
	16-003	G20				
	16-007	005				
	16-008	017				
	16-009	016				
	16-010	020				
	16-014	005				
	16-015	017				
	16-016	005				
	16-017	020				
	16-019	006				
	16-020	006				
	19-003	011				
	19-010	018				
	25-005	004				
	25-006	007				
	25-006	007				
	25-006	015				



VERSORGUNGSNUMMERNVERZEICHNIS

VERSORGUNGS- NUMMER	BILDTAFEL- NUMMER	ORTS- ZAHL	HERST- KODE	1. TEILEKENNZEICHEN	HERST- KODE	2. TEILEKENNZEICHEN
1	2	3	4	5	6	7
5310-12-185-4724	19-009	004F	D8046	006902006102	D8286	A6, 5DIN6902-ST-A3P
5310-12-194-4046	16-001	040	D8046	913002005004		
5310-12-197-0419	16-009	005	D1981	6100.016.4		
	16-016	021				
5310-12-197-0428	19-004	009	D8046	0009851262	D8794	11013
	19-006	005				
5310-12-197-1345	19-013	018	D8046	0009942860	D7523	399465
5310-12-197-4444	16-009	011	C0812	30X18X1VZK		
	16-016	018				
5310-12-197-9907	16-011	011	D1981	9123.001.4		
	16-018	016				
5310-12-197-9908	16-011	013	D1981	9123.002.4		
	16-018	017				
5310-12-317-3887	16-005	003	D8286	DIN466-M6-5-A2P		
	16-006	014				
	16-011	020				
	16-012	003				
	16-013	005				
	16-018	007				
5310-12-318-5561	19-013	018A	D8046	0009943660	D7523	399965
5310-12-318-5838	16-011	007	C0882	3.08.050		
	16-018	003				
5315-12-124-4253	19-013	051	D8046	001481006011	D8286	DIN1481-6X50
5315-12-125-0229	16-006	052	D8286	DIN1473-3X16-ST		
	16-013	051				
5315-12-126-7317	19-006	012	D8046	001481002006	D8286	DIN1481-2X16
5315-12-126-7994	16-006	034	D8286	DIN1473-5X20-ST		
	16-013	037				
5315-12-131-3599	16-008	042	D8286	DIN1473-3X12-ST		
	16-010	038	D8046	001473003011	D8286	DIN1473-3X12-ST
	16-015	042	D8286	DIN1473-3X12-ST		
	16-017	038				
5315-12-131-3600	16-005	024	D8046	001473003009	D8286	DIN1473-3X14-ST
	16-006	023D	D8286	DIN1473-3X14-ST		
	16-008	029J				
	16-010	011K	D8046	001473003009	D8286	DIN1473-3X14-ST
	16-010	014J				
	16-012	036				
	16-013	016K				
	16-015	029J				



VERSORGUNGSNUMMERNVERZEICHNIS

VERSORGUNGS- NUMMER	BILDTAFEL- NUMMER	ORTS- ZAHL	HERST- KODE	1. TEILEKENNZEICHEN	HERST- KODE	2. TEILEKENNZEICHEN
1	2	3	4	5	6	7
5315-12-131-3600	16-017	013K	D8046	001473003009	D8286	DIN1473-3X14-ST
	16-017	014J				
5315-12-143-6068	19-013	015	D8046	001481003032	D8286	DIN1481-3X30
	19-013	048				
5315-12-147-0706	19-013	050	D8046	001481010009	D8286	DIN1481-10X50
5315-12-147-8826	19-013	038	D8046	000094003219	D8286	DIN94-3,2X22-ST-A3P
	19-013	041				
5315-12-152-2484	19-017	009	D8046	001476003007	D8286	DIN1476-3X6-ST-A3P
5315-12-156-4486	19-013	008	D8046	001481003004	D8286	DIN1481-3X20
5315-12-156-4701	16-006	020	D8046	001481003001	D8286	DIN1481-3X14
	16-008	029				
	16-010	011				
	16-013	016				
	16-015	029				
	16-017	013				
5315-12-164-6290	19-009	032	D8046	011024004000	D8286	DIN11024-4-A3P
5315-12-179-8844	19-009	009	D8046	4425500275		
5315-12-181-0320	16-008	044	D9414	A8X19,5X16SXN07		
	16-010	032				
	16-015	044				
	16-017	032				
5315-12-181-0867	19-009	031	D8046	4255200974		
5315-12-197-0414	16-005	018	D1981	9121.003.4		
5315-12-197-0415	16-005	025	D1981	9121.004.4		
	16-006	006				
	16-012	024				
	16-013	026				
5315-12-197-0416	16-006	016	D1981	9121.999.4		
	16-013	020				
5315-12-197-0417	16-008	037	D1981	6110.003.4		
	16-010	031				
	16-015	037				
	16-017	031				
5315-12-197-0418	16-008	055	D1981	6110.004.4		
	16-010	049				
	16-015	055				
	16-017	049				
5315-12-197-0518	16-005	015	D9414	A10X49X45SXN07		
	16-006	026				
	16-012	015				



VERSORGUNGSNUMMERNVERZEICHNIS

VERSORGUNGS- NUMMER	BILDTAFEL- NUMMER	ORTS- ZAHL	HERST- KODE	1. TEILEKENNZEICHEN	HERST- KODE	2. TEILEKENNZEICHEN
1	2	3	4	5	6	7
5315-12-197-0518	16-013	010	D9414	A10X49X45SXN07		
5315-12-197-0528	16-012	020	D1981	9121.006.4		
5315-12-197-0533	16-009	028	D1981	9122.008.4		
	16-016	008				
5315-12-197-0535	16-011	016	D1981	9121.008.4		
	16-018	014				
5315-12-197-0538	16-019	005	D1981	9121.011.4		
	16-020	020				
5315-12-197-0539	16-019	009	D1981	9121.010.4		
	16-020	018				
5315-12-197-0942	19-013	016	D8046	001443010009	D8286	A10H11X55DIN1443-ST
	19-013	047				
5315-12-197-0944	19-013	020	D8046	4358577515		
5315-12-197-0948	19-013	037	D8046	001444012215	D8286	DIN1444-B12H11X75X70-ST
5315-12-197-0949	19-016	004	D8046	3819910201		
5315-12-197-9624	19-003	004	D8046	0009943460	D1981	47331
5315-12-198-1624	16-005	005	D1981	9121.002.4		
	16-006	012				
	16-009	007				
	16-011	018				
	16-012	005				
	16-013	003				
	16-016	023				
	16-018	005				
5315-12-302-5558	19-003	017	D8046	0009886578	C1038	80/6
	19-003	031				
5315-12-318-4795	16-012	020A	D1981	9121.007.4		
5315-12-318-4942	19-009	007	D8046	001444005216	D8286	DIN1444-B5H11X50-ST-A2P
5315-12-319-1319	16-005	037	D1981	9122.002.4		
	16-006	023K				
	16-010	011H				
	16-012	033				
	16-013	016D				
	16-017	013D				
5315-12-329-7693	19-009	007B	D8046	000094001207	D8286	DIN94-1,2X8-ST-A3P
5320-12-140-0505	19-016	003	D8046	007341005109	D8286	DIN7341-A5H11X18-ST
5320-12-175-1042	16-003	C29	D8046	910002004110		
5320-12-179-8575	16-003	014	D8046	007331004221	D8286	DIN7331-B4X11X9-CUZN37-BRUENIERT
5320-12-191-9303	16-001	013	D8046	910001004103		
5320-12-319-2749	19-011	016	D8046	007337004017	D8286	DIN7337-A4X10-AL-ST-A1P



VERSORGUNGSNUMMERNVERZEICHNIS

VERSORGUNGS- NUMMER	BILDTAFEL- NUMMER	ORTS- ZAHL	HERST- KODE	1. TEILEKENNZEICHEN	HERST- KODE	2. TEILEKENNZEICHEN
1	2	3	4	5	6	7
5320-12-319-7473	16-011	002	D0640	4X6FALU-LEG		
	16-018	021				
5320-12-324-5148	16-005	009	D0640	4X8FALU-LEG		
	16-007	015				
	16-008	003				
	16-010	003				
	16-010	025				
	16-012	014				
	16-014	015				
	16-015	003				
	16-017	003				
	16-017	025				
	16-019	021				
	16-020	009				
5325-12-122-4933	19-010	022	D8046	0009972281	D8353	742
5325-12-141-6454	06-007	009	D8046	3179970281	D9776	3810
5325-12-197-4846	06-006	005	D8046	0005463637	D8435	201601010101
	06-007	007				
	06-007	019				
	25-002	016				
	25-002	048				
5330-12-156-4523	19-014	016	D8046	007603014106	D8286	DIN7603-A14X20-CU
5330-12-156-4524	19-014	012	D8046	007603016105	D8286	DIN7603-A16X20-CU
5330-12-156-4806	19-014	003	D8046	007603010110	D8286	DIN7603-A10X13,5-CU
5330-12-179-7964	06-005	035	D8046	0008221298	D8095	9GD 852 063-00
5330-12-181-0213	19-018	015	D8046	3096730031		
	19-018	016				
5330-12-197-0764	19-011	020	D8046	4358317198		
5330-12-197-0940	19-011	021	D8046	4358317098	D8435	251226890007
5330-12-197-1219	19-016	002	D8046	3818370398		
5330-12-197-1220	19-018	004	D8046	4357357120		
5330-12-197-1221	19-018	005	D8046	4357457120		
5330-12-197-1222	19-018	007	D8046	4356717020		
5330-12-197-5694	19-010	011	D8046	4356617298		
5330-12-197-5695	19-010	021	D8046	4356617398		
5330-12-303-4641	19-016	002A	D8046	3018370998		
5330-12-319-1600	06-004	001N	D8046	0049976340	D8905	590F747
5330-12-325-3622	25-001	009	D8046	4358357198	D8435	251244890101
5340-12-122-6368	97-001	003	D8046	0009871840		
5340-12-122-6369	19-006	023	D8046	0009876440		



VERSORGUNGSNUMMERNVERZEICHNIS

VERSORGUNGS- NUMMER	BILDTAFEL- NUMMER	ORTS- ZAHL	HERST- KODE	1. TEILEKENNZEICHEN	HERST- KODE	2. TEILEKENNZEICHEN
1	2	3	4	5	6	7
5340-12-124-0853	19-011	013F	D8046	006406020109	D8286	DIN6406-A20-ST-VERZINKT
5340-12-126-0316	16-001	036	D8046	999925014000	D9477	VG4862-14
	16-001	044				
	16-003	017				
5340-12-129-3078	97-001	005	D8046	007465040201	D8286	DIN7465-B40-MS-ST-6014
5340-12-134-6355	16-002	026	D8046	0019876540	D9477	VG95092B15,5X11NR70
	19-015	012				
	19-018	018				
5340-12-134-6396	16-011	006	D8905	4700042		
	16-018	009				
5340-12-141-3312	19-011	012	D8046	999925011000	D9477	VG4862-11
	19-011	013N				
5340-12-142-0882	16-001	038	D8046	005292025003	D8286	DIN5292-25-ST-VERZINKTMATT
	16-003	013				
	19-011	013				
5340-12-143-0057	06-003	006	D8046	916016015202	D8286	DIN3016-D1-15X15-W1-2
	06-006	017				
5340-12-143-1140	16-008	051	D9414	8X32SXN01		
	16-015	051				
5340-12-143-9017	16-011	005	D8905	4700045		
	16-018	008				
	19-015	007	D8046	0019876440	D8905	4700045
5340-12-145-4349	19-012	024A	D8046	999852077200	D9477	VG75073-B77,5
5340-12-149-0402	16-011	022	D8905	4700052		
	16-018	012				
5340-12-151-8918	16-005	035	D1981	9114.001.4		
	16-006	021				
	16-006	023F				
	16-008	028				
	16-008	029G				
	16-010	008				
	16-010	011D				
	16-010	014D				
	16-012	035				
	16-013	015				
	16-013	016H				
	16-015	028				
	16-015	029H				
	16-017	012				
	16-017	013H				



VERSORGUNGSNUMMERNVERZEICHNIS

VERSORGUNGS- NUMMER	BILDTAFEL- NUMMER	ORTS- ZAHL	HERST- KODE	1. TEILEKENNZEICHEN	HERST- KODE	2. TEILEKENNZEICHEN
1	2	3	4	5	6	7
5340-12-151-8918	16-017	014H	D1981	9114.001.4		
5340-12-151-8921	16-006	023	D1981	9122.001.4		
	16-008	026				
	16-010	010				
	16-013	013				
	16-015	026				
	16-017	010				
5340-12-151-9035	16-001	032	D8046	0009880783	D8905	3200011
	19-011	015				
5340-12-152-7806	19-012	005A	D8046	999852060200	D9477	VG75073-B60
5340-12-159-7043	19-011	009	D8046	4049830612		
5340-12-163-4244	25-001	008	D8046	4358357191	D8773	SP4126.63/15SKZ
5340-12-164-5661	19-011	013K	D8905	3220072		
5340-12-168-4688	16-001	003	D8046	0006880013	C2311	5800043-1000.23
	16-002	004				
	16-003	002				
	16-004	002				
	19-002	015				
	19-003	006				
5340-12-169-2527	19-014	018	D8046	916016006200	D8286	DIN3016-D1-6X12-W1-2
5340-12-170-6430	19-004	004	D8046	0007230314	D8905	3200025
	19-005	009				
	19-011	024				
5340-12-171-6704	16-009	029	D8905	4700048		
	16-016	027				
5340-12-175-0987	19-004	015	D8046	3818150036	D8905	582K0651
	19-006	025				
	19-010	008				
5340-12-175-0993	19-001	013	D8046	0009884510		
5340-12-175-1010	19-011	011	D8046	0009880153	D2480	0118126/11MM60
5340-12-175-1889	19-007	008	D8046	1009940160	D8905	3220046
5340-12-175-3250	19-004	016	D8046	3816950195		
	19-006	026				
	19-010	009				
5340-12-177-1427	16-008	043	D9414	BSXN06		
	16-010	034				
	16-015	043				
	16-017	034				
5340-12-177-6561	16-003	018	D8046	4426700018		
5340-12-177-8191	16-005	007	D9414	10SXN06		



VERSORGUNGSNUMMERNVERZEICHNIS

VERSORGUNGS- NUMMER	BILDTAFEL- NUMMER	ORTS- ZAHL	HERST- KODE	1. TEILEKENNZEICHEN	HERST- KODE	2. TEILEKENNZEICHEN
1	2	3	4	5	6	7
5340-12-177-8191	16-006 16-012 16-013	030 016 006	D9414	10SXN06		
5340-12-190-9021	19-011	017	D8046	4066885005		
5340-12-193-6999	16-001	012	D8046	4359887083	D8905	3200013
5340-12-194-6475	19-007	013B	D8046	0007600006	D0883	04.501.600-4
5340-12-196-9890	16-001	020	D8046	4358637033	D0295	2140128
5340-12-196-9891	16-001	023	D8046	4358117014		
5340-12-196-9892	16-001	029	D8046	3818150436		
5340-12-196-9893	16-001	030	D8046	4358107011		
5340-12-196-9894	16-002	008	D8046	4356897003		
5340-12-196-9895	16-002	010	D8046	4358687051	D8905	601 0061-000-00.4
5340-12-196-9897	16-002	018	D8046	4358687034		
5340-12-196-9898	16-002	031	D8046	4358687011		
5340-12-196-9899	16-003	006	D8046	4119870239		
5340-12-197-0023	16-001	031	D8046	4358117011		
5340-12-197-0216	16-005	022	C1399	7456.0		
5340-12-197-0217	16-005	027	D1981	6330.001.4		
	16-006	004				
	16-012	026				
	16-013	024				
5340-12-197-0218	16-005	029	C1399	7446.0		
	16-006	039				
	16-012	029				
	16-013	031				
5340-12-197-0219	16-006	010	D1981	6480.001.4		
	16-013	030				
5340-12-197-0220	16-006	018	C1399	7408.0		
	16-013	017				
5340-12-197-0221	16-006	024	D1981	6481.001.4		
	16-013	019				
5340-12-197-0222	16-006	035	C1399	7434.0		
	16-013	036				
5340-12-197-0223	16-007	008	C1399	7435.0		
	16-014	008				
5340-12-197-0224	16-007	019	C1399	7478.0		
	16-014	019				
5340-12-197-0225	16-008	023	C1399	7454.0		
	16-015	023				
5340-12-197-0226	16-005	032	C1399	7444.0		



VERSORGUNGSNUMMERNVERZEICHNIS

VERSORGUNGS- NUMMER	BILDTAFEL- NUMMER	ORTS- ZAHL	HERST- KODE	1. TEILEKENNZEICHEN	HERST- KODE	2. TEILEKENNZEICHEN
1	2	3	4	5	6	7
5340-12-197-0226	16-012	028	C1399	7444.0	D9510	4950020090
5340-12-197-0421	19-002	014	D8046	4356887112		
5340-12-197-0422	19-002	017	D8046	4356887012		
5340-12-197-0423	19-003	007	D8046	4359317132		
5340-12-197-0424	19-003	012	D8046	4359317032		
5340-12-197-0425	19-003	024	D8046	4358637012		
5340-12-197-0426	19-004	001	D8046	4357407037		
	19-005	008				
5340-12-197-0427	19-004	008	D8046	3097430214		
	19-006	004				
5340-12-197-0429	19-004	017	D8046	4358157036		
5340-12-197-0430	19-006	010A	D8046	4357437011		
5340-12-197-0431	19-007	003	D8046	4357477087		
5340-12-197-0432	19-007	009	D8046	0007230801		
5340-12-197-0515	06-001	005	D8046	4358217071		
5340-12-197-0517	16-005	011	D1981	6382.999.4		
	16-012	012				
5340-12-197-0520	16-007	002	D0491	65585		
	16-008	031				
	16-010	014				
	16-014	002				
	16-015	031				
	16-017	014				
5340-12-197-0521	16-007	009	D1981	9152.010.4		
	16-014	011				
5340-12-197-0522	16-007	017	D1981	9126.002.4		
	16-008	012				
	16-014	017				
	16-015	012				
5340-12-197-0523	16-008	004	D1981	6132.999.3		
	16-010	C34				
	16-015	004				
	16-017	004				
5340-12-197-0524	16-008	006	D0491	65547		
	16-010	005				
	16-015	006				
	16-017	005				
5340-12-197-0525	16-008	009	D1981	9126.003.4		
	16-015	009				
5340-12-197-0526	16-008	016	D1981	6100.011.4		



VERSORGUNGSNUMMERNVERZEICHNIS

VERSORGUNGS- NUMMER	BILDTAFEL- NUMMER	ORTS- ZAHL	HERST- KODE	1. TEILEKENNZEICHEN	HERST- KODE	2. TEILEKENNZEICHEN
1	2	3	4	5	6	7
5340-12-197-0526	16-010 16-015 16-017	019 016 019	D1981	6100.011.4		
5340-12-197-0527	16-008 16-010 16-015 16-017	030 015 030 015	D1981	6132.998.3		
5340-12-197-0529	16-008 16-010 16-015 16-017	040 037 040 037	D1981	6100.005.4		
5340-12-197-0530	16-008 16-010 16-015 16-017	049 043 049 043	D1981	6100.007.4		
5340-12-197-0531	16-008 16-010 16-015 16-017	050 045 050 045	D1981	6100.006.3		
5340-12-197-0532	16-008 16-010 16-015 16-017	054 050 054 050	D1981	6100.002.4		
5340-12-197-0534	16-010 16-017	026 026	D1981	9126.001.4		
5340-12-197-0536	16-010 16-017	012 007	C1399	7449.0		
5340-12-197-0537	16-019 16-020	002 021	D1981	5482.993.9		
5340-12-197-0540	16-019 16-020	011 016	D1981	5482.995.3		
5340-12-197-0541	16-019 16-020	016 002	D1981	5440.001.4		
5340-12-197-0542	16-019 16-020	022 008	D1981	9165.001.4		
5340-12-197-0544	19-006	020	D8046	4357407035		
5340-12-197-0741	16-002	029	D8046	4359837094		
5340-12-197-0742	16-002	036	D8046	4359837194		
5340-12-197-0743	16-008 16-010	039 035	D1981	6132.994.4		



VERSORGUNGSNUMMERNVERZEICHNIS

VERSORGUNGS- NUMMER	BILDTAFEL- NUMMER	ORTS- ZAHL	HERST- KODE	1. TEILEKENNZEICHEN	HERST- KODE	2. TEILEKENNZEICHEN
1	2	3	4	5	6	7
5340-12-197-0743	16-015	039	D1981	6132.994.4		
5340-12-197-0744	16-017	035				
	16-008	047	D1981	6132.991.4		
	16-010	040				
	16-015	047				
5340-12-197-0745	16-017	040				
	16-008	056	D1981	6132.992.4		
	16-010	051				
	16-015	056				
	16-017	051				
5340-12-197-0746	16-008	057	D1981	6132.993.4		
	16-010	052				
	16-015	057				
	16-017	052				
5340-12-197-0751	19-004	011	D8046	4357407116		
	19-006	022				
5340-12-197-0752	19-004	013	D8046	4357337020		
5340-12-197-0753	19-006	002	D8046	4357437041		
	19-006	002				
5340-12-197-0754	19-006	007	D8046	4357407016		
5340-12-197-0755	19-007	010	D8046	4357437069		
5340-12-197-0756	19-007	020	D8046	915042015000		
5340-12-197-0757	19-008	011	D8046	4358817111		
5340-12-197-0758	19-009	002	D8046	4355800083		
5340-12-197-0760	19-009	015	D8046	4355900087		
	19-009	025				
5340-12-197-0761	19-010	003	D8046	4356647014		
5340-12-197-0762	19-010	006	D8046	4356607214		
5340-12-197-0763	19-010	014	D8046	4408875006		
5340-12-197-0765	19-012	025	D8046	4356847035		
5340-12-197-0766	19-013	009	D8046	4358577215		
	19-013	042				
5340-12-197-0769	19-013	034	D8046	0009962601	D8096	8968010002
5340-12-197-0770	19-016	007	D8046	3818370030		
5340-12-197-0778	25-004	012	D8046	071555042300		
5340-12-197-0779	25-006	003	D8046	4358207111	D8286	DIN71555-42,3-PHOSPHATIIERT
5340-12-197-0929	16-002	024	D8046	4358687197	D8435	251443520200
5340-12-197-0930	16-002	035	D8046	4358687097		
5340-12-197-0931	16-002	037	D8046	4358687297		
5340-12-197-0935	19-006	015	D8046	4357477092		



VERSORGUNGSNUMMERNVERZEICHNIS

VERSORGUNGS- NUMMER	BILDTAFEL- NUMMER	ORTS- ZAHL	HERST- KODE	1. TEILEKENNZEICHEN	HERST- KODE	2. TEILEKENNZEICHEN
1	2	3	4	5	6	7
5340-12-197-0943	19-013	017	D8046	4358537023	D9510	E4950010090RECHTS
5340-12-197-1057	19-007	015	D8046	0007230901		
5340-12-197-2051	16-005	012	D9510	PGU93		
	16-007	007				
	16-009	017				
	16-012	022				
	16-014	007				
	16-016	006				
5340-12-197-2053	19-007	012	D8046	4427660105		
5340-12-197-2054	19-007	014	D8046	4427660005		
5340-12-197-2055	19-012	022	D8046	4356807014		
5340-12-197-3373	16-007	013	D1981	9126.005.4		
	16-014	013				
5340-12-197-3374	16-008	046	D1981	6100.001.4		
	16-010	041				
	16-015	046				
5340-12-197-4007	16-017	041				
	16-008	002	D1981	6100.008.1		
	16-010	002				
	16-015	002				
	16-017	002				
5340-12-197-4008	16-008	024	D1981	6100.010.3		
	16-010	013				
	16-015	024				
	16-017	008				
5340-12-197-4009	16-008	032	D1981	6100.009.1		
	16-010	016				
	16-015	032				
	16-017	016				
5340-12-197-4010	16-010	046	D9414	8X325XN01/2		
	16-017	046				
5340-12-197-5564	16-001	014	D8046	4358687093	D8500	11043 0 200
	16-008	019	D0392	490 129		
	16-015	019				
5340-12-197-8138	19-005	014	D8046	0007400216		
5340-12-197-8139	19-005	016	D8046	0007661617		
5340-12-197-8248	16-002	016	D8046	4358687014		
5340-12-197-8249	19-005	017	D8046	0007660205		
5340-12-197-8371	19-005	015	D8046	0007430097		
5340-12-198-0984	16-005	002	D1981	9112.999.4		



VERSORGUNGSNUMMERNVERZEICHNIS

VERSORGUNGS- NUMMER	BILDTAFEL- NUMMER	ORTS- ZAHL	HERST- KODE	1. TEILEKENNZEICHEN	HERST- KODE	2. TEILEKENNZEICHEN
1	2	3	4	5	6	7
5340-12-198-0984	16-006 16-011 16-012 16-013 16-018	011 017 002 002 004	D1981	9112.999.4		
5340-12-198-0985	16-006 16-008 16-008 16-010 16-010 16-013 16-015 16-015 16-017 16-017	019 025 029A 007 014B 012 025 029B 009 014A	D1981	9114.994.4		
5340-12-198-4170	16-007 16-009 16-014 16-016	004 018 004 003	D1981	9114.997.4		
5340-12-198-4926	19-004 19-005 19-011	005 011 023	D8046	4358107012		
5340-12-198-5329	16-001	022	D8046	4358687059	C2285	1000-00R
5340-12-198-8992	16-003	031	D8046	4358687193	D1981	D179.08.19
5340-12-199-3806	16-008 16-010 16-015 16-017	052 047 052 047	D8286	DIN71752-G8X32-9SMN28K-A3P		
5340-12-300-3121	19-006	020B	D8046	3197660102		
5340-12-300-7350	19-005	013	D8046	3097430220		
5340-12-302-4754	19-004 19-005 19-011	004A 009A 024A	D8046	0009884683	D8905	3200026
5340-12-303-0023	19-018	022	D8046	0006721560	D1456	WN2139
5340-12-303-2335	19-005	021	D8046	4357437111		
5340-12-303-2336	25-004	011	D8046	4358327028	D8794	11847
5340-12-305-3221	16-001	029A	D8046	4358157136	D8905	582K1092-000-00.3
5340-12-306-6583	19-006	002K	D8046	4357437341		
5340-12-312-4461	19-009	001H	D8046	3098960097	D9477	VG95093-5X28X5-NBR65
5340-12-314-1001	16-001	032A	D8046	0009884783	D8905	320K0058-000-00.4



VERSORGUNGSNUMMERNVERZEICHNIS

VERSORGUNGS- NUMMER	BILDTAFEL- NUMMER	ORTS- ZAHL	HERST- KODE	1. TEILEKENNZEICHEN	HERST- KODE	2. TEILEKENNZEICHEN
1	2	3	4	5	6	7
5340-12-314-1001	19-011	015A	D8046	0009884783	D8905	320K0058-000-00.4
5340-12-318-5830	16-005	007A	C3689	10SXN59	D1981	18621
	16-006	030A				
	16-012	016A				
	16-013	006A	D9414	10SXN59	D1981	18621
5340-12-318-5831	16-005	029A	D1981	9127.004.4		
	16-006	039A				
	16-012	029A				
	16-013	031A				
5340-12-318-5832	16-005	037A	D1981	86261	D2607	SJ5017WEISS
	16-012	036A	D2607	SJ5017WEISS	D1981	86261
5340-12-318-5833	16-006	043	C3586	31002288		
	16-006	049				
	16-013	045				
	16-013	049				
5340-12-318-5834	16-006	046	D8046	4358687611	D1981	6540.012.4
	16-013	043				
5340-12-318-5835	16-007	008A	C3586	31201000		
	16-014	008A				
5340-12-318-5836	16-008	043A	C3689	8SXN59	D1981	18620
	16-010	034A				
	16-015	043A				
	16-017	034A				
5340-12-318-5837	16-009	027A	C1399	7720.0.07		
	16-016	010A				
5340-12-318-5839	19-004	008A	D8046	4357437214		
	19-006	004A				
5340-12-318-5840	19-004	011A	D8046	4357407416		
	19-006	022A				
5340-12-318-5841	19-006	002A	D8046	4357437741		
5340-12-318-5842	19-006	002E	D8046	4357437441		
5340-12-318-5843	19-006	002H	D8046	4357437641		
5340-12-318-5844	19-006	007A	D8046	4357407316		
5340-12-318-5845	19-006	010	D8046	4357407212		
5340-12-318-5846	19-006	020H	D8046	4356827081		
5340-12-318-5847	19-009	004A	D8046	4356647432		
5340-12-318-5848	19-009	004C	D8046	4356647332		
5340-12-318-5849	19-009	008C	D8046	4355830084		
5340-12-318-5850	19-013	049	D8046	4358517027		
5340-12-318-5851	19-015	014	D8046	4358577804		



VERSORGUNGSNUMMERNVERZEICHNIS

VERSORGUNGS- NUMMER	BILDTAFEL- NUMMER	ORTS- ZAHL	HERST- KODE	1. TEILEKENNZEICHEN	HERST- KODE	2. TEILEKENNZEICHEN
1	2	3	4	5	6	7
5340-12-318-5852	19-015	015	D8046	4358577911	D1981 D1981 D8435	6500.996.3 7500.992.3 251244520002
5340-12-318-6994	16-006	023B	D1981	9114.995.4		
	16-010	011B				
	16-013	015B				
	16-017	013B				
5340-12-318-6995	16-016	024A	D1981	6132.988.4		
5340-12-318-6996	16-016	030A	D1981	6132.987.4		
5340-12-318-6997	19-009	008	D8046	4355900287		
5340-12-319-0470	16-005	033	D8046	4358609510		
5340-12-319-0472	16-012	032	D8046	4358609410		
5355-12-167-4253	25-006	012	D8046	4358277025		
5355-12-196-9896	16-002	014	D8046	4359887080		
5360-12-151-8987	16-005	028	D1981	9163.002.4		
	16-006	003				
	16-012	027				
	16-013	023				
5360-12-151-8988	16-005	026	D1981	9163.001.9		
	16-006	005				
	16-012	025				
	16-013	025				
5360-12-197-0519	16-005	023	D1981	9161.001.4		
	16-012	006				
5360-12-197-0941	19-013	012	D8046	4358577034		
	19-013	045				
5360-12-197-0945	19-013	024	D8046	4358517034		
5360-12-197-0550	19-016	005	D8046	3618370035		
5360-12-197-6055	16-019	015	C0867	D-248		
	16-020	013				
5360-12-197-6957	16-006	031	C0867	Z-161VERZINKT		
	16-007	025				
	16-013	033				
	16-014	025				
5360-12-198-2499	16-005	004	D1981	9161.002.4		
	16-005	013				
	16-009	006				
	16-011	019				
	16-012	004				
	16-013	004				
	16-016	022				
	16-018	006				



VERSORGUNGSNUMMERNVERZEICHNIS

VERSORGUNGS- NUMMER	BILDTAFEL- NUMMER	ORTS- ZAHL	HERST- KODE	1. TEILEKENNZEICHEN	HERST- KODE	2. TEILEKENNZEICHEN
1	2	3	4	5	6	7
5360-12-198-2500	16-005 16-006 16-006 16-008 16-008 16-008 16-010 16-010 16-010 16-010 16-012 16-013 16-013 16-015 16-015 16-015 16-017 16-017 16-017 16-017	036 022 023H 005 027 029E 006 009 011E 014F 034 014 016F 005 027 029F 006 011 013F 014E	D1981	9161.003.4		
5360-12-318-5076	16-006 16-013	051 052	D1981	9163.010.9		
5360-12-318-5077	16-006 16-013	053 050	D1981	9163.011.4		
5365-12-126-3410	16-005 16-009 16-012 16-016 16-019 16-020	019 020 021 007 018A 003A	D8286	DIN471-21X1,2		
5365-12-156-4446	16-007 16-008 16-010 16-014 16-015 16-017	018 013 027 018 013 027	D8046	000471014000	D8286	DIN471-14X1
5365-12-156-4642	16-011 16-018	015 013	D8046	000471016000	D8286	DIN471-16X1
5365-12-156-4706	16-005 16-006	024 002	D8286	DIN471-8X0,8		



VERSORGUNGSNUMMERNVERZEICHNIS

VERSORGUNGS- NUMMER	BILDTAFEL- NUMMER	ORTS- ZAHL	HERST- KODE	1. TEILEKENNZEICHEN	HERST- KODE	2. TEILEKENNZEICHEN
1	2	3	4	5	6	7
5365-12-156-4706	16-012	023	D8286	DIN471-8X0,8	D8286	DIN471-8X0,8
	16-013	022				
	16-019	004				
	16-020	017	D8046	000471008000	D8286	DIN471-8X0,8
5365-12-159-8349	19-009	011	D8046	0009880266		
	97-001	007				
5365-12-191-7397	19-001	007	D8046	4356127438	D8286	DIN471-8X0,8
5365-12-197-1921	16-002	005	D8046	4358687228		
5365-12-197-1922	16-005	013	D1981	6320.010.4		
	16-006	027			D8286	DIN471-8X0,8
	16-012	017				
	16-013	008				
5365-12-197-1923	16-006	008	D1981	6481.002.4	D8286	DIN471-8X0,8
	16-013	027				
5365-12-197-2257	16-007	016	D1981	6200.001.4		
	16-008	011			D8286	DIN471-8X0,8
	16-010	024				
	16-014	016				
	16-015	011			D8286	DIN471-8X0,8
	16-017	024				
5365-12-197-2258	16-007	022	D1981	9125.011.4		
	16-014	022			D8286	DIN471-8X0,8
5365-12-197-2259	16-008	015	D1981	6100.012.4		
	16-010	023				
	16-015	015			D8286	DIN471-8X0,8
	16-017	023				
5365-12-197-2260	16-008	021	D1981	6100.013.4		
	16-010	018			D8286	DIN471-8X0,8
	16-015	021				
	16-017	018				
5365-12-197-2555	19-006	001	D8046	4357437197	D8286	DIN471-8X0,8
	19-006	001				
5365-12-197-2556	19-006	011	D8046	4357437141		
5365-12-197-2557	19-008	012	D8046	4358857017	D8286	DIN471-8X0,8
5365-12-197-2558	19-013	021	D8046	4358517017		
5365-12-197-3669	19-006	021	D8046	6017660105		
5365-12-197-3670	19-008	013	D8046	4358817011	D8286	DIN471-8X0,8
5365-12-197-3671	19-013	032	D8046	4358577511		
5365-12-198-1842	16-005	031	D8046	4358687411		
	16-006	038	D1981	6380.003.4	D1981	6380.003.4



VERSORGUNGSNUMMERNVERZEICHNIS

VERSORGUNGS- NUMMER	BILDTAFEL- NUMMER	ORTS- ZAHL	HERST- KODE	1. TEILEKENNZEICHEN	HERST- KODE	2. TEILEKENNZEICHEN
1	2	3	4	5	6	7
5365-12-198-1842	16-012	031	D8046	4358687411	D1981	6380.003.4
	16-013	032	D1981	6380.003.4		
5365-12-198-3864	16-019	010	D1981	5440.002.4		
	16-020	022				
5365-12-314-1606	19-001	008	D8046	4356127838		
5365-12-318-6150	19-006	001A	D8046	4357437497		
5905-12-167-3198	25-001	003	D8046	0008217960	D8435	251244010500
	25-001	007M				
5905-12-197-5277	25-006	013	D8046	4358207010		
5905-12-335-0513	25-006	013E	D8046	4358207197		
5925-12-185-2917	25-006	011	D8046	4358207310	D8885	2-4100-P10-A3-0.4A
5925-12-197-1336	06-001	017	D8046	0028201210	D8885	2-5700-IG1-P10-KF-12A
5925-12-197-1347	25-006	010	D8046	4358207210	D8885	2-5700-IG1-K10-KF-25A
5930-12-144-4621	06-001	009	D8046	0005455014	D8015	0343003004
5930-12-167-3195	25-001	004	D8046	0038207810	D8435	251244993500
	25-001	007J				
5930-12-171-2243	25-006	008	D8046	4358207110	D1510	08.1.2.15
5930-12-171-8492	06-001	016	D8046	0025451907	D8905	5900155
5930-12-319-2009	06-001	014L	D8046	4355400145		
5930-12-319-2010	06-001	015	D8046	4355400045		
5935-12-152-5357	25-002	006	D8046	0025451128	D8512	25324-2
	25-002	038				
5935-12-152-5358	06-006	009	D8046	0015458728	D8512	180907
	25-002	002				
	25-002	050				
5935-12-159-7039	25-002	008	D8046	0015458128	D8512	163006
5935-12-164-1833	06-007	006	D8046	0015458228	D8512	163008
	06-007	017				
5935-12-164-1838	06-006	015	D8046	0015458328	D8512	163007
	25-002	007				
5935-12-171-4344	25-002	011	D8046	0065451428	C7026	3334485008
	25-002	049				
5935-12-171-5507	25-002	009	D8046	0045450728	D8512	180923
5935-12-175-0400	06-001	018	D8046	0015450826	D8115	734D
5935-12-175-3236	25-002	004	D8046	0015457926	D8512	180908-0
	25-002	018				
	25-002	035				
5935-12-175-3241	25-002	042	D8046	0015458428	D8512	180900-0
5935-12-175-3242	06-006	012	D8046	0055456428	D8512	180941
5935-12-175-3245	06-006	002	D8046	0075459928	D9477	VG95234E-20-8PN



VERSORGUNGSNUMMERNVERZEICHNIS

VERSORGUNGS- NUMMER	BILDTAFEL- NUMMER	ORTS- ZAHL	HERST- KODE	1. TEILEKENNZEICHEN	HERST- KODE	2. TEILEKENNZEICHEN
1	2	3	4	5	6	7
5935-12-177-0972	25-002	012	D8046	0075455928	D8512	180924
5935-12-180-8532	06-006	006	D8046	0005453545	D8512	926539-1
	06-007	004				
	06-007	015				
	06-007	021				
5935-12-184-9377	06-006	011	D8046	0125456228		
5935-12-198-4604	06-001	007	D8046	4358217036	D0634	601457
5935-12-307-1277	06-003	001	D9477	VG96917A001		
5935-12-319-2699	06-001	015B	D8046	0055456628	D8512	926097-1
5940-12-146-3321	06-007	003	D8046	046225003101	D8286	DIN46225-A3-1
	06-007	016				
5940-12-146-3327	06-007	002	D8046	046225006101	D8286	DIN46225-A6-1
5940-12-146-3328	06-007	012	D8046	046225006102	D8286	DIN46225-A6-2,5
5940-12-146-3329	06-006	013A	D8046	046225006100	D8286	DIN46225-A6-6
	06-007	013				
5940-12-146-3330	06-006	004	D8046	046225006103	D8286	DIN46225-A6-10
5940-12-146-3331	06-006	003	D8046	046225008103	D8286	DIN46225-A8-10
5940-12-146-6004	06-003	011	D8046	072332011100	D8286	DIN72332-A11,6
5940-12-146-6013	06-003	010	D8046	072332011200	D8286	DIN72332B11,6
5940-12-147-9355	25-002	028	D8286	DIN46247-6,3-2,5-MSGAL AG		
5940-12-159-3480	06-006	007	D8046	0005453726	D8512	160447-6
	06-007	005				
	06-007	014				
	06-007	022				
5940-12-159-6638	06-006	013	D8046	046225004101	D8286	A4-6DIN46225
5940-12-159-6652	06-006	014	D8046	046225008102	D8286	A8-6DIN46225
5940-12-166-3325	25-002	014	D8046	0005456626	D8512	180429-3
5940-12-175-0981	06-006	008	D8046	0005454626	D8512	160305-3
5940-12-175-3235	25-002	003	D8046	0005453826	D8286	DIN46340-A6,3-2,5MSGALAG
5940-12-175-3239	25-002	005A	D8046	0025451428	D8512	180409-6
5940-12-175-3244	06-006	010	D8046	0005454026	D8286	DIN46340-A6,3-6-MSGALAG
5940-12-175-4907	06-007	018	D8046	0025450628	D8512	42565-3
	25-002	013				
5940-12-176-7240	25-002	010	D8046	0015450126	D9521	46647-213-004
5940-12-197-1927	25-002	005	D8046	0125457928	D8512	180352-2
5940-12-318-6148	06-001	015A	D8046	046343000000	D8286	DIN46343-A6,3-1-MS-VERSILBERT
5940-17-103-7202	25-002	014A	D8046	0085459826	D8512	180429-2
5945-12-159-7938	25-006	004A	D8046	4358227038	D8015	0332204204
	25-006	004A				
5945-12-197-0021	06-001	021	D8046	0015452305	C1058	89 9216



VERSORGUNGSNUMMERNVERZEICHNIS

VERSORGUNGS- NUMMER	BILDTAFEL- NUMMER	ORTS- ZAHL	HERST- KODE	1. TEILEKENNZEICHEN	HERST- KODE	2. TEILEKENNZEICHEN
1	2	3	4	5	6	7
5961-12-303-8672	06-001	001	D8046	0008210277		
5961-12-303-8673	06-001	002	D8046	0008210477		
5975-00-570-9598	06-006	021	96906	MS3367-7-9		
	06-007	008				
	25-002	023				
	25-004	006				
5975-12-166-3326	25-002	015	D8046	0055457228	D8512	180984
5975-12-175-6222	06-003	004	D8046	4259970281		
5975-12-197-1203	06-001	010	D8046	4358257056		
5975-12-197-1534	06-006	020	D8046	0008210214	D8527	TY5-K2
	06-007	010				
5975-12-197-3038	25-002	019	D8046	3019970481		
5999-12-197-0740	06-001	006	D8046	0008210011		
5999-12-335-5654	06-003	008	D8046	0005450050	D8115	941-U1
6105-12-172-4011	25-001	006	D8046	0038207442	D8015	0130704006
6105-12-197-1230	06-005	008	D8046	0008209042	D8095	9MN853168-11
6105-12-335-5902	25-001	007V	D8046	0058201942	D8435	251731150100
6105-12-337-8446	06-005	015	D8046	0008290501	D8095	9MN 857 622-01
6140-12-175-7309	06-002	002	D8046	4045401030		
6140-12-190-9027	06-002	001	D8046	0035415701	D7505	08 1 90750 23
6140-12-197-6475	06-003	002	D8046	4355405737		
6140-12-197-6476	06-003	003	D8046	4355405637		
6145-12-151-4341	06-008	001	D9477	VG95218T020C002		
	25-003	002				
6145-12-151-4343	06-008	003	D9477	VG95218T020C004		
	25-003	004				
6145-12-151-4350	06-008	002	D9477	VG95218T020C003		
	25-003	003				
6145-12-199-4671	06-008	004	D9477	VG95218T020A009		
	25-003	005				
6145-12-306-2456	25-003	001	D9477	VG95218T020A002		
6145-12-307-4348	06-008	005	D9477	VG95218T020A010		
6145-12-307-4759	06-003	009	D9477	VG95218T024K007		
	06-003	012				
6145-12-309-3201	06-008	006	D9477	VG95218T024K003		
6150-12-318-7442	06-007	011	D8046	4355400639		
6150-12-318-7443	06-007	020	D8046	4355400539		
6150-12-337-6159	25-002	027	D8046	4358207033	D8435	25 175952 04 00
6210-12-143-1126	25-006	009	D8046	4358207066	D9477	AGNMG72646
6220-12-134-6422	06-004	006	D8046	0008208601	D8905	570A094



VERSORGUNGSNUMMERNVERZEICHNIS

VERSORGUNGS- NUMMER	BILDTAFEL- NUMMER	ORTS- ZAHL	HERST- KODE	1. TEILEKENNZEICHEN	HERST- KODE	2. TEILEKENNZEICHEN
1	2	3	4	5	6	7
6220-12-177-7335	06-005	006	D8046	0008221688	D8095	9DX853965-00
6220-12-197-0215	06-005	003	D8046	0008204958	D8095	2RL 003 130-01
6220-12-197-1768	06-005	001	D8046	4358207077		
6220-12-197-5071	06-005	004	D8046	0018222410	D8095	9EL 852 061-00
6220-12-325-8538	06-005	011	D8046	0018226610	D8095	9EL 856 417-00
6220-12-325-8746	06-005	010	D8046	0008206758	D8095	2RL 004 958-01
6220-12-337-6978	06-005	013	D8046	0008223088	D8095	9DX 859 560-001
6220-12-337-9531	06-005	001B	D8046	4358207177		
6240-12-151-9661	06-005	009	D8046	072601024270	D8286	DIN72601-H1-24V70W
	06-005	012				
6240-12-173-4827	06-004	007	D9477	VG95344T05-008		
6515-12-198-6147	16-001	045	D8046	4358607914		
6680-12-197-1223	25-002	017	D8046	0038204610	D4276	395.060/016/006
6685-12-167-1067	25-001	002	D8046	0008354879	D8435	201348030032
6685-12-334-9533	25-001	007F	D8046	0008356779	D8435	251731050500
7110-12-197-8247	16-002	012	D8046	4358687010		
7125-12-197-4720	16-001	001	D8046	4358607148		
7125-12-197-4721	16-001	009	D8046	4358607248		
7125-12-197-4722	16-002	001	D8046	4358607160		
7125-12-197-8513	16-001	017	D8046	4358117022		
7230-12-197-0928	16-002	021	D8046	0008120614	D8905	5620089
7240-12-197-4723	19-009	001	D8046	4355801390		
7240-12-197-9392	16-003	024	D8046	4358608010		
8305-12-121-5000	16-001	035	D9477	VG61350-24-6014		
	16-001	039				
	16-001	043				
	16-003	012				
	16-003	016				
8305-12-130-9145	19-011	010	D8046	4049830712	D9478	TL8305-0135-20MM
	19-011	013D	D9478	TL8305-0135-20MM		
9320-12-139-3462	19-009	005D	D8046	4359877552	D8905	4210008
	19-009	006				
	19-009	016				
	19-009	017				
	19-009	029				
	19-009	030				
9340-12-318-9508	19-018	003B	D8046	4356788210	D1456	4356788210
9340-12-318-9509	19-018	003C	D8046	4356788110	D1456	4356788110
9390-12-139-0825	06-006	019	D8046	0019877625	D8905	4610044
	16-001	004A				



VERSORGUNGSNUMMERNVERZEICHNIS

VERSORGUNGS- NUMMER	BILDTAFEL- NUMMER	ORTS- ZAHL	HERST- KODE	1. TEILEKENNZEICHEN	HERST- KODE	2. TEILEKENNZEICHEN
1	2	3	4	5	6	7
9390-12-139-0825	16-002 16-002 16-003 16-003	032A 039 023A 028A	D8046	0019877625	D8905	4610044
9390-12-143-9641	19-005	025	D8046	4357459124	D0729	450-1-08-1-15
9390-12-182-4580	19-002 19-002	002 008	D8046	4068365043	D8905	4610047
9390-12-184-5542	19-016	009	D8046	0009879672	D8905	4610048
9390-12-187-9022	16-001 16-002 16-002 16-003	004 032 038 028	D8046	0019877172	C0310	17.189
9390-12-308-7264	19-004 19-004 19-004 19-005 19-005 19-005 19-005 19-005 19-003	007F 020 021 006 006A 018 018A 023	D8046	4357458724	D0477	AK0235-0152
9390-12-318-4940	19-005 19-010 19-010	003 012 013	D8046	0009870553	D0477	AK0244-0040
9390-12-318-4941	19-005	024	D8046	0069872651	D8905	4210073
9390-12-318-4943	19-016	010	D8046	0009871253	D0477	XDW493E
9390-12-318-4944	25-005	005	D8046	0029872672	D8905	461A329
9390-12-318-5317	19-002 19-002	002A 008A	D8046	0029874772	D0477	A30176-1100
9905-12-179-6984	19-017	008	D8046	4428170026		
9905-12-197-0771	19-017	001	D8046	4358357088		
9905-12-197-0772	19-017	002	D8046	4355840158		
9905-12-197-0775	19-017	003	D8046	4355840721		
9905-12-197-0774	19-017	004	D8046	4358357188		
9905-12-197-0775	19-017	005	D8046	4355843121		
9905-12-197-0776	19-017	006	D8046	4355843221		
9905-12-303-2847	19-017	007	D8046	4355840025		



## INDEX FICHE 9

Bezeichnung	BF-Nr	Bezeichnung	BF-Nr	Bezeichnung	BF-Nr	Bezeichnung	BF-Nr
Herstellerkode	A 1	7811160	L 3	5340-12-318-5830	N 5		
verzeichnis		9121.002.4	M 3	5340-12-318-5852	O 5		
		913004008004	N 3	5360-12-198-2500	A 6		
Teilekennzeichen-	2-001	9165.001.4	O 3	5365-12-159-8349	B 6		
verzeichnis				5365-12-198-3854	C 6		
AGNVG72646	A 2	Versorgungsnummern-	3-001	5935-12-177-0972	D 6		
DIN125-A8,4-ST-A3P	B 2	verzeichnis		5961-12-303-8672	E 6		
DIN3017-B1-1CX9-W1-1	C 2	2510-12-122-4404	A 4	6220-12-177-7335	F 6		
DIN6798-A4,3-FST-	D 2	2510-12-318-8455	B 4	9390-12-143-9641	G 6		
A3P		2540-12-197-4443	C 4				
DIN7985-M4X16-4.8-H-	E 2	2540-12-197-5914	D 4				
A2P		2540-12-305-4749	E 4				
DIN9021-B6,4-ST-A3P	F 2	2590-12-198-3044	F 4				
DIN933-M8X16-8.8-	G 2	4720-12-173-8647	G 4				
A2P		5305-12-142-0190	H 4				
DIN965-M6X35-4.8-H-	H 2	5305-12-146-2633	I 4				
A2P		5305-12-156-4895	J 4				
VG5716-M5-A2P	I 2	5305-12-178-4329	K 4				
000125010518	J 2	5305-12-198-4412	L 4				
0007230113	K 2	5310-12-143-1187	M 4				
000933008152	L 2	5310-12-154-2190	N 4				
0009886578	M 2	5310-12-162-7599	O 4				
0038204610	N 2	5310-12-176-1191	A 5				
007985006157	O 2	5310-12-185-4724	B 5				
0118126/11MN60	A 3	5315-12-143-6068	C 5				
180923	B 3	5315-12-197-0528	D 5				
338711	C 3	5320-12-319-7473	E 5				
4355802005	D 3	5340-12-124-0853	F 5				
4356867120	E 3	5340-12-151-8921	G 5				
4358217033	F 3	5340-12-190-9021	H 5				
4358607132	G 3	5340-12-197-0421	I 5				
4427600159	H 3	5340-12-197-0527	J 5				
582K1092-000-00.3	I 3	5340-12-197-0744	K 5				
6132.992.4	J 3	5340-12-197-0943	L 5				
6410.994.1	K 3	5340-12-199-0985	M 5				